Re-Accredited by NAAC with 'A' Grade
VEER NARMAD SOUTH GUJARAT UNIVERSITY
University Campus, Udhna-Magdalla Road, SURAT - 395 007, Gujarat, India.
વીર નર્મદ દક્ષિણ ગુજરાત યુનિવર્સિટી
યુનિવર્સિટી કેમ્પસ, ઉધના-મગદલ્લા રોડ, સુરત - ૩૯૫ ૦૦૭, ગુજરાત, ભારત.
Tel : +91 - 261 - 2227141 to 2227146, Toll Free : 1800 2333 011, Fax : +91 - 261 - 2227312
E-mail : info@vnsgu.ac.in, Website : www.vnsgu.ac.in

–: એકેડેમિક કાઉન્સિલ :–

–: કાર્યસૂચિ –૩ :–

તા.૩૦–૦૩–૨૦૨૨
વાર :બુધવાર **સમય : બપોરે ૧:૦૦ કલાકે**

૩૬. એમ. બી. ગોહિલ ઈન્સ્ટિટ્યુટ ઓફ મેડિકલ સાયન્સ એન્ડ રીસર્ચ સેન્ટર, પો.બો. નંબર ૬૮, મિથિલા નગરી, રૂસ્તમવાડી રોડ, ડૉ.રમાબેન હોસ્પિટલની પાસે, નવસારીની નીચે દર્શાવેલ વિગતે **બેચલર ઓફ ફિઝીયોથેરાપીના સ્વનિર્ભર અભ્યાસક્રમનું ચાલુ જોડાણ** મેળવવા માટેની જોડાણ અરજીના સંદર્ભમાં સિન્ડિકેટે તા.૦૫–૧૦–૨૦૨૨ ના રોજ મળેલ સભાના ઠરાવ ક્રમાંકઃ (૧૬) અન્વયે માનનીય કુલપતિશ્રીને આપેલ સત્તાની રૂએ માનનીય કુલપતિશ્રીએ નિયુકત કરેલ સ્થાનિક તપાસ સમિતિનાં સભ્યોએ સિન્ડિકેટની તા.૩૧–૧૨–૨૦૨૧ની સભાના ઠરાવ ક્રમાંક (૮૩) અન્વયે ઓનલાઈન LIC કરી યુનિવર્સિટી કાર્યાલય ને મોકલેલ સ્થાનિક તપાસ સમિતિનાં અહેવાલ પર વિચારણા કરવા બાબત.

ક્રમ	વિષય / અભ્યાસક્રમ	જોડાણનો પ્રકાર	સમયગાળો
1.	**બેચલર ઓફ ફિઝીયોથેરાપી** **(સ્વનિર્ભર અભ્યાસક્રમ)**	ચાલુ જોડાણ	તા.૧૫–૬–૨૦૨૨ થી તા.૧૪–૬–૨૦૨૩ (૧ વર્ષ)

શરતો :

(૧) **કાયમી આચાર્યની નિમણૂંક કરવી.**
(૨) **ફાયર સેફટીની N.O.C મળ્યા બાદ જમા કરાવવી.**
(૩) **ગુજરાત સ્ટેટ કાઉન્સીલ ઓફ ફિઝિયોથેરેપી (G.S.C.P.T) U.G.C. ના ધારા ધોરણનું ચુસ્ત પણે પલન કરવું.**
(૪) **યુનિ.ઓર્ડિનન્સ ૬૯ (A) અને (B) નું ચુસ્તપણે પાલન કરવું.**

ભલામણ :

અમો, નીચે મુજબના સમિતિના સભ્યોએ ઉપરોકત માહિતીની ચકાસણી કરી છે અને ઉપલબ્ધ આધારો મુજબ તે સાચી અને ખરી છે. ઉપરોકત અવલોકનો અને શરતોને આધીન એમ. બી. ગોહિલ ઈન્સ્ટિટ્યુટ ઓફ મેડિકલ સાયન્સ એન્ડ રીસર્ચ સેન્ટર, નવસારી ને ફિઝિયોથેરાપી કોર્ષ માટે શૈક્ષણિક વર્ષ ૨૦૨૨–૨૩ માટે ચાલુ જોડાણ આપવા ભલામણ કરીએ છીએ.

(નોંધ :(૧)એકેડેમિક કાઉન્સિલ તા.૨૫–૦૨–૨૦૨૨ ની સભાના ઠરાવ ક્રમાંક : (૧૭) અન્વયે, નીચે મુજબ ઠરાવેલ છે.

:: **આથી ઠરાવવામાં આવે છે કે, એમ. બી. ગોહિલ ઈન્સ્ટિટયુટ ઓફ મેડિકલ સાયન્સ એન્ડ રીસર્ચ સેન્ટર, પો.બો. નંબર ૬૮, મિથિલા નગરી, રૂસ્તમવાડી રોડ, ડૉ.રમાબેન હોસ્પિટલની પાસે, નવસારી, બેચલર ઓફ ફિઝીયોથેરાપીના સ્વનિર્ભર અભ્યાસક્રમનું ચાલુ જોડાણ મેળવવા માટેની જોડાણ અરજીના સંદર્ભમાં, સ્થાનિક તપાસ સમિતિની શરતોની પુર્તતા દિન–૪૫ માં કરવા તથા સદર કોલેજમાં તા.૧/૦૨/૨૦૨૨ ની સ્થિતિએ મદદનીશ પ્રાધ્યાપકો અને સહાયક પ્રાધ્યાપકોની સ્ટેજવાઇઝ માહિતી અને સ્થાનિક તપાસ સમિતિની શરત અંતર્ગત આચાર્ય, મદદનીશ પ્રાધ્યાપક, સહાયક પ્રાધ્યાપક, પ્રાધ્યાપકો અને ગ્રંથાલય અને શારીરિક શિક્ષણનાં અધ્યાપકોની ભરાયેલ જગ્યાઓ, ખાલી જગ્યાઓ અને કુલ જગ્યાઓની માહિતી દિન–૭ માં મોકલી આપવા કોલેજને જણાવવું. ઉપરાંત વર્ષ ૨૦૧૬–૧૭, ૨૦૧૭–૧૮, ૨૦૧૮–૧૯, ૨૦૧૯–૨૦ આ વર્ષો દરિમયાન યુનિવર્સિટી ખેલ મહોત્સવ, યુથ ફેસ્ટીવલમાં ભાગ લીધેલ રમત અને પ્રવૃતિ વાર વિદ્યાર્થીઓની યાદી, તેનો સ્પીડ આઈ.ડી. તેમજ ૨૦૧૬–૧૭, ૨૦૧૭–૧૮, ૨૦૧૮–૧૯, ૨૦૧૯–૨૦ આ વર્ષો દરિમયાન સ્ટુડન્ટ કાઉન્સિલની કુલ આવક અને કુલ જાવક (બચત સિવાયની) રકમ દર્શાવતી માહિતી દિન ૭ માં જમા કરી એકેડેમિક કાઉન્સિલમાં પુનઃ રજૂ કરવી.**

(૨) ઉપરોકત ઠરાવની જાણ યુનિવર્સિટી કાર્યાલયના તા.૦૨–૦૩–૨૦૨૨ના પત્રથી સદર કોલેજને જાણ કરતા સદર કોલેજે આજદિન સુધી માહિતી મોકલેલ નથી.

(૩)સ્થાનિક તપાસ સમિતિનો અહેવાલ આ સાથે બિડાણ તરીકે સામેલ છે.)

(બિડાણ : ૩૪)
(જોડાણ વિભાગ)

૩૭. સાન્દ્રા શ્રોફ રોફેલ કોલેજ ઓફ નર્સિંગ, પ્લોટ નંબર ૧૪/૫, પો.બો. નંબર ૧૨૫, જી. આઈ. ડી. સી., વાપીની નીચે દર્શાવેલ વિગતે **બી.એસસી.(નર્સિંગ)ના સ્વનિર્ભર અભ્યાસક્રમનું ચાલુ જોડાણ** મેળવવા માટેની જોડાણ અરજીના સંદર્ભમાં જોડાણ અરજીના સંદર્ભમાં સિન્ડિકેટે તા.૦૫–૧૦–૨૦૨૨ ના રોજ મળેલ સભાના ઠરાવ ક્રમાંકઃ (૧૬) અન્વયે માનનીય કુલપતિશ્રીને આપેલ સત્તાની રૂએ માનનીય કુલપતિશ્રીએ નિયુકત કરેલ સ્થાનિક તપાસ સમિતિનાં સભ્યોએ સિન્ડિકેટની તા.૩૧–૧૨–૨૦૨૧ની સભાના ઠરાવ ક્રમાંક (૮૩) અન્વયે ઓનલાઈન LIC કરી યુનિવર્સિટી કાર્યાલય ને મોકલેલ સ્થાનિક તપાસ સમિતિનાં અહેવાલ પર વિચારણા કરવા બાબત.

ક્રમ	વિષય / અભ્યાસક્રમ	જોડાણનો પ્રકાર	સમયગાળો
1.	બી. એસસી.(નર્સિંગ) (સ્વનિર્ભર અભ્યાસક્રમ)	ચાલુ જોડાણ	તા.૧૫–૬–૨૦૨૨ થી તા.૧૪–૬–૨૦૨૩ (૧ વર્ષ)

<u>શરતો :</u>

(૧) **યુનિવર્સિટીના ધારાધોરણ પ્રમાણે પગારની ચૂકવણી કરવી.**
(૨) **યુનિવર્સિટીની માન્યતા પ્રાપ્ત જરૂરી ફેકલ્ટીની નિમણૂંક કરવી.**
(૩) **યુનિવર્સિટી ઓર્ડિનન્સ ૬૯(A) ૬૯(B) નું પાલન કરવું.**
(૪) **INC,GNC ના ધારા ધોરણોનું પાલન કરવું.**
(૫) **લાઈબ્રેરીમાં જરૂરી મેગેઝીનો વસાવવા.**

ભલામણ :

અમો, નીચે મુજબના સમિતિના સભ્યોએ ઉપરોકત માહિતીની ચકાસણી કરી છે અને ઉપલબ્ધ આધારો મુજબ તે સાચી અને ખરી છે. ઉપરોકત માહિતી અને અવલોકનોના આધારે અમો સદર ડિગ્રી પ્રોગ્રામ માટે સંસ્થાની જોડાણની અરજી ગ્રાહય રાખી શૈક્ષણિક વર્ષ ૨૦૨૨–૨૩ માટે ચાલુ જોડાણ આપવા ભલામણ કરીએ છીએ.

(નોંધ :(૧)એકેડેમિક કાઉન્સિલ તા.૨૫–૦૨–૨૦૨૨ ની સભાના ઠરાવ ક્રમાંક : (૧૯) અન્વયે, નીચે મુજબ ઠરાવેલ છે.

:: આથી ઠરાવવામાં આવે છે કે, સાન્દ્રા શ્રોફ રોફેલ કોલેજ ઓફ નર્સિંગ, પ્લોટ નંબર ૧૪/૫, પો.બો. નંબર ૧૨૫, જી. આઈ. ડી. સી., વાપીનાં બી.એસસી.(નર્સિંગ)ના સ્વનિર્ભર અભ્યાસક્રમનું ચાલુ જોડાણ મેળવવા માટેની જોડાણ અરજીના સંદર્ભમાં, સ્થાનિક તપાસ સમિતિની શરતોની પુર્તતા દિન–૪૫ માં કરવા તથા સદર કોલેજમાં તા.૧/૦૨/૨૦૨૨ ની સ્થિતિએ મદદનીશ પ્રાધ્યાપકો અને સહાયક પ્રાધ્યાપકોની સ્ટેજવાઈઝ માહિતી અને સ્થાનિક તપાસ સમિતિની શરત અંતર્ગત આચાર્ય, મદદનીશ પ્રાધ્યાપક, સહાયક પ્રાધ્યાપક, પ્રાધ્યાપકો અને ગ્રંથાલય અને શારીરિક શિક્ષણનાં અધ્યાપકોની ભરાયેલ જગ્યાઓ, ખાલી જગ્યાઓ અને કુલ જગ્યાઓની માહિતી દિન–૭ માં મોકલી આપવા કોલેજને જણાવવું. ઉપરાંત વર્ષ ૨૦૧૬–૧૭, ૨૦૧૭–૧૮, ૨૦૧૮–૧૯, ૨૦૧૯–૨૦ આ વર્ષો દરિમયાન યુનિવર્સિટી ખેલ મહોત્સવ, યુથ ફેસ્ટીવલમાં ભાગ લીધેલ રમત અને પ્રવૃતિ વાર વિદ્યાર્થીઓની યાદી, તેનો સ્પીડ આઈ.ડી. તેમજ ૨૦૧૬–૧૭, ૨૦૧૭–૧૮, ૨૦૧૮–૧૯, ૨૦૧૯–૨૦ આ વર્ષો દરિમયાન સ્ટુડન્ટ કાઉન્સિલની કુલ આવક અને કુલ જાવક (બચત સિવાયની) રકમ દર્શાવતી માહિતી દિન ૭ માં જમા કરી એકેડેમિક કાઉન્સિલમાં પુનઃ રજૂ કરવી.

વધુ ઠરાવવામાં આવે છે કે, રાજય સરકારશ્રી તરફથી Gujarat Nursing Counsil (GNC) **ની મંજૂરી મળ્યેથી એકેડેમિક કાઉન્સિલમાં રજુ કરવું.**

(૨) ઉપરોકત ઠરાવની જાણ યુનિવર્સિટી કાર્યાલયના તા.૦૪–૦૩–૨૦૨૨ના પત્રથી સદર કોલેજને જાણ કરતા સદર કોલેજે આજદિન સુધી માહિતી મોકલેલ નથી.

(૩)સ્થાનિક તપાસ સમિતિનો અહેવાલ આ સાથે બિડાણ તરીકે સામેલ છે.)

(બિડાણ : ૩૫)
(જોડાણ વિભાગ)

૩૮. જી.આઈ.ડી.સી. રજજૂ શ્રોફ રોફેલ ઈન્સ્ટિટયુટ ઓફ મેનેજમેન્ટ સ્ટડીઝ (બીબીએ પ્રોગ્રામ) એન્ડ રોફેલ શ્રી જી.એમ. બિલખીયા કોલેજ ઓફ એપ્લાઈડ સાયન્સીસ (બીસીએ પ્રોગ્રામ), વાપીની નીચે દર્શાવેલ વિગતે **બી.બી.એ. અને બી.સી.એ.ના સ્વનિર્ભર અભ્યાસક્રમનું ચાલુ જોડાણ** મેળવવા માટેની જોડાણ અરજીના સંદર્ભમાં સિન્ડિકેટે તા.૦૫–૧૦–૨૦૨૨ ના રોજ મળેલ સભાના ઠરાવ ક્રમાંકઃ (૧૬) અન્વયે માનનીય કુલપતિશ્રીને આપેલ સત્તાની રૂએ માનનીય કુલપતિશ્રીએ નિયુકત કરેલ સ્થાનિક તપાસ સમિતિનાં સભ્યોએ સિન્ડિકેટની તા.૩૧–૧૨–૨૦૨૧ની સભાના ઠરાવ ક્રમાંક (૮૩) અન્વયે ઓનલાઈન LIC કરી યુનિવર્સિટી કાર્યાલયને મોકલેલ સ્થાનિક તપાસ સમિતિનાં અહેવાલ પર વિચારણા કરવા બાબત.

ક્રમ	**વિષય / અભ્યાસક્રમ**	**જોડાણનો પ્રકાર**	**સ્થાનિક તપાસ સમિતિના સભ્યોએ આપેલ પોઈન્ટ**	**સમયગાળો**
1.	**બી.બી.એ. (સ્વનિર્ભર અભ્યાસક્રમ)**	**ચાલુ જોડાણ**	–	તા.૧૫–૬–૨૦૨૨ થી તા.૧૪–૬–૨૦૨૩ (૧ વર્ષ)
2.	**બી.સી.એ. (સ્વનિર્ભર અભ્યાસક્રમ)**		૮૫	

<u>શરતો :</u>

(૧) **યુનિવર્સિટીના ધારા–ધોરણ મુજબ સ્ટાફને પગાર ચૂકવવામાં આવે.**
(૨) **જરૂરી શૈક્ષણિક સ્ટાફની નિમણૂંક સત્વરે કરવી.**
(૩) VNSGU **ના** Ordinance 69-A **અને** 69-B **નું ચુસ્તપણે પાલન કરવું.**

ભલામણ :

અમો, નીચે મુજબના સમિતિના સભ્યોએ ઉપરોકત માહિતીની ચકાસણી કરી છે અને ઉપલબ્ધ આધારો મુજબ તે સાચી અને ખરી છે. ઉપરોકત માહિતી અને અવલોકનોના આધારે અમો સદર ડિગ્રી પ્રોગ્રામ માટે સંસ્થાની જોડાણની અરજી ગ્રાહય રાખી શૈક્ષણિક વર્ષ ૨૦૨૨–૨૩ માટે ચાલુ જોડાણ આપવા ભલામણ કરીએ છીએ.

(નોંધ :(૧)એકેડેમિક કાઉન્સિલ તા.૨૫–૦૨–૨૦૨૨ ની સભાના ઠરાવ ક્રમાંક : (૨૦) અન્વયે, નીચે મુજબ ઠરાવેલ છે.

:: **આથી ઠરાવવામાં આવે છે કે,** જી.આઈ.ડી.સી. રજપૂ શ્રોફ રોફેલ ઈન્સ્ટિટયુટ ઓફ મેનેજમેન્ટ સ્ટડીઝ (બીબીએ પ્રોગ્રામ) એન્ડ રોફેલ શ્રી જી.એમ. બિલખીયા કોલેજ ઓફ એપ્લાઈડ સાયન્સીસ (બીસીએ પ્રોગ્રામ), વાપીની **બી.બી.એ. અને બી.સી.એ.ના સ્વનિર્ભર અભ્યાસક્રમનું ચાલુ જોડાણ** મેળવવા માટેની જોડાણ અરજીના સંદર્ભમા સ્થાનિક તપાસ સમિતિની શરતોની પુર્તતા દિન–૪૫ માં કરવા તથા સદર કોલેજમાં તા.૧/૦૨/૨૦૨૨ ની સ્થિતિએ મદદનીશ પ્રાધ્યાપકો અને સહાયક પ્રાધ્યાપકોની સ્ટેજવાઇઝ માહિતી અને સ્થાનિક તપાસ સમિતિની શરત અંતર્ગત આચાર્ય, મદદનીશ પ્રાધ્યાપક, સહાયક પ્રાધ્યાપક, પ્રાધ્યાપકો અને ગ્રંથાલય અને શારીરિક શિક્ષણનાં અધ્યાપકોની ભરાયેલ જગ્યાઓ, ખાલી જગ્યાઓ અને કુલ જગ્યાઓની માહિતી દિન–૭ માં મોકલી આપવા કોલેજને જણાવવું. ઉપરાંત વર્ષ ૨૦૧૬–૧૭, ૨૦૧૭–૧૮, ૨૦૧૮–૧૯, ૨૦૧૯–૨૦ આ વર્ષો દરમિયાન યુનિવર્સિટી ખેલ મહોત્સવ, યુથ ફેસ્ટીવલમાં ભાગ લીધેલ રમત અને પ્રવૃતિ વાર વિદ્યાર્થીઓની યાદી, તેનો સ્પીડ આઈ.ડી. તેમજ ૨૦૧૬–૧૭, ૨૦૧૭–૧૮, ૨૦૧૮–૧૯, ૨૦૧૯–૨૦ આ વર્ષો દરમિયાન સ્ટુડન્ટ કાઉન્સિલની કુલ આવક અને કુલ જાવક (બચત સિવાયની) રકમ દર્શાવતી માહિતી દિન ૭ માં જમા કરી એકેડેમિક કાઉન્સિલમાં પુનઃ રજૂ કરવી.

(૨) ઉપરોકત ઠરાવની જાણ યુનિવર્સિટી કાર્યાલયના તા.૦૪–૦૩–૨૦૨૨ના પત્રથી સદર કોલેજને જાણ કરતા સદર કોલેજે આજદિન સુધી માહિતી મોકલેલ નથી.

(૩)સ્થાનિક તપાસ સમિતિનો અહેવાલ આ સાથે બિડાણ તરીકે સામેલ છે.)

(બિડાણ : ૩૬)
(જોડાણ વિભાગ)

૩૯. શ્રીમતી ઝેડ. એસ. પટેલ કોલેજ ઓફ મેનેજમેન્ટ, પાલનપુર જકાતનાકા, સુરતની નીચે દર્શાવેલ વિગતે **બી.બી.એ.ના સ્વનિર્ભર અભ્યાસક્રમનું ચાલુ જોડાણ** મેળવવા માટેની જોડાણ અરજીના સંદર્ભમાં સિન્ડિકેટે તા.૦૫–૧૦–૨૦૨૨ ના રોજ મળેલ સભાના ઠરાવ ક્રમાંકઃ (૧૬) અન્વયે માનનીય કુલપતિશ્રીને આપેલ સત્તાની રૂએ માનનીય કુલપતિશ્રીએ નિયુકત કરેલ સ્થાનિક તપાસ સમિતિનાં સભ્યોએ સિન્ડિકેટની તા.૩૧–૧૨–૨૦૨૧ની સભાના ઠરાવ ક્રમાંક (૮૩) અન્વયે ઓનલાઈન LIC કરી યુનિવર્સિટી કાર્યાલયને મોકલેલ સ્થાનિક તપાસ સમિતિનાં અહેવાલ પર વિચારણા કરવા બાબત.

ક્રમ	વિષય / અભ્યાસક્રમ	જોડાણનો પ્રકાર	સમયગાળો
1.	બી.બી.એ. (સ્વનિર્ભર અભ્યાસક્રમ)	ચાલુ જોડાણ	તા.૧૫–૬–૨૦૨૨ થી તા.૧૪–૬–૨૦૨૩ (૧ વર્ષ)

<u>શરતો :</u>

(૧) કાયમી આચાર્યની નિમણૂંક વહેલી તકે કરવી.
(૨) તાત્કાલિક ધોરણે સરકારી ધારાધોરણે મુજબ તમામ કર્મચારીઓને D.A. ચુકવવું.
(૩) ઈ.ચા.પ્રિન્સીપાલનાં મહેનતાણાની બાકી રકમ તાત્કાલિક અસરથી ચુકવવી.
(૪) તમામ કાયમી કર્મચારીઓને EPF અને ગ્રેજયુઈટીનો લાભ આપવો.
(૫) કાયમી ફેકલ્ટીને વાર્ષિક વધારો તાત્કાલિક ચુકવવો ૩૧/૦૩/૨૦૨૨ પહેલા ચુકવવા.
(૬) સંસ્થાએ 69-A અને 69-B Ordinance નું ચુસ્તપણે પાલન કરવાનું રહેશે.
(૭) જાન્યુઆરી ૨૦૨૨ થી પગારમાં વધારો થયેલ પગાર સ્લીપ જમા કરાવવું.

ભલામણ :

અમો, નીચે મુજબના સમિતિના સભ્યોએ ઉપરોકત માહિતીની ચકાસણી કરી છે અને ઉપલબ્ધ આધારો મુજબ તે સાચી અને ખરી છે. ઉપરોકત માહિતી અને અવલોકનોના આધારે અમો સદર ડિગ્રી પ્રોગ્રામ માટે સંસ્થાની જોડાણની અરજી ગ્રાહય રાખી શૈક્ષણિક વર્ષ ૨૦૨૨–૨૩ માટે ચાલુ જોડાણ આપવા ભલામણ કરીએ છીએ.

(નોંધ :(૧)એકેડેમિક કાઉન્સિલ તા.૨૫–૦૨–૨૦૨૨ ની સભાના ઠરાવ ક્રમાંક : (૨૧) અન્વયે, નીચે મુજબ ઠરાવેલ છે.

:: **આથી ઠરાવવામાં આવે છે કે, શ્રીમતી ઝેડ. એસ. પટેલ કોલેજ ઓફ મેનેજમેન્ટ, પાલનપુર જકાતનાકા, સુરતની બી.બી.એ.ના સ્વનિર્ભર અભ્યાસક્રમનું ચાલુ જોડાણ મેળવવા માટેની જોડાણ અરજીના સંદર્ભમાં,** સ્થાનિક તપાસ સમિતિની શરતોની પુર્તતા દિન–૪૫ માં કરવા તથા સદર કોલેજમાં તા.૧/૦૨/૨૦૨૨ ની સ્થિતિએ મદદનીશ પ્રાધ્યાપકો અને સહાયક પ્રાધ્યાપકોની સ્ટેજવાઇઝ માહિતી અને સ્થાનિક તપાસ સમિતિની શરત અંતર્ગત આચાર્ય, મદદનીશ પ્રાધ્યાપક, સહાયક પ્રાધ્યાપક, પ્રાધ્યાપકો અને ગ્રંથાલય અને શારીરિક શિક્ષણનાં અધ્યાપકોની ભરાયેલ જગ્યાઓ, ખાલી જગ્યાઓ અને કુલ જગ્યાઓની માહિતી દિન–૭ માં મોકલી આપવા કોલેજને જણાવવું. ઉપરાંત વર્ષ ૨૦૧૬–૧૭, ૨૦૧૭–૧૮, ૨૦૧૮–૧૯, ૨૦૧૯–૨૦ આ વર્ષો દરિમયાન યુનિવર્સિટી ખેલ મહોત્સવ, યુથ ફેસ્ટીવલમાં ભાગ લીધેલ રમત અને પ્રવૃતિ વાર વિદ્યાર્થીઓની યાદી, તેનો સ્પીડ આઈ.ડી. તેમજ ૨૦૧૬–૧૭, ૨૦૧૭–૧૮, ૨૦૧૮–૧૯, ૨૦૧૯–૨૦ આ વર્ષો દરિમયાન સ્ટુડન્ટ કાઉન્સિલની કુલ આવક અને કુલ જાવક (બચત સિવાયની) રકમ દર્શાવતી માહિતી દિન ૭ માં જમા કરી એકેડેમિક કાઉન્સિલમાં પુનઃ રજૂ કરવી.

(૨) ઉપરોકત ઠરાવની જાણ યુનિવર્સિટી કાર્યાલયના તા.૦૪–૦૩–૨૦૨૨ના પત્રથી સદર કોલેજને જાણ કરતા સદર કોલેજે આજદિન સુધી માહિતી મોકલેલ નથી.

(૩)સ્થાનિક તપાસ સમિતિનો અહેવાલ આ સાથે બિડાણ તરીકે સામેલ છે.)

(બિડાણ : ૩૭)

(જોડાણ વિભાગ)

૪૦. શ્રીમતી ઝેડ. એસ. પટેલ કોલેજ ઓફ કોમ્પ્યુટર એપ્લીકેશન, પાલનપુર જકાતનાકા, સુરતની નીચે દર્શાવેલ વિગતે **બી.સી.એ.ના સ્વનિર્ભર અભ્યાસક્રમનું ચાલુ જોડાણ** મેળવવા માટેની જોડાણ અરજીના સંદર્ભમાં સિન્ડિકેટે તા.૦૫–૧૦–૨૦૨૨ ના રોજ મળેલ સભાના ઠરાવ ક્રમાંકઃ (૧૬) અન્વયે માનનીય કુલપતિશ્રીને આપેલ સત્તાની રૂએ માનનીય કુલપતિશ્રીએ નિયુકત કરેલ સ્થાનિક તપાસ સમિતિનાં સભ્યોએ સિન્ડિકેટની તા.૩૧–૧૨–૨૦૨૧ની સભાના ઠરાવ ક્રમાંક (૮૩) અન્વયે ઓનલાઈન LIC કરી યુનિવર્સિટી કાર્યાલયને મોકલેલ સ્થાનિક તપાસ સમિતિનાં અહેવાલ પર વિચારણા કરવા બાબત.

ક્રમ	વિષય / અભ્યાસક્રમ	જોડાણનો પ્રકાર	સમયગાળો	સ્થાનિક તપાસ સમિતિના સભ્યોએ આપેલ પોઈન્ટ
1.	**બી.સી.એ. (સ્વનિર્ભર અભ્યાસક્રમ)**	**ચાલુ જોડાણ**	તા.૧૫–૬–૨૦૨૨ થી તા.૧૪–૬–૨૦૨૩ (૧ વર્ષ)	–

<u>શરતો :</u>

(૧) **કાયમી આચાર્યની નિમણૂંક વહેલી તકે કરવી.**
(૨) **તાત્કાલિક ધોરણે સરકારી ધારાધોરણે મુજબ તમામ કર્મચારીઓને D.A. ચુકવવુ.**
(૩) **કાયમી આસીસટેન્ટ પ્રોફેસરની જરૂરીયાત મુજબ નિમણુંક સત્વરે કરવામાં આવે, એમની જાહેરાત દિન ૭ માં આપવાની રહેશે.**
(૪) **ઈ.ચા.પ્રિન્સીપાલનાં મહેનતાંણાની બાકી રકમ તાત્કાલિક અસરથી ચુકવવી.**
(૫) **તમામ કાયમી કર્મચારીઓને EPF અને ગ્રેજયુઈટીનો લાભ આપવો.**
(૬) **કાયમી ફેકલ્ટીને વાર્ષિક વધારો તાત્કાલિક ચુકવવો ૩૧/૦૩/૨૦૨૨ પહેલા ચુકવવા.**
(૭) **સરકારી નિતી નિયમ મુજબ વાર્ષિક વધારો દર વર્ષે જુન મહિનાથી આપવો.**
(૮) **સંસ્થાએ 69-A અને 69- B Ordinance નું ચુસ્તપણે પાલન કરવાનું રહેશે.**
(૯) **જાન્યુઆરી ૨૦૨૨ થી પગારમાં વધારો થયેલ પગાર સ્લીપ જમા કરાવવું.**

ભલામણ :

અમો, નીચે મુજબના સમિતિના સભ્યોએ ઉપરોકત માહિતીની ચકાસણી કરી છે અને ઉપલબ્ધ આધારો મુજબ તે સાચી અને ખરી છે. ઉપરોકત માહિતી અને અવલોકનોના આધારે અમો સદર ડિગ્રી પ્રોગ્રામ માટે સંસ્થાની જોડાણની અરજી ગ્રાહય રાખી શૈક્ષણિક વર્ષ ૨૦૨૨–૨૩ માટે ચાલુ જોડાણ આપવા ભલામણ કરીએ છીએ.

(નોંધ :(૧)એકેડેમિક કાઉન્સિલ તા.૨૫–૦૨–૨૦૨૨ ની સભાના ઠરાવ ક્રમાંક : (૨૨) અન્વયે, નીચે મુજબ ઠરાવેલ છે.

:: **આથી ઠરાવવામાં આવે છે કે, શ્રીમતી ઝેડ. એસ. પટેલ કોલેજ ઓફ કોમ્પ્યુટર એપ્લીકેશન,પાલનપુર જકાતનાકા, સુરતની બી.સી.એ.ના સ્વનિર્ભર અભ્યાસક્રમનું ચાલુ જોડાણ મેળવવા માટેની જોડાણ અરજીના સંદર્ભમાં** સ્થાનિક તપાસ સમિતિની શરતોની પુર્તતા દિન–૪૫ માં કરવા તથા સદર કોલેજમાં તા.૧/૦૨/૨૦૨૨ ની સ્થિતિએ મદદનીશ પ્રાધ્યાપકો અને સહાયક પ્રાધ્યાપકોની સ્ટેજવાઇઝ માહિતી અને સ્થાનિક તપાસ સમિતિની શરત અંતર્ગત આચાર્ય, મદદનીશ પ્રાધ્યાપક, સહાયક પ્રાધ્યાપક, પ્રાધ્યાપકો અને ગ્રંથાલય અને શારીરિક શિક્ષણનાં અધ્યાપકોની ભરાયેલ જગ્યાઓ, ખાલી જગ્યાઓ અને કુલ જગ્યાઓની માહિતી દિન–૭ માં મોકલી આપવા કોલેજને જણાવવું. ઉપરાંત વર્ષ ૨૦૧૬–૧૭, ૨૦૧૭–૧૮, ૨૦૧૮–૧૯, ૨૦૧૯–૨૦ આ વર્ષો દરિમયાન યુનિવર્સિટી ખેલ મહોત્સવ, યુથ ફેસ્ટીવલમાં ભાગ લીધેલ રમત અને પ્રવૃતિ વાર વિદ્યાર્થીઓની યાદી, તેનો સ્પીડ આઈ.ડી. તેમજ ૨૦૧૬–૧૭, ૨૦૧૭–૧૮, ૨૦૧૮–૧૯, ૨૦૧૯–૨૦ આ વર્ષો દરિમયાન સ્ટુડન્ટ કાઉન્સિલની કુલ આવક અને કુલ જાવક (બચત સિવાયની) રકમ દર્શાવતી માહિતી દિન ૭ માં જમા કરી એકેડેમિક કાઉન્સિલમાં પુનઃ રજૂ કરવી.

(૨) ઉપરોકત ઠરાવની જાણ યુનિવર્સિટી કાર્યાલયના તા.૦૪–૦૩–૨૦૨૨ના પત્રથી સદર કોલેજને જાણ કરતા સદર કોલેજે આજદિન સુધી માહિતી મોકલેલ નથી.

(૩)સ્થાનિક તપાસ સમિતિનો અહેવાલ આ સાથે બિડાણ તરીકે સામેલ છે.)

(બિડાણ : ૩૮)
(જોડાણ વિભાગ)

૪૧. સરસ્વતી ઈન્સ્ટિટયુટ ઓફ નર્સિંગ એજયુકેશન, નવી નગરી, ગંગાજી રોડ, ઉમરસાડી ફળિયુ, કોટલાવ, તા. પારડી, જિઃ વલસાડની નીચે દર્શાવેલ વિગતે **બી.એસસી.(નર્સિંગ)ના સ્વનિર્ભર અભ્યાસક્રમનું ચાલુ/ક્રમશઃ વધારાનું જોડાણ** મેળવવા માટેની જોડાણ અરજીના સંદર્ભમાં સિન્ડિકેટે તા.૦૫–૧૦–૨૦૨૨ ના રોજ મળેલ સભાના ઠરાવ ક્રમાંકઃ (૧૬) અન્વયે માનનીય કુલપતિશ્રીને આપેલ સત્તાની રૂએ માનનીય કુલપતિશ્રીએ નિયુકત કરેલ સ્થાનિક તપાસ સમિતિનાં સભ્યોએ સિન્ડિકેટની તા.૩૧–૧૨–૨૦૨૧ની સભાના ઠરાવ ક્રમાંક (૮૩) અન્વયે ઓનલાઈન LIC કરી યુનિવર્સિટી કાર્યાલયને મોકલેલ સ્થાનિક તપાસ સમિતિનાં અહેવાલ પર વિચારણા કરવા બાબત.

ક્રમ	વિષય / અભ્યાસક્રમ	જોડાણનો પ્રકાર	સમયગાળો
1.	બી.એસસી.(નર્સિંગ) (સ્વનિર્ભર અભ્યાસક્રમ)	ચાલુ/ક્રમશઃ વધારાનું જોડાણ	તા.૧૫–૬–૨૦૨૨ થી તા.૧૪–૬–૨૦૨૩ (૧ વર્ષ)

<u>શરતો :</u>

૧. ગત વર્ષ (૨૦૨૦–૨૧) ની શરતોનું પાલન બાકી હોય તે, પૂર્ણ કરવું અને યુનિવર્સિટીને જાણ કરવી.
૨. કાયમી આચાર્ય અને શૈક્ષણિક સ્ટાફ માટે યુનિવર્સિટીમાંથી અપ્રુવલની કાર્યવાહી પરિપૂર્ણ કરવી.
૩. બિલ્ડીંગ પૂર્ણ થવાની સમય મર્યાદાનું સર્ટીફીકટ રજુ કરવું.
૪. લેબોરેટરી માટે INC,GNC ના નોમ્સ મુજબ પૂરતા સાધનો વસાવવા અને લેબ અટેન્ડન્ટની નિમણૂંક કરવી.
૫. લાઈબ્રેરીયનની વ્યવસ્થા કરવી, લાઈબ્રેરીમાં ૩૦૦૦ બુકસની વ્યવસ્થા કરવી, તથા ઓછામાં ઓછા ૧૦ મેગેઝિન / જર્નલ્સ વસાવવા.

૬. **નવા બિલ્ડીંગમાં બાંધકામ પૂર્ણ થતા ફાયરસેફટીની સુવિધા ઉપલબ્ધ કરાવવી.**
૭. **વિદ્યાર્થીઓ માટે રમત–ગમતના મેદાનમાં જરૂરી સુવિધા ઉપલબ્ધ કરાવવી.**
૮. **બોયઝ હોસ્ટેલની વ્યવસ્થા કરવી.**
૯. **યુનિવર્સિટીના વખતોવખતના નિયમો અને ૦.૬૯(A) અને ૦.૬૯ (B) ના ઓર્ડિનન્સનું ચૂસ્તપણે પાલન કરવું.**
૧૦. **નોન ટીચિંગ સ્ટાફને 7TH પે સ્કેલ પ્રમાણે પગાર ભથ્થું પૂરું પાડવું.**
૧૧. **ગવર્મેન્ટ હોસ્પિટલનું વર્ષ ૨૦૨૨–૨૩ માટે જોડાણની પ્રક્રિયા કરવી.**
૧૨. **INC અને GNC ના વખતે વખતના નિયમોનું ચુસ્તપણે પાલન કરવું.**

ભલામણ :

અમો, નીચે મુજબના સમિતિના સભ્યોએ ઉપરોકત માહિતીની ચકાસણી કરી છે અને ઉપલબ્ધ આધારો મુજબ તે સાચી અને ખરી છે. ઉપરોકત માહિતી અને અવલોકનોના આધારે અમો સદર ડિગ્રી પ્રોગ્રામ માટે સંસ્થાની જોડાણની અરજી ગ્રાહય રાખી શૈક્ષણિક વર્ષ ૨૦૨૨–૨૩ માટે ચાલુ / ક્રમશઃ જોડાણ આપવા ભલામણ કરીએ છીએ.

(નોંધ :(૧)એકેડેમિક કાઉન્સિલ તા.૨૫–૦૨–૨૦૨૨ ની સભાના ઠરાવ ક્રમાંક : (૨૩) અન્વયે, નીચે મુજબ ઠરાવેલ છે.

:: આથી ઠરાવવામાં આવે છે કે, સરસ્વતી ઈન્સ્ટિટયુટ ઓફ નર્સિંગ એજયુકેશન, નવી નગરી, ગંગાજી રોડ, ઉમરસાડી ફળિયુ, કોટલાવ, તા. પારડી, જિઃ વલસાડની નીચે દર્શાવેલ વિગતે બી.એસસી.(નર્સિંગ)ના સ્વનિર્ભર અભ્યાસક્રમનું ચાલુ/ક્રમશઃ વધારાનું જોડાણ મેળવવા માટેની જોડાણ અરજીના સંદર્ભમાં સ્થાનિક તપાસ સમિતિની શરતોની પુર્તતા દિન–૪૫ માં કરવા તથા સદર કોલેજમાં તા.૧/૦૨/૨૦૨૨ ની સ્થિતિએ મદદનીશ પ્રાધ્યાપકો અને સહાયક પ્રાધ્યાપકોની સ્ટેજવાઇઝ માહિતી અને સ્થાનિક તપાસ સમિતિની શરત અંતર્ગત આચાર્ય, મદદનીશ પ્રાધ્યાપક, સહાયક પ્રાધ્યાપક, પ્રાધ્યાપકો અને ગ્રંથાલય અને શારીરિક શિક્ષણનાં અધ્યાપકોની ભરાયેલ જગ્યાઓ, ખાલી જગ્યાઓ અને કુલ જગ્યાઓની માહિતી દિન–૭ માં મોકલી આપવા કોલેજને જણાવવું. ઉપરાંત વર્ષ ૨૦૧૬–૧૭, ૨૦૧૭–૧૮, ૨૦૧૮–૧૯, ૨૦૧૯–૨૦ આ વર્ષો દરિમયાન યુનિવર્સિટી ખેલ મહોત્સવ, યુથ ફેસ્ટીવલમાં ભાગ લીધેલ રમત અને પ્રવૃતિ વાર વિદ્યાર્થીઓની યાદી, તેનો સ્પીડ આઈ.ડી. તેમજ ૨૦૧૬–૧૭, ૨૦૧૭–૧૮, ૨૦૧૮–૧૯, ૨૦૧૯–૨૦ આ વર્ષો દરિમયાન સ્ટુડન્ટ કાઉન્સિલની કુલ આવક અને કુલ જાવક (બચત સિવાયની) રકમ દર્શાવતી માહિતી દિન ૭ માં જમા કરી એકેડેમિક કાઉન્સિલમાં પુનઃ રજૂ કરવી.

વધુ ઠરાવવામાં આવે છે કે, રાજય સરકારશ્રી તરફથી Gujarat Nursing Counsil (GNC) **ની મંજૂરી મળ્યેથી એકેડેમિક કાઉન્સિલમાં રજુ કરવું.**

(૨) ઉપરોકત ઠરાવની જાણ યુનિવર્સિટી કાર્યાલયના તા.૦૪–૦૩–૨૦૨૨ના પત્રથી સદર કોલેજને જાણ કરતા સદર કોલેજે આજદિન સુધી માહિતી મોકલેલ નથી.

(૩)સ્થાનિક તપાસ સમિતિનો અહેવાલ આ સાથે બિડાણ તરીકે સામેલ છે.)

૪૨. કોલેજ ઓફ એપ્લાઈડ સાયન્સ એન્ડ પ્રોફેશનલ સ્ટડીઝ, ચીખલીની નીચે દર્શાવેલ વિગતે **સ્વનિર્ભર અભ્યાસક્રમ બી.એસસી.(કેમેસ્ટ્રી) નું ચાલુ જોડાણ** મેળવવા માટેની જોડાણ અરજીના સંદર્ભમાં સિન્ડિકેટે તા.૦૫–૧૦–૨૦૨૨ ના રોજ મળેલ સભાના ઠરાવ ક્રમાંકઃ (૧૬) અન્વયે માનનીય કુલપતિશ્રીને આપેલ સત્તાની રૂએ માનનીય કુલપતિશ્રીએ નિયુકત કરેલ સ્થાનિક તપાસ સમિતિનાં સભ્યોએ સિન્ડિકેટની તા.૩૧–૧૨–૨૦૨૧ની સભાના ઠરાવ ક્રમાંક (૮૩) અન્વયે ઓનલાઈન LIC કરી યુનિવર્સિટી કાર્યાલયને મોકલેલ સ્થાનિક તપાસ સમિતિનાં અહેવાલ પર વિચારણા કરવા બાબત.

ક્રમ	વિષય / અભ્યાસક્રમ	જોડાણનો પ્રકાર	સમયગાળો
1.	**બી.એસસી.(કેમેસ્ટ્રી)** **(સ્વનિર્ભર અભ્યાસક્રમ)**	**ચાલુ જોડાણ**	તા.૧૫–૬–૨૦૨૨ થી તા.૧૪–૬–૨૦૨૩ (૧ વર્ષ)

<u>શરતો :</u>

૧. **યુ.જી.સી.ના તેમજ સરકારશ્રીના નિયમોઅનુસાર પૂર્ણકાલીન આચાર્યની નિમણૂંક કરવી.**
૨. **કેમેસ્ટ્રી વિષયના ૩ પૂર્ણકાલીન અધ્યાપકની નિમણૂંક કરવી.**
૩. **ફિઝિકસ વિષયના ૧ પૂર્ણકાલીન અધ્યાપકની નિમણૂંક કરવી.**
૪. **શારીરીક શિક્ષણના વ્યાખ્યાતાની UGC ના નિયમ મુજબ નિમણૂંક કરવી.**
૫. **લાયબ્રેરીમાં જરૂરી પુસ્તકો તેમજ રેફરન્સ બુકો વસાવવા.**
૬. **લેબોરેટરીમાં જરૂરી કેમિકલ તેમજ ગ્લાસવેર વસાવવા.**
૭. **ફાયર સેફટી માટે સક્ષમ અધિકારીનું સર્ટીફિકેટ મેળવવું.**
૮. **રાજયસરકાર તેમજ યુનિવર્સિટીના નિયમ મુજબ ડી.એ. ચૂકવવું.**
૯. **ઓર્ડિનન્સ ૬૯એ અને ૬૯બી નું પાલન કરવું.**

ભલામણ :

અમો, નીચે મુજબના સમિતિના સભ્યોએ ઉપરોકત માહિતીની ચકાસણી કરી છે અને ઉપલબ્ધ આધારો મુજબ તે સાચી અને ખરી છે. ઉપરોકત માહિતી અને અવલોકનોના આધારે અમો સદર ડિગ્રી પ્રોગ્રામ માટે સંસ્થાની જોડાણની અરજી ગ્રાહય રાખી શૈક્ષણિક વર્ષ ૨૦૨૨–૨૩ માટે ચાલુ જોડાણ આપવા ભલામણ કરીએ છીએ.

(નોંધ :(૧)એકેડેમિક કાઉન્સિલ તા.૨૫–૦૨–૨૦૨૨ ની સભાના ઠરાવ ક્રમાંક : (૨૪) અન્વયે, નીચે મુજબ ઠરાવેલ છે.

:: **આથી ઠરાવવામાં આવે છે કે,** કોલેજ ઓફ એપ્લાઈડ સાયન્સ એન્ડ પ્રોફેશનલ સ્ટડીઝ, ચીખલીની નીચે દર્શાવેલ વિગતે **સ્વનિર્ભર અભ્યાસક્રમ બી.એસસી.(કેમેસ્ટ્રી) નું ચાલુ જોડાણ** મેળવવા માટેની જોડાણ અરજીના સંદર્ભમાં સ્થાનિક તપાસ સમિતિની શરતોની પુર્તતા દિન–૪૫ માં કરવા તથા સદર કોલેજમાં તા.૧/૦૨/૨૦૨૨ ની સ્થિતિએ મદદનીશ પ્રાધ્યાપકો અને સહાયક પ્રાધ્યાપકોની સ્ટેજવાઈઝ માહિતી અને સ્થાનિક તપાસ સમિતિની શરત અંતર્ગત આચાર્ય, મદદનીશ પ્રાધ્યાપક, સહાયક પ્રાધ્યાપક, પ્રાધ્યાપકો અને ગ્રંથાલય અને શારીરિક શિક્ષણનાં અધ્યાપકોની ભરાયેલ જગ્યાઓ, ખાલી જગ્યાઓ અને કુલ જગ્યાઓની માહિતી દિન–૭ માં મોકલી આપવા કોલેજને જણાવવું. ઉપરાંત વર્ષ ૨૦૧૬–૧૭, ૨૦૧૭–૧૮, ૨૦૧૮–૧૯, ૨૦૧૯–૨૦ આ વર્ષો દરિમયાન યુનિવર્સિટી ખેલ મહોત્સવ, યુથ ફેસ્ટીવલમાં ભાગ લીધેલ રમત અને પ્રવૃતિ વાર વિદ્યાર્થીઓની યાદી, તેનો સ્પીડ આઈ.ડી. તેમજ ૨૦૧૬–૧૭,૨૦૧૭–૧૮,૨૦૧૮–૧૯, ૨૦૧૯–૨૦ આ વર્ષો દરિમયાન સ્ટુડન્ટ કાઉન્સિલની કુલ આવક અને કુલ જાવક (બચત સિવાયની) રકમ દર્શાવતી માહિતી દિન ૭ માં જમા કરી એકેડેમિક કાઉન્સિલમાં પુનઃ રજૂ કરવી.

(૨) ઉપરોકત ઠરાવની જાણ યુનિવર્સિટી કાર્યાલયના તા.૦૪–૦૩–૨૦૨૨ના પત્રથી સદર કોલેજને જાણ કરતા સદર કોલેજે મોકલેલ માહિતી આ સાથે બિડાણ તરીકે સામેલ છે.

(૩) સ્થાનિક તપાસ સમિતિનો અહેવાલ આ સાથે બિડાણ તરીકે સામેલ છે.)

(બિડાણ : ૪૦)
(જોડાણ વિભાગ)

૪૩. કોલેજ ઓફ એપ્લાઈડ સાયન્સ એન્ડ પ્રોફેશનલ સ્ટડીઝ, ચીખલીની નીચે દર્શાવેલ વિગતે **સ્વનિર્ભર અભ્યાસક્રમ બી.સી.એ. નું ચાલુ જોડાણ** મેળવવા માટેની જોડાણ અરજીના સંદર્ભમાં સિન્ડિકેટે તા.૦૫–૧૦–૨૦૨૨ ના રોજ મળેલ સભાના ઠરાવ ક્રમાંકઃ (૧૬) અન્વયે માનનીય કુલપતિશ્રીને આપેલ સત્તાની રૂએ માનનીય કુલપતિશ્રીએ નિયુકત કરેલ સ્થાનિક તપાસ સમિતિનાં સભ્યોએ સિન્ડિકેટની તા.૩૧–૧૨–૨૦૨૧ની સભાના ઠરાવ ક્રમાંક (૮૩) અન્વયે ઓનલાઈન LIC કરી યુનિવર્સિટી કાર્યાલયને મોકલેલ સ્થાનિક તપાસ સમિતિનાં અહેવાલ પર વિચારણા કરવા બાબત.

ક્રમ	**વિષય / અભ્યાસક્રમ**	**જોડાણનો પ્રકાર**	**સમયગાળો**	**સ્થાનિક તપાસ સમિતિના સભ્યોએ આપેલ પોઈન્ટ**
1.	**બી.સી.એ. (સ્વનિર્ભર અભ્યાસક્રમ)**	**ચાલુ જોડાણ**	તા.૧૫–૬–૨૦૨૨ થી તા.૧૪–૬–૨૦૨૩ (૧ વર્ષ)	૮૮.૦૦

<u>શરતો :</u>

૧. **યુ.જી.સી.ના તેમજ સરકારશ્રીના નિયમોસાર પૂર્ણકાલીન આચાર્યની નિમણૂંક કરવી.**
૨. **શારીરિક શિક્ષણના વ્યાખ્યાતાની UGC ના નિયમ મુજબ નિમણૂંક કરવી.**
૩. **એલજીબલ અધ્યાપકને CASનો લાભ આપવા માટે ઘટતી કાર્યવાહી કરવી.**
૪. **અભ્યાસક્રમની જરૂરિયાત મુજબ કોમ્પ્યુટર વસાવવા**
૫. **ફાયર સેફટી માટે સક્ષમ અધિકારીનું સર્ટીફીકેટ મેળવવું.**
૬. **રાજય સરકાર તેમજ યુનિવર્સિટીના નિયમ મુજબ ડી.એ. ચુકવવું.**
૭. **ઓર્ડિનન્સ ૬૯–એ અને ૬૯–બી નું પાલન કરવું**

ભલામણ :

અમો, નીચે મુજબના સમિતિના સભ્યોએ ઉપરોકત માહિતીની ચકાસણી કરી છે અને ઉપલબ્ધ આધારો મુજબ તે સાચી અને ખરી છે. ઉપરોકત માહિતી અને અવલોકનોના આધારે અમો સદર ડિગ્રી પ્રોગ્રામ માટે સંસ્થાની જોડાણની અરજી ગ્રાહય રાખી શૈક્ષણિક વર્ષ ૨૦૨૨–૨૩ માટે ચાલુ જોડાણ આપવા ભલામણ કરીએ છીએ.

(નોંધ :(૧)એકેડેમિક કાઉન્સિલ તા.૨૫–૦૨–૨૦૨૨ ની સભાના ઠરાવ ક્રમાંક : (૨૫) અન્વયે, નીચે મુજબ ઠરાવેલ છે.

:: **આથી ઠરાવવામાં આવે છે કે, કોલેજ ઓફ એપ્લાઈડ સાયન્સ એન્ડ પ્રોફેશનલ સ્ટડીઝ, ચીખલીની સ્વનિર્ભર અભ્યાસક્રમ બી.સી.એ. નું ચાલુ જોડાણ મેળવવા માટેની જોડાણ અરજીના સંદર્ભમાં** સ્થાનિક તપાસ સમિતિની શરતોની પુર્તતા દિન–૪૫ માં કરવા તથા સદર કોલેજમાં તા.૧/૦૨/૨૦૨૨ ની સ્થિતિએ મદદનીશ પ્રાધ્યાપકો અને સહાયક પ્રાધ્યાપકોની સ્ટેજવાઇઝ માહિતી અને સ્થાનિક તપાસ સમિતિની શરત અંતર્ગત આચાર્ય, મદદનીશ પ્રાધ્યાપક, સહાયક પ્રાધ્યાપક, પ્રાધ્યાપકો અને ગ્રંથાલય અને શારીરિક શિક્ષણનાં અધ્યાપકોની ભરાયેલ જગ્યાઓ, ખાલી જગ્યાઓ અને કુલ જગ્યાઓની માહિતી દિન–૭ માં મોકલી આપવા કોલેજને જણાવવું. ઉપરાંત વર્ષ ૨૦૧૬–૧૭, ૨૦૧૭–૧૮, ૨૦૧૮–૧૯, ૨૦૧૯–૨૦ આ વર્ષો દરમિયાન યુનિવર્સિટી ખેલ મહોત્સવ, યુથ ફેસ્ટીવલમાં ભાગ લીધેલ રમત અને પ્રવૃતિ વાર વિદ્યાર્થીઓની યાદી, તેનો સ્પીડ આઈ.ડી. તેમજ ૨૦૧૬–૧૭, ૨૦૧૭–૧૮, ૨૦૧૮–૧૯, ૨૦૧૯–૨૦ આ વર્ષો દરમિયાન સ્ટુડન્ટ કાઉન્સિલની કુલ આવક અને કુલ જાવક (બચત સિવાયની) રકમ દર્શાવતી માહિતી દિન ૭ માં જમા કરી એકેડેમિક કાઉન્સિલમાં પુનઃ રજૂ કરવી.

(૨) ઉપરોકત ઠરાવની જાણ યુનિવર્સિટી કાર્યાલયના તા.૦૪–૦૩–૨૦૨૨ના પત્રથી સદર કોલેજને જાણ કરતા સદર કોલેજે મોકલેલ માહિતી આ સાથે બિડાણ તરીકે સામેલ છે.

(૩) સ્થાનિક તપાસ સમિતિનો અહેવાલ આ સાથે બિડાણ તરીકે સામેલ છે.)

(બિડાણ : ૪૧)
(જોડાણ વિભાગ)

૪૪. વિદ્યાદીપ ઈન્સ્ટીટયુટ ઓફ બિઝનેશ એડમીનીસ્ટ્રેશન, મુ.પો. અણીતા (કીમ), તા. ઓલપાડ, જિઃ સુરતની નીચે દર્શાવેલ વિગતે **બી.બી.એ.ના સ્વનિર્ભર અભ્યાસક્રમનું ચાલુ જોડાણ** મેળવવા માટેની જોડાણ અરજીના સંદર્ભમાં સિન્ડિકેટે તા.૦૫–૧૦–૨૦૨૨ ના રોજ મળેલ સભાના ઠરાવ ક્રમાંકઃ (૧૬) અન્વયે માનનીય કુલપતિશ્રીને આપેલ સત્તાની રૂએ માનનીય કુલપતિશ્રીએ નિયુકત કરેલ સ્થાનિક તપાસ સમિતિનાં સભ્યોએ સિન્ડિકેટની તા.૩૧–૧૨–૨૦૨૧ની સભાના ઠરાવ ક્રમાંક (૮૩) અન્વયે ઓનલાઈન LIC કરી યુનિવર્સિટી કાર્યાલયને મોકલેલ સ્થાનિક તપાસ સમિતિનાં અહેવાલ પર વિચારણા કરવા બાબત.

ક્રમ	**વિષય / અભ્યાસક્રમ**	**જોડાણનો પ્રકાર**	**સમયગાળો**
1.	**બી.બી.એ. (સ્વનિર્ભર અભ્યાસક્રમ)**	**ચાલુ જોડાણ**	તા.૧૫–૬–૨૦૨૨ થી તા.૧૪–૬–૨૦૨૩ (૧ વર્ષ)

<u>શરતો :</u>

(૧) **કાયમી ધોરણે આચાર્ય તથા અધ્યાપકોની નિમણૂંક કરવી.**

(૨) **લાયબ્રેરીમાં જરૂરિયાત મુજબ સંદર્ભ ગ્રંથો તથા મેગેઝીનની ખરીદી કરવી.**

(૩) **યુનિવર્સિટી ઓર્ડિનન્સ ૬૯ (A) અને ૬૯ (B) ની શરતોનું પાલન કરવું**

ભલામણ :

અમો, નીચે મુજબના સમિતિના સભ્યોએ ઉપરોકત માહિતીની ચકાસણી કરી છે અને ઉપલબ્ધ આધારો મુજબ તે સાચી અને ખરી છે. ઉપરોકત માહિતી અને અવલોકનોના આધારે અમો સદર ડિગ્રી પ્રોગ્રામ માટે સંસ્થાની જોડાણની અરજી ગ્રાહય રાખી શૈક્ષણિક વર્ષ ૨૦૨૨–૨૩ માટે ચાલુ જોડાણ આપવા ભલામણ કરીએ છીએ.

(નોંધ :(૧)એકેડેમિક કાઉન્સિલ તા.૨૫–૦૨–૨૦૨૨ ની સભાના ઠરાવ ક્રમાંક : (૨૬) અન્વયે, નીચે મુજબ ઠરાવેલ છે.

:: **આથી ઠરાવવામાં આવે છે કે, વિદ્યાદીપ ઈન્સ્ટીટયુટ ઓફ બિઝનેશ એડમીનીસ્ટ્રેશન, મુ.પો. અણીતા (કીમ), તા. ઓલપાડ, જિઃ સુરતની બી.બી.એ.ના સ્વનિર્ભર અભ્યાસક્રમનું ચાલુ જોડાણ મેળવવા માટેની જોડાણ અરજીના સંદર્ભમાં,** સ્થાનિક તપાસ સમિતિની શરતોની પુર્તતા દિન–૪૫ માં કરવા તથા સદર કોલેજમાં તા.૧/૦૨/૨૦૨૨ ની સ્થિતિએ મદદનીશ પ્રાધ્યાપકો અને સહાયક પ્રાધ્યાપકોની સ્ટેજવાઇઝ માહિતી અને સ્થાનિક તપાસ સમિતિની શરત અંતર્ગત આચાર્ય, મદદનીશ પ્રાધ્યાપક, સહાયક પ્રાધ્યાપક, પ્રાધ્યાપકો અને ગ્રંથાલય અને શારીરિક શિક્ષણનાં અધ્યાપકોની ભરાયેલ જગ્યાઓ, ખાલી જગ્યાઓ અને કુલ જગ્યાઓની માહિતી દિન–૭ માં મોકલી આપવા કોલેજને જણાવવું. ઉપરાંત વર્ષ ૨૦૧૬–૧૭, ૨૦૧૭–૧૮, ૨૦૧૮–૧૯, ૨૦૧૯–૨૦ આ વર્ષો દરિમયાન યુનિવર્સિટી ખેલ મહોત્સવ, યુથ ફેસ્ટીવલમાં ભાગ લીધેલ રમત અને પ્રવૃતિ વાર વિદ્યાર્થીઓની યાદી, તેનો સ્પીડ આઈ.ડી. તેમજ ૨૦૧૬–૧૭, ૨૦૧૭–૧૮, ૨૦૧૮–૧૯, ૨૦૧૯–૨૦ આ વર્ષો દરિમયાન સ્ટુડન્ટ કાઉન્સિલની કુલ આવક અને કુલ જાવક (બચત સિવાયની) રકમ દર્શાવતી માહિતી દિન ૭ માં જમા કરી એકેડેમિક કાઉન્સિલમાં પુનઃ રજૂ કરવી.

(૨) ઉપરોકત ઠરાવની જાણ યુનિવર્સિટી કાર્યાલયના તા.૦૪–૦૩–૨૦૨૨ના પત્રથી સદર કોલેજને જાણ કરતા સદર કોલેજે આજદિન સુધી માહિતી મોકલેલ નથી.

(૩)સ્થાનિક તપાસ સમિતિનો અહેવાલ આ સાથે બિડાણ તરીકે સામેલ છે.)

(બિડાણ : ૪૨)
(જોડાણ વિભાગ)

૪૫. વિદ્યાદીપ ઈન્સ્ટીટ્યુટ ઓફ કોમ્પ્યુટર એન્ડ ઈન્ફોર્મેશન ટેકનોલોજી, મુ.પો.અણીતા (કીમ), તા.ઓલપાડ, જિઃસુરતની નીચે દર્શાવેલ વિગતે **બી.સી.એ.ના સ્વનિર્ભર અભ્યાસક્રમનું ચાલુ જોડાણ** મેળવવા માટેની જોડાણ અરજીના સંદર્ભમાં સિન્ડિકેટે તા.૦૫–૧૦–૨૦૨૨ ના રોજ મળેલ સભાના ઠરાવ ક્રમાંકઃ (૧૬) અન્વયે માનનીય કુલપતિશ્રીને આપેલ સત્તાની રૂએ માનનીય કુલપતિશ્રીએ નિયુકત કરેલ સ્થાનિક તપાસ સમિતિનાં સભ્યોએ સિન્ડિકેટની તા.૩૧–૧૨–૨૦૨૧ની સભાના ઠરાવ ક્રમાંક (૮૩) અન્વયે ઓનલાઈન LIC કરી યુનિવર્સિટી કાર્યાલયને મોકલેલ સ્થાનિક તપાસ સમિતિનાં અહેવાલ પર વિચારણા કરવા બાબત.

ક્રમ	**વિષય / અભ્યાસક્રમ**	**જોડાણનો પ્રકાર**	**સમયગાળો**	**સ્થાનિક તપાસ સમિતિના સભ્યોએ આપેલ પોઈન્ટ**
1.	**બી.સી.એ. (સ્વનિર્ભર અભ્યાસક્રમ)**	**ચાલુ જોડાણ**	તા.૧૫–૬–૨૦૨૨ થી તા.૧૪–૬–૨૦૨૩ (૧ વર્ષ)	૫૭.૦૦

<u>શરતો :</u>

(૧) **કાયમી ધોરણે આચાર્ય તથા અધ્યાપકોની નિમણૂંક કરવી.**

(૨) **યુનિવર્સિટી ઓર્ડિનાન્સ ૬૯ (A) અને ૬૯ (B) નું પાલન કરવું.**

ભલામણ :

અમો, નીચે મુજબના સમિતિના સભ્યોએ ઉપરોકત માહિતીની ચકાસણી કરી છે અને ઉપલબ્ધ આધારો મુજબ તે સાચી અને ખરી છે. ઉપરોકત માહિતી અને અવલોકનોના આધારે અમો સદર ડિગ્રી પ્રોગ્રામ માટે સંસ્થાની જોડાણની અરજી ગ્રાહય રાખી શૈક્ષણિક વર્ષ ૨૦૨૨–૨૩ માટે ચાલુ જોડાણ આપવા ભલામણ કરીએ છીએ.

(નોંધ :(૧)એકેડેમિક કાઉન્સિલ તા.૨૫–૦૨–૨૦૨૨ ની સભાના ઠરાવ ક્રમાંક : (૨૭) અન્વયે, નીચે મુજબ ઠરાવેલ છે.

:: **આથી ઠરાવવામાં આવે છે કે, વિદ્યાદીપ ઈન્સ્ટીટ્યુટ ઓફ કોમ્પ્યુટર એન્ડ ઈન્ફોર્મેશન ટેકનોલોજી, મુ.પો.અણીતા (કીમ), તા.ઓલપાડ, જિઃસુરતની બી.સી.એ.ના સ્વનિર્ભર અભ્યાસક્રમનું ચાલુ જોડાણ મેળવવા માટેની જોડાણ અરજીના સંદર્ભમાં** સ્થાનિક તપાસ સમિતિની શરતોની પુર્તતા દિન–૪૫ માં કરવા તથા સદર કોલેજમાં તા.૧/૦૨/૨૦૨૨ ની સ્થતિએ મદદનીશ પ્રાધ્યાપકો અને સહાયક પ્રાધ્યાપકોની સ્ટેજવાઇઝ માહિતી અને સ્થાનિક તપાસ સમિતિની શરત અંતર્ગત આચાર્ય, મદદનીશ પ્રાધ્યાપક, સહાયક પ્રાધ્યાપક, પ્રાધ્યાપકો અને ગ્રંથાલય અને શારીરિક શિક્ષણનાં અધ્યાપકોની ભરાયેલ જગ્યાઓ, ખાલી જગ્યાઓ અને કુલ જગ્યાઓની માહિતી દિન–૭ માં મોકલી આપવા કોલેજને જણાવવું. ઉપરાંત વર્ષ ૨૦૧૬–૧૭, ૨૦૧૭–૧૮, ૨૦૧૮–૧૯, ૨૦૧૯–૨૦ આ વર્ષો દરિમયાન યુનિવર્સિટી ખેલ મહોત્સવ, યુથ ફેસ્ટીવલમાં ભાગ લીધેલ રમત અને પ્રવૃતિ વાર વિદ્યાર્થીઓની યાદી, તેનો સ્પીડ આઈ.ડી. તેમજ ૨૦૧૬–૧૭, ૨૦૧૭–૧૮, ૨૦૧૮–૧૯, ૨૦૧૯–૨૦ આ વર્ષો દરિમયાન સ્ટુડન્ટ કાઉન્સિલની કુલ આવક અને કુલ જાવક (બચત સિવાયની) રકમ દર્શાવતી માહિતી દિન ૭ માં જમા કરી એકેડેમિક કાઉન્સિલમાં પુનઃ રજૂ કરવી.

(૨) ઉપરોકત ઠરાવની જાણ યુનિવર્સિટી કાર્યાલયના તા.૦૪–૦૩–૨૦૨૨ના પત્રથી સદર કોલેજને જાણ કરતા સદર કોલેજે આજદિન સુધી માહિતી મોકલેલ નથી.

(૩)સ્થાનિક તપાસ સમિતિનો અહેવાલ આ સાથે બિડાણ તરીકે સામેલ છે.)

(બિડાણ : ૪૩)
(જોડાણ વિભાગ)

૪૬. વિદ્યાદીપ ઈન્સ્ટિટયુટ ઓફ નર્સિંગ, મુ.પો.અણીતા (કીમ), તા.ઓલપાડ, જિ:સુરતની નીચે દર્શાવેલ વિગતે **પોસ્ટ બેઝિક બી.એસસી.(નર્સિંગ)ના સ્વનિર્ભર અભ્યાસક્રમનું ચાલુ જોડાણ** મેળવવા માટેની જોડાણ અરજીના સંદર્ભમાં સિન્ડિકેટે તા.૦૫–૧૦–૨૦૨૨ ના રોજ મળેલ સભાના ઠરાવ ક્રમાંક: (૧૬) અન્વયે માનનીય કુલપતિશ્રીને આપેલ સત્તાની રૂએ માનનીય કુલપતિશ્રીએ નિયુકત કરેલ સ્થાનિક તપાસ સમિતિનાં સભ્યોએ સિન્ડિકેટની તા.૩૧–૧૨–૨૦૨૧ની સભાના ઠરાવ ક્રમાંક (૮૩) અન્વયે ઓનલાઈન LIC કરી યુનિવર્સિટી કાર્યાલયને મોકલેલ સ્થાનિક તપાસ સમિતિનાં અહેવાલ પર વિચારણા કરવા બાબત.

ક્રમ	વિષય / અભ્યાસક્રમ	જોડાણનો પ્રકાર	સમયગાળો
1.	પોસ્ટ બેઝિક બી.એસસી. (નર્સિંગ) (સ્વનિર્ભર અભ્યાસક્રમ)	**ચાલુ જોડાણ**	તા.૧૫–૬–૨૦૨૨ થી તા.૧૪–૬–૨૦૨૩ (૧ વર્ષ)

<u>શરતો :</u>

(૧) કાયમી ધોરણે આચાર્ય અને ખૂટતા અધ્યાપકની નિમણૂંક કરવી.
(૨) ન્યૂટ્રિશન લેબમાં બર્નરની ખરીદી કરી લેબને સુસજજ બનાવવી.
(૩) MCH લેબને અપડેટ કરવી.
(૪) ઓર્ડિનાન્સ ૬૯ (A) અને ૬૯ (B) નું પાલન કરવું.
(૫) રાજય સરકાર અને કાઉન્સીલ ના વખતો વખતના નીતી નિયોમોનું ચુસ્તપણે પાલન કરવું.

ભલામણ :

અમો, નીચે મુજબના સમિતિના સભ્યોએ ઉપરોકત માહિતીની ચકાસણી કરી છે અને ઉપલબ્ધ આધારો મુજબ તે સાચી અને ખરી છે. ઉપરોકત માહિતી અને અવલોકનોના આધારે અમો સદર ડિગ્રી પ્રોગ્રામ માટે સંસ્થાની જોડાણની અરજી ગ્રાહય રાખી શૈક્ષણિક વર્ષ ૨૦૨૨–૨૩ માટે ચાલુ જોડાણ આપવા ભલામણ કરીએ છીએ.

(નોંધ :(૧) એકેડેમિક કાઉન્સિલ તા.૨૫–૦૨–૨૦૨૨ની સભાના ઠરાવ ક્રમાંક:(૨૯) અન્વયે, નીચે મુજબ ઠરાવેલ છે.

:: આથી ઠરાવવામાં આવે છે કે, વિદ્યાદીપ ઈન્સ્ટિટયુટ ઓફ નર્સિંગ, મુ.પો.અણીતા (કીમ), તા.ઓલપાડ, જિ:સુરતની પોસ્ટ બેઝિક બી.એસસી.(નર્સિંગ)ના સ્વનિર્ભર અભ્યાસક્રમનું ચાલુ જોડાણ મેળવવા માટેની જોડાણ અરજીના સંદર્ભમાં સ્થાનિક તપાસ સમિતિની શરતોની પુર્તતા દિન–૪૫ માં કરવા તથા સદર કોલેજમાં તા.૧/૦૨/૨૦૨૨ ની સ્થિતિએ મદદનીશ પ્રાધ્યાપકો અને સહાયક પ્રાધ્યાપકોની સ્ટેજવાઈઝ માહિતી અને સ્થાનિક તપાસ સમિતિની શરત અંતર્ગત આચાર્ય, મદદનીશ પ્રાધ્યાપક, સહાયક પ્રાધ્યાપક, પ્રાધ્યાપકો અને ગ્રંથાલય અને શારીરિક શિક્ષણનાં અધ્યાપકોની ભરાયેલ જગ્યાઓ, ખાલી જગ્યાઓ અને કુલ જગ્યાઓની માહિતી દિન–૭ માં મોકલી આપવા કોલેજને જણાવવું. ઉપરાંત વર્ષ ૨૦૧૬–૧૭, ૨૦૧૭–૧૮, ૨૦૧૮–૧૯, ૨૦૧૯–૨૦ આ વર્ષો દરિમયાન યુનિવર્સિટી ખેલ મહોત્સવ, યુથ ફેસ્ટીવલમાં ભાગ લીધેલ રમત અને પ્રવૃતિ વાર વિદ્યાર્થીઓની યાદી, તેનો સ્પીડ આઈ.ડી. તેમજ ૨૦૧૬–૧૭, ૨૦૧૭–૧૮, ૨૦૧૮–૧૯, ૨૦૧૯–૨૦ આ વર્ષો દરિમયાન સ્ટુડન્ટ કાઉન્સિલની કુલ આવક અને કુલ જાવક (બચત સિવાયની) રકમ દર્શાવતી માહિતી દિન ૭ માં જમા કરી એકેડેમિક કાઉન્સિલમાં પુનઃ રજૂ કરવી.

વધુ ઠરાવવામાં આવે છે કે, રાજય સરકારશ્રી તરફથી Gujarat Nursing Counsil (GNC) **ની મંજૂરી મળ્યેથી એકેડેમિક કાઉન્સિલમાં રજુ કરવું.**

(૨) ઉપરોકત ઠરાવની જાણ યુનિવર્સિટી કાર્યાલયના તા.૦૪–૦૩–૨૦૨૨ના પત્રથી સદર કોલેજને જાણ કરતા સદર કોલેજે
આજદિન સુધી માહિતી મોકલેલ નથી.

(૩) સ્થાનિક તપાસ સમિતિનો અહેવાલ આ સાથે બિડાણ તરીકે સામેલ છે.)

(બિડાણ : ૪૪)
(જોડાણ વિભાગ)

૪૭. વિદ્યાદીપ ઈન્સ્ટીટયુટ ઓફ ફિઝિયોથેરાપી, મુ.પો. અણીતા (કીમ), તા.ઓલપાડ, જિ:સુરતની નીચે દર્શાવેલ વિગતે બેચલર ઓફ ફિઝિયોથેરાપીના સ્વનિર્ભર અભ્યાસક્રમનું ચાલુ જોડાણ મેળવવા માટેની જોડાણ અરજીના સંદર્ભમાં સિન્ડિકેટે તા.૦૫–૧૦–૨૦૨૨ ના રોજ મળેલ સભાના ઠરાવ ક્રમાંક: (૧૬) અન્વયે માનનીય કુલપતિશ્રીને આપેલ સત્તાની રૂએ માનનીય કુલપતિશ્રીએ નિયુકત કરેલ સ્થાનિક તપાસ સમિતિનાં સભ્યોએ સિન્ડિકેટની તા.૩૧–૧૨–૨૦૨૧ની સભાના ઠરાવ ક્રમાંક (૮૩) અન્વયે ઓનલાઈન LIC કરી યુનિવર્સિટી કાર્યાલયને મોકલેલ સ્થાનિક તપાસ સમિતિનાં અહેવાલ પર વિચારણા કરવા બાબત.

ક્રમ	**વિષય / અભ્યાસક્રમ**	**જોડાણનો પ્રકાર**	**સમયગાળો**
1.	**બેચલર ઓફ ફિઝિયોથેરાપી (સ્વનિર્ભર અભ્યાસક્રમ)**	**ચાલુ જોડાણ**	તા.૧૫–૬–૨૦૨૨ થી તા.૧૪–૬–૨૦૨૩ (૧ વર્ષ)

<u>શરતો :</u>

(૧) **કાયમી ધોરણે આચાર્ય અને ખૂટતા અધ્યાપકની નિમણૂંક કરવી.**
(૨) **લાયબ્રેરીમાં ખૂટતા પુસ્તકો અને લેબમાં ખૂટતા સાધનોની ખરીદી કરવી**
(૩) **ઓર્ડિનાન્સ ૬૯ (A) અને ૬૯ (B) નું પાલન કરવું.**

ભલામણ :

અમો, નીચે મુજબના સમિતિના સભ્યોએ ઉપરોકત માહિતીની ચકાસણી કરી છે અને ઉપલબ્ધ આધારો મુજબ તે સાચી અને ખરી છે. ઉપરોકત માહિતી અને અવલોકનોના આધારે અમો સદર ડિગ્રી પ્રોગ્રામ માટે સંસ્થાની જોડાણની અરજી ગ્રાહય રાખી શૈક્ષણિક વર્ષ ૨૦૨૨–૨૩ માટે ચાલુ જોડાણ આપવા ભલામણ કરીએ છીએ.

(નોંધ :(૧) એકેડેમિક કાઉન્સિલ તા.૨૫–૦૨–૨૦૨૨ની સભાના ઠરાવ ક્રમાંક:(૩૦) અન્વયે, નીચે મુજબ ઠરાવેલ છે.

:: આથી ઠરાવવામાં આવે છે કે, વિદ્યાદીપ ઈન્સ્ટીટયુટ ઓફ ફિઝિયોથેરાપી, મુ.પો. અણીતા (કીમ), તા.ઓલપાડ, જિ:સુરતની બેચલર ઓફ ફિઝિયોથેરાપીના સ્વનિર્ભર અભ્યાસક્રમનું ચાલુ જોડાણ મેળવવા માટેની જોડાણ અરજીના સંદર્ભમાં સ્થાનિક તપાસ સમિતિની શરતોની પુર્તતા દિન–૪૫ માં કરવા તથા સદર કોલેજમાં તા.૧/૦૨/૨૦૨૨ ની સ્થિતિએ મદદનીશ પ્રાધ્યાપકો અને સહાયક પ્રાધ્યાપકોની સ્ટેજવાઇઝ માહિતી અને સ્થાનિક તપાસસમિતિની શરત અંતર્ગત આચાર્ય, મદદનીશ પ્રાધ્યાપક, સહાયક પ્રાધ્યાપક, પ્રાધ્યાપકો અને ગ્રંથાલય અને શારીરિક શિક્ષણનાં અધ્યાપકોની ભરાયેલ જગ્યાઓ, ખાલી જગ્યાઓ અને કુલ જગ્યાઓની માહિતી દિન–૭ માં મોકલી આપવા કોલેજને જણાવવું. ઉપરાંત વર્ષ ૨૦૧૬–૧૭, ૨૦૧૭–૧૮, ૨૦૧૮–૧૯, ૨૦૧૯–૨૦ આ વર્ષો દરિમયાન યુનિવર્સિટી ખેલ મહોત્સવ, યુથ ફેસ્ટીવલમાં ભાગ લીધેલ રમત અને પ્રવૃતિ વાર વિદ્યાર્થીઓની યાદી, તેનો સ્પીડ આઈ.ડી.તેમજ ૨૦૧૬–૧૭, ૨૦૧૭–૧૮, ૨૦૧૮–૧૯, ૨૦૧૯–૨૦ આ વર્ષો દરિમયાન સ્ટુડન્ટ કાઉન્સિલની કુલ આવક અને કુલ જાવક (બચત સિવાયની) રકમ દર્શાવતી માહિતી દિન ૭ માં જમા કરી એકેડેમિક કાઉન્સિલમાં પુનઃ રજૂ કરવી.

(૨) ઉપરોકત ઠરાવની જાણ યુનિવર્સિટી કાર્યાલયના તા.૦૪–૦૩–૨૦૨૨ના પત્રથી સદર કોલેજને જાણ કરતા સદર કોલેજે

આજદિન સુધી માહિતી મોકલેલ નથી.

(૩) સ્થાનિક તપાસ સમિતિનો અહેવાલ આ સાથે બિડાણ તરીકે સામેલ છે.)

(બિડાણ : ૪૫)
(જોડાણ વિભાગ)

૪૮. વિદ્યાદીપ ઈન્સ્ટીટયુટ ઓફ સાયન્સ, મુ.પો.અણીતા(કીમ), તા.ઓલપાડ, જિઃ સુરતની નીચે દર્શાવેલ વિગતે **બી.એસસી.(કેમેસ્ટ્રી અને માઈક્રોબાયોલોજી)ના સ્વનિર્ભર અભ્યાસક્રમનું ચાલુ જોડાણ** મેળવવા માટેની જોડાણ અરજીના સંદર્ભમાં સિન્ડિકેટે તા.૦૫–૧૦–૨૦૨૨ ના રોજ મળેલ સભાના ઠરાવ ક્રમાંકઃ (૧૬) અન્વયે માનનીય કુલપતિશ્રીને આપેલ સત્તાની રૂએ માનનીય કુલપતિશ્રીએ નિયુકત કરેલ સ્થાનિક તપાસ સમિતિનાં સભ્યોએ સિન્ડિકેટની તા.૩૧–૧૨–૨૦૨૧ની સભાના ઠરાવ ક્રમાંક (૮૩) અન્વયે ઓનલાઈન LIC કરી યુનિવર્સિટી કાર્યાલયને મોકલેલ સ્થાનિક તપાસ સમિતિનાં અહેવાલ પર વિચારણા કરવા બાબત.

ક્રમ	વિષય / અભ્યાસક્રમ	જોડાણનો પ્રકાર	સમયગાળો
1.	**બી.એસસી.** **(કેમેસ્ટ્રી અને માઈક્રોબાયોલોજી)** **(સ્વનિર્ભર અભ્યાસક્રમ)**	**ચાલુ જોડાણ**	તા.૧૫–૬–૨૦૨૨ થી તા.૧૪–૬–૨૦૨૩ (૧ વર્ષ)

<u>શરતો :</u>

(૧) **કાયમી ધોરણે આચાર્ય અને ખૂટતા અધ્યાપકની નિમણૂંક કરવી.**

(૨) **યુનિવર્સિટી ઓર્ડિનાન્સ ૬૯ (A) અને ૬૯ (B) નું પાલન કરવું.**

ભલામણ :

અમો, નીચે મુજબના સમિતિના સભ્યોએ ઉપરોકત માહિતીની ચકાસણી કરી છે. ઉપલબ્ધ આધારો મુજબ તે સાચી અને ખરી છે. ઉપરોકત માહિતી અને અવલોકનોના આધારે અમો સદર ડિગ્રી પ્રોગ્રામ માટે સંસ્થાની જોડાણની અરજી ગ્રાહય રાખી કેમેસ્ટ્રી (CPM) ૧ (એક) ડીવીઝન, કેમેસ્ટ્રી બોટની (CPB) ૧ (એક) ડીવીઝન, માઈક્રોબાયોલોજી (MBC) ૧ (એક) ડીવીઝનની શૈક્ષણિક વર્ષ ૨૦૨૨–૨૩ માટે ચાલુ જોડાણ આપવા ભલામણ કરીએ છીએ.

(નોંધ :(૧) એકેડેમિક કાઉન્સિલ તા.૨૫–૦૨–૨૦૨૨ની સભાના ઠરાવ ક્રમાંકઃ(૩૧) અન્વયે, નીચે મુજબ ઠરાવેલ છે.

:: આથી ઠરાવવામાં આવ`છે કે,વિદ્યાદીપ ઈન્સ્ટીટયુટ ઓફ સાયન્સ, મુ.પો.અણીતા (કીમ), તા.ઓલપાડ, જિઃ સુરતની બી.એસસી. (કેમેસ્ટ્રી અને માઈક્રોબાયોલોજી) ના સ્વનિર્ભર અભ્યાસક્રમનું ચાલુ જોડાણ મેળવવા માટેની જોડાણ અરજીના સંદર્ભમાં સ્થાનિક તપાસ સમિતિની શરતોની પુર્તતા દિન–૪૫ માં કરવા તથા સદર કોલેજમાંતા.૧/૦૨/૨૦૨૨ ની સ્થિતિએ મદદનીશ પ્રાધ્યાપકો અને સહાયક પ્રાધ્યાપકોની સ્ટેજવાઇઝ માહિતી અને સ્થાનિક તપાસ સમિતિની શરત અંતર્ગત આચાર્ય, મદદનીશ પ્રાધ્યાપક, સહાયક પ્રાધ્યાપક, પ્રાધ્યાપકો અને ગ્રંથાલય અને શારીરિક શિક્ષણનાં અધ્યાપકોની ભરાયેલ જગ્યાઓ, ખાલી જગ્યાઓ અને કુલ જગ્યાઓની માહિતી દિન–૭ માં મોકલી આપવા કોલેજને જણાવવું. ઉપરાંત વર્ષ ૨૦૧૬–૧૭, ૨૦૧૭–૧૮, ૨૦૧૮–૧૯, ૨૦૧૯–૨૦ આ વર્ષો દરિમયાન યુનિવર્સિટી ખેલ મહોત્સવ, યુથ ફેસ્ટીવલમાં ભાગ લીધેલ રમત અને પ્રવૃતિ વાર વિદ્યાર્થીઓની યાદી, તેનો સ્પીડ આઈ.ડી. તેમજ ૨૦૧૬–૧૭, ૨૦૧૭–૧૮, ૨૦૧૮–૧૯, ૨૦૧૯–૨૦ આ વર્ષો દરિમયાન સ્ટુડન્ટ કાઉન્સિલની કુલ આવક અને કુલ જાવક (બચત સિવાયની) રકમ દર્શાવતી માહિતી દિન ૭ માં જમા કરી એકેડેમિક કાઉન્સિલમાં પુનઃ રજૂ કરવી.

(૨) ઉપરોકત ઠરાવની જાણ યુનિવર્સિટી કાર્યાલયના તા.૦૪–૦૩–૨૦૨૨ના પત્રથી સદર કોલેજને જાણ કરતા સદર
કોલેજે આજદિન સુધી માહિતી મોકલેલ નથી.
(૩) સ્થાનિક તપાસ સમિતિનો અહેવાલ આ સાથે બિડાણ તરીકે સામેલ છે.)

(બિડાણ : ૪૬)
(જોડાણ વિભાગ)

૪૯. વિદ્યાદીપ ઈન્સ્ટિટયુટ ઓફ નર્સિંગ, મુ.પો.અણીતા (કીમ), તા.ઓલપાડ, જિ:સુરતની નીચે દર્શાવેલ વિગતે **બી.એસસી.(નર્સિંગ)ના સ્વનિર્ભર અભ્યાસક્રમનું ચાલુ જોડાણ** મેળવવા માટેની જોડાણ અરજીના સંદર્ભમાં સિન્ડિકેટે તા.૦૫–૧૦–૨૦૨૨ ના રોજ મળેલ સભાના ઠરાવ ક્રમાંક: (૧૬) અન્વયે માનનીય કુલપતિશ્રીને આપેલ સત્તાની રૂએ માનનીય કુલપતિશ્રીએ નિયુકત કરેલ સ્થાનિક તપાસ સમિતિનાં સભ્યોએ સિન્ડિકેટની તા.૩૧–૧૨–૨૦૨૧ની સભાના ઠરાવ ક્રમાંક (૮૩) અન્વયે ઓનલાઈન LIC કરી યુનિવર્સિટી કાર્યાલયને મોકલેલ સ્થાનિક તપાસ સમિતિનાં અહેવાલ પર વિચારણા કરવા બાબત.

ક્રમ	**વિષય / અભ્યાસક્રમ**	**જોડાણનો પ્રકાર**	**સમયગાળો**
1.	**બી.એસસી. (નર્સિંગ)** **(સ્વનિર્ભર અભ્યાસક્રમ)**	**ચાલુ જોડાણ**	તા.૧૫–૬–૨૦૨૨ થી તા.૧૪–૬–૨૦૨૩ (૧ વર્ષ)

શરતો :

(૧) **કાયમી ધોરણે આચાર્ય અને ખૂટતા અધ્યાપકની નિમણૂંક કરવી.**
(૨) **ન્યૂટ્રિશન લેબમાં બર્નરની ખરીદી કરી લેબને સુસજજ બનાવવી.**
(૩) MCH લેબને અપડેટ કરવી.
(૪) **ઓર્ડિનાન્સ ૬૯ (A) અને ૬૯ (B) નું પાલન કરવું.**
(૫) **રાજય સરકાર અને કાઉન્સીલ ના વખતો વખતના નીતી નિયોમોનું ચુસ્તપણે પાલન કરવું.**

ભલામણ :

અમો, નીચે મુજબના સમિતિના સભ્યોએ ઉપરોકત માહિતીની ચકાસણી કરી છે અને ઉપલબ્ધ આધારો મુજબ તે સાચી અને ખરી છે. ઉપરોકત માહિતી અને અવલોકનોના આધારે અમો સદર ડિગ્રી પ્રોગ્રામ માટે સંસ્થાની જોડાણની અરજી ગ્રાહય રાખી શૈક્ષણિક વર્ષ ૨૦૨૨–૨૩ માટે ચાલુ જોડાણ આપવા ભલામણ કરીએ છીએ.

(નોંધ :(૧) એકેડેમિક કાઉન્સિલ તા.૨૫–૦૨–૨૦૨૨ની સભાના ઠરાવ ક્રમાંક:(૩૨) અન્વયે, નીચે મુજબ ઠરાવેલ છે.

:: **આથી ઠરાવવામાં આવે છે કે,** વિદ્યાદીપ ઈન્સ્ટિટયુટ ઓફ નર્સિંગ, મુ.પો.અણીતા (કીમ), તા.ઓલપાડ, જિ:સુરતની **બી.એસસી.(નર્સિંગ) ના સ્વનિર્ભર અભ્યાસક્રમનું ચાલુ જોડાણ** મેળવવા માટેની જોડાણ અરજીના સંદર્ભમાં સ્થાનિક તપાસ સમિતિની શરતોની પુર્તતા દિન–૪૫ માં કરવા તથા સદર કોલેજમાં તા.૧/૦૨/૨૦૨૨ ની સ્થિતિએ મદદનીશ પ્રાધ્યાપકો અને સહાયક પ્રાધ્યાપકોની સ્ટેજવાઈઝ માહિતી અને સ્થાનિક તપાસ સમિતિની શરત અંતર્ગત આચાર્ય, મદદનીશ પ્રાધ્યાપક, સહાયક પ્રાધ્યાપક, પ્રાધ્યાપકો અને ગ્રંથાલય અને શારીરિક શિક્ષણનાં અધ્યાપકોની ભરાયેલ જગ્યાઓ, ખાલી જગ્યાઓ અને કુલ જગ્યાઓની માહિતી દિન–૭ માં મોકલી આપવા કોલેજને જણાવવું. ઉપરાંત વર્ષ ૨૦૧૬–૧૭, ૨૦૧૭–૧૮, ૨૦૧૮–૧૯, ૨૦૧૯–૨૦ આ વર્ષો દરિમયાન યુનિવર્સિટી ખેલ મહોત્સવ, યુથ ફેસ્ટીવલમાં ભાગ લીધેલ રમત અને પ્રવૃતિ વાર વિદ્યાર્થીઓની યાદી, તેનો સ્પીડ આઈ.ડી. તેમજ ૨૦૧૬–૧૭, ૨૦૧૭–૧૮, ૨૦૧૮–૧૯, ૨૦૧૯–૨૦ આ વર્ષો દરિમયાન સ્ટુડન્ટ કાઉન્સિલની કુલ આવક અને કુલ જાવક (બચત સિવાયની) રકમ દર્શાવતી માહિતી દિન ૭ માં જમા કરી એકેડેમિક કાઉન્સિલમાં પુનઃ રજૂ કરવી.

વધુ ઠરાવવામાં આવે છે કે, રાજય સરકારશ્રી તરફથી Gujarat Nursing Counsil (GNC) **ની મંજૂરી મળ્યેથી એકેડેમિક કાઉન્સિલમાં રજુ કરવું.**

(૨) ઉપરોકત ઠરાવની જાણ યુનિવર્સિટી કાર્યાલયના તા.૦૪–૦૩–૨૦૨૨ના પત્રથી સદર કોલેજને જાણ કરતા સદર
કોલેજે આજદિન સુધી માહિતી મોકલેલ નથી.
(૩) સ્થાનિક તપાસ સમિતિનો અહેવાલ આ સાથે બિડાણ તરીકે સામેલ છે.)

(બિડાણ : ૪૭)
(જોડાણ વિભાગ)

૫૦. શ્રી એસ. આર. પટેલ બી. એડ્. કોલેજ, અણિતા(કીમ), તા. ઓલપાડ, જિ.સુરતની નીચે દર્શાવેલ વિગતે **બી.એડ્.ના સ્વનિર્ભર અભ્યાસક્રમનું ચાલુ જોડાણ** મેળવવા માટેની જોડાણ અરજીના સંદર્ભમાં સિન્ડિકેટે તા.૦૫–૧૦–૨૦૨૨ ના રોજ મળેલ સભાના ઠરાવ ક્રમાંકઃ (૧૬) અન્વયે માનનીય કુલપતિશ્રીને આપેલ સત્તાની રૂએ માનનીય કુલપતિશ્રીએ નિયુક્ત કરેલ સ્થાનિક તપાસ સમિતિનાં સભ્યોએ સિન્ડિકેટની તા.૩૧–૧૨–૨૦૨૧ની સભાના ઠરાવ ક્રમાંક (૮૩) અન્વયે ઓનલાઈન LIC કરી યુનિવર્સિટી કાર્યાલયને મોકલેલ સ્થાનિક તપાસ સમિતિનાં અહેવાલ પર વિચારણા કરવા બાબત.

ક્રમ	વિષય / અભ્યાસક્રમ	જોડાણનો પ્રકાર	સમયગાળો	LIC ના પોઈન્ટ
1.	બી.એડ. (સ્વનિર્ભર અભ્યાસક્રમ)	**ચાલુ જોડાણ**	તા.૧૫–૬–૨૦૨૨ થી તા.૧૪–૬–૨૦૨૩ (૧ વર્ષ)	૮૯.૦૦

<u>શરતો :</u>

(૧) NCTE ના નિયમ મુજબ ખૂટતા અધ્યાપકોની ભરતી કરવી.

(૨) યુનિવર્સિટીના ધારાધોરણ મુજબ ૬૯–એ અને ૬૯–બીનું ચુસ્તપણે પાલન કરવામાં આવે

ભલામણ :

અમો, નીચે મુજબના સમિતિના સભ્યોએ ઉપરોકત માહિતીની ચકાસણી કરી છે અને ઉપલબ્ધ આધારો મુજબ તે સાચી અને ખરી છે. ઉપરોકત માહિતી અને અવલોકનોના આધારે અમો સદર ડિગ્રી પ્રોગ્રામ માટે સંસ્થાની જોડાણની અરજી ગ્રાહય રાખી શૈક્ષણિક વર્ષ ૨૦૨૨–૨૩ માટે ચાલુ જોડાણ આપવા ભલામણ કરીએ છીએ.

(નોંધ :(૧) એકેડેમિક કાઉન્સિલ તા.૨૫–૦૨–૨૦૨૨ની સભાના ઠરાવ ક્રમાંકઃ(૩૩) અન્વયે, નીચે મુજબ ઠરાવેલ છે.

:: આથી ઠરાવવામાં આવે છે કે, શ્રી એસ. આર. પટેલ બી. એડ્. કોલેજ, અણિતા(કીમ), તા. ઓલપાડ, જિ.સુરતની નીચે દર્શાવેલ વિગતે બી.એડ્.ના સ્વનિર્ભર અભ્યાસક્રમનું ચાલુ જોડાણ મેળવવા માટેની જોડાણ અરજીના સંદર્ભમાં સ્થાનિક તપાસ સમિતિની શરતોની પુર્તતા દિન–૪૫ માં કરવા તથા સદર કોલેજમાં તા.૧/૦૨/૨૦૨૨ ની સ્થિતિએ મદદનીશ પ્રાધ્યાપકો અને સહાયક પ્રાધ્યાપકોની સ્ટેજવાઇઝ માહિતી અને સ્થાનિક તપાસ સમિતિની શરત અંતર્ગત આચાર્ય, મદદનીશ પ્રાધ્યાપક, સહાયક પ્રાધ્યાપક, પ્રાધ્યાપકો અને ગ્રંથાલય અને શારીરિક શિક્ષણનાં અધ્યાપકોની ભરાયેલ જગ્યાઓ, ખાલી જગ્યાઓ અને કુલ જગ્યાઓની માહિતી દિન–૭ માં મોકલી આપવા કોલેજને જણાવવું. ઉપરાંત વર્ષ૨૦૧૬–૧૭, ૨૦૧૭–૧૮, ૨૦૧૮–૧૯, ૨૦૧૯–૨૦ આ વર્ષો દરિમયાન યુનિવર્સિટી ખેલ મહોત્સવ, યુથ ફેસ્ટીવલમાં ભાગ લીધેલ રમત અને પ્રવૃતિ વાર વિદ્યાર્થીઓની યાદી, તેનો સ્પીડ આઈ.ડી. તેમજ ૨૦૧૬–૧૭, ૨૦૧૭–૧૮, ૨૦૧૮–૧૯, ૨૦૧૯–૨૦ આ વર્ષો દરિમયાન સ્ટુડન્ટ કાઉન્સિલની કુલ આવક અને કુલ જાવક (બચત સિવાયની) રકમ દર્શાવતી માહિતી દિન ૭ માં જમા કરી એકેડેમિક કાઉન્સિલમાં પુનઃ રજૂ કરવી.

(૨) ઉપરોકત ઠરાવની જાણ યુનિવર્સિટી કાર્યાલયના તા.૦૪–૦૩–૨૦૨૨ના પત્રથી સદર કોલેજને જાણ કરતા સદર કોલેજે

મોકલેલ માહિતી આ સાથે બિડાણ તરીકે સામેલ છે.)

(૩) સ્થાનિક તપાસ સમિતિનો અહેવાલ આ સાથે બિડાણ તરીકે સામેલ છે.)

(બિડાણ : ૪૮)
(જોડાણ વિભાગ)

૫૧. વેલ્ફેર ઈન્સ્ટિટ્યુટ ઓફ નર્સિંગ એન્ડ મીડવીફરી, મનુબર કરમાડ રોડ, ભરૂચની નીચે દર્શાવેલ વિગતે **બેઝિક બી.એસસી.(નર્સિંગ)ના સ્વનિર્ભર અભ્યાસક્રમનું ચાલુ જોડાણ** મેળવવા માટેની જોડાણ અરજીના સંદર્ભમાં સિન્ડિકેટે તા.૦૫–૧૦–૨૦૨૨ ના રોજ મળેલ સભાના ઠરાવ ક્રમાંકઃ (૧૬) અન્વયે માનનીય કુલપતિશ્રીને આપેલ સત્તાની રૂએ માનનીય કુલપતિશ્રીએ નિયુક્ત કરેલ સ્થાનિક તપાસ સમિતિનાં સભ્યોએ સિન્ડિકેટની તા.૩૧–૧૨–૨૦૨૧ની સભાના ઠરાવ ક્રમાંક (૮૩) અન્વયે ઓનલાઈન LIC કરી યુનિવર્સિટી કાર્યાલયને મોકલેલ સ્થાનિક તપાસ સમિતિનાં અહેવાલ પર વિચારણા કરવા બાબત.

ક્રમ	વિષય / અભ્યાસક્રમ	જોડાણનો પ્રકાર	સમયગાળો
1.	**બેઝિક બી.એસસી.(નર્સિંગ)** **(સ્વનિર્ભર અભ્યાસક્રમ)**	**ચાલુ જોડાણ**	તા.૧૫–૬–૨૦૨૨ થી તા.૧૪–૬–૨૦૨૩ (૧ વર્ષ)

<u>શરતો :</u>

(૧) OBG Department -
VNSGU ના નિયમ અનુસાર OBG લેબને ત્રણ ભાગમાં વિભાજન કરવામાં આવે.
1.Labor room 2.Pre Natal Room 3.Post Natal Room

(૨) Advance Clinical lab. -
VNSGU ના નિયમ અનુસાર Advance Clinical lab ને ડિપાર્ટમેન્ટ પ્રમાણે વિભાજન કરવામાં આવે.
1. Neurology 2. Cardiology 3. MSN 4. Dialysis 5.Burns 6.Emergency

(૩) પગાર ધોરણ –
VNSGU ના નિયમ અનુસાર નકકી કરેલ પગાર કરવામાં આવે.

(૪) અનુભવ અને લાયકાત પ્રમાણે પગાર ધોરણ
અનુભવ અને લાયકાતને ધ્યાનમાં રાખી સ્ટાફનો પગાર ધોરણ વધારવા વિનંતી.

(૫) PF - બધા સ્ટાફ માટે PF System અમલ મુકવામાં આવે.

(૬) રજાઓ આપવા બાબત – VNSGU ના નિયમ અનુસાર રજાઓ (વેકેશન) આપવામાં આવે.

(૭) પગાર કાપવા બાબત – જો સ્ટાફ કર્મચારી ઈમર્જન્સી રજા પાડે તો જેટલા દિવસની રજા પાડે તેટલા જ દિવસનો પગાર કાપવો. તેનાથી બે ગણો નહી.

ભલામણ :

અમો, નીચે મુજબના સમિતિના સભ્યોએ ઉપરોકત માહિતીની ચકાસણી કરી છે અને ઉપલબ્ધ આધારો મુજબ તે સાચી અને ખરી છે. ઉપરોકત માહિતી અને અવલોકનો અને શરતોના આધારે અમો સદર ડિગ્રી પ્રોગ્રામ માટે સંસ્થાની જોડાણની અરજી ગ્રાહય રાખી શૈક્ષણિક વર્ષ ૨૦૨૨–૨૩ માટે ચાલુ જોડાણ આપવા ભલામણ કરીએ છીએ.

(નોંધ :(૧) એકેડેમિક કાઉન્સિલ તા.૨૫–૦૨–૨૦૨૨ની સભાના ઠરાવ ક્રમાંકઃ(૩૪) અન્વયે, નીચે મુજબ ઠરાવેલ છે.

:: **આથી ઠરાવવામાં આવે છે કે,** વેલ્ફેર ઈન્સ્ટિટ્યુટ ઓફ નર્સિંગ એન્ડ મીડવીફરી, મનુબર કરમાડરોડ, ભરૂચની **બેઝિક બી.એસસી.(નર્સિંગ)ના સ્વનિર્ભર અભ્યાસક્રમનું ચાલુ જોડાણ** મેળવવા માટેની જોડાણ અરજીના સંદર્ભમાં સ્થાનિક તપાસ સમિતિની શરતોની પુર્તતા દિન–૪૫ માં કરવા તથા સદર કોલેજમાં તા.૧/૦૨/૨૦૨૨ ની સ્થિતિએ મદદનીશ પ્રાધ્યાપકો અને સહાયક પ્રાધ્યાપકોની સ્ટેજવાઈઝ માહિતી અને સ્થાનિક તપાસ સમિતિની શરત અંતર્ગત આચાર્ય,મદદનીશ પ્રાધ્યાપક, સહાયક પ્રાધ્યાપક, પ્રાધ્યાપકો અને ગ્રંથાલય અને શારીરિક શિક્ષણનાં અધ્યાપકોની ભરાયેલ જગ્યાઓ, ખાલી જગ્યાઓ અને કુલ જગ્યાઓની માહિતી દિન–૭ માં મોકલી આપવા કોલેજને જણાવવું. ઉપરાંત વર્ષ ૨૦૧૬–૧૭, ૨૦૧૭–૧૮, ૨૦૧૮–૧૯, ૨૦૧૯–૨૦ આ વર્ષો દરિમયાન

યુનિવર્સિટી ખેલ મહોત્સવ, યુથ ફેસ્ટીવલમાં ભાગ લીધેલ રમત અને પ્રવૃતિ વાર વિદ્યાર્થીઓની યાદી, તેનો સ્પીડ આઈ.ડી. તેમજ ૨૦૧૬–૧૭, ૨૦૧૭–૧૮, ૨૦૧૮–૧૯, ૨૦૧૯–૨૦ આ વર્ષો દરિમયાન સ્ટુડન્ટ કાઉન્સિલની કુલ આવક અને કુલ જાવક (બચત સિવાયની) રકમ દર્શાવતી માહિતી દિન ૭ માં જમા કરી એકેડેમિક કાઉન્સિલમાં પુનઃ રજૂ કરવી.

વધુ ઠરાવવામાં આવે છે કે, રાજય સરકારશ્રી તરફથી Gujarat Nursing Counsil (GNC) **ની મંજૂરી મળ્યેથી એકેડેમિક કાઉન્સિલમાં રજુ કરવું.**

(૨) ઉપરોકત ઠરાવની જાણ યુનિવર્સિટી કાર્યાલયના તા.૦૪–૦૩–૨૦૨૨ના પત્રથી સદર કોલેજને જાણ કરતા સદરકોલેજે

મોકલેલ માહિતી આ સાથે બિડાણ તરીકે સામેલ છે.)

(૩) સ્થાનિક તપાસ સમિતિનો અહેવાલ આ સાથે બિડાણ તરીકે સામેલ છે.)

(બિડાણ : ૪૯)
(જોડાણ વિભાગ)

૫૨. સત્યમ્ કોલેજ ઓફ એજયુકેશન, તપોવન સંકુલ, નિલકંઠેશ્વર મહાદેવ રોડ, સરદાર બ્રીજની પાસે ને.હા. નં.૮, ઝાડેશ્વર, ભરૂચની નીચે દર્શાવેલ વિગતે બી.એડ્.ના સ્વનિર્ભર અભ્યાસક્રમનું ચાલુ જોડાણ મેળવવા માટેની જોડાણ અરજીના સંદર્ભમાં સિન્ડિકેટે તા.૦૫–૧૦–૨૦૨૨ ના રોજ મળેલ સભાના ઠરાવ ક્રમાંકઃ (૧૬) અન્વયે માનનીય કુલપતિશ્રીને આપેલ સત્તાની રૂએ માનનીય કુલપતિશ્રીએ નિયુકત કરેલ સ્થાનિક તપાસ સમિતિનાં સભ્યોએ સિન્ડિકેટની તા.૩૧–૧૨–૨૦૨૧ની સભાના ઠરાવ ક્રમાંક (૮૩) અન્વયે ઓનલાઈન LIC કરી યુનિવર્સિટી કાર્યાલયને મોકલેલ સ્થાનિક તપાસ સમિતિનાં અહેવાલ ૫૨ વિચારણા કરવા બાબત.

ક્રમ	**વિષય / અભ્યાસક્રમ**	**જોડાણનો પ્રકાર**	**સમયગાળો**	**સ્થાનિક તપાસ સમિતિના સભ્યોએ આપેલ પોઈન્ટ**
1.	**બી.એડ. (સ્વનિર્ભર અભ્યાસક્રમ)**	**ચાલુ જોડાણ**	તા.૧૫–૬–૨૦૨૨ થી તા.૧૪–૬–૨૦૨૩ (૧ વર્ષ)	૬૪.૦૦

<u>શરતો :</u>

(૧) **છેલ્લી LIC ની શરતોનું પરિપાલન કરવું.**
(૨) **NCTE નાં નિયમો મુજબ પૂર્ણ લાયકાત ધરાવતા કાયમી આચાર્યની નિમણૂંકની તાત્કાલિક ધોરણ કરવી.**
(૩) **NCTE નાં નિયમો મુજબ પૂર્ણ લાયકાત ધરાવતા ખૂટતા ૯ અધ્યાપકોની ભરતી તાત્કાલિક ધોરણ કરવી.**
(૪) **યુનિવર્સિટી માન્ય કાયમી ગ્રંથપાલની નિમણૂંકની કરવી.**
(૫) **કોમ્પ્યુટર લેબમાં વિદ્યાર્થીઓને પૂરતા કોમ્પ્યુટર મળી રહે તેવી વ્યવસ્થા કરવી.**
(૬) **દરેક અધ્યાપકોને રીસર્ચ પેપર, લેખો પ્રકાશિત કરવા પ્રોત્સાહિત કરવા.**
(૭) **ફાયર સેફટીનું પ્રમાણપત્ર સક્ષમ અધિકારી પાસેથી મેળવી સત્વરે યુનિવસિટીમાં જમા કરાવવું.**
(૮) **યુનિવસિર્ટીના ધારાધોરણ મુજબ યુનિવર્સિટીના ઓર્ડિનન્સ ૬૯–એ અને ૬૯–બી નું ચુસ્તપણે પાલન કરવું.**

ભલામણ :

અમો, નીચે મુજબના સમિતિના સભ્યોએ ઉપરોકત માહિતીની ચકાસણી કરી છે અને ઉપલબ્ધ આધારો મુજબ તે સાચી અને ખરી છે. ઉપરોકત માહિતી અને અવલોકનોના આધારે અમો સદર ડિગ્રી પ્રોગ્રામ માટે સંસ્થાની જોડાણની અરજી ગ્રાહય રાખી શૈક્ષણિક વર્ષ ૨૦૨૨–૨૩ માટે ચાલુ જોડાણ આપવા ભલામણ કરીએ છીએ.(શરતોની પૂર્તતા થયે)

(નોંધ :(૧) એકેડેમિક કાઉન્સિલ તા.૨૫–૦૨–૨૦૨૨ની સભાના ઠરાવ ક્રમાંકઃ(૩૫) અન્વયે, નીચે મુજબ ઠરાવેલ છે

:: આથી ઠરાવવામાં આવે છે કે, સત્યમ્ કોલેજ ઓફ એજયુકેશન, તપોવન સંકુલ, નિલકંઠેશ્વર મહાદેવ રોડ, સરદાર બ્રીજની પાસે ને.હા. નં.૮, ઝાડેશ્વર, ભરૂચની બી.એડ્.ના સ્વનિર્ભર અભ્યાસક્રમનું ચાલુ જોડાણ મેળવવા માટેની જોડાણ અરજીના સંદર્ભમાં સ્થાનિક તપાસ સમિતિની શરતોની પુર્તતા દિન–૪૫ માં કરવા તથા સદર કોલેજમાં તા.૧/૦૨/૨૦૨૨ ની સ્થિતિએ મદદનીશ પ્રાધ્યાપકો અને સહાયક પ્રાધ્યાપકોની સ્ટેજવાઇઝ માહિતી અને સ્થાનિક તપાસ સમિતિની શરત અંતર્ગત આચાર્ય, મદદનીશ પ્રાધ્યાપક, સહાયક પ્રાધ્યાપક, પ્રાધ્યાપકો અને ગ્રંથાલય અને શારીરિક શિક્ષણનાં અધ્યાપકોની ભરાયેલ જગ્યાઓ, ખાલી જગ્યાઓ અને કુલ જગ્યાઓની માહિતી દિન–૭ માં મોકલી આપવા કોલેજને જણાવવું. ઉપરાંત વર્ષ ૨૦૧૬–૧૭, ૨૦૧૭–૧૮, ૨૦૧૮–૧૯, ૨૦૧૯–૨૦ આ વર્ષો દરિમયાન યુનિવર્સિટી ખેલ

મહોત્સવ,યુથ ફેસ્ટીવલમાં ભાગ લીધેલ રમત અને પ્રવૃતિ વાર વિદ્યાર્થીઓની યાદી, તેનો સ્પીડ આઈ.ડી. તેમજ ૨૦૧૬–૧૭, ૨૦૧૭–૧૮, ૨૦૧૮–૧૯, ૨૦૧૯–૨૦ આ વર્ષો દરિમયાન સ્ટુડન્ટ કાઉન્સિલની કુલ આવક અને કુલ જાવક (બચત સિવાયની) રકમ દર્શાવતી માહિતી દિન ૭ માં જમા કરી એકેડેમિક કાઉન્સિલમાં પુનઃ રજૂ કરવી.

(૨) ઉપરોકત ઠરાવની જાણ યુનિવર્સિટી કાર્યાલયના તા.૦૪–૦૩–૨૦૨૨ના પત્રથી સદર કોલેજને જાણ

કરતા સદર કોલેજે આજદિન સુધી માહિતી મોકલેલ નથી.)

(બિડાણ : ૫૦)
(જોડાણ વિભાગ)

૫૩. અંબાબા કોમર્સ કોલેજ, મણીબા ઈન્સ્ટીટયુટ ઓફ બિઝનેસ મેનેજમેન્ટ એન્ડ દેવીબા ઈન્સ્ટીટયુટ ઓફ કોમ્પ્યુટર એપ્લીકેશન, સાબરગામ, સુરતની નીચે દર્શાવેલ વિગતે બી.કોમ.ના સ્વનિર્ભર અભ્યાસક્રમનું ચાલુ જોડાણ મેળવવા માટેની જોડાણ અરજીના સંદર્ભમાં સિન્ડિકેટે તા.૦૫–૧૦–૨૦૨૨ ના રોજ મળેલ સભાના ઠરાવ ક્રમાંકઃ (૧૬) અન્વયે માનનીય કુલપતિશ્રીને આપેલ સત્તાની રૂએ માનનીય કુલપતિશ્રીએ નિયુકત કરેલ સ્થાનિક તપાસ સમિતિનાં સભ્યોએ સિન્ડિકેટની તા.૩૧–૧૨–૨૦૨૧ની સભાના ઠરાવ ક્રમાંક (૮૩) અન્વયે ઓનલાઈન LIC કરી યુનિવર્સિટી કાર્યાલયને મોકલેલ સ્થાનિક તપાસ સમિતિનાં અહેવાલ પર વિચારણા કરવા બાબત.

ક્રમ	વિષય / અભ્યાસક્રમ	જોડાણનો પ્રકાર	સમયગાળો
1.	બી.કોમ. (સ્વનિર્ભર અભ્યાસક્રમ)	ચાલુ જોડાણ	તા.૧૫–૬–૨૦૨૨ થી તા.૧૪–૬–૨૦૨૩ (૧ વર્ષ)

<u>શરતો :</u>

(૧) **સંસ્થાએ ૧૦ ડિવિઝન B.Com. માટે જોડાણ અરજી કરેલ છે.જેને ધ્યાને લઈને માંગેલ ડીવિઝનની સંખ્યા અને બી.કોમ.નો સમગ્ર કાર્યભાર જોતા કાર્યભાર થાય તો એક વ્યાખ્યાતાની નિમણૂંક કરવી.**

(૨) **યુનિવર્સિટી 69A અને 69B નું ચુસ્તપણે પાલન કરવું**

ભલામણ :

અમો, નીચે મુજબના સમિતિના સભ્યોએ ઉપરોકત માહિતીની ચકાસણી કરી છે અને ઉપલબ્ધ આધારો મુજબ તે સાચી અને ખરી છે. ઉપરોકત માહિતી અને અવલોકનોના આધારે અમો સદર ડિગ્રી પ્રોગ્રામ માટે સંસ્થાની જોડાણની અરજી ગ્રાહય રાખી શૈક્ષણિક વર્ષ ૨૦૨૨–૨૩ માટે ચાલુ જોડાણ આપવા ભલામણ કરીએ છીએ.

(નોંધ :(૧) એકેડેમિક કાઉન્સિલ તા.૨૫–૦૨–૨૦૨૨ની સભાના ઠરાવ ક્રમાંકઃ(૩૬) અન્વયે, નીચે મુજબ ઠરાવેલ છે.

:: આથી ઠરાવવામાં આવે છે કે, અંબાબા કોમર્સ કોલેજ, મણીબા ઈન્સ્ટીટયુટ ઓફ બિઝનેસ મેનેજમેન્ટ એન્ડ દેવીબા ઈન્સ્ટીટયુટ ઓફ કોમ્પ્યુટર એપ્લીકેશન, સાબરગામ, સુરતની **બી.કોમ.ના સ્વનિર્ભર અભ્યાસક્રમનું ચાલુ જોડાણ** મેળવવા માટેની જોડાણ અરજીના સંદર્ભમાં સ્થાનિક તપાસ સમિતિની શરતોની પુર્તતા દિન–૪૫ માં કરવા તથા સદર કોલેજમાં તા.૧/૦૨/૨૦૨૨ ની સ્થિતિએ મદદનીશ પ્રાધ્યાપકો અને સહાયક પ્રાધ્યાપકોની સ્ટેજવાઇઝ માહિતી અને સ્થાનિક તપાસ સમિતિની શરત અંતર્ગત આચાર્ય, મદદનીશ પ્રાધ્યાપક, સહાયક પ્રાધ્યાપક, પ્રાધ્યાપકો અને ગ્રંથાલય અને શારીરિક શિક્ષણનાં અધ્યાપકોની ભરાયેલ જગ્યાઓ, ખાલી જગ્યાઓ અને કુલ જગ્યાઓની માહિતી દિન–૭ માં મોકલી આપવા કોલેજને જણાવવું. ઉપરાંત વર્ષ ૨૦૧૬–૧૭, ૨૦૧૭–૧૮, ૨૦૧૮–૧૯, ૨૦૧૯–૨૦ આ વર્ષો દરિમયાન યુનિવર્સિટી ખેલ મહોત્સવ, યુથ ફેસ્ટીવલમાં ભાગ લીધેલ રમત અને પ્રવૃતિ વાર વિદ્યાર્થીઓની યાદી, તેનો સ્પીડ આઈ.ડી. તેમજ ૨૦૧૬–૧૭, ૨૦૧૭–૧૮, ૨૦૧૮–૧૯, ૨૦૧૯–૨૦ આ વર્ષો દરિમયાન સ્ટુડન્ટ કાઉન્સિલની કુલ આવક અને કુલ જાવક (બચત સિવાયની) રકમ દર્શાવતી માહિતી દિન ૭ માં જમા કરી એકેડેમિક કાઉન્સિલમાં પુનઃ રજૂ કરવી.

(૨) ઉપરોકત ઠરાવની જાણ યુનિવર્સિટી કાર્યાલયના તા.૦૪–૦૩–૨૦૨૨ના પત્રથી સદર કોલેજને જાણ કરતા સદર કોલેજે આજદિન સુધી માહિતી મોકલેલ નથી.)

(બિડાણ : ૫૧)
(જોડાણ વિભાગ)

૫૪. અંબાબા કોમર્સ કોલેજ, મણીબા ઈન્સ્ટીટયુટ ઓફ બિઝનેસ મેનેજમેન્ટ એન્ડ દેવીબા ઈન્સ્ટીટયુટ ઓફ કોમ્પ્યુટર એપ્લીકેશન, સાબરગામ, સુરતની નીચે દર્શાવેલ વિગતે **બી.સી.એ.ના સ્વનિર્ભર અભ્યાસક્રમનું ચાલુ જોડાણ** મેળવવા માટેની જોડાણ અરજીના સંદર્ભમાં સિન્ડિકેટે તા.૦૫–૧૦–૨૦૨૨ ના રોજ મળેલ સભાના ઠરાવ ક્રમાંકઃ (૧૬) અન્વયે માનનીય કુલપતિશ્રીને આપેલ સત્તાની રૂએ માનનીય કુલપતિશ્રીએ નિયુકત કરેલ સ્થાનિક તપાસ સમિતિનાં સભ્યોએ સિન્ડિકેટની તા.૩૧–૧૨–૨૦૨૧ની સભાના ઠરાવ ક્રમાંક (૮૩) અન્વયે ઓનલાઈન LIC કરી યુનિવર્સિટી કાર્યાલયને મોકલેલ સ્થાનિક તપાસ સમિતિનાં અહેવાલ પર વિચારણા કરવા બાબત.

ક્રમ	વિષય / અભ્યાસક્રમ	જોડાણનો પ્રકાર	સમયગાળો	સ્થાનિક તપાસ સમિતિના સભ્યોએ આપેલ પોઈન્ટ
1.	**બી.સી.એ. (સ્વનિર્ભર અભ્યાસક્રમ)**	**ચાલુ જોડાણ**	તા.૧૫–૬–૨૦૨૨ થી તા.૧૪–૬–૨૦૨૩ (૧ વર્ષ)	૮૮.૧૮

<u>શરતો :</u>

(૧) **યુનિવર્સિટીનાં નિયમાનુસાર ૧ પૂર્ણ સમયનાં વ્યાખ્યાતાની નિમણૂંક કરવી.**

(૨) **યુનિવર્સિટી 69A અને 69B નું ચુસ્તપણે પાલન કરવું.**

ભલામણ :

અમો, નીચે મુજબના સમિતિના સભ્યોએ ઉપરોકત માહિતીની ચકાસણી કરી છે અને ઉપલબ્ધ આધારો મુજબ તે સાચી અને ખરી છે. ઉપરોકત માહિતી અને અવલોકનોના આધારે અમો સદર ડિગ્રી પ્રોગ્રામ માટે સંસ્થાની જોડાણની અરજી ગ્રાહય રાખી શૈક્ષણિક વર્ષ ૨૦૨૨–૨૩ માટે ચાલુ જોડાણ આપવા ભલામણ કરીએ છીએ.

(નોંધ :(૧)એકેડેમિક કાઉન્સિલ તા.૨૫–૦૨–૨૦૨૨ ની સભાના ઠરાવ ક્રમાંક : (૩૭) અન્વયે, નીચે મુજબ ઠરાવેલ છે.

:: **આથી ઠરાવવામાં આવે છે કે,** અંબાબા કોમર્સ કોલેજ, મણીબા ઈન્સ્ટીટયુટ ઓફ બિઝનેસ મેનેજમેન્ટ એન્ડ દેવીબા ઈન્સ્ટીટયુટ ઓફ કોમ્પ્યુટર એપ્લીકેશન, સાબરગામ, સુરતની નીચે દર્શાવેલ વિગતે **બી.સી.એ.ના સ્વનિર્ભર અભ્યાસક્રમનું ચાલુ જોડાણ** મેળવવા માટેની જોડાણ અરજીના સંદર્ભમાં સ્થાનિક તપાસ સમિતિની શરતોની પુર્તતા દિન–૪૫ માં કરવા તથા સદર કોલેજમાં તા.૧/૦૨/૨૦૨૨ ની સ્થિતિએ મદદનીશ પ્રાધ્યાપકો અને સહાયક પ્રાધ્યાપકોની સ્ટેજવાઇઝ માહિતી અને સ્થાનિક તપાસ સમિતિની શરત અંતર્ગત આચાર્ય, મદદનીશ પ્રાધ્યાપક, સહાયક પ્રાધ્યાપક, પ્રાધ્યાપકો અને ગ્રંથાલય અને શારીરિક શિક્ષણનાં અધ્યાપકોની ભરાયેલ જગ્યાઓ, ખાલી જગ્યાઓ અને કુલ જગ્યાઓની માહિતી દિન–૭ માં મોકલી આપવા કોલેજને જણાવવું. ઉપરાંત વર્ષ ૨૦૧૬–૧૭, ૨૦૧૭–૧૮, ૨૦૧૮–૧૯, ૨૦૧૯–૨૦ આ વર્ષો દરમિયાન યુનિવર્સિટી ખેલ મહોત્સવ, યુથ ફેસ્ટીવલમાં ભાગ લીધેલ રમત અને પ્રવૃતિ વાર વિદ્યાર્થીઓની યાદી, તેનો સ્પીડ આઈ.ડી. તેમજ ૨૦૧૬–૧૭, ૨૦૧૭–૧૮, ૨૦૧૮–૧૯, ૨૦૧૯–૨૦ આ વર્ષો દરમિયાન સ્ટુડન્ટ કાઉન્સિલની કુલ આવક અને કુલ જાવક (બચત સિવાયની) રકમ દર્શાવતી માહિતી દિન ૭ માં જમા કરી એકેડેમિક કાઉન્સિલમાં પુનઃ રજૂ કરવી.

(૨) ઉપરોકત ઠરાવની જાણ યુનિવર્સિટી કાર્યાલયના તા.૦૪–૦૩–૨૦૨૨ના પત્રથી સદર કોલેજને જાણ કરતા સદર કોલેજે આજદિન સુધી માહિતી મોકલેલ નથી.

(૩)સ્થાનિક તપાસ સમિતિનો અહેવાલ આ સાથે બિડાણ તરીકે સામેલ છે.)

(બિડાણ : ૫૨)
(જોડાણ વિભાગ)

૫૫. અંબાબા કોમર્સ કોલેજ, મણીબા ઈન્સ્ટીટયુટ ઓફ બિઝનેસ મેનેજમેન્ટ એન્ડ દેવીબા ઈન્સ્ટીટયુટ ઓફ કોમ્પ્યુટર એપ્લીકેશન, સાબરગામ, સુરતની નીચે દર્શાવેલ વિગતે **બી.બી.એ.ના સ્વનિર્ભર અભ્યાસક્રમનું ચાલુ જોડાણ** મેળવવા માટેની જોડાણ અરજીના સંદર્ભમાં સિન્ડિકેટે તા.૦૫–૧૦–૨૦૨૨ ના રોજ મળેલ સભાના ઠરાવ ક્રમાંકઃ (૧૬) અન્વયે માનનીય કુલપતિશ્રીને આપેલ સત્તાની રૂએ માનનીય કુલપતિશ્રીએ નિયુકત કરેલ સ્થાનિક તપાસ સમિતિનાં સભ્યોએ સિન્ડિકેટની તા.૩૧–૧૨–૨૦૨૧ની સભાના ઠરાવ ક્રમાંક (૮૩) અન્વયે ઓનલાઈન LIC કરી યુનિવર્સિટી કાર્યાલયને મોકલેલ સ્થાનિક તપાસ સમિતિનાં અહેવાલ ૫૨ વિચારણા કરવા બાબત.

ક્રમ	વિષય / અભ્યાસક્રમ	જોડાણનો પ્રકાર	સમયગાળો
1.	**બી.બી.એ. (સ્વનિર્ભર અભ્યાસક્રમ)**	**ચાલુ જોડાણ**	તા.૧૫–૬–૨૦૨૨ થી તા.૧૪–૬–૨૦૨૩ (૧ વર્ષ)

<u>શરતો :</u>

(૧) યુનિવર્સિટીના 69A અને 69B નું ચુસ્ત પણે પાલન કરવું.

ભલામણ :

અમો, નીચે મુજબના સમિતિના સભ્યોએ ઉપરોકત માહિતીની ચકાસણી કરી છે અને ઉપલબ્ધ આધારો મુજબ તે સાચી અને ખરી છે. ઉપરોકત માહિતી અને અવલોકનોના આધારે અમો સદર ડિગ્રી પ્રોગ્રામ માટે સંસ્થાની જોડાણની અરજી ગ્રાહય રાખી શૈક્ષણિક વર્ષ ૨૦૨૨–૨૩ માટે ચાલુ જોડાણ આપવા ભલામણ કરીએ છીએ.

(નોંધ :(૧)એકેડેમિક કાઉન્સિલ તા.૨૫–૦૨–૨૦૨૨ ની સભાના ઠરાવ ક્રમાંક : (૩૮) અન્વયે, નીચે મુજબ ઠરાવેલ છે.

:: **આથી ઠરાવવામાં આવે છે કે,** અંબાબા કોમર્સ કોલેજ, મણીબા ઈન્સ્ટીટયુટ ઓફ બિઝનેસ મેનેજમેન્ટ એન્ડ દેવીબા ઈન્સ્ટીટયુટ ઓફ કોમ્પ્યુટર એપ્લીકેશન, સાબરગામ, સુરતની **બી.બી.એ.ના સ્વનિર્ભર અભ્યાસક્રમનું ચાલુ જોડાણ** મેળવવા માટેની જોડાણ અરજીના સંદર્ભમાં સ્થાનિક તપાસ સમિતિની શરતોની પુર્તતા દિન–૪૫ માં કરવા તથા સદર કોલેજમાં તા.૧/૦૨/૨૦૨૨ ની સ્થિતિએ મદદનીશ પ્રાધ્યાપકો અને સહાયક પ્રાધ્યાપકોની સ્ટેજવાઇઝ માહિતી અને સ્થાનિક તપાસ સમિતિની શરત અંતર્ગત આચાર્ય, મદદનીશ પ્રાધ્યાપક, સહાયક પ્રાધ્યાપક, પ્રાધ્યાપકો અને ગ્રંથાલય અને શારીરિક શિક્ષણનાં અધ્યાપકોની ભરાયેલ જગ્યાઓ, ખાલી જગ્યાઓ અને કુલ જગ્યાઓની માહિતી દિન–૭ માં મોકલી આપવા કોલેજને જણાવવું. ઉપરાંત વર્ષ ૨૦૧૬–૧૭, ૨૦૧૭–૧૮, ૨૦૧૮–૧૯, ૨૦૧૯–૨૦ આ વર્ષો દરિમયાન યુનિવર્સિટી ખેલ મહોત્સવ, યુથ ફેસ્ટીવલમાં ભાગ લીધેલ રમત અને પ્રવૃતિ વાર વિદ્યાર્થીઓની યાદી, તેનો સ્પીડ આઈ.ડી. તેમજ ૨૦૧૬–૧૭, ૨૦૧૭–૧૮, ૨૦૧૮–૧૯, ૨૦૧૯–૨૦ આ વર્ષો દરિમયાન સ્ટુડન્ટ કાઉન્સિલની કુલ આવક અને કુલ જાવક (બચત સિવાયની) રકમ દર્શાવતી માહિતી દિન ૭ માં જમા કરી એકેડેમિક કાઉન્સિલમાં પુનઃ રજૂ કરવી.

(૨) ઉપરોકત ઠરાવની જાણ યુનિવર્સિટી કાર્યાલયના તા.૦૪–૦૩–૨૦૨૨ના પત્રથી સદર કોલેજને જાણ કરતા સદર કોલેજે આજદિન સુધી માહિતી મોકલેલ નથી.

(૩)સ્થાનિક તપાસ સમિતિનો અહેવાલ આ સાથે બિડાણ તરીકે સામેલ છે.)

(બિડાણ : ૫૩)
(જોડાણ વિભાગ)

૫૬. હરિ જયોત કોલેજ ઓફ ઓપ્ટોમેટ્રી, દુધિયા તળાવ, નવસારીની નીચે દર્શાવેલ વિગતે બી.ઓપ્ટોમેટ્રીના સ્વનિર્ભર અભ્યાસક્રમનું ચાલુ જોડાણ મેળવવા માટેની જોડાણ અરજીના સંદર્ભમાં સિન્ડિકેટે તા.૦૫–૧૦–૨૦૨૨ ના રોજ મળેલ સભાના ઠરાવ ક્રમાંકઃ (૧૬) અન્વયે માનનીય કુલપતિશ્રીને આપેલ સત્તાની રૂએ માનનીય કુલપતિશ્રીએ નિયુકત કરેલ સ્થાનિક તપાસ સમિતિનાં સભ્યોએ સિન્ડિકેટની તા.૩૧–૧૨–૨૦૨૧ની સભાના ઠરાવ ક્રમાંક (૮૩) અન્વયે ઓનલાઈન LIC કરી યુનિવર્સિટી કાર્યાલયને મોકલેલ સ્થાનિક તપાસ સમિતિનાં અહેવાલ પર વિચારણા કરવા બાબત.

ક્રમ	વિષય / અભ્યાસક્રમ	જોડાણનો પ્રકાર	સમયગાળો
1.	**બી.ઓપ્ટોમેટ્રી (સ્વનિર્ભર)**	**ચાલુ જોડાણ**	તા.૧૫–૬–૨૦૨૨ થી તા.૧૪–૬–૨૦૨૩ (૧ વર્ષ)

<u>શરતો :</u>

(૧) કાયમી લાયબ્રેરીયનની નિમણુંક કરવી.

(૨) યુનિવર્સિટીના ઓર્ડિનન્સ ધારાધોરણ અને નિયમોનું પાલન કરવું.

ભલામણ :

અમો, નીચે મુજબના સમિતિના સભ્યોએ ઉપરોકત માહિતીની ચકાસણી કરી છે અને ઉપલબ્ધ આધારો મુજબ તે સાચી અને ખરી છે. ઉપરોકત માહિતી અને અવલોકનોના આધારે અમો સદર ડિગ્રી પ્રોગ્રામ માટે સંસ્થાની જોડાણની અરજી ગ્રાહય રાખી શૈક્ષણિક વર્ષ ૨૦૨૨–૨૩ માટે ચાલુ જોડાણ આપવા ભલામણ કરીએ છીએ.

(નોંધ :(૧) એકેડેમિક કાઉન્સિલ તા.૨૫–૦૨–૨૦૨૨ની સભાના ઠરાવ ક્રમાંક : (૩૯) અન્વયે,નીચે મુજબ ઠરાવેલ છે.

:: **આથી ઠરાવવામાં આવે છે કે, હરિ જયોત કોલેજ ઓફ ઓપ્ટોમેટ્રી, દુધિયા તળાવ, નવસારીની નીચે દર્શાવેલ વિગતે બી.ઓપ્ટોમેટ્રીના સ્વનિર્ભર અભ્યાસક્રમનું ચાલુ જોડાણ મેળવવા માટેની જોડાણ અરજીના સંદર્ભમાં** સ્થાનિક તપાસ સમિતિની શરતોની પુર્તતા દિન–૪૫ માં કરવા તથા સદર કોલેજમાં તા.૧/૦૨/૨૦૨૨ ની સ્થિતિએ મદદનીશ પ્રાધ્યાપકો અને સહાયક પ્રાધ્યાપકોની સ્ટેજવાઇઝ માહિતી અને સ્થાનિક તપાસ સમિતિની શરત અંતર્ગત આચાર્ય, મદદનીશ પ્રાધ્યાપક, સહાયક પ્રાધ્યાપક, પ્રાધ્યાપકો અને ગ્રંથાલય અને શારીરિક શિક્ષણનાં અધ્યાપકોની ભરાયેલ જગ્યાઓ, ખાલી જગ્યાઓ અને કુલ જગ્યાઓની માહિતી દિન–૭ માં મોકલી આપવા કોલેજને જણાવવું. ઉપરાંત વર્ષ ૨૦૧૬–૧૭, ૨૦૧૭–૧૮, ૨૦૧૮–૧૯, ૨૦૧૯–૨૦ આ વર્ષો દરિમયાન યુનિવર્સિટી ખેલ મહોત્સવ, યુથ ફેસ્ટીવલમાં ભાગ લીધેલ રમત અને પ્રવૃતિ વાર વિદ્યાર્થીઓની યાદી, તેનો સ્પીડ આઈ.ડી. તેમજ ૨૦૧૬–૧૭, ૨૦૧૭–૧૮, ૨૦૧૮–૧૯, ૨૦૧૯–૨૦ આ વર્ષો દરિમયાન સ્ટુડન્ટ કાઉન્સિલની કુલ આવક અને કુલ જાવક (બચત સિવાયની) રકમ દર્શાવતી માહિતી દિન ૭ માં જમા કરી એકેડેમિક કાઉન્સિલમાં પુનઃ રજૂ કરવી.

(૨) ઉપરોકત ઠરાવની જાણ યુનિવર્સિટી કાર્યાલયના તા.૦૪–૦૩–૨૦૨૨ના પત્રથી સદર કોલેજને જાણ કરતા સદર કોલેજે આજદિન સુધી માહિતી મોકલેલ નથી.

(૩) સ્થાનિક તપાસ સમિતિનો અહેવાલ આ સાથે બિડાણ તરીકે સામેલ છે.)

(બિડાણ : ૫૪)
(જોડાણ વિભાગ)

૫૭. વિમલ ટોરમલ પોદ્દાર બી.સી.એ. કોલેજ, પ્રમુખ પાર્ક, બી.આર.સી. કોલોનીની બાજુમાં, સુરત–નવસારી રોડ, પાંડેસરા– ભેદવાડ, સુરતની નીચે દર્શાવેલ વિગતે **બી.સી.એ.ના સ્વનિર્ભર અભ્યાસક્રમનું ચાલુ જોડાણ** મેળવવા માટેની જોડાણ અરજીના સંદર્ભમાં સિન્ડિકેટે તા.૦૫–૧૦–૨૦૨૨ ના રોજ મળેલ સભાના ઠરાવ ક્રમાંકઃ (૧૬) અન્વયે માનનીય કુલપતિશ્રીને આપેલ સત્તાની રૂએ માનનીય કુલપતિશ્રીએ નિયુકત કરેલ સ્થાનિક તપાસ સમિતિનાં સભ્યોએ સિન્ડિકેટની તા.૩૧–૧૨–૨૦૨૧ની સભાના ઠરાવ ક્રમાંક (૮૩) અન્વયે ઓનલાઈન LIC કરી યુનિવર્સિટી કાર્યાલયને મોકલેલ સ્થાનિક તપાસ સમિતિનાં અહેવાલ પર વિચારણા કરવા બાબત.

ક્રમ	વિષય / અભ્યાસક્રમ	જોડાણનો પ્રકાર	સમયગાળો	સ્થાનિક તપાસ સમિતિના સભ્યોએ આપેલ પોઈન્ટ
1.	**બી.સી.એ. (સ્વનિર્ભર ભ્યાસક્રમ)**	ચાલુ જોડાણ	તા.૧૫–૬–૨૦૨૨ થી તા.૧૪–૬–૨૦૨૩ (૧ વર્ષ)	૭૬.૦૦

શરતો :

(૧) **કાયમી આચાર્યની નિમણૂંક કરવા માટેની પ્રક્રિયા તાત્કાલિક ધોરણે કરવી.**

(૨) **ખૂટતા અધ્યાપકોની તાત્કાલિક ધોરણ નિમણૂંકની પ્રક્રિયા હાથ ધરવી.**

(૩) **નિયમોનુસાર પ્રવર્તમાન પગારધોરણ આપવું.**

(૪) **CAS માટેની કાર્યવાહી તાત્કાલિક ધોરણે કરવી તેમજ આ અંગે અધ્યાપકોને પ્રોત્સાહિત કરવા.**

(૫) **રાજય સરકારના ધારાધોરણ મુજબ વખતોવખત મળતા નિર્દેશોનું પરિપાલન કરવું. તેમજ 69 A અને 69 B યર્થાથ પાલન કરવું.**

ભલામણ :

અમો, આજરોજ તા.૦૮/૧૦/૨૦૨૧ ના દિવસે મળેલી લોકલ ઈન્કવાયરી કમિટીના સભ્યોએ ઉપરોકત માહિતીની ચકાસણી કરી છે અને ઉપલબ્ધ આધારો મુજબ તે સાચી અને ખરી છે. ઉપરોકત માહિતી અને અવલોકનોના આધારે અમો બી.સી.એ. ડિગ્રી પ્રોગ્રામ માટે સંસ્થાની જોડાણની અરજી ગ્રાહય રાખી અહેવાલમાં જણાવેલ શરતોને આધીન પ્રથમ વર્ષ બી.સી.એ., દ્વિતીય વર્ષ બી.સી.એ. અને તૃતીય વર્ષ બી.સી.એ.નું શૈક્ષણિક વર્ષ ૨૦૨૨–૨૩ માટે ચાલુ જોડાણ આપવા ભલામણ કરીએ છીએ.

(નોંધ :(૧) એકેડેમિક કાઉન્સિલ તા.૨૫–૦૨–૨૦૨૨ ની સભાના ઠરાવ ક્રમાંક : (૭૦)અન્વય નીચે મુજબ ઠરાવેલ છે.

:: આથી ઠરાવવામાં આવે છે કે, વિમલ ટોરમલ પોદ્દાર બી.સી.એ. કોલેજ, પ્રમુખ પાર્ક, બી.આર.સી. કોલોનીની બાજુમાં, સુરત–નવસારી રોડ, પાંડેસરા– ભેદવાડ, સુરતની બી.સી.એ.ના સ્વનિર્ભર અભ્યાસક્રમનું ચાલુ જોડાણ મેળવવા માટેની જોડાણ અરજીના સંદર્ભમાં સ્થાનિક તપાસ સમિતિની શરતોની પુર્તતા દિન–૪૫ માં કરવા તથા સદર કોલેજમાં તા.૧/૦૨/૨૦૨૨ ની સ્થિતિએ મદદનીશ પ્રાધ્યાપકો અને સહાયક પ્રાધ્યાપકોની સ્ટેજવાઇઝ માહિતી અને સ્થાનિક તપાસ સમિતિની શરત અંતર્ગત આચાર્ય, મદદનીશ પ્રાધ્યાપક, સહાયક પ્રાધ્યાપક, પ્રાધ્યાપકો અને ગ્રંથાલય અને શારીરિક શિક્ષણનાં અધ્યાપકોની ભરાયેલ જગ્યાઓ, ખાલી જગ્યાઓ અને કુલ જગ્યાઓની માહિતી દિન–૭ માં મોકલી આપવા કોલેજને જણાવવું. ઉપરાંત વર્ષ ૨૦૧૬–૧૭, ૨૦૧૭–૧૮, ૨૦૧૮–૧૯, ૨૦૧૯–૨૦ આ વર્ષો દરિમયાન યુનિવર્સિટી ખેલ મહોત્સવ, યુથ ફેસ્ટીવલમાં ભાગ લીધેલ રમત અને પ્રવૃતિ વાર વિદ્યાર્થીઓની યાદી, તેનો સ્પીડ આઈ.ડી. તેમજ ૨૦૧૬–૧૭, ૨૦૧૭–૧૮, ૨૦૧૮–૧૯, ૨૦૧૯–૨૦ આ વર્ષો દરિમયાન સ્ટુડન્ટ કાઉન્સિલની કુલ આવક અને કુલ જાવક (બચત સિવાયની) રકમ દર્શાવતી માહિતી દિન ૭ માં જમા કરી એકેડેમિક કાઉન્સિલમાં પુનઃ રજૂ કરવી.

(૨) ઉપરોકત ઠરાવની જાણ યુનિવર્સિટી કાર્યાલયના તા.૦૫–૦૩–૨૦૨૨ના પત્રથી સદર કોલેજને જાણ કરતા સદર કોલેજે આજદિન સુધી માહિતી મોકલેલ નથી.

(૩) સ્થાનિક તપાસ સમિતિનો અહેવાલ આ સાથે બિડાણ તરીકે સામેલ છે.)

(બિડાણ : ૫૫)
(જોડાણ વિભાગ)

૫૮. વિમલ ટોરમલ પોદ્દાર કોમર્સ કોલેજ, પ્રમુખ પાર્ક, બી.આર.સી. કોલોનીની બાજુમાં, સુરત–નવસારી રોડ, પાંડેસરા–ભેદવાડ, સુરતની નીચે દર્શાવેલ વિગતે **બી.કોમ.(અંગ્રેજી માધ્યમ)ના સ્વનિર્ભર અભ્યાસક્રમનું ચાલુ જોડાણ** મેળવવા માટેની જોડાણ અરજીના સંદર્ભમાં સિન્ડિકેટે તા.૦૫–૧૦–૨૦૨૨ ના રોજ મળેલ સભાના ઠરાવ ક્રમાંકઃ (૧૬) અન્વયે માનનીય કુલપતિશ્રીને આપેલ સત્તાની રૂએ માનનીય કુલપતિશ્રીએ નિયુક્ત કરેલ સ્થાનિક તપાસ સમિતિનાં સભ્યોએ સિન્ડિકેટની તા.૩૧–૧૨–૨૦૨૧ની સભાના ઠરાવ ક્રમાંક (૮૩) અન્વયે ઓનલાઈન LIC કરી યુનિવર્સિટી કાર્યાલયને મોકલેલ સ્થાનિક તપાસ સમિતિનાં અહેવાલ પર વિચારણા કરવા બાબત.

ક્રમ	વિષય / અભ્યાસક્રમ	જોડાણનો પ્રકાર	સમયગાળો
1.	**બી.કોમ. (અંગ્રેજી માધ્યમ) (સ્વનિર્ભર અભ્યાસક્રમ)**	**ચાલુ જોડાણ**	તા.૧૫–૬–૨૦૨૨ થી તા.૧૪–૬–૨૦૨૩ (૧ વર્ષ)

<u>શરતો :</u>

(૧) **કાયમી આચાર્યની તાત્કાલિક નિમણૂંક કરવી.**
(૨) **કાયમી અધ્યાપકોની ૧.અર્થશાસ્ત્ર , ૨.અંગ્રેજી, ૩.શારીરિક શિક્ષણ તેમજ લાયબ્રેરીયનની તાત્કાલિક નિમણૂંક કરવી.**
(૩) **નિયમોનુસાર Women's Cell ની સ્થાપના કરવી.**
(૪) Green કમીટીની રચના કરવી.
(૫) **રાજય સરકારના ધારાધોરણ મુજબ વખતોવખત મળતા નિર્દેશોનું પરિપાલન કરવું. તેમજ 69 A અને 69 B યર્થાથ પાલન કરવું.**

ભલામણ :

અમો, આજરોજ તા.૦૮/૧૦/૨૦૨૧ ના દિવસે મળેલી લોકલ ઈન્કવાયરી કમિટીના સભ્યોએ ઉપરોકત માહિતીની ચકાસણી કરી છે અને ઉપલબ્ધ આધારો મુજબ તે સાચી અને ખરી છે. ઉપરોકત માહિતી અને અવલોકનોના આધારે અમો બી.કોમ. ડિગ્રી પ્રોગ્રામ માટે સંસ્થાની જોડાણની અરજી ગ્રાહય રાખી અહેવાલમાં જણાવેલ શરતોને આધીન પ્રથમ વર્ષ બી.કોમ., દ્વિતીય વર્ષ બી.કોમ. અને તૃતીય વર્ષ બી.કોમ.નું શૈક્ષણિક વર્ષ ૨૦૨૨–૨૩ માટે ચાલુ જોડાણ આપવા ભલામણ કરીએ છીએ.

(નોંધ :(૧) એકેડેમિક કાઉન્સિલ તા.૨૫–૦૨–૨૦૨૨ ની સભાના ઠરાવ ક્રમાંક : (૭૧)અન્વય નીચે મુજબ ઠરાવેલ છે.

:: આથી ઠરાવવામાં આવે છે કે, વિમલ ટોરમલ પોદ્દાર કોમર્સ કોલેજ, પ્રમુખ પાર્ક, બી.આર.સી. કોલોનીની બાજુમાં, સુરત–નવસારી રોડ, પાંડેસરા–ભેદવાડ,સુરતની બી.કોમ.(અંગ્રેજી માધ્યમ)ના સ્વનિર્ભર અભ્યાસક્રમનું ચાલુ જોડાણ મેળવવા માટેની જોડાણ અરજીના સંદર્ભમાં સ્થાનિક તપાસ સમિતિની શરતોની પુર્તતા દિન–૪૫ માં કરવા તથા સદર કોલેજમાં તા.૧/૦૨/૨૦૨૨ ની સ્થિતિએ મદદનીશ પ્રાધ્યાપકો અને સહાયક પ્રાધ્યાપકોની સ્ટેજવાઇઝ માહિતી અને સ્થાનિક તપાસ સમિતિની શરત અંતર્ગત આચાર્ય, મદદનીશ પ્રાધ્યાપક, સહાયક પ્રાધ્યાપક, પ્રાધ્યાપકો અને ગ્રંથાલય અને શારીરિક શિક્ષણનાં અધ્યાપકોની ભરાયેલ જગ્યાઓ, ખાલી જગ્યાઓ અને કુલ જગ્યાઓની માહિતી દિન–૭ માં મોકલી આપવા કોલેજને જણાવવું. ઉપરાંત વર્ષ ૨૦૧૬–૧૭, ૨૦૧૭–૧૮, ૨૦૧૮–૧૯, ૨૦૧૯–૨૦ આ વર્ષો દરિમયાન

યુનિવર્સિટી ખેલ મહોત્સવ, યુથ ફેસ્ટીવલમાં ભાગ લીધેલ રમત અને પ્રવૃતિ વાર વિદ્યાર્થીઓની યાદી, તેનો સ્પીડ આઈ.ડી. તેમજ ૨૦૧૬–૧૭, ૨૦૧૭–૧૮, ૨૦૧૮–૧૯, ૨૦૧૯–૨૦ આ વર્ષો દરિમયાન સ્ટુડન્ટ કાઉન્સિલની કુલ આવક અને કુલ જાવક (બચત સિવાયની) રકમ દર્શાવતી માહિતી દિન ૭ માં જમા કરી એકેડેમિક કાઉન્સિલમાં પુનઃ રજૂ કરવી.

(૨) ઉપરોકત ઠરાવની જાણ યુનિવર્સિટી કાર્યાલયના તા.૦૪–૦૩–૨૦૨૨ના પત્રથી સદર કોલેજને જાણ કરતા સદર કોલેજે આજદિન સુધી માહિતી મોકલેલ નથી.

(૩) સ્થાનિક તપાસ સમિતિનો અહેવાલ આ સાથે બિડાણ તરીકે સામેલ છે.)

(બિડાણ : ૫૬)
(જોડાણ વિભાગ)

૫૯. શ્રી મહાવીર વિદ્યામંદિર ટ્રસ્ટ બી.એડ્. કોલેજ, પાંડેસરા–ભેદવાડ, સુરતની નીચે દર્શાવેલ વિગતે **બી.એડ્.ના સ્વનિર્ભર અભ્યાસક્રમનું ચાલુ જોડાણ** મેળવવા માટેની જોડાણ અરજીના સંદર્ભમાં સિન્ડિકેટે તા.૦૫–૧૦–૨૦૨૨ ના રોજ મળેલ સભાના ઠરાવ ક્રમાંકઃ (૧૬) અન્વયે માનનીય કુલપતિશ્રીને આપેલ સત્તાની રૂએ માનનીય કુલપતિશ્રીએ નિયુકત કરેલ સ્થાનિક તપાસ સમિતિનાં સભ્યોએ સિન્ડિકેટની તા.૩૧–૧૨–૨૦૨૧ની સભાના ઠરાવ ક્રમાંક (૮૩) અન્વયે ઓનલાઈન LIC કરી યુનિવર્સિટી કાર્યાલયને મોકલેલ સ્થાનિક તપાસ સમિતિનાં અહેવાલ પર વિચારણા કરવા બાબત.

ક્રમ	**વિષય / અભ્યાસક્રમ**	**જોડાણનો પ્રકાર**	**સમયગાળો**	**સ્થાનિક તપાસ સમિતિના સભ્યોએ આપેલ પોઈન્ટ**
1.	**બી.એડ્. (સ્વનિર્ભર અભ્યાસક્રમ)**	**ચાલુ જોડાણ**	તા.૧૫–૬–૨૦૨૨ થી તા.૧૪–૬–૨૦૨૩ (૧ વર્ષ)	૫૪.૬૭

<u>શરતો :</u>

(૧) **સંસ્થામાં કાયમી આચાર્યની તાત્કાલિક ધોરણે નિમણૂંક કરવી.**
(૨) **NCTEના નિયમ પ્રમાણે પૂર્ણ લાયકાત ધરાવતા પાંચ અધ્યાપકોની ભરતી તાત્કાલિક ધોરણે કરવી.**
(૩) **બી.એડ્. વિભાગ માટે કોમ્પ્યુટર લેબમાં ઓછામાં ઓછા ૨૫ કોમ્પ્યુટરની ખરીદી કરવી**
(૪) **પ્રાધ્યાપકોને સંશોધન કાર્ય અને પુસ્તકો પ્રકાશિત કરવા પ્રોત્સાહિત કરવા.**
(૫) **પ્રવર્તમાન નિયમોનુસાર પગારધોરણની ચૂકવણી કરવામાં આવે.**
(૬) **યુનિવસિર્ટીના ધારાધોરણ મુજબ ૬૯–એ અને ૬૯–બી ધારાધોરણ પાલન કરવું**

ભલામણ :

અમો, આજરોજ તા.૦૮/૧૦/૨૦૨૧ ના દિવસે મળેલી લોકલ ઈન્કવાયરી કમિટીના સભ્યોએ ઉપરોકત માહિતીની ચકાસણી કરી છે અને ઉપલબ્ધ આધારો મુજબ તે સાચી અને ખરી છે. ઉપરોકત માહિતી અને અવલોકનોના આધારે અમો સદર ડિગ્રી પ્રોગ્રામ માટે સંસ્થાની જોડાણની અરજી ગ્રાહય રાખી અહેવાલમાં જણાવેલ શરતોને આધીન પ્રથમ અને દ્વિતીય વર્ષ બી.એડ્.નું શૈક્ષણિક વર્ષ ૨૦૨૨–૨૩ માટે ચાલુ જોડાણ આપવા ભલામણ કરીએ છીએ.

(નોંધ :(૧) એકેડેમિક કાઉન્સિલ તા.૨૫–૦૨–૨૦૨૨ ની સભાના ઠરાવ ક્રમાંક :

(૭૨)અન્વયે,નીચે મુજબ ઠરાવેલ છે.

:: **આથી ઠરાવવામાં આવે છે કે,** શ્રી મહાવીર વિદ્યામંદિર ટ્રસ્ટ બી.એડ્. કોલેજ, પાંડેસરા–ભેદવાડ, સુરતની **બી.એડ્.ના સ્વનિર્ભર અભ્યાસક્રમનું ચાલુ જોડાણ** મેળવવા માટેની જોડાણ અરજીના સંદર્ભમાં સ્થાનિક તપાસ સમિતિની શરતોની પુર્તતા દિન–૪૫ માં કરવા તથા સદર કોલેજમાં તા.૧/૦૨/૨૦૨૨ ની સ્થિતિએ મદદનીશ પ્રાધ્યાપકો અને સહાયક પ્રાધ્યાપકોની સ્ટેજવાઇઝ માહિતી અને સ્થાનિક તપાસ સમિતિની શરત અંતર્ગત આચાર્ય, મદદનીશ પ્રાધ્યાપક, સહાયક પ્રાધ્યાપક, પ્રાધ્યાપકો અને ગ્રંથાલય અને શારીરિક શિક્ષણનાં અધ્યાપકોની ભરાયેલ જગ્યાઓ, ખાલી જગ્યાઓ અને કુલ જગ્યાઓની માહિતી દિન–૭ માં મોકલી આપવા કોલેજને જણાવવું.ઉપરાંત વર્ષ ૨૦૧૬–૧૭, ૨૦૧૭–૧૮, ૨૦૧૮–૧૯, ૨૦૧૯–૨૦ આ વર્ષો દરિમયાન યુનિવર્સિટી ખેલ મહોત્સવ, યુથ ફેસ્ટીવલમાં ભાગ લીધેલ રમત અને પ્રવૃતિ વાર વિદ્યાર્થીઓની યાદી, તેનો સ્પીડ આઈ.ડી. તેમજ ૨૦૧૬–૧૭, ૨૦૧૭–૧૮, ૨૦૧૮–૧૯, ૨૦૧૯–૨૦ આ વર્ષો દરિમયાન સ્ટુડન્ટ કાઉન્સિલની કુલ આવક અને કુલ જાવક (બચત સિવાયની) રકમ દર્શાવતી માહિતી દિન ૭ માં જમા કરી એકેડેમિક કાઉન્સિલમાં પુનઃ રજૂ કરવી.

(૨) ઉપરોકત ઠરાવની જાણ યુનિવર્સિટી કાર્યાલયના તા.૦૫–૦૩–૨૦૨૨ના પત્રથી સદર કોલેજને જાણ કરતા સદર કોલેજે આજદિન સુધી માહિતી મોકલેલ નથી.

(૩) સ્થાનિક તપાસ સમિતિનો અહેવાલ આ સાથે બિડાણ તરીકે સામેલ છે.)

(બિડાણ : ૫૭)
(જોડાણ વિભાગ)

૬૦. અખંડ આનંદ વિદ્યાભવન ટ્રસ્ટ, વેડ રોડ, સુરત સંચાલિત અખંડ આનંદ આર્ટસ એન્ડ કોમર્સ કોલેજ, વેડ રોડ, સુરતમાં નીચે દર્શાવેલ વિગતે **બી.કોમ. સ્વનિર્ભર એડિશનલ ડિવિઝન નું ચાલુ જોડાણ** મેળવવા માટેની જોડાણઅરજીના સંદર્ભમાં સિન્ડિકેટે તા.૦૫–૧૦–૨૦૨૨ ના રોજ મળેલ સભાના ઠરાવ ક્રમાંકઃ (૧૬) અન્વયે માનનીય કુલપતિશ્રીને આપેલ સત્તાની રૂએ માનનીય કુલપતિશ્રીએ નિયુકત કરેલ સ્થાનિક તપાસ સમિતિનાં સભ્યોએ સિન્ડિકેટની તા.૩૧–૧૨–૨૦૨૧ની સભાના ઠરાવ ક્રમાંક (૮૩) અન્વયે ઓનલાઈન LIC કરી યુનિવર્સિટી કાર્યાલયને મોકલેલ સ્થાનિક તપાસ સમિતિનાં અહેવાલ પર વિચારણા કરવા બાબત.

ક્રમ	વિષય / અભ્યાસક્રમ	જોડાણનો પ્રકાર	સમયગાળો
1.	**બી.કોમ.** **(એડિશનલ ડિવિઝન)** (સ્વનિર્ભર અભ્યાસક્રમ)	ચાલુ જોડાણ (ગુજરાતી માધ્યમ ૨(બે) ડિવિઝન અને અંગ્રેજી માધ્યમ ૨ (બે) ડિવિઝન)	તા.૧૫–૬–૨૦૨૨ થી તા.૧૪–૬–૨૦૨૩ (એક વર્ષ)

<u>શરતો :</u>

(૧) **એકાઉન્ટન્સી / કોમર્સના ૨ અને અંગ્રેજીના– ૧ પૂર્ણ સમયના અધ્યાપકોની નિમણૂંકની કરવામાં આવે.**

(૨) આઈ.ડી. તથા અન્ય વિષય માટે એક મુલાકાતી અધ્યાપકની નિમણૂંકની કરવામાં આવે.
(૩) P.F.કપાત અંગે યોગ્ય વ્યવસ્થા કરવામાં આવે.
(૪) શૈક્ષણિક અને વહીવટી કર્મચારીઓને નિયમ અનુસાર પગાર તેમજ ભથ્થા ચુકવવામાં આવે.
(૫) SFI યુનિટના ઈન્ચાર્જ તરીકે આચાર્ય કાર્યભાર સંભાળશે.
(૬) ગુજરાતી અને અંગ્રેજી માધ્યમના પાઠય પુસ્તકો અને સંદર્ભગ્રંથો ખરીદવામાં આવે.
(૭) ઓર્ડિનાન્સ 69 -A અને 69 –B ની જોગવાઈનું પાલન કરવામાં આવે.
(૮) યુ.જી.સી. / રાજય સરકાર / યુનિવર્સિટીના દ્વારા વખતો–વખત જાહેર કરવામાં આવતા નીતિ–નિયમોનું અને ધારા–ધોરણનું પાલન કરવામાં આવે.

ભલામણ :

અમો, નીચે મુજબના સમિતિના સભ્યોએ ઉપરોકત માહિતીની ચકાસણી કરી છે અને ઉપલબ્ધ આધારો મુજબ તે સાચી અને ખરી છે. ઉપરોકત માહિતી અને અવલોકનોના આધારે અમો સદર ડિગ્રી પ્રોગ્રામ માટે સંસ્થાની જોડાણની અરજી ગ્રાહય રાખી શૈક્ષણિક વર્ષ ૨૦૨૨–૨૩ માટે એફ.વાય. બી.કોમ.ના ૨ વર્ગ અંગ્રેજી માધ્યમના તથા એફ.વાય. બી.કોમ. ના ૨ વર્ગ ગુજરાતી માધ્યમના અને એસ.વાય. બી.કોમ.નો એક વર્ગ અંગ્રેજી માધ્યમનો તથા ૧ વર્ગગુજાતી માધ્યમનો અને ટી.વાય.નો ૧ વર્ગ અંગ્રેજી માધ્યમ અને ૧ વર્ગ ગુજરાતી માધ્યમ માટે સ્વનિર્ભર ધોરણે ચાલુ તથા વધારાના વર્ગનું જોડાણ આપવા ભલામણ કરીએ છીએ.

(નોંધ :(૧) એકેડેમિક કાઉન્સિલ તા.૨૫–૦૨–૨૦૨૨ ની સભાના ઠરાવ ક્રમાંક : (૭૩) અન્વયે,નીચે મુજબ ઠરાવેલ છે.

:: આથી ઠરાવવામાં આવે છે કે, અખંડ આનંદ વિદ્યાભવન ટ્રસ્ટ, વેડ રોડ, સુરત સંચાલિત અખંડ આનંદ આર્ટસ એન્ડ કોમર્સ કોલેજ, વેડ રોડ, સુરતમાં **બી.કોમ.** સ્વનિર્ભર એડિશનલ ડિવિઝન નુંચાલુ જોડાણ મેળવવા માટેની જોડાણ અરજીના સંદર્ભમાં સ્થાનિક તપાસ સમિતિની શરતોની પુર્તતા દિન–૪૫ માં કરવા તથા સદર કોલેજમાં તા.૧/૦૨/૨૦૨૨ ની સ્થિતિએ મદદનીશ પ્રાધ્યાપકો અને સહાયક પ્રાધ્યાપકોની સ્ટેજવાઇઝ માહિતી અને સ્થાનિક તપાસ સમિતિની શરત અંતર્ગત આચાર્ય, મદદનીશ પ્રાધ્યાપક, સહાયક પ્રાધ્યાપક, પ્રાધ્યાપકો અને ગ્રંથાલય અને શારીરિક શિક્ષણનાં અધ્યાપકોની ભરાયેલ જગ્યાઓ, ખાલી જગ્યાઓ અને કુલ જગ્યાઓની માહિતી દિન–૭ માં મોકલી આપવા કોલેજને જણાવવું. ઉપરાંત વર્ષ ૨૦૧૬–૧૭, ૨૦૧૭–૧૮, ૨૦૧૮–૧૯, ૨૦૧૯–૨૦ આ વર્ષો દરિમયાન યુનિવર્સિટી ખેલ મહોત્સવ, યુથ ફેસ્ટીવલમાં ભાગ લીધેલ રમત અને પ્રવૃતિ વાર વિદ્યાર્થીઓની યાદી, તેનો સ્પીડ આઈ.ડી. તેમજ ૨૦૧૬–૧૭, ૨૦૧૭–૧૮, ૨૦૧૮–૧૯, ૨૦૧૯–૨૦ આ વર્ષો દરિમયાન સ્ટુડન્ટ કાઉન્સિલની કુલ આવક અને કુલ જાવક (બચત સિવાયની) રકમ દર્શાવતી માહિતી દિન ૭ માં જમા કરી એકેડેમિક કાઉન્સિલમાં પુનઃ રજૂ કરવી.

(૨) ઉપરોકત ઠરાવની જાણ યુનિવર્સિટી કાર્યાલયના તા.૦૫–૦૩–૨૦૨૨ના પત્રથી સદર કોલેજને જાણ કરતા સદર કોલેજે મોકલેલ માહિતી આ સાથે બિડાણ તરીકે સામેલ છે.

(૩) સ્થાનિક તપાસ સમિતિનો અહેવાલ આ સાથે બિડાણ તરીકે સામેલ છે.)

(બિડાણ : ૫૮)
(જોડાણ વિભાગ)

૬૧. ડોલીબેન દેસાઈ ઈન્સ્ટિટયુટ ઓફ કોમ્પ્યુટર એન્ડ એલાઈડ સાયન્સ, પલસાણા, જિ.સુરતની નીચે દર્શાવેલ વિગતે **બી.કોમ.(ગુજરાતી માધ્યમ)ના સ્વનિર્ભર અભ્યાસક્રમનું ચાલુ જોડાણ** મેળવવા માટેની જોડાણ અરજીના સંદર્ભમાં સિન્ડિકેટે તા.૦૫–૧૦–૨૦૨૨ ના રોજ મળેલ સભાના ઠરાવ ક્રમાંકઃ (૧૬) અન્વયે માનનીય કુલપતિશ્રીને આપેલ સત્તાની રૂએ માનનીય કુલપતિશ્રીએ નિયુકત કરેલ સ્થાનિક તપાસ સમિતિનાં સભ્યોએ સિન્ડિકેટની તા.૩૧–૧૨–૨૦૨૧ની સભાના ઠરાવ ક્રમાંક (૮૩) અન્વયે ઓનલાઈન LIC કરી

યુનિવર્સિટી કાર્યાલયને મોકલેલ સ્થાનિક તપાસ સમિતિનાં અહેવાલ પર વિચારણા કરવા બાબત.

ક્રમ	વિષય / અભ્યાસક્રમ	જોડાણનો પ્રકાર	સમયગાળો
1.	**બી.કોમ.(ગુજરાતી માધ્યમ) (સ્વનિર્ભર અભ્યાસક્રમ)**	ચાલુ જોડાણ	તા.૧૫–૬–૨૦૨૨ થી તા.૧૪–૬–૨૦૨૩ (૧ વર્ષ)

શરતો :

(૧) કાયમી આચાર્યની નિમણૂંક કરવી.

(૨) COVID ના સમયમાં અધ્યાપકોને ૫૦% પગાર અપાયો હતો. બાકી પગાર માંથી ૨૫% પગાર અધ્યાપકોને ચૂકવી દેવાયો છે તેમજ ૨૫% પગાર ચૂકવવાનો બાકી છે તે સત્વરે ચૂકવી આપવો.

(૩) યુનિવર્સિટી તેમજ ગુજરાત રાજય સરકારના નિયમ મુજબ મોંઘવારી ભથ્થા (D.A) નાંસમયસર વધારો કરી ચૂકવણી કરવી.

(૪) યુનિવર્સિટીના ધારા ધોરણ મુજબ પગાર ની ચૂકવણી કરવી.

(૫) યુનિવર્સિટીના ઓર્ડિનન્સ 69 (A)અને 69 (B) નું સંપૂર્ણ પણે પાલન કરવું.

ભલામણ :

અમો, નીચે મુજબના સમિતિના સભ્યોએ ઉપરોકત માહિતીની ચકાસણી કરી છે અને ઉપલબ્ધ આધારો મુજબ તે સાચી અને ખરી છે. ઉપરોકત માહિતી અને અવલોકનોના આધારે અમો સદર ડિગ્રી પ્રોગ્રામ માટે સંસ્થાની જોડાણની અરજી ગ્રાહય રાખી શૈક્ષણિક વર્ષ ૨૦૨૨–૨૩ માટે ચાલુ જોડાણ આપવા ભલામણ કરીએ છીએ.

(નોંધ :(૧) એકેડેમિક કાઉન્સિલ તા.૨૫–૦૨–૨૦૨૨ ની સભાના ઠરાવ ક્રમાંક : (૭૫) અન્વયે,નીચે મુજબ ઠરાવેલ છે.

:: આથી ઠરાવવામાં આવે છે કે, ડોલીબેન દેસાઈ ઈન્સ્ટિટયુટ ઓફ કોમ્પ્યુટર એન્ડ એલાઈડ સાયન્સ, પલસાણા, જિ.સુરતની બી.કોમ.(ગુજરાતી માધ્યમ) ના સ્વનિર્ભર અભ્યાસક્રમનું ચાલુ જોડાણ મેળવવા માટેની જોડાણ અરજીના સંદર્ભમાં સ્થાનિક તપાસ સમિતિની શરતોની પુર્તતા દિન–૪૫ માં કરવા તથા સદર કોલેજમાં તા.૧/૦૨/૨૦૨૨ ની સ્થિતિએ મદદનીશ પ્રાધ્યાપકો અને સહાયક પ્રાધ્યાપકોની સ્ટેજવાઇઝ માહિતી અને સ્થાનિક તપાસ સમિતિની શરત અંતર્ગત આચાર્ય, મદદનીશ પ્રાધ્યાપક, સહાયક પ્રાધ્યાપક, પ્રાધ્યાપકો અને ગ્રંથાલય અને શારીરિક શિક્ષણનાં અધ્યાપકોની ભરાયેલ જગ્યાઓ, ખાલી જગ્યાઓ અને કુલ જગ્યાઓની માહિતી દિન–૭ માં મોકલી આપવા કોલેજને જણાવવું. ઉપરાંત વર્ષ ૨૦૧૬–૧૭, ૨૦૧૭–૧૮, ૨૦૧૮–૧૯, ૨૦૧૯–૨૦ આ વર્ષો દરિમયાન યુનિવર્સિટી ખેલ મહોત્સવ, યુથ ફેસ્ટીવલમાં ભાગ લીધેલ રમત અને પ્રવૃતિ વાર વિદ્યાર્થીઓની યાદી, તેનો સ્પીડ આઈ.ડી. તેમજ ૨૦૧૬–૧૭, ૨૦૧૭–૧૮, ૨૦૧૮–૧૯, ૨૦૧૯–૨૦ આ વર્ષો દરિમયાન સ્ટુડન્ટ કાઉન્સિલની કુલ આવક અને કુલ જાવક (બચત સિવાયની) રકમ દર્શાવતી માહિતી દિન ૭ માં જમા કરી એકેડેમિક કાઉન્સિલમાં પુનઃ રજૂ કરવી.

(૨) ઉપરોકત ઠરાવની જાણ યુનિવર્સિટી કાર્યાલયના તા.૦૫–૦૩–૨૦૨૨ના પત્રથી સદર કોલેજને જાણ કરતા સદર કોલેજે મોકલેલ માહિતી આ સાથે બિડાણ તરીકે સામેલ છે.

(૩) સ્થાનિક તપાસ સમિતિનો અહેવાલ આ સાથે બિડાણ તરીકે સામેલ છે.)

(બિડાણ : ૫૯)
(જોડાણ વિભાગ)

૬૨. ઝેડ.એફ.વાડિયા વિમેન્સ કોલેજ એન્ડ એન.કે.જહોટા કોલેજ ઓફ કોમર્સ, સુરત ની નીચે દર્શાવેલ વિગતે સ્વનિર્ભર અભ્યાસક્રમ બી.એ. (અંગ્રેજી) નું ચાલુ જોડાણ મેળવવા માટેની જોડાણઅરજીના સંદર્ભમાં સિન્ડિકેટે તા.૦૫–૧૦–૨૦૨૨ ના રોજ મળેલ સભાના ઠરાવ ક્રમાંકઃ (૧૬) અન્વયે માનનીય કુલપતિશ્રીને આપેલ સત્તાની રૂએ માનનીય કુલપતિશ્રીએ નિયુકત કરેલ સ્થાનિક તપાસ સમિતિનાં સભ્યોએ સિન્ડિકેટની તા.૩૧–૧૨–૨૦૨૧ની સભાના ઠરાવ ક્રમાંક (૮૩) અન્વયે ઓનલાઈન LIC કરી યુનિવર્સિટી કાર્યાલયને મોકલેલ સ્થાનિક તપાસ સમિતિનાં અહેવાલ પર વિચારણા કરવા બાબત.

ક્રમ	વિષય / અભ્યાસક્રમ	જોડાણનો પ્રકાર	સમયગાળો
1.	**વિનયન (અંગ્રેજી) (મુખ્ય/ગૌણ વિષય)** (સ્વનિર્ભર અભ્યાસક્રમ)	**ચાલુ જોડાણ**	તા.૧૫–૬–૨૦૨૨ થી તા.૧૪–૬–૨૦૨૩ (૧ વર્ષ)

<u>શરતો :</u>

1 **ઓર્ડિનન્સ ૬૯–એ અને ૬૯–બી નું પાલન કરવુ.**
2 **સરકાર નિયમો મુજબ સ્ટાફને D.A. ચુકવવામાં આવે.**
3. **ટીચીંગ આસિ.ની નિમણૂંકને બદલે પૂર્ણ સમયના આસિ.પ્રોફેસરની નિમણૂંક કરવામાં આવે.**

ભલામણ :

અમો, નીચે મુજબના સમિતિના સભ્યોએ ઉપરોકત માહિતીની ચકાસણી કરી છે અને ઉપલબ્ધ આધારો મુજબ તે સાચી અને ખરી છે. ઉપરોકત માહિતી અને અવલોકનોના આધારે અમો સદર ડિગ્રી પ્રોગ્રામ માટે સંસ્થાની જોડાણની અરજી ગ્રાહય રાખી શૈક્ષણિક વર્ષ ૨૦૨૨–૨૩ માટે ચાલુ જોડાણ આપવા ભલામણ કરીએ છીએ.

(નોંધ :(૧) એકેડેમિક કાઉન્સિલ તા.૨૫–૦૩–૨૦૨૨ ની સભાના ઠરાવ ક્રમાંક : (૭૬)અન્વયે,નીચે મુજબ ઠરાવેલ છે.

:: **આથી ઠરાવવામાં આવે છે કે, ઝેડ.એફ.વાડિયા વિમેન્સ કોલેજ એન્ડ એન.કે.જહોટા કોલેજ ઓફ કોમર્સ, સુરત ની સ્વનિર્ભર અભ્યાસક્રમ બી.એ. (અંગ્રેજી) નું ચાલુ જોડાણ મેળવવા માટેની જોડાણ અરજીના સંદર્ભમાં**સ્થાનિક તપાસ સમિતિની શરતોની પુર્તતા દિન–૪૫ માં કરવા તથા સદર કોલેજમાં તા.૧/૦૨/૨૦૨૨ ની સ્થિતિએ મદદનીશ પ્રાધ્યાપકો અને સહાયક પ્રાધ્યાપકોની સ્ટેજવાઇઝ માહિતી અને સ્થાનિક તપાસ સમિતિની શરત અંતર્ગત આચાર્ય, મદદનીશ પ્રાધ્યાપક, સહાયક પ્રાધ્યાપક, પ્રાધ્યાપકો અને ગ્રંથાલય અને શારીરિક શિક્ષણનાં અધ્યાપકોની ભરાયેલ જગ્યાઓ, ખાલી જગ્યાઓ અને કુલ જગ્યાઓની માહિતી દિન–૭ માં મોકલી આપવા કોલેજને જણાવવું. ઉપરાંત વર્ષ ૨૦૧૬–૧૭, ૨૦૧૭–૧૮, ૨૦૧૮–૧૯, ૨૦૧૯–૨૦ આ વર્ષો દરિમયાન યુનિવર્સિટી ખેલ મહોત્સવ, યુથ ફેસ્ટીવલમાં ભાગ લીધેલ રમત અને પ્રવૃતિ વાર વિદ્યાર્થીઓની યાદી, તેનો સ્પીડ આઈ.ડી. તેમજ ૨૦૧૬–૧૭, ૨૦૧૭–૧૮, ૨૦૧૮–૧૯, ૨૦૧૯–૨૦ આ વર્ષો દરિમયાન સ્ટુડન્ટ કાઉન્સિલની કુલ આવક અને કુલ જાવક (બચત સિવાયની) રકમ દર્શાવતી માહિતી દિન ૭ માં જમા કરી એકેડેમિક કાઉન્સિલમાં પુનઃ રજૂ કરવી.

(૨) ઉપરોકત ઠરાવની જાણ યુનિવર્સિટી કાર્યાલયના તા.૦૪–૦૩–૨૦૨૨ના પત્રથી સદર કોલેજને જાણ કરતા સદર કોલેજે આજદિન સુધી માહિતી મોકલેલ નથી.

(૩) સ્થાનિક તપાસ સમિતિનો અહેવાલ આ સાથે બિડાણ તરીકે સામેલ છે.)

(બિડાણ : ૬૦)
(જોડાણ વિભાગ)

૬૩. વેલ્ફેર ઈન્સ્ટિટયુટ ઓફ નર્સિંગ એન્ડ મીડવીફરી, મનુબર કરમાડ રોડ, ભરૂચની નીચે દર્શાવેલ વિગતે પોસ્ટ બેઝિક બી.એસસી.(નર્સિંગ)ના સ્વનિર્ભર અભ્યાસક્રમનું ચાલુ જોડાણ મેળવવા માટેની જોડાણ અરજીના સંદર્ભમાં સિન્ડિકેટે તા.૦૫–૧૦–૨૦૨૨ ના રોજ મળેલ સભાના ઠરાવ ક્રમાંકઃ (૧૬) અન્વયે માનનીય કુલપતિશ્રીને આપેલ સત્તાની રૂએ માનનીય કુલપતિશ્રીએ નિયુકત કરેલ સ્થાનિક તપાસ સમિતિનાં સભ્યોએ સિન્ડિકેટની તા.૩૧–૧૨–૨૦૨૧ની સભાના ઠરાવ ક્રમાંક (૮૩) અન્વયે ઓનલાઈન LIC કરી યુનિવર્સિટી કાર્યાલયને મોકલેલ સ્થાનિક તપાસ સમિતિનાં અહેવાલ પર વિચારણા કરવા બાબત.

ક્રમ	વિષય / અભ્યાસક્રમ	જોડાણનો પ્રકાર	સમયગાળો
1.	**પોસ્ટ બેઝિક બી.એસસી.(નર્સિંગ)** **(સ્વનિર્ભર અભ્યાસક્રમ)**	**ચાલુ જોડાણ**	તા.૧૫–૬–૨૦૨૨ થી તા.૧૪–૬–૨૦૨૩ (૧ વર્ષ)

<u>શરતો :</u>

(૧) OBG Department -
VNSGU ના નિયમ અનુસાર OBG લેબને ત્રણ ભાગમાં વિભાજન કરવામાં આવે.
1.Labor room 2.Pre Natal Room 3.Post Natal Room

(૨) Advance Clinical lab. -
VNSGU ના નિયમ અનુસાર Advance Clinical lab ને ડિપાર્ટમેન્ટ પ્રમાણે વિભાજન કરવામાં આવે.
1.Neurology 2.Cardiology 3.MSN 4.Dialysis 5.Burns 6.Emergency

(૩) પગાર ધોરણ –
VNSGU ના નિયમ અનુસાર નકકી કરેલ પગાર કરવામાં આવે.

(૪) અનુભવ અને લાયકાત પ્રમાણે પગાર ધોરણ
અનુભવ અને લાયકાતને ધ્યાનમાં રાખી સ્ટાફનો પગાર ધોરણ વધારવા વિનંતી.

(૫) PF - બધા સ્ટાફ માટે PF System અમલ મુકવામાં આવે.

(૬) રજાઓ આપવા બાબત – VNSGU ના નિયમ અનુસાર રજાઓ (વેકેશન) આપવામાં આવે.

(૭) પગાર કાપવા બાબત – જો સ્ટાફ કર્મચારી ઈમર્જન્સી રજા પાડે તો જેટલા દિવસની રજા પાડે તેટલા જ દિવસનો પગાર કાપવો. તેનાથી બે ગણો નહી.

ભલામણ :

અમો, નીચે મુજબના સમિતિના સભ્યોએ ઉપરોકત માહિતીની ચકાસણી કરી છે અને ઉપલબ્ધ આધારો મુજબ તે સાચી અને ખરી છે. ઉપરોકત માહિતી અને અવલોકનો અને શરતોના આધારે અમો સદર ડિગ્રી પ્રોગ્રામ માટે સંસ્થાની જોડાણની અરજી ગ્રાહય રાખી શૈક્ષણિક વર્ષ ૨૦૨૨–૨૩ માટે ચાલુ જોડાણ આપવા ભલામણ કરીએ છીએ.

(નોંધ :(૧) એકેડેમિક કાઉન્સિલ તા.૨૫–૦૨–૨૦૨૨ની સભાના ઠરાવ ક્રમાંકઃ(૭૭) અન્વયે, નીચે મુજબ ઠરાવેલ છે.

:: આથી ઠરાવવામાં આવે છે કે, વેલ્ફેર ઈન્સ્ટિટયુટ ઓફ નર્સિંગ એન્ડ મીડવીફરી, મનુબર કરમાડ રોડ, ભરૂચની પોસ્ટ બેઝિક બી.એસસી.(નર્સિંગ)ના સ્વનિર્ભર અભ્યાસક્રમનું ચાલુ જોડાણ મેળવવા માટેની જોડાણ અરજીના સંદર્ભમાં સ્થાનિક તપાસ સમિતિની શરતોની પુર્તતા દિન–૪૫ માં કરવા તથા સદર કોલેજમાં તા.૧/૦૨/૨૦૨૨ ની સ્થિતિએ મદદનીશ પ્રાધ્યાપકો અને સહાયક પ્રાધ્યાપકોની સ્ટેજવાઇઝ માહિતી અને સ્થાનિક તપાસ સમિતિની શરત અંતર્ગત આચાર્ય, મદદનીશ પ્રાધ્યાપક, સહાયક પ્રાધ્યાપક, પ્રાધ્યાપકો અને ગ્રંથાલય અને શારીરિક શિક્ષણનાં અધ્યાપકોની ભરાયેલ જગ્યાઓ, ખાલી જગ્યાઓ અને કુલ જગ્યાઓની માહિતી દિન–૭ માં મોકલી આપવા કોલેજને જણાવવું. ઉપરાંત વર્ષ ૨૦૧૬–૧૭, ૨૦૧૭–૧૮, ૨૦૧૮–૧૯, ૨૦૧૯–૨૦ આ વર્ષો દરિમયાન યુનિવર્સિટી ખેલ મહોત્સવ, યુથ ફેસ્ટીવલમાં ભાગ લીધેલ રમત અને પ્રવૃતિ વાર વિદ્યાર્થીઓની યાદી, તેનો સ્પીડ આઈ.ડી. તેમજ ૨૦૧૬–૧૭, ૨૦૧૭–૧૮, ૨૦૧૮–૧૯, ૨૦૧૯–૨૦ આ વર્ષો દરિમયાન સ્ટુડન્ટ કાઉન્સિલની કુલ આવક અને કુલ જાવક (બચત સિવાયની) રકમ દર્શાવતી માહિતી દિન૭ માં જમા કરી એકેડેમિક કાઉન્સિલમાં પુનઃ રજૂ કરવી.

વધુ ઠરાવવામાં આવે છે કે, રાજય સરકારશ્રી તરફથી Gujarat Nursing Counsil (GNC) ની મંજૂરી મળ્યેથી એકેડેમિક કાઉન્સિલમાં રજુ કરવું.

(૨) ઉપરોકત ઠરાવની જાણ યુનિવર્સિટી કાર્યાલયના તા.૦૪–૦૩–૨૦૨૨ના પત્રથી સદર કોલેજને જાણ કરતા સદર કોલેજે મોકલેલ માહિતી આ સાથે બિડાણ તરીકે સામેલ છે.)

(બિડાણ : ૬૧)
(જોડાણ વિભાગ)

૬૪. શ્રીમતી તનુબેન એન્ડ ડૉ. મનુભાઈ ત્રીવેદી કોલેજ ઓફ ઈન્ફોર્મેશન સાયન્સ, સુરતની નીચે દર્શાવેલ વિગતે સ્વનિર્ભર અભ્યાસક્રમ બી.સી.એ.નું ચાલુ જોડાણ મેળવવા માટેની જોડાણ અરજીના સંદર્ભમાં સિન્ડિકેટે તા.૦૫–૧૦–૨૦૨૨ ના રોજ મળેલ સભાના ઠરાવ ક્રમાંકઃ (૧૬) અન્વયે માનનીય કુલપતિશ્રીને આપેલ સત્તાની રૂએ માનનીય કુલપતિશ્રીએ નિયુકત કરેલ સ્થાનિક તપાસ સમિતિનાં સભ્યોએ સિન્ડિકેટની તા.૩૧–૧૨–૨૦૨૧ની સભાના ઠરાવ ક્રમાંક (૮૩) અન્વયે ઓનલાઈન LIC કરી યુનિવર્સિટી કાર્યાલયને મોકલેલ સ્થાનિક તપાસ સમિતિનાં અહેવાલ પર વિચારણા કરવા બાબત.

ક્રમ	વિષય / અભ્યાસક્રમ	જોડાણનો પ્રકાર	સમયગાળો	સ્થાનિક તપાસ સમિતિના સભ્યોએ આપેલ પોઈન્ટ
1.	**બી.સી.એ.** (સ્વનિર્ભર અભ્યાસક્રમ)	**ચાલુ જોડાણ**	તા.૧૫–૬–૨૦૨૨ થી તા.૧૪–૬–૨૦૨૩ (૧ વર્ષ)	૮૩.૭૦

<u>શરતો :</u>

૧. **પૂર્ણકાલિન ગ્રંથપાલ અને શારિરીક શિક્ષણના શિક્ષકની નિમણૂંક કરવી.**
૨. **ત્રણ પૂર્ણકાલિન અધ્યાપકની ભરતી કરવી પરંતુ જો પ્રિન્સીપાલ કમ્પ્યુટર વિષયના હોય તો બે પૂર્ણકાલિન અધ્યાપકની નિમણૂંક કરવી.**
૩. **ફાયર સેફટી સર્ટીફિકેટ વખતો વખત કન્સર્ન ઓથોરીટી પાસે રીન્યુ કરવું.**
૪. **IQAC ની મીટીંગ વર્ષમાં બે વાર યોજવી અન્ય સેલ જેવા કે Sexual Harassment, Anti Ragging, SC-ST Cell વગેરેની મીટીંગો વખતો વખત યોજવાની થાય છે. તથા તેના રેકોર્ડ અપડેટ કરવાના થાય છે.**
૫. **ઓર્ડીનન્સ ૬૯ એ , ૬૯ બી નું પરિપાલન કરવું.**
૬. **નિયમાનુસાર પ્રવર્તમાન D.A. ચૂકવવું.**
૭ **CAS અંતર્ગત જે અધ્યાપકોને સ્ક્રીનીંગ કમિટી દ્વારા અપ્રુવલ આપવામાં આવેલ છે. તે અધ્યાપકોને નવા AGP નો લાભ સ્ક્રીનીંગ કમિટીની મીટીંગ જે દિવસે યોજાય તે દિવસથી આપવાનો થશે.**

ભલામણ :

અમો, નીચે મુજબના સમિતિના સભ્યોએ ઉપરોકત માહિતીની ચકાસણી કરી છે અને ઉપલબ્ધ આધારો મુજબ તે સાચી અને ખરી છે. ઉપરોકત માહિતી અને અવલોકનોના આધારે અમો સદર ડિગ્રી પ્રોગ્રામ માટે સંસ્થાની જોડાણની અરજી ગ્રાહય રાખી શૈક્ષણિક વર્ષ ૨૦૨૨–૨૩ માટે ચાલુ જોડાણ આપવા ભલામણ કરીએ છીએ.

(નોંધ :(૧) એકેડેમિક કાઉન્સિલ તા.૨૫–૦૨–૨૦૨૨ની સભાના ઠરાવ ક્રમાંકઃ(૭૮) અન્વયે, નીચે મુજબ ઠરાવેલ છે.

:: ***આથી ઠરાવવામાં આવે છે કે, શ્રીમતી તનુબેન એન્ડ ડૉ. મનુભાઈ ત્રીવેદી કોલેજ ઓફ ઈન્ફોર્મેશનસાયન્સ, સુરતની સ્વનિર્ભર અભ્યાસક્રમ બી.સી.એ.નું ચાલુ જોડાણ મેળવવા માટેની જોડાણ અરજીના સંદર્ભમાં*** *સ્થાનિક તપાસ સમિતિની શરતોની પુર્તતા દિન–૪૫ માં કરવા તથા સદરકોલેજમાં તા.૧/૦૨/૨૦૨૨ ની સ્થિતિએ મદદનીશ પ્રાધ્યાપકો અને સહાયક પ્રાધ્યાપકોની સ્ટેજવાઇઝ માહિતી અને સ્થાનિક તપાસ સમિતિની શરત અંતર્ગત આચાર્ય, મદદનીશ પ્રાધ્યાપક, સહાયક પ્રાધ્યાપક, પ્રાધ્યાપકો અને ગ્રંથાલય અને શારીરિક શિક્ષણનાં અધ્યાપકોની ભરાયેલ જગ્યાઓ, ખાલી જગ્યાઓ અને કુલ જગ્યાઓની માહિતી દિન–૭ માં મોકલી આપવા કોલેજને જણાવવું. ઉપરાંત વર્ષ ૨૦૧૬–૧૭, ૨૦૧૭–૧૮, ૨૦૧૮–૧૯, ૨૦૧૯–૨૦ આ વર્ષો દરિમયાન યુનિવર્સિટી ખેલ મહોત્સવ, યુથ ફેસ્ટીવલમાં ભાગ લીધેલ રમત અને પ્રવૃતિ વાર વિદ્યાર્થીઓની યાદી, તેનો સ્પીડ આઈ.ડી. તેમજ ૨૦૧૬–૧૭, ૨૦૧૭–૧૮, ૨૦૧૮–૧૯, ૨૦૧૯–૨૦ આ વર્ષો દરિમયાન સ્ટુડન્ટ કાઉન્સિલની કુલ આવક અને કુલ જાવક (બચત સિવાયની) રકમ દર્શાવતી માહિતી દિન ૭ માં જમા કરી એકેડેમિક કાઉન્સિલમાં પુનઃ રજૂ કરવી.*

(૨) ઉપરોકત ઠરાવની જાણ યુનિવર્સિટી કાર્યાલયના તા.૦૪–૦૩–૨૦૨૨ના પત્રથી સદર કોલેજને જાણ કરતા સદર કોલેજે આજદિન સુધી માહિતી મોકલેલ નથી.)

(બિડાણ : ૬૨)
(જોડાણ વિભાગ)

૬૫. મુન્શી મહિલા બી.એડ્. કોલેજ, દહેજ બાયપાસ રોડ, જિ.ભરૂચની નીચે દર્શાવેલ વિગતે બી.એડ્.ના સ્વનિર્ભર અભ્યાસક્રમનું ચાલુ જોડાણ મેળવવા માટેની જોડાણ અરજીના સંદર્ભમાં સિન્ડિકેટે તા.૦૫–૧૦–૨૦૨૨ ના રોજ મળેલ સભાના ઠરાવ ક્રમાંકઃ (૧૬) અન્વયે માનનીય કુલપતિશ્રીને આપેલ સત્તાની રૂએ માનનીય કુલપતિશ્રીએ નિયુકત કરેલ સ્થાનિક તપાસ સમિતિનાં સભ્યોએ સિન્ડિકેટની તા.૩૧–૧૨–૨૦૨૧ની સભાના ઠરાવ ક્રમાંક (૮૩) અન્વયે ઓનલાઈન LIC કરી યુનિવર્સિટી કાર્યાલયને મોકલેલ સ્થાનિક તપાસ સમિતિનાં અહેવાલ પર વિચારણા કરવા બાબત.

ક્રમ	વિષય / અભ્યાસક્રમ	જોડાણનો પ્રકાર	સમયગાળો	સ્થાનિક તપાસ સમિતિના સભ્યોએ આપેલ પોઈન્ટ
1.	**બી.એડ્.** **(સ્વનિર્ભર અભ્યાસક્રમ)**	**ચાલુ જોડાણ**	તા.૧૫–૬–૨૦૨૨ થી તા.૧૪–૬–૨૦૨૩ (૧ વર્ષ)	૭૧

<u>શરતો :</u>

૧. આચાર્યશ્રીની ભરતીની પ્રક્રિયા સત્વરે પૂર્ણ કરવી.

૨. ખૂટતા અધ્યાપકોની નિમણૂંક સત્વરે પૂર્ણ કરવી.

૩. પ્રધ્યાપકોની રિસર્ચ અને પુસ્તક પ્રકાશન માટે હજુ વધુ પ્રોત્સાહિત કરવા.

૪. ડી.એ સરકારશ્રીના ધારાધોરણ મુજબ આપવું.

૫. યુનિવર્સિટી ઓર્ડિનન્સ 69 A અને 69 B નું યથાર્થ રીતે પાલન કરવું.

ભલામણ :

અમો, નીચે મુજબના સમિતિના સભ્યોએ ઉપરોકત માહિતીની ચકાસણી કરી છે અને ઉપલબ્ધ આધારો મુજબ તે સાચી અને ખરી છે. ઉપરોકત માહિતી અને અવલોકનોના આધારે અમો સદર ડિગ્રી પ્રોગ્રામ માટે સંસ્થાની જોડાણની અરજી ગ્રાહય રાખી શૈક્ષણિક વર્ષ ૨૦૨૨–૨૩ માટે ચાલુ જોડાણ આપવા ભલામણ કરીએ છીએ.

(નોંધ :(૧) એકેડેમિક કાઉન્સિલ તા.૨૫–૦૨–૨૦૨૨ની સભાના ઠરાવ ક્રમાંકઃ(૮૦) અન્વયે, નીચે મુજબ ઠરાવેલ છે.

:: આથી ઠરાવવામાં આવે છે કે, મુન્શી મહિલા બી.એડ્. કોલેજ, દહેજ બાયપાસ રોડ, જિ.ભરૂચની બી.એડ્.ના સ્વનિર્ભર અભ્યાસક્રમનું ચાલુ જોડાણ મેળવવા માટેની જોડાણ અરજીના સંદર્ભમાં સ્થાનિક તપાસ સમિતિની શરતોની પુર્તતા દિન–૪૫ માં કરવા તથા સદર કોલેજમાં તા.૧/૦૨/૨૦૨૨ ની સ્થિતિએ મદદનીશ પ્રાધ્યાપકો અને સહાયક પ્રાધ્યાપકોની સ્ટેજવાઇઝ માહિતી અને સ્થાનિક તપાસ સમિતિની શરત અંતર્ગત આચાર્ય, મદદનીશ પ્રાધ્યાપક, સહાયક પ્રાધ્યાપક, પ્રાધ્યાપકો અને ગ્રંથાલય અને શારીરિક શિક્ષણનાં અધ્યાપકોની ભરાયેલ જગ્યાઓ, ખાલી જગ્યાઓ અને કુલ જગ્યાઓની માહિતી દિન–૭ માં મોકલી આપવા કોલેજને જણાવવું. ઉપરાંત વર્ષ ૨૦૧૬–૧૭, ૨૦૧૭–૧૮, ૨૦૧૮–૧૯, ૨૦૧૯–૨૦ આ વર્ષો દરિમયાન યુનિવર્સિટી ખેલ મહોત્સવ, યુથ ફેસ્ટીવલમાં ભાગ લીધેલ રમત અને પ્રવૃતિ વાર વિદ્યાર્થીઓની યાદી, તેનો સ્પીડ આઈ.ડી. તેમજ ૨૦૧૬–૧૭, ૨૦૧૭–૧૮, ૨૦૧૮–૧૯, ૨૦૧૯–૨૦ આ વર્ષો દરિમયાન સ્ટુડન્ટ કાઉન્સિલની કુલ આવક અને કુલ જાવક (બચત સિવાયની) રકમ દર્શાવતી માહિતી દિન ૭ માં જમા કરી એકેડેમિક કાઉન્સિલમાં પુનઃ રજૂ કરવી.

(૨) ઉપરોકત ઠરાવની જાણ યુનિવર્સિટી કાર્યાલયના તા.૦૪–૦૩–૨૦૨૨ના પત્રથી સદર કોલેજને જાણ કરતા સદર કોલેજે આજદિન સુધી માહિતી મોકલેલ નથી.)

(બિડાણ : ૬૩)
(જોડાણ વિભાગ)

૬૬. આર્દશ કેળવણી મંડળ, કોસંબા સંચાલિત સાયન્સ એન્ડ કોમર્સ કોલેજ, તરસાડી (કોસંબા)ની નીચે દર્શાવેલ વિગતે બી.કોમ.ના સ્વનિર્ભર અભ્યાસક્રમનું ચાલુ જોડાણ મેળવવા માટેની જોડાણ અરજીના સંદર્ભમાં સિન્ડિકેટે તા.૦૫–૧૦–૨૦૨૨ ના રોજ મળેલ સભાના ઠરાવ ક્રમાંકઃ (૧૬) અન્વયે માનનીય કુલપતિશ્રીને આપેલ સત્તાની રૂએ માનનીય કુલપતિશ્રીએ નિયુકત કરેલ સ્થાનિક તપાસ સમિતિનાં સભ્યોએ સિન્ડિકેટની તા.૩૧–૧૨–૨૦૨૧ની સભાના ઠરાવ ક્રમાંક (૮૩) અન્વયે ઓનલાઈન LIC કરી યુનિવર્સિટી કાર્યાલયને મોકલેલ સ્થાનિક તપાસ સમિતિનાં અહેવાલ પર વિચારણા કરવા બાબત.

ક્રમ	વિષય / અભ્યાસક્રમ	જોડાણનો પ્રકાર	સમયગાળો

1.	**બી.કોમ.** **(સ્વનિર્ભર અભ્યાસક્રમ)**	**ચાલુ જોડાણ**	તા.૧૫–૬–૨૦૨૨ થી તા.૧૪–૬–૨૦૨૩ (૧ વર્ષ)

<u>શરતો :</u>

(૧) કોલેજમાં આચાર્યની કાયમી ધોરણે નિમણૂંક કરવી.

(૨) ગ્રંથપાલ તથા શારીરિક શિક્ષણનાં અધ્યાપકોની કાયમી ધોરણે નિમણૂંક કરવી.

(૩) નામાના મૂળ તત્વો /અર્થશાસ્ત્ર/કોમર્સમાં–૧ તથા આંકડાશાસ્ત્ર/બેંકિંગ/વાણિજય વ્યવસ્થામાં–૧ અધ્યાપકોની કાયમી ધોરણે નિમણૂંક કરવી.

(૪) રાજય સરકાર અને યુનિવર્સિટીનાં નિયમ મુજબ કર્મચારીઓના પગારની ચુકવણી કરવી.

(૫) યુનિવર્સિટીનાં નિયમ ઓર્ડીનન્સ 69 A અને ઓર્ડીનન્સ 69 B નું ચુસ્તપણે પાલન કરવું.

(૬) રાજય સરકારના પ્રવર્તમાન નિયમ મુજબ સક્ષમ અધિકારીનું ફાયર સેફટી અંગેનું પ્રમાણપત્ર રજુ કરવું.

(૭) હેન્ડીકેપ વિદ્યાર્થીઓ માટે વોશરૂમ/ટોયલેટ તથા તે માટે રેમ્પની વ્યવસ્થા કરવી.

ભલામણ :

અમો, નીચે મુજબના સમિતિના સભ્યોએ ઉપરોકત માહિતીની ચકાસણી કરી છે અને ઉપલબ્ધ આધારો મુજબ તે સાચી અને ખરી છે. ઉપરોકત માહિતી અને અવલોકનોના આધારે અમો સદર ડિગ્રી પ્રોગ્રામ માટે સંસ્થાની જોડાણની અરજી ગ્રાહય રાખી શૈક્ષણિક વર્ષ ૨૦૨૨–૨૩ માટે ચાલુ જોડાણ આપવા ભલામણ કરીએ છીએ.

(નોંધ :(૧) એકેડેમિક કાઉન્સિલ તા.૨૫–૦૨–૨૦૨૨ની સભાના ઠરાવ ક્રમાંકઃ(૮૧) અન્વયે, નીચે મુજબ ઠરાવેલ છે.

:: આથી ઠરાવવામાં આવે છે કે, આર્દશ કેળવણી મંડળ, કોસંબા સંચાલિત સાયન્સ એન્ડ કોમર્સ કોલેજ,તરસાડી (કોસંબા)ની બી.કોમ.ના સ્વનિર્ભર અભ્યાસક્રમનું ચાલુ જોડાણ મેળવવા માટેની જોડાણ અરજીના સંદર્ભમાં સ્થાનિક તપાસ સમિતિની શરતોની પુર્તતા દિન–૪૫ માં

કરવા તથા સદર કોલેજમાં તા.૧/૦૨/૨૦૨૨ ની સ્થિતિએ મદદનીશ પ્રાધ્યાપકો અને સહાયક પ્રાધ્યાપકોની સ્ટેજવાઇઝ માહિતી અને સ્થાનિક તપાસ સમિતિની શરત અંતર્ગત આચાર્ય, મદદનીશ પ્રાધ્યાપક, સહાયક પ્રાધ્યાપક, પ્રાધ્યાપકો અને ગ્રંથાલય અને શારીરિક

શિક્ષણનાં અધ્યાપકોની ભરાયેલ જગ્યાઓ, ખાલી જગ્યાઓ અને કુલ જગ્યાઓની માહિતી દિન–૭ માંમોકલી આપવા કોલેજને જણાવવું. ઉપરાંત વર્ષ ૨૦૧૬–૧૭, ૨૦૧૭–૧૮, ૨૦૧૮–૧૯, ૨૦૧૯–૨૦ આ વર્ષો દરિમયાન યુનિવર્સિટી ખેલ મહોત્સવ, યુથ ફેસ્ટીવલમાં ભાગ લીધેલ રમત અને પ્રવૃતિ વાર વિદ્યાર્થીઓની યાદી, તેનો સ્પીડ આઈ.ડી. તેમજ ૨૦૧૬–૧૭, ૨૦૧૭–૧૮,૨૦૧૮–૧૯, ૨૦૧૯–૨૦ આ વર્ષો દરિમયાન સ્ટુડન્ટ કાઉન્સિલની કુલ આવક અને કુલ જાવક (બચત સિવાયની) રકમ દર્શાવતી માહિતી દિન ૭ માં જમા કરી એકેડેમિક કાઉન્સિલમાં પુનઃ રજૂ કરવી.

(૨) ઉપરોકત ઠરાવની જાણ યુનિવર્સિટી કાર્યાલયના તા.૦૪–૦૩–૨૦૨૨ના પત્રથી સદર કોલેજને જાણ કરતા સદર કોલેજે આજદિન સુધી માહિતી મોકલેલ નથી.)

(બિડાણ : ૬૪)
(જોડાણ વિભાગ)

૬૭. આર્દશ કેળવણી મંડળ, કોસંબા સંચાલિત સાયન્સ એન્ડ કોમર્સ કોલેજ, તરસાડી (કોસંબા)ની નીચે દર્શાવેલ વિગતે બી.એસસી.(કેમેસ્ટ્રી)ના સ્વનિર્ભર અભ્યાસક્રમનું ચાલુ જોડાણ મેળવવા માટેની જોડાણ અરજીના સંદર્ભમાં સિન્ડિકેટે તા.૦૫–૧૦–૨૦૨૨ ના રોજ મળેલ સભાના ઠરાવ ક્રમાંકઃ (૧૬) અન્વયે માનનીય કુલપતિશ્રીને આપેલ સત્તાની રૂએ માનનીય કુલપતિશ્રીએ નિયુકત કરેલ સ્થાનિક તપાસ સમિતિનાં સભ્યોએ સિન્ડિકેટની તા.૩૧–૧૨–૨૦૨૧ની સભાના ઠરાવ ક્રમાંક (૮૩) અન્વયે ઓનલાઈન LIC કરી યુનિવર્સિટી કાર્યાલયને મોકલેલ સ્થાનિક તપાસ સમિતિનાં અહેવાલ પર વિચારણા કરવા બાબત.

ક્રમ	વિષય / અભ્યાસક્રમ	જોડાણનો પ્રકાર	સમયગાળો
1.	**બી.એસસી.(કેમેસ્ટ્રી) (સ્વનિર્ભર અભ્યાસક્રમ)**	ચાલુ જોડાણ	તા.૧૫–૬–૨૦૨૨ થી તા.૧૪–૬–૨૦૨૩ (૧ વર્ષ)

<u>શરતો :</u>

(૧) યુનિવર્સિટી ધારા કાયમી આચાર્યની નિમણૂંક કરવી.
(૨) ગ્રંથપાલ તથા શારીરિક શિક્ષણનાં અધ્યાપકની કાયમી ધોરણે નિમણૂંક કરવી.
(૩) રસાયણશાસ્ત્રમાં–૨ ,ગણિતશાસ્ત્રમાં–૧, ભૌતિકશાસ્ત્રમાં–૧, અને વનસ્પતિશાસ્ત્ર–૧ અધ્યાપકોની કાયમી ધોરણે નિમણૂંક કરવી.
(૪) યુનિવર્સિટી માન્યતા પ્રાપ્ત દરેક અધ્યાપકોને યુનિવર્સિટી તથા ગુજરાત સરકારના પ્રવર્તમાન નિયમ અનુસાર પગાર ચૂકવવો.
(૫) રાજય સરકારના પ્રવર્તમાન નિયમ મુજબ ફાયર સેફટી માટેનું સમક્ષ અધિકારીનું પ્રમાણપત્ર રજુ કરવું.
(૬) યુનિવસિર્ટીનાં નિયમ ઓર્ડિનન્સ 69 A અને ઓર્ડિનન્સ 69 B નું ચુસ્તપણે રીતે પાલન કરવું.

ભલામણ :

અમો, નીચે મુજબના સમિતિના સભ્યોએ ઉપરોકત માહિતીની ચકાસણી કરી છે અને ઉપલબ્ધ આધારો મુજબ તે સાચી અને ખરી છે. ઉપરોકત માહિતી અને અવલોકનોના આધારે અમો સદર ડિગ્રી પ્રોગ્રામ માટે

સંસ્થાની જોડાણની અરજી ગ્રાહય રાખી શૈક્ષણિક વર્ષ ૨૦૨૨–૨૩ માટે ચાલુ જોડાણ આપવા ભલામણ કરીએ છીએ.

(નોંધ :(૧) એકેડેમિક કાઉન્સિલ તા.૨૫–૦૨–૨૦૨૨ની સભાના ઠરાવ ક્રમાંકઃ(૮૨) અન્વયે, નીચે મુજબ ઠરાવેલ છે.

:: આથી ઠરાવવામાં આવે છે કે, આર્દશ કેળવણી મંડળ, કોસંબા સંચાલિત સાયન્સ એન્ડ કોમર્સ કોલેજ, તરસાડી (કોસંબા)ની બી.એસસી.(કેમેસ્ટ્રી)ના સ્વનિર્ભર અભ્યાસક્રમનું ચાલુ જોડાણ મેળવવા માટેની જોડાણ અરજીના સંદર્ભમાં સ્થાનિક તપાસ સમિતિની શરતોની પુર્તતા દિન–૪૫ માં કરવા તથા સદર કોલેજમાં તા.૧/૦૨/૨૦૨૨ ની સ્થિતિએ મદદનીશ પ્રાધ્યાપકો અને સહાયક પ્રાધ્યાપકોનીસ્ટેજવાઇઝ માહિતી અને સ્થાનિક તપાસ સમિતિની શરત અંતર્ગત આચાર્ય, મદદનીશ પ્રાધ્યાપક, સહાયક પ્રાધ્યાપક, પ્રાધ્યાપકો અને ગ્રંથાલય અને શારીરિક શિક્ષણનાં અધ્યાપકોની ભરાયેલ જગ્યાઓ, ખાલી જગ્યાઓ અને કુલ જગ્યાઓની માહિતી દિન–૭ માં મોકલી આપવા કોલેજને જણાવવું. ઉપરાંત વર્ષ ૨૦૧૬–૧૭, ૨૦૧૭–૧૮, ૨૦૧૮–૧૯, ૨૦૧૯–૨૦ આ વર્ષો દરિમયાન યુનિવર્સિટી ખેલ મહોત્સવ, યુથ ફેસ્ટીવલમાં ભાગ લીધેલ રમત અને પ્રવૃતિ વાર વિદ્યાર્થીઓની યાદી, તેનો સ્પીડ આઈ.ડી. તેમજ ૨૦૧૬–૧૭, ૨૦૧૭–૧૮, ૨૦૧૮–૧૯, ૨૦૧૯–૨૦ આ વર્ષો દરિમયાન સ્ટુડન્ટ કાઉન્સિલની કુલ આવક અને કુલ જાવક (બચત સિવાયની) રકમ દર્શાવતી માહિતી દિન ૭ માં જમા કરી એકેડેમિક કાઉન્સિલમાં પુનઃ રજૂ કરવી.

(૨) ઉપરોકત ઠરાવની જાણ યુનિવર્સિટી કાર્યાલયના તા.૦૪–૦૩–૨૦૨૨ના પત્રથી સદર કોલેજને જાણ કરતા સદર કોલેજે આજદિન સુધી માહિતી મોકલેલ નથી.)

(બિડાણ : ૬૫)
(જોડાણ વિભાગ)

૬૮. સી.એન. પરમાર બી.એડ્. કોલેજ, કોલક–ઉદવાડા, વલસાડ નીચે દર્શાવેલ વિગતે સ્વનિર્ભર અભ્યાસક્રમ બી.એડ્.નું ચાલુ જોડાણ મેળવવા માટેની જોડાણ અરજીના સંદર્ભમાં સિન્ડિકેટે તા.૨૨–૦૩–૨૦૨૧ ના રોજ મળેલ સભાના ઠરાવ ક્રમાંકઃ (૦૯) અન્વયે માનનીય કુલપતિશ્રીને આપેલ સત્તાની રૂએ માનનીય કુલપતિશ્રીએ નિયુકત કરેલ સ્થાનિક તપાસ સમિતિનાં સભ્યોએ સિન્ડિકેટની તા.૨૭–૫–૨૦૨૧ની સભાના ઠરાવ ક્રમાંક (૧૩) અન્વયે ઓનલાઈન LIC કરી યુનિવર્સિટી કાર્યાલયને મોકલેલ સ્થાનિક તપાસ સમિતિનાં અહેવાલ પર વિચારણા કરવા બાબત.

ક્રમ	વિષય / અભ્યાસક્રમ	જોડાણનો પ્રકાર	સમયગાળો	સ્થાનિક તપાસ સમિતિના સભ્યોએ આપેલ પોઈન્ટ
1.	બી.એડ્. (સ્વનિર્ભર અભ્યાસક્રમ)	ચાલુ જોડાણ	તા.૧૫–૬–૨૦૨૧ થી તા.૧૪–૬–૨૦૨૨ (૧ વર્ષ)	**૬૫.૩૩**

<u>શરતો :</u>

(૧) **યુનિવર્સિટી અપ્રુવલ કોલેજના કાયમી અધ્યાપકોને સ્કેલ પર મુકવા.**

(૨) **યુનિવર્સિટી માન્યતા પ્રાપ્ત ગ્રંથપાલની નિમણૂંક કરવી.**

(૩) **NCTE માન્યતા પ્રાપ્ત પૂર્ણ લાયકાત ધરાવતા ખૂટતા અધ્યાપકોની નિમણૂંક કરવી.**

(૪) **NCTE ના નિયમોનુસાર ખૂટતા વહીવટી સ્ટાફની નિમણૂંક કરવી.**

(૫) **લાયબ્રેરીમાં જરૂરી પુસ્તકો અને રીસર્ચ જર્નલની ખરીદી કરવી.**

(૬) **અધ્યાપકો દ્વારા સંશોધન લેખન અને પુસ્તકો પ્રકાશિત કરવા.**

(૭) **સર્વિસ બુકમાં નિયમ પ્રમાણે પગારનો ઉલ્લેખ કરવો.**

(૮) **યુનિવસિર્ટીના ધારાધોરણ મુજબ ઓર્ડિનન્સ 0.69 A અને0.69 B નું યથાર્થ પાલન કરવું.**

ભલામણ :

અમો, નીચે મુજબના સમિતિના સભ્યોએ ઉપરોકત માહિતીની ચકાસણી કરી છે અને ઉપલબ્ધ આધારો મુજબ તે સાચી અને ખરી છે. ઉપરોકત માહિતી અને અવલોકનોના આધારે અમો સદર ડિગ્રી પ્રોગ્રામ માટે સંસ્થાની જોડાણની અરજી ગ્રાહય રાખી શૈક્ષણિક વર્ષ ૨૦૨૧–૨૨ માટે ચાલુ જોડાણ આપવા ભલામણ કરીએ છીએ.

(નોંધ :(૧) એકેડેમિક કાઉન્સિલ તા.૨૫–૦૨–૨૦૨૨ની સભાના ઠરાવ ક્રમાંકઃ(૮૩) અન્વયે, નીચે મુજબ ઠરાવેલ છે.

:: આથી ઠરાવવામાં આવે છે કે, સી.એન. પરમાર બી.એડ્. કોલેજ, કોલક–ઉદવાડા, વલસાડ સ્વનિર્ભર અભ્યાસક્રમ બી.એડ્.નું ચાલુ જોડાણ મેળવવા માટેની જોડાણ અરજીના સંદર્ભમાં સ્થાનિક તપાસ સમિતિની શરતોની પુર્તતા દિન–૪૫ માં કરવા તથા સદર કોલેજમાં તા.૧/૦૨/૨૦૨૨ ની સ્થિતિએ મદદનીશ પ્રાધ્યાપકો અને સહાયક પ્રાધ્યાપકોની સ્ટેજવાઈઝ માહિતી અને સ્થાનિક તપાસ સમિતિની શરત અંતર્ગત આચાર્ય, મદદનીશ પ્રાધ્યાપક, સહાયક પ્રાધ્યાપક, પ્રાધ્યાપકો અને ગ્રંથાલય અને શારીરિક શિક્ષણનાં અધ્યાપકોની ભરાયેલ જગ્યાઓ, ખાલી જગ્યાઓ અને કુલ જગ્યાઓની માહિતી દિન–૭ માં મોકલી આપવા કોલેજને જણાવવું. ઉપરાંત વર્ષ ૨૦૧૬–૧૭, ૨૦૧૭–૧૮, ૨૦૧૮–૧૯, ૨૦૧૯–૨૦ આ વર્ષો દરિમયાન યુનિવર્સિટી ખેલ મહોત્સવ, યુથ ફેસ્ટીવલમાં ભાગ લીધેલ રમત અને પ્રવૃતિ વાર વિદ્યાર્થીઓની યાદી, તેનો સ્પીડ આઈ.ડી. તેમજ ૨૦૧૬–૧૭, ૨૦૧૭–૧૮, ૨૦૧૮–૧૯, ૨૦૧૯–૨૦ આ વર્ષો દરિમયાન સ્ટુડન્ટ કાઉન્સિલની કુલ આવક અને કુલ જાવક (બચત સિવાયની) રકમ દર્શાવતી માહિતી દિન ૭ માં જમા કરી એકેડેમિક કાઉન્સિલમાં પુનઃ રજૂ કરવી.

(૨) ઉપરોકત ઠરાવની જાણ યુનિવર્સિટી કાર્યાલયના તા.૦૪–૦૩–૨૦૨૨ના પત્રથી સદર કોલેજને જાણ કરતા સદર કોલેજે આજદિન સુધી માહિતી મોકલેલ નથી.)

(બિડાણ : ૬૬)
(જોડાણ વિભાગ)

૬૯. સી. એન. કોઠારી હોમિયોપેથીક મેડિકલ કોલેજ એન્ડ રીસર્ચ સેન્ટર, વિલાસીની કે. દેસાઈ આરોગ્ય સંકુલ, કાંકરાપાર બાયપાસ રોડ, વનચેતનાની બાજુમાં, તાડકુવા, વ્યારા, જિ.તાપીની નીચે દર્શાવેલ વિગતે બી.એચ.એમ.એસ.ના સ્વનિર્ભર અભ્યાસક્રમનું ચાલુ જોડાણ મેળવવા માટેની જોડાણ અરજીના સંદર્ભમાં સિન્ડિકેટે તા.૦૫–૧૦–૨૦૨૨ ના રોજ મળેલ સભાના ઠરાવ ક્રમાંકઃ (૧૬) અન્વયે માનનીય કુલપતિશ્રીને

આપેલ સત્તાની રૂએ માનનીય કુલપતિશ્રીએ નિયુકત કરેલ સ્થાનિક તપાસ સમિતિનાં સભ્યોએ સિન્ડિકેટની તા.૩૧–૧૨–૨૦૨૧ની સભાના ઠરાવ ક્રમાંક (૮૩) અન્વયે ઓનલાઈન LIC કરી યુનિવર્સિટી કાર્યાલયને મોકલેલ સ્થાનિક તપાસ સમિતિનાં અહેવાલ પર વિચારણા કરવા બાબત.

ક્રમ	વિષય / અભ્યાસક્રમ	જોડાણનો પ્રકાર	સમયગાળો
1.	**બી.એચ.એમ.એસ.** **(સ્વનિર્ભર અભ્યાસક્રમ)**	**ચાલુ જોડાણ**	તા.૧૫–૬–૨૦૨૨ થી તા.૧૪–૬–૨૦૨૩ (૧ વર્ષ)

<u>શરતો :</u>

(૧) **લાયબ્રેરીમાં પુસ્તકો ખરીદવા.**

(૨) **વખતો વખત યુનિવર્સિટી તથા NCH/CCH ના ધારા ધોરણોનું પાલન કરવુ.**

(૩) **ઓર્ડિનાન્સ ૬૯ (A) અને ૬૯ (B) નું યથાર્થ પાલન કરવું.**

ભલામણ : અમો, નીચે મુજબના સમિતિના સભ્યોએ ઉપરોકત માહિતીની ચકાસણી કરી છે અને ઉપલબ્ધ આધારો મુજબ તે સાચી અને ખરી છે. ઉપરોકત માહિતી અને અવલોકનોના આધારે અમો સદર ડિગ્રી પ્રોગ્રામ માટે સંસ્થાની જોડાણની અરજી ગ્રાહય રાખી શૈક્ષણિક વર્ષ ૨૦૨૨–૨૩ માટે ચાલુ જોડાણ આપવા ભલામણ કરીએ છીએ.

(નોંધ :(૧) એકેડેમિક કાઉન્સિલ તા.૨૫–૦૨–૨૦૨૨ની સભાના ઠરાવ ક્રમાંકઃ(૮૯) અન્વયે, નીચે મુજબ ઠરાવેલ છે.

:: આથી ઠરાવવામાં આવે છે કે, સી. એન. કોઠારી હોમિયોપેથીક મેડિકલ કોલેજ એન્ડ રીસર્ચ સેન્ટર, વિલાસીની કે. દેસાઈ આરોગ્ય સંકુલ, કાંકરાપાર બાયપાસ રોડ, વનચેતનાની બાજુમાં, તાડકુવા, વ્યારા, જિ.તાપીની બી.એચ.એમ.એસ.ના સ્વનિર્ભર અભ્યાસક્રમનું ચાલુ જોડાણ મેળવવા માટેની જોડાણ અરજીના સંદર્ભમાં સ્થાનિક તપાસ સમિતિની શરતોની પુર્તતા દિન–૪૫ માં કરવા તથા સદર કોલેજમાં તા.૧/૦૨/૨૦૨૨ ની સ્થિતિએ મદદનીશ પ્રાધ્યાપકો અને સહાયક પ્રાધ્યાપકોની સ્ટેજવાઇઝ માહિતી અને સ્થાનિક તપાસ સમિતિની શરત અંતર્ગત આચાર્ય, મદદનીશ પ્રાધ્યાપક, સહાયક પ્રાધ્યાપક, પ્રાધ્યાપકો અને ગ્રંથાલય અને શારીરિક શિક્ષણનાં અધ્યાપકોની ભરાયેલ જગ્યાઓ, ખાલી જગ્યાઓ અને કુલ જગ્યાઓની માહિતી દિન–૭ માં મોકલી આપવા કોલેજને જણાવવું. ઉપરાંત વર્ષ ૨૦૧૬–૧૭, ૨૦૧૭–૧૮, ૨૦૧૮–૧૯, ૨૦૧૯–૨૦ આ વર્ષો દરિમયાન યુનિવર્સિટી ખેલ મહોત્સવ, યુથ ફેસ્ટીવલમાં ભાગ લીધેલ રમત અને પ્રવૃતિ વાર વિદ્યાર્થીઓની યાદી, તેનો સ્પીડ આઈ.ડી. તેમજ ૨૦૧૬–૧૭, ૨૦૧૭–૧૮, ૨૦૧૮–૧૯, ૨૦૧૯–૨૦ આ વર્ષો દરિમયાન સ્ટુડન્ટ કાઉન્સિલની કુલ આવક અને કુલ જાવક (બચત સિવાયની) રકમ દર્શાવતી માહિતી દિન ૭ માં જમા કરી એકેડેમિક કાઉન્સિલમાં પુનઃ રજૂ કરવી.

(૨) ઉપરોકત ઠરાવની જાણ યુનિવર્સિટી કાર્યાલયના તા.૦૪–૦૩–૨૦૨૨ના પત્રથી સદર કોલેજને જાણ કરતા સદર કોલેજે આજદિન સુધી માહિતી મોકલેલ નથી.)

(બિડાણ : ૬૭)
(જોડાણ વિભાગ)

૭૦. શ્રી શંભુભાઈ વી. પટેલ કોલેજ ઓફ કોમ્પ્યુટર સાયન્સ એન્ડ બીઝનેશ મેનેજમેન્ટ, સુમુલ ડેરી, સુરતની નીચે દર્શાવેલ વિગતે સ્વનિર્ભર અભ્યાસક્રમ બી.બી.એ. નું ચાલુ જોડાણ મેળવવા માટેની જોડાણ અરજીના સંદર્ભમાં સિન્ડિકેટે તા.૦૫–૧૦–૨૦૨૨ ના રોજ મળેલ સભાના ઠરાવ ક્રમાંકઃ (૧૬) અન્વયે માનનીય

કુલપતિશ્રીને આપેલ સત્તાની રૂએ માનનીય કુલપતિશ્રીએ નિયુકત કરેલ સ્થાનિક તપાસ સમિતિનાં સભ્યોએ સિન્ડિકેટની તા.૩૧–૧૨–૨૦૨૧ની સભાના ઠરાવ ક્રમાંક (૮૩) અન્વયે ઓનલાઈન LIC કરી યુનિવર્સિટી કાર્યાલયને મોકલેલ સ્થાનિક તપાસ સમિતિનાં અહેવાલ પર વિચારણા કરવા બાબત.

ક્રમ	વિષય / અભ્યાસક્રમ	જોડાણનો પ્રકાર	સમયગાળો
1.	બી. બી. એ. (સ્વનિર્ભર અભ્યાસક્રમ)	ચાલુ જોડાણ	તા.૧૫–૬–૨૦૨૨ થી તા.૧૪–૬–૨૦૨૩ (૧ વર્ષ)

<u>શરતો :</u>

(૧) કાયમી પ્રિન્સીપાલની નિમણૂંક કરવામાં આવે.
(૨) બી.બી.એ. ના અભ્યાસક્રમ માટે પૂર્ણ સમયનાં ૧ MBA Finance Sub. ના Asst.Professor ની નિમણૂંક કરવી.
(૩) સરકારશ્રી અને યુનિવર્સિટીના ધારા ધોરણ મુજબ પગારધોરણ ડી.એ. તથા અન્ય ભથ્થા ચુકવામાં આવે.
(૪) પ્રર્વતમાન નિયમ મુજબ T.A. ૧૬૦૦ રૂપીયા ચુકવામાં આવે.
(૫) બી.બી.એ. ના અભ્યાસક્રમ અનુસાર જરૂરી સંદર્ભ પુસ્તકો અને સામાયિકો વસાવામાં આવે.
(૬) અધ્યાપકોને નિયમ અનુસાર CAS નો લાભ આપવામાં આવે.
(૭) યુનિવર્સિટી ઓર્ડિનન્સ ૬૯–એ અને ૬૯–બી નું ફરજીયાતપણે પાલન કરવામાં આવે.
(૮) IQAC Cell ની સ્થાપના કરવી.
(૯) VNSGU ના નિયમાનુસાર Women Cell ની રચના કરવી.
(૧૦) સફાઈ માટે જરૂરી વ્યવસ્થા કરવી.

ભલામણ :

અમો, નીચે મુજબના સમિતિના સભ્યોએ ઉપરોકત માહિતીની ચકાસણી કરી છે અને ઉપલબ્ધ આધારો મુજબ તે સાચી અને ખરી છે. ઉપરોકત માહિતી અને અવલોકનોના આધારે અમો સદર ડિગ્રી પ્રોગ્રામ માટે સંસ્થાની જોડાણની અરજી ગ્રાહય રાખી શૈક્ષણિક વર્ષ ૨૦૨૨–૨૩ માટે ચાલુ જોડાણ આપવા ભલામણ કરીએ છીએ.

(નોંધ :(૧) એકેડેમિક કાઉન્સિલ તા.૨૫–૦૨–૨૦૨૨ની સભાના ઠરાવ ક્રમાંકઃ(૯૦) અન્વયે, નીચે મુજબ ઠરાવેલ છે

:: આથી ઠરાવવામાં આવે છે કે, શ્રી શંભુભાઈ વી. પટેલ કોલેજ ઓફ કોમ્પ્યુટર સાયન્સ એન્ડ બીઝનેશ મેનેજમેન્ટ, સુમુલ ડેરી, સુરતની સ્વનિર્ભર અભ્યાસક્રમ બી.બી.એ. નું ચાલુ જોડાણ મેળવવા માટેની જોડાણ અરજીના સંદર્ભમાં સ્થાનિક તપાસ સમિતિની શરતોની પુર્તતા દિન–૪૫ માં કરવા તથા સદર કોલેજમાં તા.૧/૦૨/૨૦૨૨ ની સ્થિતિએ મદદનીશ પ્રાધ્યાપકો અને સહાયક પ્રાધ્યાપકોની સ્ટેજવાઇઝ માહિતી અને સ્થાનિક તપાસ સમિતિની શરત અંતર્ગત આચાર્ય, મદદનીશ પ્રાધ્યાપક, સહાયક પ્રાધ્યાપક, પ્રાધ્યાપકો અને ગ્રંથાલય અને શારીરિક શિક્ષણનાં અધ્યાપકોની ભરાયેલ જગ્યાઓ, ખાલી જગ્યાઓ અને કુલ જગ્યાઓની માહિતી દિન–૭ માં મોકલી આપવા કોલેજને જણાવવું. ઉપરાંત વર્ષ ૨૦૧૬–૧૭, ૨૦૧૭–૧૮, ૨૦૧૮–૧૯, ૨૦૧૯–૨૦ આ વર્ષો દરિમયાન યુનિવર્સિટી ખેલ મહોત્સવ, યુથ ફેસ્ટીવલમાં ભાગ લીધેલ

રમત અને પ્રવૃતિ વાર વિદ્યાર્થીઓની યાદી, તેનો સ્પીડ આઈ.ડી. તેમજ ૨૦૧૬–૧૭, ૨૦૧૭–૧૮,૨૦૧૮–૧૯, ૨૦૧૯–૨૦ આ વર્ષો દરિમયાન સ્ટુડન્ટ કાઉન્સિલની કુલ આવક અને કુલ જાવક (બચત સિવાયની) રકમ દર્શાવતી માહિતી દિન ૭ માં જમા કરી એકેડેમિક કાઉન્સિલમાં પુનઃ રજૂ કરવી.

(૨) ઉપરોકત ઠરાવની જાણ યુનિવર્સિટી કાર્યાલયના તા.૦૪–૦૩–૨૦૨૨ના પત્રથી સદર કોલેજને જાણ કરતા સદર કોલેજે આજદિન સુધી માહિતી મોકલેલ નથી.)

(બિડાણ : ૬૮)
(જોડાણ વિભાગ)

૭૧. શ્રી શંભુભાઈ વી. પટેલ કોલેજ ઓફ કોમ્પ્યુટર સાયન્સ એન્ડ બીઝનેશ મેનેજમેન્ટ, સુમુલ ડેરી, સુરતની નીચે દર્શાવેલ વિગતે સ્વનિર્ભર **અભ્યાસક્રમ બી.સી.એ. નું ચાલુ જોડાણ** મેળવવા માટેની જોડાણ અરજીના સંદર્ભમાં સિન્ડિકેટે તા.૦૫–૧૦–૨૦૨૨ ના રોજ મળેલ સભાના ઠરાવ ક્રમાંકઃ (૧૬) અન્વયે માનનીય કુલપતિશ્રીને આપેલ સત્તાની રૂએ માનનીય કુલપતિશ્રીએ નિયુકત કરેલ સ્થાનિક તપાસ સમિતિનાં સભ્યોએ સિન્ડિકેટની તા.૩૧–૧૨–૨૦૨૧ની સભાના ઠરાવ ક્રમાંક (૮૩) અન્વયે ઓનલાઈન LIC કરી યુનિવર્સિટી કાર્યાલયને મોકલેલ સ્થાનિક તપાસ સમિતિનાં અહેવાલ પર વિચારણા કરવા બાબત.

ક્રમ	વિષય / અભ્યાસક્રમ	જોડાણનો પ્રકાર	સમયગાળો	સ્થાનિક તપાસ સમિતિના સભ્યોએ આપેલ પોઈન્ટ
1.	**બી. સી. એ.** **(સ્વનિર્ભર અભ્યાસક્રમ)**	**ચાલુ જોડાણ**	તા.૧૫–૬–૨૦૨૨ થી તા.૧૪–૬ –૨૦૨૩ (એક વર્ષ)	**૭૩.૧૩**

<u>શરતો :</u>

(૧) **કાયમી પ્રિન્સીપાલની નિમણૂંક કરવામાં આવે.**

(૨) **બી.સી.એ. ના અભ્યાસક્રમ માટે પૂર્ણ સમયનાં ૬ કોમ્પ્યુટર સાયન્સ વિષયના Asst.Professor ની નિમણૂંક કરવી.**

(૩) **લેબ–૧ અપગ્રેડ કરવામાં આવે.**

(૪) **એક લેબમાં વધુ ૧૦ કોમ્પ્યુટર ની સુવિધા ઉપલબ્ધ કરવામાં આવે.**

(૫) **સરકારશ્રી અને યુનિવર્સિટીના ધારા ધોરણ મુજબ પગારધોરણ ડી.એ. તથા અન્ય ભથ્થા ચુકવામાં આવે.**

(૬) **પ્રર્વતમાન નિયમ મુજબ T.A. ૧૬૦૦ રૂપીયા ચુકવામાં આવે.**

(૭) **બી.સી.એ. ના અભ્યાસક્રમ અનુસાર જરૂરી સંદર્ભ પુસ્તકો અને સામાયિકો વસાવામાં આવે.**

(૮) **અધ્યાપકોને નિયમ અનુસાર CAS નો લાભ આપવામાં આવે.**

(૯) **યુનિવર્સિટી ઓર્ડિનન્સ ૬૯–એ અને ૬૯–બી નું ફરજીયાતપણે પાલન કરવામાં આવે.**

(૧૦) IQAC Cell ની સ્થાપના કરવી.

(૧૧) VNSGU ના નિયમાનુસાર Women Cell ની રચના કરવી.

(૧૨) 1 Lab Assistant ની નિમણૂંક કરવી.

(૧૩ **સફાઈ માટે જરૂરી વ્યવસ્થા કરવી.**

ભલામણ :

અમો, નીચે મુજબના સમિતિના સભ્યોએ ઉપરોકત માહિતીની ચકાસણી કરી છે અને ઉપલબ્ધ આધારો મુજબ તે સાચી અને ખરી છે. ઉપરોકત માહિતી અને અવલોકનોના આધારે અમો સદર ડિગ્રી પ્રોગ્રામ માટે સંસ્થાની જોડાણની અરજી ગ્રાહય રાખી શૈક્ષણિક વર્ષ ૨૦૨૨–૨૩ માટે ચાલુ જોડાણ આપવા ભલામણ કરીએ છીએ.

(નોંધ :(૧) એકેડેમિક કાઉન્સિલ તા.૨૫–૦૨–૨૦૨૨ની સભાના ઠરાવ ક્રમાંકઃ(૯૧) અન્વયે, નીચે મુજબ ઠરાવેલ છે.

:: **આથી ઠરાવવવામાં આવે છે કે, શ્રી શંભુભાઈ વી. પટેલ કોલેજ ઓફ કોમ્પ્યુટર સાયન્સ એન્ડ બીઝનેશ મેનેજમેન્ટ, સુમુલ ડેરી, સુરતની સ્વનિર્ભર અભ્યાસક્રમ બી.સી.એ. નું ચાલુ જોડાણ મેળવવા માટેની જોડાણ અરજીના સંદર્ભમાં** સ્થાનિક તપાસ સમિતિની શરતોની પુર્તતા દિન–૪૫ માં કરવા તથા સદર કોલેજમાં તા.૧/૦૨/૨૦૨૨ ની સ્થિતિએ મદદનીશ પ્રાધ્યાપકો અને સહાયક પ્રાધ્યાપકોની સ્ટેજવાઇઝ માહિતી અને સ્થાનિક તપાસ સમિતિની શરત અંતર્ગત આચાર્ય, મદદનીશ પ્રાધ્યાપક, સહાયક પ્રાધ્યાપક, પ્રાધ્યાપકો અને ગ્રંથાલય અને શારીરિક શિક્ષણનાં અધ્યાપકોની ભરાયેલ જગ્યાઓ, ખાલી જગ્યાઓ અને કુલ જગ્યાઓની માહિતી દિન–૭ માં મોકલી આપવા કોલેજને જણાવવું. ઉપરાંત વર્ષ ૨૦૧૬–૧૭, ૨૦૧૭–૧૮, ૨૦૧૮–૧૯, ૨૦૧૯–૨૦ આ વર્ષો દરિમયાન યુનિવર્સિટી ખેલ મહોત્સવ, યુથ ફેસ્ટીવલમાં ભાગ લીધેલ રમત અને પ્રવૃતિ વાર વિદ્યાર્થીઓની યાદી, તેનો સ્પીડ આઈ.ડી. તેમજ ૨૦૧૬–૧૭, ૨૦૧૭–૧૮, ૨૦૧૮–૧૯, ૨૦૧૯–૨૦ આ વર્ષો દરિમયાન સ્ટુડન્ટ કાઉન્સિલની કુલ આવક અને કુલ જાવક (બચત સિવાયની) રકમ દર્શાવતી માહિતી દિન ૭ માં જમા કરી એકેડેમિક કાઉન્સિલમાં પુનઃ રજૂ કરવી.

(૨) ઉપરોકત ઠરાવની જાણ યુનિવર્સિટી કાર્યાલયના તા.૦૪–૦૩–૨૦૨૨ના પત્રથી સદર કોલેજને જાણ કરતા સદર કોલેજે આજદિન સુધી માહિતી મોકલેલ નથી.

(૩) સ્થાનિક તપાસ સમિતિનો અહેવાલ આ સાથે સામેલ છે.

(બિડાણ : ૬૯)
(જોડાણ વિભાગ)

૭૨. ડોલીબેન દેસાઈ ઈન્સ્ટિટયુટ ઓફ કોમ્પ્યુટર એન્ડ એલાઈડ સાયન્સ, પલસાણા, જિ.સુરતની નીચે દર્શાવેલ વિગતે **બી.સી.એ.ના સ્વનિર્ભર અભ્યાસક્રમનું ચાલુ જોડાણ** મેળવવા માટેની જોડાણ અરજીના સંદર્ભમાં સિન્ડિકેટે તા.૦૫–૧૦–૨૦૨૨ ના રોજ મળેલ સભાના ઠરાવ ક્રમાંકઃ (૧૬) અન્વયે માનનીય કુલપતિશ્રીને આપેલ સત્તાની રૂએ માનનીય કુલપતિશ્રીએ નિયુકત કરેલ સ્થાનિક તપાસ સમિતિનાં સભ્યોએ સિન્ડિકેટની તા.૩૧–૧૨–૨૦૨૧ની સભાના ઠરાવ ક્રમાંક (૮૩) અન્વયે ઓનલાઈન LIC કરી યુનિવર્સિટી કાર્યાલયને મોકલેલ સ્થાનિક તપાસ સમિતિનાં અહેવાલ પર વિચારણા કરવા બાબત.

ક્રમ	વિષય / અભ્યાસક્રમ	જોડાણનો પ્રકાર	સમયગાળો	સ્થાનિક તપાસ સમિતિના સભ્યોએ આપેલ પોઈન્ટ

1.	**બી.સી.એ. (સ્વનિર્ભર અભ્યાસક્રમ)**	ચાલુ જોડાણ	તા.૧૫–૬–૨૦૨૨ થી તા.૧૪–૬–૨૦૨૩ (૧ વર્ષ)	૬૩.૦૦

<u>શરતો :</u>

(૧) કાયમી આચાર્યની નિમણૂંક કરવી.

(૨) COVID ના સમયમાં અધ્યાપકોને ૫૦% પગાર અપાયો હતો. બાકી પગાર માંથી ૨૫% પગાર અધ્યાપકોને ચૂકવી દેવાયો છે તેમજ ૨૫% પગાર ચૂકવવાનો બાકી છે તે સત્વરે ચૂકવી આપવો.

(૩) યુનિવર્સિટી તેમજ ગુજરાત રાજય સરકારના નિયમ મુજબ મોંઘવારી ભથ્થા (D.A) નાંસમયસર વધારો કરી ચૂકવણી કરવી.

(૪) યુનિવર્સિટીના ધારા ધોરણ મુજબ પગાર ની ચૂકવણી કરવી.

(૫) યુનિવર્સિટીના ઓર્ડિનન્સ 69 (A)અને 69 (B) નું સંપૂર્ણ પણે પાલન કરવું.

ભલામણ :

અમો, નીચે મુજબના સમિતિના સભ્યોએ ઉપરોકત માહિતીની ચકાસણી કરી છે અને ઉપલબ્ધ આધારો મુજબ તે સાચી અને ખરી છે. ઉપરોકત માહિતી અને અવલોકનોના આધારે અમો સદર ડિગ્રી પ્રોગ્રામ માટે સંસ્થાની જોડાણની અરજી ગ્રાહય રાખી શૈક્ષણિક વર્ષ ૨૦૨૨–૨૩ માટે ચાલુ જોડાણ આપવા ભલામણ કરીએ છીએ.

(નોંધ :(૧) એકેડેમિક કાઉન્સિલ તા.૨૫–૦૨–૨૦૨૨ની સભાના ઠરાવ ક્રમાંકઃ(૯૨) અન્વયે, નીચે મુજબ

:: **આથી ઠરાવવામાં આવે છે કે, ડોલીબેન દેસાઈ ઈન્સ્ટિટયુટ ઓફ કોમ્પ્યુટર એન્ડ એલાઈડ સાયન્સ, પલસાણા, જિ.સુરતની બી.સી.એ.ના સ્વનિર્ભર અભ્યાસક્રમનું ચાલુ જોડાણ મેળવવા માટેની જોડાણ અરજીના સંદર્ભમાં** સ્થાનિક તપાસ સમિતિની શરતોની પુર્તતા દિન–૪૫ માં કરવા તથા સદર કોલેજમાં તા.૧/૦૨/૨૦૨૨ ની સ્થિતિએ મદદનીશ પ્રાધ્યાપકો અને સહાયક પ્રાધ્યાપકોની સ્ટેજવાઇઝ માહિતી અને સ્થાનિક તપાસ સમિતિની શરત અંતર્ગત આચાર્ય, મદદનીશ પ્રાધ્યાપક, સહાયક પ્રાધ્યાપક, પ્રાધ્યાપકો અને ગ્રંથાલય અને શારીરિક શિક્ષણનાં અધ્યાપકોની રાયેલ જગ્યાઓ, ખાલી જગ્યાઓ અને કુલ જગ્યાઓની માહિતી દિન–૭ માં મોકલી આપવા કોલેજને જણાવવું. ઉપરાંત વર્ષ ૨૦૧૬–૧૭, ૨૦૧૭–૧૮, ૨૦૧૮–૧૯, ૨૦૧૯–૨૦ આ વર્ષો દરિમયાન યુનિવર્સિટી ખેલ મહોત્સવ, યુથ ફેસ્ટીવલમાં ભાગ લીધેલ રમત અને પ્રવૃતિ વાર વિદ્યાર્થીઓની યાદી, તેનો સ્પીડ આઈ.ડી. તેમજ ૨૦૧૬–૧૭, ૨૦૧૭–૧૮, ૨૦૧૮–૧૯, ૨૦૧૯–૨૦ આ વર્ષો દરિમયાન સ્ટુડન્ટ કાઉન્સિલની કુલ આવક અને કુલ જાવક (બચત સિવાયની) રકમ દર્શાવતી માહિતી દિન ૭ માં જમા કરી એકેડેમિક કાઉન્સિલમાં પુનઃ રજૂ કરવી.

(૨) ઉપરોકત ઠરાવની જાણ યુનિવર્સિટી કાર્યાલયના તા.૦૪–૦૩–૨૦૨૨ના પત્રથી સદર કોલેજને જાણ કરતા સદર કોલેજે મોકલેલ માહિતી આ સાથે બિડાણ તરીકે સામેલ છે.)

(૩) સ્થાનિક તપાસ સમિતિનો અહેવાલ આ સાથે સામેલ છે.

(બિડાણ : ૭૦)
(જોડાણ વિભાગ)

૭૩. અગ્રવાલ વિદ્યા વિહાર ઈંગ્લિશ મિડિયમ કોલેજ, અગ્રવાલ વિદ્યા વિહાર કેમ્પસ, વેસુ–આભવા રોડ, વેસુ, સુરતની નીચે દર્શાવેલ વિગતે **બી.કોમ.(અંગ્રેજી માધ્યમ–૩ ડિવિઝન), બી.બી.એ.(અંગ્રેજી માધ્યમ–૨ ડિવિઝન) અને બી.એ.(અંગ્રેજી માધ્યમ–૧ ડિવિઝન)ના સ્વનિર્ભર અભ્યાસક્રમનું ચાલુ જોડાણ** મેળવવા માટેની જોડાણ અરજીના સંદર્ભમાં સિન્ડિકેટે તા.૦૫–૧૦–૨૦૨૨ ના રોજ મળેલ સભાના ઠરાવ ક્રમાંકઃ (૧૬) અ ન્વયે માનનીય કુલપતિશ્રીને આપેલ સત્તાની રૂએ માનનીય કુલપતિશ્રીએ નિયુકત કરેલ સ્થાનિક તપાસ સમિતિનાં સભ્યોએ સિન્ડિકેટની તા.૩૧–૧૨–૨૦૨૧ની સભાના ઠરાવ ક્રમાંક (૮૩) અન્વયે

ઓનલાઈન LIC કરી યુનિવર્સિટી કાર્યાલયને મોકલેલ સ્થાનિક તપાસ સમિતિનાં અહેવાલ પર વિચારણા કરવા બાબત.

ક્રમ	વિષય / અભ્યાસક્રમ	જોડાણનો પ્રકાર	સમયગાળો
1.	બી.કોમ. (અંગ્રેજી માધ્યમ– ૩ ડિવિઝન)	ચાલુ જોડાણ	તા.૧૫–૬–૨૦૨૨ થી તા.૧૪–૬–૨૦૨૩ (૧ વર્ષ)
2.	બી.બી.એ. (અંગ્રેજી માધ્યમ–૨ ડિવિઝન)	ચાલુ જોડાણ	
3.	બી.એ. (અંગ્રેજી માધ્યમ (૧–ડિવિઝન)	ચાલુ જોડાણ	

<u>બી.કોમ., બી.બી.એ. અને બી.એ.ની શરતો :</u>

(૧) નિયત લાયકાત ધરાવતા કાયમી આચાર્યની નિમણુંક કરવામાં આવે.

(૨) તથા લાયબ્રેરીમાં અંગ્રેજી, અર્થશાસ્ત્ર તથા અન્ય વિવિધ વિષયોના (સ્પોર્ટસ સહિત) પુસ્તકો જર્નલ વસાવવામાં આવે.

(૩) યુનિવર્સિટીના ઓર્ડીનન્સ 69-A અને 69-B નો ચુસ્તપણે અમલ કરવામાં આવે.

૪) યુ. .સી./કેન્દ્ર સરકાર/ રાજય સરકાર દ્વારા નિર્ધારીત થતા ધારાધોરણનું પાલન કરવામાં આવે.

ભલામણ :

અમો, નીચે મુજબના સમિતિના સભ્યોએ ઉપરોકત માહિતીની ચકાસણી કરી છે અને ઉપલબ્ધ આધારો મુજબ તે સાચી અને ખરી છે. ઉપરોકત માહિતી અને અવલોકનોના આધારે અમો સદર ડિગ્રી પ્રોગ્રામ માટે સંસ્થાની જોડાણની અરજી ગ્રાહય રાખી શૈક્ષણિક વર્ષ ૨૦૨૨–૨૨ માટે ચાલુ જોડાણ આપવા ભલામણ કરીએ છીએ.

(નોંધ :(૧) એકેડેમિક કાઉન્સિલ તા.૨૫–૦૨–૨૦૨૨ની સભાના ઠરાવ ક્રમાંકઃ(૯૩) અન્વયે, નીચે મુજબ

:: **આથી ઠરાવવામાં આવે છે કે, અગ્રવાલ વિદ્યા વિહાર ઈંગ્લિશ મિડિયમ કોલેજ, અગ્રવાલ વિદ્યા વિહાર કેમ્પસ, વેસુ–આભવા રોડ, વેસુ, સુરતની બી.કોમ.(અંગ્રેજી માધ્યમ–૩ ડિવિઝન), બી.બી.એ.(અંગ્રેજી માધ્યમ–૨ ડિવિઝન) અને બી.એ.(અંગ્રેજી માધ્યમ–૧ ડિવિઝન)ના સ્વનિર્ભર અભ્યાસક્રમનું ચાલુ જોડાણ મેળવવા માટેની જોડાણ અરજીના સંદર્ભમાં** સ્થાનિક તપાસ સમિતિની શરતોની પુર્તતા દિન–૪૫ માં કરવા તથા સદર કોલેજમાં તા.૧/૦૨/૨૦૨૨ ની સ્થિતિએ મદદનીશ પ્રાધ્યાપકો અને સહાયક પ્રાધ્યાપકોની સ્ટેજવાઇઝ માહિતી અને સ્થાનિક તપાસ સમિતિની શરત અંતર્ગત આચાર્ય, મદદનીશ પ્રાધ્યાપક, સહાયક પ્રાધ્યાપક, પ્રાધ્યાપકો અને ગ્રંથાલય અને શારીરિક શિક્ષણનાં અધ્યાપકોની ભરાયેલ જગ્યાઓ, ખાલી જગ્યાઓ અને કુલ જગ્યાઓની માહિતી દિન–૭ માં મોકલી આપવા કોલેજને જણાવવું. ઉપરાંત વર્ષ ૨૦૧૬–૧૭, ૨૦૧૭–૧૮, ૨૦૧૮–૧૯, ૨૦૧૯–૨૦ આ વર્ષો દરિમયાન યુનિવર્સિટી ખેલ મહોત્સવ, યુથ ફેસ્ટીવલમાં ભાગ લીધેલ રમત અને પ્રવૃતિ વાર વિદ્યાર્થીઓની યાદી,તેનો સ્પીડ આઈ.ડી. તેમજ ૨૦૧૬–૧૭, ૨૦૧૭–૧૮, ૨૦૧૮–૧૯, ૨૦૧૯–૨૦ આ વર્ષો દરિમયાન સ્ટુડન્ટ કાઉન્સિલની કુલ આવક અને કુલ જાવક (બચત સિવાયની) રકમ દર્શાવતી માહિતી દિન ૭ માં જમા કરી એકેડેમિક કાઉન્સિલમાં પુનઃ રજૂ કરવી.

(૨) ઉપરોકત ઠરાવની જાણ યુનિવર્સિટી કાર્યાલયના તા.૦૩–૦૩–૨૦૨૨ના પત્રથી સદર કોલેજને જાણ કરતા સદર

કોલેજે મોકલેલ માહિતી આ સાથે બિડાણ તરીકે સામેલ છે.)

(૩) સ્થાનિક તપાસ સમિતિનો અહેવાલ આ સાથે સામેલ છે.

(બિડાણ : ૭૧)
(જોડાણ વિભાગ)

૭૪. નવયુગ સાયન્સ કોલેજ, રાંદેર રોડ, સુરતની નીચે દર્શાવેલ વિગતે સ્વનિર્ભર ટી.વાય. બી.એસસી.માં (ગણિતશાસ્ત્ર) **વિષયમાં ચાલુ જોડાણ** મેળવવા માટેની જોડાણઅરજીના સંદર્ભમાં સિન્ડિકેટે તા.૦૫–૧૦–૨૦૨૨ ના રોજ મળેલ સભાના ઠરાવ ક્રમાંકઃ (૧૬) અન્વયે માનનીય કુલપતિશ્રીને આપેલ સત્તાની રૂએ માનનીય કુલપતિશ્રીએ નિયુકત કરેલ સ્થાનિક તપાસ સમિતિનાં સભ્યોએ સિન્ડિકેટની તા.૩૧–૧૨–૨૦૨૧ની સભાના ઠરાવ ક્રમાંક (૮૩) અન્વયે ઓનલાઈન LIC કરી યુનિવર્સિટી કાર્યાલયને મોકલેલ સ્થાનિક તપાસ સમિતિનાં અહેવાલ પર વિચારણા કરવા બાબત.

ક્રમ	વિષય / અભ્યાસક્રમ	જોડાણનો પ્રકાર	સમયગાળો
1.	**ટી.વાય.બી.એસસી.** (ગણિતશાસ્ત્ર) (સ્વનિર્ભર)	**ચાલુ જોડાણ**	તા.૧૫–૬–૨૦૨૨ થી તા.૧૪–૬–૨૦૨૩ (૧ વર્ષ)

<u>શરતો :</u>

૧. યુનિવર્સિટી નાં ઓર્ડિનન્સ 69-A **અને** 69-B નુ યર્થાથ પાલન કરવું.
૨. સદર સંસ્થાના બી.એસસી F.Y. થી T.Y. સુધીના કાર્યભાર ને ધ્યાને લેતા ગણિતશાસ્ત્ર વિષયના એક (૧) આસીસ્ટન્ટ પ્રોફેસરની નિમણૂંક કરવી.
૩. લાઈબ્રેરીમાં વિષયને અનુરૂપ વધુ મેગેઝીન, જર્નલ મંગાવવા.

ભલામણ :

અમો, નીચે મુજબના સમિતિના સભ્યોએ ઉપરોકત માહિતીની ચકાસણી કરી છે અને ઉપલબ્ધ આધારો મુજબ તે સાચી અને ખરી છે. ઉપરોકત માહિતી અને અવલોકનોના આધારે અમો સદર ડિગ્રી પ્રોગ્રામ માટે સંસ્થાની જોડાણની અરજી ગ્રાહય રાખી શૈક્ષણિક વર્ષ ૨૦૨૨–૨૩ માટે ચાલુ જોડાણ આપવા ભલામણ કરીએ છીએ.

(નોંધ :(૧) એકેડેમિક કાઉન્સિલ તા.૨૫–૦૨–૨૦૨૨ની સભાના ઠરાવ ક્રમાંકઃ(૯૪) અન્વયે, નીચે મુજબ

:: આથી ઠરાવવામાં આવે છે કે, **નવયુગ સાયન્સ કોલેજ, રાંદેર રોડ, સુરતની નીચે દર્શાવેલ વિગતે સ્વનિર્ભર ટી.વાય. બી.એસસી.માં (ગણિતશાસ્ત્ર) વિષયમાં ચાલુ જોડાણ મેળવવા માટેની જોડાણ અરજીના સંદર્ભમાં** સ્થાનિક તપાસ સમિતિની શરતોની પુર્તતા દિન–૪૫ માં કરવા તથા સદર કોલેજમાં તા.૧/૦૨/૨૦૨૨ ની સ્થિતિએ મદદનીશ પ્રાધ્યાપકો અને સહાયક પ્રાધ્યાપકોની સ્ટેજવાઈઝ માહિતી અને સ્થાનિક તપાસ સમિતિની શરત અંતર્ગત આચાર્ય, મદદનીશ પ્રાધ્યાપક, સહાયક પ્રાધ્યાપક, પ્રાધ્યાપકો અને ગ્રંથાલય અને શારીરિક શિક્ષણનાં અધ્યાપકોની ભરાયેલ જગ્યાઓ, ખાલી જગ્યાઓ અને કુલ જગ્યાઓની માહિતી દિન–૭ માં મોકલી આપવા કોલેજને જણાવવું. ઉપરાંત વર્ષ ૨૦૧૬–૧૭, ૨૦૧૭–૧૮, ૨૦૧૮–૧૯, ૨૦૧૯–૨૦ આ વર્ષો દરિમયાન યુનિવર્સિટી ખેલ મહોત્સવ, યુથ ફેસ્ટીવલમાં ભાગ લીધેલ રમત અને પ્રવૃતિ વાર વિદ્યાર્થીઓની યાદી, તેનો સ્પીડ આઈ.ડી. તેમજ ૨૦૧૬–૧૭, ૨૦૧૭–૧૮, ૨૦૧૮–૧૯, ૨૦૧૯–૨૦ આ વર્ષો દરિમયાન સ્ટુડન્ટ કાઉન્સિલની કુલ આવક અને કુલ જાવક (બચત સિવાયની) રકમ દર્શાવતી માહિતી દિન ૭ માં જમા કરી એકેડેમિક કાઉન્સિલમાં પુનઃ રજૂ કરવી.

(૨) ઉપરોકત ઠરાવની જાણ યુનિવર્સિટી કાર્યાલયના તા.૦૩–૦૩–૨૦૨૨ના પત્રથી સદર કોલેજને જાણ કરતા સદર

કોલેજે આજદિન સુધી માહિતી મોકલેલ નથી.

(૩) સ્થાનિક તપાસ સમિતિનો અહેવાલ આ સાથે સામેલ છે.

(બિડાણ : ૭૨)
(જોડાણ વિભાગ)

૭૫. શ્રી અખંડવિદ્યા આરણ્યક બી.એડ્. કોલેજ (ગર્લ્સ), શ્રી સદગુરૂધામ, પો.:બરૂમાળ, તા.: ધરમપુર, જિ. : વલસાડની નીચે દર્શાવેલ વિગતે સ્વનિર્ભર અભ્યાસક્રમ બી.એડ્.નું ચાલુ જોડાણ મેળવવા માટેની જોડાણ અરજીના સંદર્ભમાં સિન્ડિકેટે તા.૦૫–૧૦–૨૦૨૨ ના રોજ મળેલ સભાના ઠરાવ ક્રમાંકઃ (૧૬) અન્વયે માનનીય કુલપતિશ્રીને આપેલ સત્તાની રૂએ માનનીય કુલપતિશ્રીએ નિયુકત કરેલ સ્થાનિક તપાસ સમિતિનાં સભ્યોએ સિન્ડિકેટની તા.૩૧–૧૨–૨૦૨૧ની સભાના ઠરાવ ક્રમાંક (૮૩) અન્વયે ઓનલાઈન LIC કરી યુનિવર્સિટી કાર્યાલયને મોકલેલ સ્થાનિક તપાસ સમિતિનાં અહેવાલ પર વિચારણા કરવા બાબત.

ક્રમ	વિષય / અભ્યાસક્રમ	જોડાણનો પ્રકાર	સમયગાળો	સ્થાનિક તપાસ સમિતિના સભ્યોએ આપેલ પોઈન્ટ
1.	બી.એડ્. (સ્વનિર્ભર અભ્યાસક્રમ)	ચાલુ જોડાણ	તા.૧૫–૬–૨૦૨૨ થી તા.૧૪–૬–૨૦૨૩ (૧ વર્ષ)	૬૪.૬૬

<u>શરતો :</u>

(૧) **આચાર્યશ્રીની ભરતીની પ્રક્રિયા સત્વરે પૂર્ણ કરવી.**
(૨) **ખૂટતા અધ્યાપકોની નિમણૂંક સત્વરે કરવી.**
(૩) **રૂા.૩૦,૦૦૦/– ના સંદર્ભ પુસ્તકો / સામાયિકો અને અને રિસર્ચ જર્નલ્સ વગેરે મંગાવવા.**
(૪) **પ્રાધ્યાપકોને રિસર્ચ અને પુસ્તક પ્રકાશન માટે પ્રોત્સાહિત કરવા.**
(૫) **સેલેરી સરકારશ્રીના છઠ્ઠા પગારપંચના ધારાધોરણ મુજબ આપવું.**
(૬) **ઈન્ટરનેટની સ્પીડ 50 mbps કરવી.**
(૭) **કોલેજના કર્મચારીઓને PPF/EPF અને CAS ના લાભો આપવા.**
(૮) **યુનિવસિર્ટી ઓર્ડિનન્સ 69 A અને 69 B નું યથાર્થ રીતે પાલન કરવું.**

ભલામણ :

અમો, નીચે મુજબના સમિતિના સભ્યોએ ઉપરોકત માહિતીની ચકાસણી કરી છે અને ઉપલબ્ધ આધારો મુજબ તે સાચી અને ખરી છે. ઉપરોકત માહિતી અને અવલોકનોના આધારે અમો સદર ડિગ્રી પ્રોગ્રામ માટે સંસ્થાની જોડાણની અરજી ગ્રાહય રાખી શૈક્ષણિક વર્ષ ૨૦૨૨–૨૩ માટે ચાલુ જોડાણ આપવા ભલામણ કરીએ છીએ.

(નોંધ :(૧) એકેડેમિક કાઉન્સિલ તા.૨૫–૦૨–૨૦૨૨ની સભાના ઠરાવ ક્રમાંકઃ(૯૫) અન્વયે, નીચે મુજબ

:: **આથી ઠરાવવામાં આવે છે કે, શ્રી અખંડવિદ્યા આરણ્યક બી.એડ્. કોલેજ (ગર્લ્સ), શ્રી સદગુરૂધામ, પો.:બરૂમાળ, તા.: ધરમપુર, જિ. : વલસાડની સ્વનિર્ભર અભ્યાસક્રમ બી.એડ્.નું ચાલુ જોડાણ મેળવવા માટેની જોડાણ અરજીના સંદર્ભમાં** સ્થાનિક તપાસ સમિતિની શરતોની પુર્તતા દિન–૪૫ માં કરવા તથા

સદર કોલેજમાં તા.૧/૦૨/૨૦૨૨ ની સ્થિતિએ મદદનીશ પ્રાધ્યાપકો અને સહાયક પ્રાધ્યાપકોની સ્ટેજવાઇઝ માહિતી અને સ્થાનિક તપાસ સમિતિની શરત અંતર્ગત આચાર્ય, મદદનીશ પ્રાધ્યાપક, સહાયક પ્રાધ્યાપક, પ્રાધ્યાપકો અને ગ્રંથાલય અને શારીરિક શિક્ષણનાં અધ્યાપકોની ભરાયેલ જગ્યાઓ, ખાલી જગ્યાઓ અને કુલ જગ્યાઓની માહિતી દિન–૭ માં મોકલી આપવા કોલેજને જણાવવું. ઉપરાંત વર્ષ ૨૦૧૬–૧૭, ૨૦૧૭–૧૮, ૨૦૧૮–૧૯, ૨૦૧૯–૨૦ આ વર્ષો દરિમયાન યુનિવર્સિટી ખેલ મહોત્સવ, યુથ ફેસ્ટીવલમાં ભાગ લીધેલ રમત અને પ્રવૃતિ વાર વિદ્યાર્થીઓની યાદી, તેનો સ્પીડ આઈ.ડી. તેમજ ૨૦૧૬–૧૭, ૨૦૧૭–૧૮, ૨૦૧૮–૧૯, ૨૦૧૯–૨૦ આ વર્ષો દરિમયાન સ્ટુડન્ટ કાઉન્સિલની કુલ આવક અને કુલ જાવક (બચત સિવાયની) રકમ દર્શાવતી માહિતી દિન ૭ માં જમા કરી એકેડેમિક કાઉન્સિલમાં પુનઃ રજૂ કરવી.

(૨) ઉપરોકત ઠરાવની જાણ યુનિવર્સિટી કાર્યાલયના તા.૦૨–૦૩–૨૦૨૨ના પત્રથી સદર કોલેજને જાણ કરતા સદર કોલેજે આજદિન સુધી માહિતી મોકલેલ નથી.

(૩) સ્થાનિક તપાસ સમિતિનો અહેવાલ આ સાથે સામેલ છે.

(બિડાણ : ૭૩)
(જોડાણ વિભાગ)

૭૬. શ્રીમદ્ રાજચંદ્ર એજયુકેશન ટ્રસ્ટ, મોહનગઢ, ધરમપુર, જિ : વલસાડ સંચાલિત શ્રીમદ્ રાજચંદ્ર વિદ્યાપીઠ કરંજવેરી, કાંગવી રોડ, ધરમપુરની નીચે દર્શાવેલ વિગતે બી.એસસી. (કેમેસ્ટ્રી અને માઈક્રોબાયોલોજી)ના સ્વનિર્ભર અભ્યાસક્રમનું ચાલુ જોડાણ મેળવવા માટેની જોડાણ અરજીના સંદર્ભમાં સિન્ડિકેટે તા.૨૨–૦૩–૨૦૨૧ ના રોજ મળેલ સભાના ઠરાવ ક્રમાંકઃ (૦૯) અન્વયે માનનીય કુલપતિશ્રીને આપેલ સત્તાની રૂએ માનનીય કુલપતિશ્રીએ નિયુકત કરેલ સ્થાનિક તપાસ સમિતિનાં સભ્યોએ સિન્ડિકેટની તા.૨૭–૫–૨૦૨૧ની સભાના ઠરાવ ક્રમાંક (૧૩) અન્વયે ઓનલાઈન LIC કરી યુનિવર્સિટી કાર્યાલયને મોકલેલ સ્થાનિક તપાસ સમિતિનાં અહેવાલ પર વિચારણા કરવા બાબત.

ક્રમ	વિષય / અભ્યાસક્રમ	જોડાણનો પ્રકાર	સમયગાળો
1.	બી.એસસી.(કેમેસ્ટ્રી) (સ્વનિર્ભર અભ્યાસક્રમ)	ચાલુ જોડાણ	તા.૧૫–૬–૨૦૨૧ થી તા.૧૪–૬–૨૦૨૨ (૧ વર્ષ)
	બી.એસસી.(માઈક્રોબાયોલોજી) (સ્વનિર્ભર અભ્યાસક્રમ)	ચાલુ જોડાણ	
	બી.એસસી.(બોટની) (સ્વનિર્ભર અભ્યાસક્રમ)	ચાલુ જોડાણ	
	બી.એસસી.(મેથેમેટિકસ) (સ્વનિર્ભર અભ્યાસક્રમ)	ચાલુ જોડાણ	

<u>શરતો :</u>

(૧) વર્કલોડ મુજબ એક આસિસ્ટન્ટ પ્રોફેસરની નિમણૂંક કરવી.
(૨) અભ્યાસક્રમની જરૂરિયાત મુજબ પુસ્તકો ખરીદ કરવી.
(૩) સ્ટુડન્ટ કાઉન્સિલનું જુદું એકાઉન્ટ બનાવવું અને ઓડિટ કરવું.
(૪) ઓર્ડિનન્સ 69 (A) અને 69 (B) નું પાલન કરવું.

ભલામણ :

અમો, નીચે મુજબના સમિતિના સભ્યોએ ઉપરોકત માહિતીની ચકાસણી કરી છે અને ઉપલબ્ધ આધારો

મુજબ તે સાચી અને ખરી છે. ઉપરોકત માહિતી અને અવલોકનોના આધારે અમો સદર ડિગ્રી પ્રોગ્રામ માટે સંસ્થાની જોડાણની અરજી ગ્રાહય રાખી શૈક્ષણિક વર્ષ ૨૦૨૧–૨૨ માટે ચાલુ જોડાણ આપવા ભલામણ કરીએ છીએ.

(નોંધ :(૧) એકેડેમિક કાઉન્સિલ તા.૨૫–૦૨–૨૦૨૨ની સભાના ઠરાવ ક્રમાંકઃ(૯૬) અન્વયે, નીચે મુજબ

:: **આથી ઠરાવવામાં આવે છે કે, શ્રીમદ્ રાજચંદ્ર એજયુકેશન ટ્રસ્ટ, મોહનગઢ, ધરમપુર, જિ : વલસાડ સંચાલિત શ્રીમદ્ રાજચંદ્ર વિદ્યાપીઠ કરંજવેરી, કાંગવી રોડ, ધરમપુરની બી.એસસી. (કેમેસ્ટ્રી અને માઈક્રોબાયોલોજી)ના સ્વનિર્ભર અભ્યાસક્રમનું ચાલુ જોડાણ મેળવવા માટેની જોડાણ અરજીના સંદર્ભમાં** સ્થાનિક તપાસ સમિતિની શરતોની પુર્તતા દિન–૪૫ માં કરવા તથા સદર કોલેજમાં તા.૧/૦૨/૨૦૨૨ ની સ્થિતિએ મદદનીશ પ્રાધ્યાપકો અને સહાયક પ્રાધ્યાપકોની સ્ટેજવાઇઝ માહિતી અને સ્થાનિક તપાસ સમિતિની શરત અંતર્ગત આચાર્ય, મદદનીશ પ્રાધ્યાપક, સહાયક પ્રાધ્યાપક, પ્રાધ્યાપકો અને ગ્રંથાલય અને શારીરિક શિક્ષણનાં અધ્યાપકોની ભરાયેલ જગ્યાઓ, ખાલી જગ્યાઓ અને કુલ જગ્યાઓની માહિતી દિન–૭ માં મોકલી આપવા કોલેજને જણાવવું. ઉપરાંત વર્ષ ૨૦૧૬–૧૭, ૨૦૧૭–૧૮, ૨૦૧૮–૧૯, ૨૦૧૯–૨૦ આ વર્ષો દરિમયાન યુનિવર્સિટી ખેલ મહોત્સવ, યુથ ફેસ્ટીવલમાં ભાગ લીધેલ રમત અને પ્રવૃતિ વાર વિદ્યાર્થીઓની યાદી, તેનો સ્પીડ આઈ.ડી. તેમજ ૨૦૧૬–૧૭, ૨૦૧૭–૧૮, ૨૦૧૮–૧૯, ૨૦૧૯–૨૦ આ વર્ષો દરિમયાન સ્ટુડન્ટ કાઉન્સિલની કુલ આવક અને કુલ જાવક (બચત સિવાયની) રકમ દર્શાવતી માહિતી દિન ૭ માં જમા કરી એકેડેમિક કાઉન્સિલમાં પુનઃ રજૂ કરવી.

(૨) ઉપરોકત ઠરાવની જાણ યુનિવર્સિટી કાર્યાલયના તા.૦૩–૦૩–૨૦૨૨ના પત્રથી સદર કોલેજને જાણ કરતા સદર કોલેજે આજદિન સુધી માહિતી મોકલેલ નથી.

(૩) સ્થાનિક તપાસ સમિતિનો અહેવાલ આ સાથે સામેલ છે.

(બિડાણ : ૭૪)
(જોડાણ વિભાગ)

૭૭. વિદ્યામંદિર કોલેજ ઓફ આર્કીટેકચર, વેસુ, સુરતની નીચે દર્શાવેલ વિગતે **બી.આર્કીટેકચરના સ્વનિર્ભર અભ્યાસક્રમનું ચાલુ જોડાણ** મેળવવા માટેની જોડાણ અરજીના સંદર્ભમાં સિન્ડિકેટે તા.૦૫–૧૦–૨૦૨૨ ના રોજ મળેલ સભાના ઠરાવ ક્રમાંકઃ (૧૬) અન્વયે માનનીય કુલપતિશ્રીને આપેલ સત્તાની રૂએ માનનીય કુલપતિશ્રીએ નિયુકત કરેલ સ્થાનિક તપાસ સમિતિનાં સભ્યોએ સિન્ડિકેટની તા.૩૧–૧૨–૨૦૨૧ની સભાના ઠરાવ ક્રમાંક (૮૩) અન્વયે ઓનલાઈન LIC કરી યુનિવર્સિટી કાર્યાલયને મોકલેલ સ્થાનિક તપાસ સમિતિનાં અહેવાલ પર વિચારણા કરવા બાબત.

ક્રમ	વિષય / અભ્યાસક્રમ	જોડાણનો પ્રકાર	સમયગાળો
1.	**બી.આર્કીટેકચર (સ્વનિર્ભર અભ્યાસક્રમ)**	**ચાલુ જોડાણ**	તા.૧૫–૬–૨૦૨૨ થી તા.૧૪–૬–૨૦૨૩ (૧ વર્ષ)

<u>શરતો :</u>

1. A full time principal needs to be appointed.
2. Requisite books needs to be maintained as per COA norms.
3. VNSGU ordinance 69A & 69B to be followed.
4. COA regulations and guidelines to be followed.

ભલામણ :

અમો, નીચે મુજબના સમિતિના સભ્યોએ ઉપરોકત માહિતીની ચકાસણી કરી છે અને ઉપલબ્ધ આધારો મુજબ તે સાચી અને ખરી છે. ઉપરોકત માહિતી અને અવલોકનોના આધારે અમો સદર ડિગ્રી પ્રોગ્રામ માટે સંસ્થાની જોડાણની અરજી ગ્રાહય રાખી શૈક્ષણિક વર્ષ ૨૦૨૨–૨૩ માટે ચાલુ જોડાણ આપવા ભલામણ કરીએ છીએ.

(નોંધ :(૧) એકેડેમિક કાઉન્સિલ તા.૨૫–૦૨–૨૦૨૨ની સભાના ઠરાવ ક્રમાંકઃ(૯૭) અન્વયે, નીચે મુજબ

:: **આથી ઠરાવવામાં આવે છે કે, વિદ્યામંદિર કોલેજ ઓફ આર્કીટેકચર, વેસુ, સુરતની નીચે દર્શાવેલ વિગતે બી.આર્કીટેકચરના સ્વનિર્ભર અભ્યાસક્રમનું ચાલુ જોડાણ મેળવવા માટેની જોડાણ અરજીના સંદર્ભમાં** સ્થાનિક તપાસ સમિતિની શરતોની પુર્તતા દિન–૪૫ માં કરવા તથા સદર કોલેજમાં તા.૧/૦૨/૨૦૨૨ ની સ્થિતિએ મદદનીશ પ્રાધ્યાપકો અને સહાયક પ્રાધ્યાપકોની સ્ટેજવાઇઝ માહિતી અને સ્થાનિક તપાસ સમિતિની શરત અંતર્ગત આચાર્ય, મદદનીશ પ્રાધ્યાપક, સહાયક પ્રાધ્યાપક, પ્રાધ્યાપકો અને ગ્રંથાલય અને શારીરિક શિક્ષણનાં અધ્યાપકોની ભરાયેલ જગ્યાઓ, ખાલી જગ્યાઓ અને કુલ જગ્યાઓની માહિતી દિન–૭ માં મોકલી આપવા કોલેજને જણાવવું. ઉપરાંત વર્ષ ૨૦૧૬–૧૭, ૨૦૧૭–૧૮, ૨૦૧૮–૧૯, ૨૦૧૯–૨૦ આ વર્ષો દરિમયાન યુનિવર્સિટી ખેલ મહોત્સવ, યુથ ફેસ્ટીવલમાં ભાગ લીધેલ રમત અને પ્રવૃતિ વાર વિદ્યાર્થીઓની યાદી, તેનો સ્પીડ આઈ.ડી. તેમજ ૨૦૧૬–૧૭, ૨૦૧૭–૧૮, ૨૦૧૮–૧૯, ૨૦૧૯–૨૦ આ વર્ષો દરિમયાન સ્ટુડન્ટ કાઉન્સિલની કુલ આવક અને કુલ જાવક (બચત સિવાયની) રકમ દર્શાવતી માહિતી દિન ૭ માં જમા કરી એકેડેમિક કાઉન્સિલમાં પુનઃ રજૂ કરવી.

(૨) ઉપરોકત ઠરાવની જાણ યુનિવર્સિટી કાર્યાલયના તા.૦૩–૦૩–૨૦૨૨ના પત્રથી સદર કોલેજને જાણ કરતા સદર કોલેજે આજદિન સુધી માહિતી મોકલેલ નથી.

(૩) સ્થાનિક તપાસ સમિતિનો અહેવાલ આ સાથે સામેલ છે.

(બિડાણ : ૭૫)
(જોડાણ વિભાગ)

૭૮. નિર્મલાબેન કિશોરભાઈ દેસાઈ સાયન્સ કોલેજ, જે. પી. પારડીવાલા આર્ટસ એન્ડ કોમર્સ કોલેજ કેમ્પસ, સ્ટેશન રોડ, કિલ્લા–પારડી, જિઃ વલસાડની નીચે દર્શાવેલ વિગતે **બી.એસસી.(કેમેસ્ટ્રી)ના સ્વનિર્ભર અભ્યાસક્રમનું ચાલુ જોડાણ** મેળવવા માટેની જોડાણ અરજીના સંદર્ભમાં સિન્ડિકેટે તા.૦૫–૧૦–૨૦૨૨ ના રોજ મળેલ સભાના ઠરાવ ક્રમાંકઃ (૧૬) અન્વયે માનનીય કુલપતિશ્રીને આપેલ સત્તાની રૂએ માનનીય કુલપતિશ્રીએ નિયુકત કરેલ સ્થાનિક તપાસ સમિતિનાં સભ્યોએ સિન્ડિકેટની તા.૩૧–૧૨–૨૦૨૧ની સભાના ઠરાવ ક્રમાંક (૮૩) અન્વયે ઓનલાઈન LIC કરી યુનિવર્સિટી કાર્યાલયને મોકલેલ સ્થાનિક તપાસ સમિતિનાં અહેવાલ પર વિચારણા કરવા બાબત.

ક્રમ	વિષય / અભ્યાસક્રમ	જોડાણનો પ્રકાર	સમયગાળો
1.	બી.એસસી.(કેમેસ્ટ્રી) (સ્વનિર્ભર અભ્યાસક્રમ)	ચાલુ જોડાણ	તા.૧૫–૬–૨૦૨૨ થી તા.૧૪–૬–૨૦૨૩ (૧ વર્ષ)

<u>શરતો :</u>

(૧) કાયમી ધોરણે આચાર્યની નિમણુંક કરવી.

(૨) યુ.જી.સી અને યુનિવર્સિટીના ધારા ધોરણ મુજબ કેમેસ્ટ્રી–૬, ફિઝીકસ–૧, લાયબ્રેરીયન–૧, ફિઝિકલ ઈન્સ્ટ્રકટર–૧ની કાયમી ધોરણે નિમણુંક કરવી.

(૩) વિદ્યાર્થીઓની સંખ્યાના આધારે જરૂરી પુસ્તકો, જનરલ રેફરન્સ બુક, ગ્લાસવેર, અને સાધનો અને કેમીકલ વસાવવા.

(૪) ફાયર સેફટી માટે સક્ષમ અધિકારી પાસેથી NOC મેળવવી.

(૫) અધ્યાપકો તથા બિનશૈક્ષણિક કર્મચારીને UGC તથા સરકારના વખતો વખતના ધારા ધોરણ મુજબ પગાર ચૂકવવો.

(૬) કાયમી અધ્યાપકોની સેવાપોથી બનાવવી.

(૭) બોટની લેબમાં માઈક્રોપમાં પોઈંટર વાળા આઈપીસ વસાવવું.

(૮) યુનિવર્સિટીની ઓર્ડિનન્સ 69-A અને 69-B નું પાલન કરવું.

ભલામણ :

અમો, નીચે મુજબના સમિતિના સભ્યોએ ઉપરોકત માહિતીની ચકાસણી કરી છે અને ઉપલબ્ધ આધારો મુજબ તે સાચી અને ખરી છે. ઉપરોકત માહિતી અને અવલોકનોના આધારે અમો સદર ડિગ્રી પ્રોગ્રામ માટે સંસ્થાની જોડાણની અરજી ગ્રાહય રાખી શૈક્ષણિક વર્ષ ૨૦૨૨–૨૩ માટે ચાલુ જોડાણ આપવા ભલામણ કરીએ છીએ.

(નોંધ :(૧) એકેડેમિક કાઉન્સિલ તા.૨૫–૦૨–૨૦૨૨ની સભાના ઠરાવ ક્રમાંકઃ(૯૮) અન્વયે, નીચે મુજબ

:: **આથી ઠરાવવામાં આવે છે કે, નિર્મલાબેન કિશોરભાઈ દેસાઈ સાયન્સ કોલેજ, જે. પી. પારડીવાલા આર્ટસ એન્ડ કોમર્સ કોલેજ કેમ્પસ, સ્ટેશન રોડ, કિલ્લા–પારડી, જિઃ વલસાડની બી.એસસી.(કેમેસ્ટ્રી)ના સ્વનિર્ભર અભ્યાસક્રમનું ચાલુ જોડાણ મેળવવા માટેની જોડાણ અરજીના સંદર્ભમાં** સ્થાનિક તપાસ સમિતિની શરતોની પુર્તતા દિન–૪૫ માં કરવા તથા સદર કોલેજમાં તા.૧/૦૨/૨૦૨૨ ની સ્થિતિએ મદદનીશ પ્રાધ્યાપકો અને સહાયક પ્રાધ્યાપકોની સ્ટેજવાઇઝ માહિતી અને સ્થાનિક તપાસ સમિતિની શરત અંતર્ગત આચાર્ય, મદદનીશ પ્રાધ્યાપક, સહાયક પ્રાધ્યાપક, પ્રાધ્યાપકો અને ગ્રંથાલય અને શારીરિક શિક્ષણનાં અધ્યાપકોની ભરાયેલ જગ્યાઓ, ખાલી જગ્યાઓ અને કુલ જગ્યાઓની માહિતી દિન–૭ માં મોકલી આપવા કોલેજને જણાવવું. ઉપરાંત વર્ષ ૨૦૧૬–૧૭, ૨૦૧૭–૧૮, ૨૦૧૮–૧૯, ૨૦૧૯–૨૦ આ વર્ષો દરિમયાન યુનિવર્સિટી ખેલ મહોત્સવ, યુથ ફેસ્ટીવલમાં ભાગ લીધેલ રમત અને પ્રવૃતિ વાર વિદ્યાર્થીઓની યાદી, તેનો સ્પીડ આઈ.ડી. તેમજ ૨૦૧૬–૧૭, ૨૦૧૭–૧૮, ૨૦૧૮–૧૯, ૨૦૧૯–૨૦ આ વર્ષો દરિમયાન સ્ટુડન્ટ કાઉન્સિલની કુલ આવક અને કુલ જાવક (બચત સિવાયની) રકમ દર્શાવતી માહિતી દિન ૭ માં જમા કરી એકેડેમિક કાઉન્સિલમાં પુનઃ રજૂ કરવી.

(૨) ઉપરોકત ઠરાવની જાણ યુનિવર્સિટી કાર્યાલયના તા.૦૩–૦૩–૨૦૨૨ના પત્રથી સદર કોલેજને જાણ કરતા સદર કોલેજે આજદિન સુધી માહિતી મોકલેલ નથી.

(૩) સ્થાનિક તપાસ સમિતિનો અહેવાલ આ સાથે સામેલ છે.

(બિડાણ : ૭૬)
(જોડાણ વિભાગ)

૭૯. ઈકરા બી.સી.એ. કોલજ, મુ.પો. દહેગામ, દહેજ રોડ, જિ.ભરૂચની નીચે દર્શાવેલ વિગતે **બી.સી.એ.ના સ્વનિર્ભર અભ્યાસક્રમનું ચાલુ જોડાણ** મેળવવા માટેની જોડાણ અરજીના સંદર્ભમાં સિન્ડિકેટે તા.૦૫–૧૦–૨૦૨૨ ના રોજ મળેલ સભાના ઠરાવ ક્રમાંકઃ (૧૬) અન્વયે માનનીય કુલપતિશ્રીને આપેલ સત્તાની રૂએ માનનીય કુલપતિશ્રીએ નિયુકત કરેલ સ્થાનિક તપાસ સમિતિનાં સભ્યોએ સિન્ડિકેટની તા.૩૧–૧૨–૨૦૨૧ની સભાના ઠરાવ ક્રમાંક (૮૩) અન્વયે

ઓનલાઈન LIC કરી યુનિવર્સિટી કાર્યાલયને મોકલેલ સ્થાનિક તપાસ સમિતિનાં અહેવાલ પર વિચારણા કરવા બાબત.

ક્રમ	વિષય / અભ્યાસક્રમ	જોડાણનો પ્રકાર	સમયગાળો	સ્થાનિક તપાસ સમિતિના સભ્યોએ આપેલ પોઈન્ટ
1.	બી.સી.એ. (સ્વનિર્ભર અભ્યાસક્રમ)	ચાલુ જોડાણ	તા.૧૫–૬–૨૦૨૨ થી તા.૧૪–૬–૨૦૨૩ (૧ વર્ષ)	૭૩.૫

<u>શરતો :</u>

૧. કાયમી આચાર્યની નિમણૂંક કરવામાં આવે.

૨. યુનિવર્સિટી દ્વારા માન્યતા પ્રાપ્ત શારીરિક શિક્ષણના વ્યાખ્યાતા અને ગ્રંથપાલની નિમણૂંક કરવામાં આવે.

૩. ફાયર સેફટી માટે રાજય સરકારના ધારા ધોરણ મુજબ સક્ષમ અધિકારીનું પ્રમાણપત્ર મેળવવું

૪. યુનિવર્સિટી દ્વારા માન્યતા પ્રાપ્ત ૧ કાયમી આધ્યાપકની નિમણૂંક કરવામાં આવે.

૫. સ્ટાફ ગણને યુનિવર્સિટી / યુ.જી.સી. નાં નિયમ મુજબ પગાર અને ભથ્થુ આપવા. પગાર / ભથ્થા બેન્ક ખાતા દ્વારા જ ચૂકવવા. તેમાથી કોઈ પણ પ્રકારની રકમ પરત લેવી નહી. તેમજ અગાઉ પરત લીધેલ રકમ તાત્કાલિક સ્ટાફને ચૂકવવામાં આવે જેની બાહેંધરી મંડળ દ્વારા લેખિતમાં આપવામાં આવે.

ભલામણ :

અમો, નીચે મુજબના સમિતિના સભ્યોએ ઉપરોકત માહિતીની ચકાસણી કરી છે અને ઉપલબ્ધ આધારો મુજબ તે સાચી અને ખરી છે. ઉપરોકત માહિતી અને અવલોકનોના આધારે અમો સદર ડિગ્રી પ્રોગ્રામ માટે સંસ્થાની જોડાણની અરજી <u>પુન: ચકાસણી બાદ</u> શૈક્ષણિક વર્ષ ૨૦૨૨–૨૩ માટે ચાલુ જોડાણ આપવા ભલામણ કરીએ છીએ.

(નોંધ :(૧) એકેડેમિક કાઉન્સિલ તા.૨૫–૦૨–૨૦૨૨ની સભાના ઠરાવ ક્રમાંક:(૯૯) અન્વયે, નીચે મુજબ

:: **આથી ઠરાવવામાં આવે છે કે, ઈકરા બી.સી.એ. કોલજ, મુ.પો. દહેગામ, દહેજ રોડ, જિ.ભરૂચની બી.સી.એ.ના સ્વનિર્ભર અભ્યાસક્રમનું ચાલુ જોડાણ મેળવવા માટેની જોડાણ અરજીના સંદર્ભમાં** સ્થાનિક તપાસ સમિતિની શરતોની પુર્તતા દિન–૪૫ માં કરવા તથા સદર કોલેજમાં તા.૧/૦૨/૨૦૨૨ ની સ્થિતિએ મદદનીશ પ્રાધ્યાપકો અને સહાયક પ્રાધ્યાપકોની સ્ટેજવાઇઝ માહિતી અને સ્થાનિક તપાસ સમિતિની શરત અંતર્ગત આચાર્ય, મદદનીશ પ્રાધ્યાપક, સહાયક પ્રાધ્યાપક, પ્રાધ્યાપકો અને ગ્રંથાલય અને શારીરિક શિક્ષણનાં અધ્યાપકોની ભરાયેલ જગ્યાઓ, ખાલી જગ્યાઓ અને કુલ જગ્યાઓની માહિતી દિન–૭ માં મોકલી આપવા કોલેજને જણાવવું. ઉપરાંત વર્ષ ૨૦૧૬–૧૭, ૨૦૧૭–૧૮, ૨૦૧૮–૧૯, ૨૦૧૯–૨૦ આ વર્ષો દરિમયાન યુનિવર્સિટી ખેલ મહોત્સવ, યુથ ફેસ્ટીવલમાં ભાગ લીધેલ રમત અને પ્રવૃતિ વાર વિદ્યાર્થીઓની યાદી, તેનો સ્પીડ આઈ.ડી. તેમજ ૨૦૧૬–૧૭, ૨૦૧૭–૧૮, ૨૦૧૮–૧૯, ૨૦૧૯–૨૦ આ વર્ષો દરિમયાન સ્ટુડન્ટ કાઉન્સિલની કુલ આવક અને કુલ જાવક (બચત સિવાયની) રકમ દર્શાવતી માહિતી દિન ૭ માં જમા કરી એકેડેમિક કાઉન્સિલમાં પુનઃ રજૂ કરવી.

(૨) ઉપરોકત ઠરાવની જાણ યુનિવર્સિટી કાર્યાલયના તા.૦૩–૦૩–૨૦૨૨ના પત્રથી સદર કોલેજને જાણ કરતા સદર કોલેજે આજદિન સુધી માહિતી મોકલેલ નથી.

(૩) સ્થાનિક તપાસ સમિતિનો અહેવાલ આ સાથે સામેલ છે.

(બિડાણ : ૭૭)
(જોડાણ વિભાગ)

૮૦. ઈકરા સાયન્સ કોલજ, મુ.પો. દહેગામ, દહેજ રોડ, જિ.ભરૂચની નીચે દર્શાવેલ વિગતે **બી.એસસી.(કેમેસ્ટ્રી)ના સ્વનિર્ભર અભ્યાસક્રમનું ચાલુ જોડાણ** મેળવવા માટેની જોડાણ અરજીના સંદર્ભમાં સિન્ડિકેટે તા.૦૫–૧૦–૨૦૨૨ ના રોજ મળેલ સભાના ઠરાવ ક્રમાંક: (૧૬) અન્વયે માનનીય કુલપતિશ્રીને આપેલ સત્તાની રૂએ માનનીય કુલપતિશ્રીએ નિયુકત કરેલ સ્થાનિક તપાસ સમિતિનાં સભ્યોએ

સિન્ડિકેટની તા.૩૧–૧૨–૨૦૨૧ની સભાના ઠરાવ ક્રમાંક (૮૩) અન્વયે ઓનલાઈન LIC કરી યુનિવર્સિટી કાર્યાલયને મોકલેલ સ્થાનિક તપાસ સમિતિનાં અહેવાલ પર વિચારણા કરવા બાબત.

ક્રમ	વિષય / અભ્યાસક્રમ	જોડાણનો પ્રકાર	સમયગાળો
1.	**બી.એસસી.(કેમેસ્ટ્રી)** **(સ્વનિર્ભર અભ્યાસક્રમ)**	ચાલુ જોડાણ	તા.૧૫–૬–૨૦૨૨ થી તા.૧૪–૬–૨૦૨૩ (૧ વર્ષ)

<u>શરતો :</u>

૧. કાયમી આચાર્યની નિમણૂંક કરવામાં આવે.

૨. યુનિવર્સિટી દ્વારા માન્યતા પ્રાપ્ત દરેક વિષયના કાયમી આધ્યાપકોની નિમણૂંક કરવામાં આવે.

૩. યુનિવર્સિટી દ્વારા માન્યતા પ્રાપ્ત શારીરિક શિક્ષણના વ્યાખ્યાતા અને ગ્રંથપાલની નિમણૂંક કરવામાં આવે.

૪. ફાયર સેફટી માટે રાજય સરકારના ધારા ધોરણ મુજબ સક્ષમ અધિકારીનું પ્રમાણપત્ર મેળવવું

ભલામણ :

અમો, નીચે મુજબના સમિતિના સભ્યોએ ઉપરોકત માહિતીની ચકાસણી કરી છે અને ઉપલબ્ધ આધારો મુજબ તે સાચી અને ખરી છે. ઉપરોકત માહિતી અને અવલોકનોના આધારે અમો સદર ડિગ્રી પ્રોગ્રામ માટે સંસ્થાની જોડાણની અરજી <u>પુનઃ ચકાસણી બાદ</u> શૈક્ષણિક વર્ષ ૨૦૨૨–૨૩ માટે ચાલુ જોડાણ આપવા ભલામણ કરીએ છીએ.

(નોંધ :(૧) એકેડેમિક કાઉન્સિલ તા.૨૫–૦૨–૨૦૨૨ની સભાના ઠરાવ ક્રમાંકઃ(૧૦૦) અન્વયે, નીચ મુજબ

:: **આથી ઠરાવવામાં આવે છે કે, ઈકરા સાયન્સ કોલજ, મુ.પો. દહેગામ, દહેજ રોડ, જિ.ભરૂચની બી.એસસી.(કેમેસ્ટ્રી)ના સ્વનિર્ભર અભ્યાસક્રમનું ચાલુ જોડાણ મેળવવા માટેની જોડાણ અરજીના સંદર્ભમાં** સ્થાનિક તપાસ સમિતિની શરતોની પુર્તતા દિન–૪૫ માં કરવા તથા સદર કોલેજમાં તા.૧/૦૨/૨૦૨૨ ની સ્થિતિએ મદદનીશ પ્રાધ્યાપકો અને સહાયક પ્રાધ્યાપકોની સ્ટેજવાઇઝ માહિતી અને સ્થાનિક તપાસ સમિતિની શરત અંતર્ગત આચાર્ય, મદદનીશ પ્રાધ્યાપક, સહાયક પ્રાધ્યાપક, પ્રાધ્યાપકો અને ગ્રંથાલય અને શારીરિક શિક્ષણનાં અધ્યાપકોની ભરાયેલ જગ્યાઓ, ખાલી જગ્યાઓ અને કુલ જગ્યાઓની માહિતી દિન–૭ માં મોકલી આપવા કોલેજને જણાવવું. ઉપરાંત વર્ષ ૨૦૧૬–૧૭, ૨૦૧૭–૧૮, ૨૦૧૮–૧૯, ૨૦૧૯–૨૦ આ વર્ષો દરિમયાન યુનિવર્સિટી ખેલ મહોત્સવ, યુથ ફેસ્ટીવલમાં ભાગ લીધેલ રમત અને પ્રવૃતિ વાર વિદ્યાર્થીઓની યાદી, તેનો સ્પીડ આઈ.ડી. તેમજ ૨૦૧૬–૧૭, ૨૦૧૭–૧૮, ૨૦૧૮–૧૯, ૨૦૧૯–૨૦ આ વર્ષો દરિમયાન સ્ટુડન્ટ કાઉન્સિલની કુલ આવક અને કુલ જાવક (બચત સિવાયની) રકમ દર્શાવતી માહિતી દિન ૭ માં જમા કરી એકેડેમિક કાઉન્સિલમાં પુનઃ રજૂ કરવી.

(૨) ઉપરોકત ઠરાવની જાણ યુનિવર્સિટી કાર્યાલયના તા.૦૩–૦૩–૨૦૨૨ના પત્રથી સદર કોલેજને જાણ કરતા સદર કોલેજે આજદિન સુધી માહિતી મોકલેલ નથી.

(૩) સ્થાનિક તપાસ સમિતિનો અહેવાલ આ સાથે સામેલ છે.

(બિડાણ : ૭૮)
(જોડાણ વિભાગ)

૮૧. શ્રીમતી રાણીબેન માધાભાઈ ભાદરકા નર્સિંગ કોલેજ, ને.હા.નંબર–૮ કરણગામની પાસે, પો.બલેશ્વર, અમન હોટલની સામે,તા.પલસાણા, જિ.સુરતની નીચે દર્શાવેલ વિગતે **બી.એસસી.(નર્સિંગ)ના સ્વનિર્ભર અભ્યાસક્રમનું ચાલુ/ક્રમશઃ વધારાનું જોડાણ** મેળવવા માટેની જોડાણ અરજીના સંદર્ભમાં સિન્ડિકેટે તા.૦૫–૧૦–૨૦૨૨ ના રોજ મળેલ સભાના ઠરાવ ક્રમાંકઃ (૧૬) અન્વયે માનનીય કુલપતિશ્રીને આપેલ સત્તાની રૂએ માનનીય કુલપતિશ્રીએ નિયુકત કરેલ સ્થાનિક તપાસ સમિતિનાં સભ્યોએ સિન્ડિકેટની તા.૩૧–૧૨–૨૦૨૧ની સભાના ઠરાવ ક્રમાંક (૮૩) અન્વયે ઓનલાઈન LIC કરી યુનિવર્સિટી કાર્યાલયને મોકલેલ સ્થાનિક તપાસ સમિતિનાં અહેવાલ પર વિચારણા કરવા બાબત.

ક્રમ	વિષય / અભ્યાસક્રમ	જોડાણનો પ્રકાર	સમયગાળો
1.	બી.એસસી.(નર્સિંગ) (સ્વનિર્ભર અભ્યાસક્રમ)	ચાલુ/ક્રમશઃ વધારાનું જોડાણ	તા.૧૫–૬–૨૦૨૨ થી તા.૧૪–૬–૨૦૨૩ (૧ વર્ષ)

<u>શરતો :</u>

૧. શૈક્ષણિક સ્ટાફ તથા બિન શૈક્ષણિક સ્ટાફ (પ્રિન્સીપલ તથા આસી.પ્રોફેસર) ની ભરતી તાત્કાલીક કરવી.
૨. લાયબ્રેરીની વ્યવસ્થા છે. પંરતુ બુકસ, જર્નલ્સ વગેરે ખરીદવા.
૩. મુટ કોર્ટ નું ફર્નિચર તાત્કાલીક બનાવવું.
૪. ફાયર સેફટીની વ્યવસ્થા કરવી અને અદ્યતન સર્ટીફીકેટ રજૂ કરવુ.
૫. ગર્લ્સ કોમનરૂમમાં ટોયલેટ બાથરૂમની તથા વેન્ડીગ મશીનની વ્યવસ્થા કરાવવી.
૬. કોમ્પ્યુટર લેબમાં ફર્નિચર બનાવવું.
૭. બિલ્ડીગનું સ્ટેબીલીટી સર્ટી મેળવી રજૂ કરવું.

ભલામણ :

અમો, નીચે મુજબના સમિતિના સભ્યોએ ઉપરોકત માહિતીની ચકાસણી કરી છે અને ઉપલબ્ધ આધારો મુજબ તે સાચી અને ખરી છે. ઉપરોકત માહિતી અને અવલોકનોના આધારે અમો સદર ડિગ્રી પ્રોગ્રામ માટે સંસ્થાની જોડાણની અરજી ગ્રાહય રાખી શૈક્ષણિક વર્ષ ૨૦૨૨–૨૩ માટે ચાલુ જોડાણ આપવા ભલામણ કરીએ છીએ.

(નોંધ :(૧) એકેડેમિક કાઉન્સિલ તા.૨૫–૦૨–૨૦૨૨ની સભાના ઠરાવ ક્રમાંકઃ(૧૦૧) અન્વયે, નીચે

:: **આથી ઠરાવવામાં આવે છે કે, શ્રીમતી રાણીબેન માધાભાઈ ભાદરકા નર્સિંગ કોલેજ, ને.હા.નંબર–૮ કરણગામની પાસે, પો.બલેશ્વર, અમન હોટલની સામે,તા.પલસાણા, જિ.સુરતની બી.એસસી.(નર્સિંગ)ના સ્વનિર્ભર અભ્યાસક્રમનું ચાલુ/ક્રમશઃ વધારાનું જોડાણ મેળવવા માટેની જોડાણ અરજીના સંદર્ભમાં** સ્થાનિક તપાસ સમિતિની શરતોની પુર્તતા દિન–૪૫ માં કરવા તથા સદર કોલેજમાં તા.૧/૦૨/૨૦૨૨ ની સ્થિતિએ મદદનીશ પ્રાધ્યાપકો અને સહાયક પ્રાધ્યાપકોની સ્ટેજવાઇઝ માહિતી અને સ્થાનિક તપાસ સમિતિની શરત અંતર્ગત આચાર્ય, મદદનીશ પ્રાધ્યાપક, સહાયક પ્રાધ્યાપક, પ્રાધ્યાપકો અને ગ્રંથાલય અને શારીરિક શિક્ષણનાં અધ્યાપકોની ભરાયેલ જગ્યાઓ, ખાલી જગ્યાઓ અને કુલ જગ્યાઓની માહિતી દિન–૭ માં મોકલી આપવા કોલેજને જણાવવું. ઉપરાંત વર્ષ ૨૦૧૬–૧૭, ૨૦૧૭–૧૮, ૨૦૧૮–૧૯, ૨૦૧૯–૨૦ આ વર્ષો દરિમયાન યુનિવર્સિટી ખેલ

મહોત્સવ, યુથ ફેસ્ટીવલમાં ભાગ લીધેલ રમત અને પ્રવૃતિ વાર વિદ્યાર્થીઓની યાદી, તેનો સ્પીડ આઈ.ડી. તેમજ ૨૦૧૬–૧૭, ૨૦૧૭–૧૮, ૨૦૧૮–૧૯, ૨૦૧૯–૨૦ આ વર્ષો દરિમયાન સ્ટુડન્ટ કાઉન્સિલની કુલ આવક અને કુલ જાવક (બચત સિવાયની) રકમ દર્શાવતી માહિતી દિન ૭ માં જમા કરી એકેડેમિક કાઉન્સિલમાં પુનઃ રજૂ કરવી.

વધુ ઠરાવવામાં આવે છે કે, રાજય સરકારશ્રી તરફથી Gujarat Nursing Counsil (GNC) **ની મંજૂરી મળ્યેથી એકેડેમિક કાઉન્સિલમાં રજુ કરવું.**

(૨) ઉપરોકત ઠરાવની જાણ યુનિવર્સિટી કાર્યાલયના તા.૦૩–૦૩–૨૦૨૨ના પત્રથી સદર કોલેજને જાણ કરતા સદર કોલેજે આજદિન સુધી માહિતી મોકલેલ નથી.

(૩) સ્થાનિક તપાસ સમિતિનો અહેવાલ આ સાથે સામેલ છે.

(બિડાણ : ૭૯)

(જોડાણ વિભાગ)

૮૨. શ્રીમતી પાર્વતીબેન નારણજીભાઈ પટેલ કોલેજ ઓફ એજયુકેશન, મુ.પો. ઉમરાખ, તા. બારડોલીની નીચે દર્શાવેલ વિગતે **બી.એડ્.ના સ્વનિર્ભર અભ્યાસક્રમનું ચાલુ જોડાણ** મેળવવા માટેની જોડાણ અરજીના સંદર્ભમાં સિન્ડિકેટે તા.૦૫–૧૦–૨૦૨૨ ના રોજ મળેલ સભાના ઠરાવ ક્રમાંકઃ (૧૬) અન્વયે માનનીય કુલપતિશ્રીને આપેલ સત્તાની રૂએ માનનીય કુલપતિશ્રીએ નિયુકત કરેલ સ્થાનિક તપાસ સમિતિનાં સભ્યોએ સિન્ડિકેટની તા.૩૧–૧૨–૨૦૨૧ની સભાના ઠરાવ ક્રમાંક (૮૩) અન્વયે ઓનલાઈન LIC કરી યુનિવર્સિટી કાર્યાલયને મોકલેલ સ્થાનિક તપાસ સમિતિનાં અહેવાલ પર વિચારણા કરવા બાબત.

ક્રમ	વિષય / અભ્યાસક્રમ	જોડાણનો પ્રકાર	સમયગાળો	સ્થાનિક તપાસ સમિતિના સભ્યોએ આપેલ પોઈન્ટ
1.	બી.એડ્. (સ્વનિર્ભર અભ્યાસક્રમ)	ચાલુ જોડાણ	તા.૧૫–૬–૨૦૨૨ થી તા.૧૪–૬–૨૦૨૩ (૧ વર્ષ)	૭૪.૩૩

શરતોઃ–

૧. NCTE ના નિયમ પ્રમાણે પૂર્ણ લાયકાત ધરાવતા 4 અધ્યાપકની ત્વરીત નિમણૂંક કરવી.

૨. યુનિવર્સિટી માન્ય કાયમી લાયબ્રેરીયનની નિમણૂંક કરવી.

૩. કાયમી અધ્યાપકોને OP\RC માં ભાગ લેવા પ્રોત્સાહિત કરવા.

૪. 69 A અને 69 B અને યુનિવર્સિટી તથા NCTE ના વખતો વખત બદલાતા ધારાધોરણો તથા નિયમોનું પાલન કરવું.

ભલામણ :

અમો, નીચે મુજબના સમિતિના સભ્યોએ ઉપરોકત માહિતીની ચકાસણી કરી છે અને ઉપલબ્ધ આધારો મુજબ તે સાચી અને ખરી છે. ઉપરોકત માહિતી અને અવલોકનોના આધારે અમો સદર ડિગ્રી પ્રોગ્રામ માટે સંસ્થાની જોડાણની અરજી ગ્રાહય રાખી શૈક્ષણિક વર્ષ ૨૦૨૨–૨૩ માટે ચાલુ જોડાણ આપવા ભલામણ કરીએ છીએ.

(નોંધ :(૧) એકેડેમિક કાઉન્સિલ તા.૦૫–૦૩–૨૦૨૨ ની સભાના ઠરાવ ક્રમાંક : (૬) અન્વયે, નીચે

મુજબ ઠરાવેલ છે.

:: આથી ઠરાવવામાં આવે છે કે, શ્રીમતી પાર્વતીબેન નારણજીભાઈ પટેલ કોલેજ ઓફ એજયુકેશન, મુ.પો. ઉમરાખ, તા.બારડોલીની બી.એડ્.ના સ્વનિર્ભર અભ્યાસક્રમનું ચાલુ જોડાણ મેળવવા માટેની જોડાણ અરજીના સંદર્ભમાં સ્થાનિક તપાસ સમિતિની શરતોની પુર્તતા દિન–૪૫ માં કરવા તથા સદર કોલેજમાં તા.૧/૦૨/૨૦૨૨ની સ્થિતિએ મદદનીશ પ્રાધ્યાપકો અનેસહાયક પ્રાધ્યાપકોની સ્ટેજવાઇઝ માહિતી અનેસ્થાનિક તપાસ સમિતિની શરત અંતર્ગત આચાર્ય, મદદનીશ પ્રાધ્યાપક, સહાયક પ્રાધ્યાપક, પ્રાધ્યાપકો અને ગ્રંથાલય અને શારીરિક શિક્ષણનાંઅધ્યાપકોની ભરાયેલ જગ્યાઓ, ખાલી જગ્યાઓ અને કુલ જગ્યાઓની માહિતી દિન–૭ માં મોકલી આપવા કોલેજને જણાવવું. ઉપરાંત વર્ષ ૨૦૧૬–૧૭, ૨૦૧૭–૧૮, ૨૦૧૮–૧૯, ૨૦૧૯–૨૦ આ વર્ષો દરિમયાન યુનિવર્સિટી ખેલ મહોત્સવ, યુથ ફેસ્ટીવલમાં ભાગ લીધેલ રમત અને પ્રવૃતિ વાર વિદ્યાર્થીઓની યાદી, તેનો સ્પીડ આઈ.ડી. તેમજ ૨૦૧૬–૧૭, ૨૦૧૭–૧૮, ૨૦૧૮–૧૯, ૨૦૧૯–૨૦ આ વર્ષો દરિમયાન સ્ટુડન્ટ કાઉન્સિલની કુલ આવક અને કુલ જાવક (બચત સિવાયની) રકમ દર્શાવતી માહિતી દિન ૭ માં જમા કરી એકેડેમિક કાઉન્સિલમાં પુનઃ રજૂ કરવી.

(૨) ઉપરોકત ઠરાવની જાણ યુનિવર્સિટી કાર્યાલયના તા.૦૮–૦૩–૨૦૨૨ના પત્રથી સદર કોલેજને જાણ કરતા સદર કોલેજે મોકલેલ માહિતી આ સાથે બિડાણ તરીકે સામેલ છે.

(૩) સ્થાનિક તપાસ સમિતિનો અહેવાલ આ સાથે બિડાણ તરીકે સામેલ છે.)

(બિડાણ : ૮૦)
(જોડાણ વિભાગ)

૮૩. શ્રી સર્વોદય શિક્ષણ મંડળ સંચાલિત બેચલર ઓફ એજયુકેશન, ઘોડદોડ રોડ, સુરતની નીચે દર્શાવેલ વિગતે **બી.એડ્.ના સ્વનિર્ભર અભ્યાસક્રમનું ચાલુ જોડાણ**મેળવવા માટેની જોડાણ અરજીના સંદર્ભમાં સિન્ડિકેટે તા.૦૫–૧૦–૨૦૨૨ ના રોજ મળેલ સભાના ઠરાવ ક્રમાંકઃ (૧૬) અન્વયે માનનીય કુલપતિશ્રીને આપેલ સત્તાની રૂએ માનનીય કુલપતિશ્રીએ નિયુકત કરેલ સ્થાનિક તપાસ સમિતિનાં સભ્યોએ સિન્ડિકેટની તા.૩૧–૧૨–૨૦૨૧ની સભાના ઠરાવ ક્રમાંક (૮૩) અન્વયે ઓનલાઈન LIC કરી યુનિવર્સિટી કાર્યાલયને મોકલેલ સ્થાનિક તપાસ સમિતિનાં અહેવાલ પર વિચારણા કરવા બાબત.

ક્રમ	વિષય / અભ્યાસક્રમ	જોડાણનો પ્રકાર	સમયગાળો	સ્થાનિક તપાસ સમિતિના સભ્યોએ આપેલ પોઈન્ટ
1.	**બી.એડ્.** **(સ્વનિર્ભર અભ્યાસક્રમ)**	**ચાલુ જોડાણ**	તા.૧૫–૬–૨૦૨૨ થી તા.૧૪–૬–૨૦૨૩ (૧ વર્ષ)	૬૬.૦૦

શરતોઃ–

૧. NCTE ના ધારાધોરણ પ્રમાણે લાયકાત ધરાવતા પેડાગોજીક વિષયમાં **૧** અધ્યાપક, **૨** પર્સપેકટીવ તથા વિશેષ અભ્યાસક્રમમાં **૧** અધ્યાપકની તાત્કાલિક ધોરણે નિમણૂંક કરવી.

૨. યુનિવર્સિટીના સ્ટેચ્યુ અને ઓર્ડિનન્સ મુજબ 69 A અને 69 B નું ચુસ્તપણે પાલન કરવું.

૩. પુસ્તકાલયમાં વર્ષ પ્રમાણે ઈન્ટેક દીઠ ૨૫૦૦૦/– ના પુસ્તકો, સંદર્ભ પુસ્તકો, મેગેઝિન અને જર્નલની ખરીદી કરવી.

ભલામણ :

અમો, નીચે મુજબના સમિતિના સભ્યોએ ઉપરોકત માહિતીની ચકાસણી કરી છે અને ઉપલબ્ધ આધારો મુજબ તે સાચી અને ખરી છે. ઉપરોકત માહિતી અને અવલોકનોના આધારે અમો સદર ડિગ્રી પ્રોગ્રામ માટે સંસ્થાની જોડાણની અરજી ગ્રાહય રાખી શૈક્ષણિક વર્ષ ૨૦૨૨–૨૩ માટે ચાલુ જોડાણ આપવા ભલામણ કરીએ છીએ.

(નોંધ :(૧) એકેડેમિક કાઉન્સિલ તા.૦૫–૦૩–૨૦૨૨ની સભાના ઠરાવ ક્રમાંકઃ(૮) અન્વયે, નીચે મુજબ ઠરાવેલ છે.

:: આથી ઠરાવવામાં આવે છે કે, શ્રી સર્વોદય શિક્ષણ મંડળ સંચાલિત બેચલર ઓફ એજયુકેશન, ઘોડદોડ રોડ, સુરતની નીચે દર્શાવેલ વિગતે બી.એડ્.ના સ્વનિર્ભર અભ્યાસક્રમનું ચાલુ જોડાણ મેળવવા માટેની જોડાણ અરજીના સંદર્ભમાં સ્થાનિક તપાસ સમિતિની શરતોની પુર્તતા દિન–૪૫ માં કરવા તથા સદર કોલેજમાં તા.૧/૦૨/૨૦૨૨ની સ્થિતિએ મદદનીશ પ્રાધ્યાપકો અનેસહાયક પ્રાધ્યાપકોની સ્ટેજવાઇઝ માહિતી અનેસ્થાનિક તપાસ સમિતિની શરત અંતર્ગત આચાર્ય, મદદનીશ પ્રાધ્યાપક, સહાયક પ્રાધ્યાપક, પ્રાધ્યાપકો અને ગ્રંથાલય અને શારીરિક શિક્ષણનાં અધ્યાપકોની ભરાયેલ જગ્યાઓ, ખાલી જગ્યાઓ અને કુલ જગ્યાઓની માહિતી દિન–૭ માં મોકલી આપવા કોલેજને જણાવવું. ઉપરાંત વર્ષ ૨૦૧૬–૧૭, ૨૦૧૭–૧૮, ૨૦૧૮–૧૯, ૨૦૧૯–૨૦ આ વર્ષો દરિમયાન યુનિવર્સિટી ખેલ મહોત્સવ, યુથ ફેસ્ટીવલમાં ભાગ લીધેલ રમત અને પ્રવૃતિ વાર વિદ્યાર્થીઓની યાદી, તેનો સ્પીડ આઈ.ડી. તેમજ ૨૦૧૬–૧૭, ૨૦૧૭–૧૮, ૨૦૧૮–૧૯, ૨૦૧૯–૨૦ આ વર્ષો દરિમયાન સ્ટુડન્ટ કાઉન્સિલની કુલ આવક અને કુલ જાવક (બચત સિવાયની) રકમ દર્શાવતી માહિતી દિન ૭ માં જમા કરી એકેડેમિક કાઉન્સિલમાં પુનઃ રજૂ કરવી.

(૨) ઉપરોકત ઠરાવની જાણ યુનિવર્સિટી કાર્યાલયના તા.૦૮–૦૩–૨૦૨૨ના પત્રથી સદર કોલેજને જાણ કરતા સદર કોલેજે મોકલેલ માહિતી આ સાથે બિડાણ તરીકે સામેલ છે.)

(૩) સ્થાનિક તપાસ સમિતિનો અહેવાલ બિડાણ તરીકે સામેલ છે.

(બિડાણ : ૮૧)
(જોડાણ વિભાગ)

૮૪. શ્રી સરદાર પટેલ કોલેજ ઓફ એજયુકેશન, જલાલપોર રોડ, લીમડા ચોક, નવસારીની નીચે દર્શાવેલ વિગતે **બી.એડ્.ના સ્વનિર્ભર અભ્યાસક્રમનું ચાલુ જોડાણ**મેળવવા માટેની જોડાણ અરજીના સંદર્ભમાં સિન્ડિકેટે તા.૦૫–૧૦–૨૦૨૨ ના રોજ મળેલ સભાના ઠરાવ ક્રમાંકઃ (૧૬) અન્વયે માનનીય કુલપતિશ્રીને આપેલ સત્તાની રૂએ માનનીય કુલપતિશ્રીએ નિયુકત કરેલ સ્થાનિક તપાસ સમિતિનાં સભ્યોએ સિન્ડિકેટની તા.૩૧–૧૨–૨૦૨૧ની સભાના ઠરાવ ક્રમાંક (૮૩) અન્વયે ઓનલાઈન LIC કરી યુનિવર્સિટી કાર્યાલયને મોકલેલ સ્થાનિક તપાસ સમિતિનાં અહેવાલ પર વિચારણા કરવા બાબત.

ક્રમ	વિષય / અભ્યાસક્રમ	જોડાણનો પ્રકાર	સમયગાળો	સ્થાનિક તપાસ સમિતિના સભ્યોએ આપેલ પોઈન્ટ
1.	બી.એડ્. (સ્વનિર્ભર અભ્યાસક્રમ)	ચાલુ જોડાણ	તા.૧૫–૬–૨૦૨૨ થી તા.૧૪–૬–૨૦૨૩ (૧ વર્ષ)	૬૩.૦૦

શરતોઃ–

૧. NCTE ના ધારા ધોરણ પ્રમાણે પૂર્ણ લાયકાત ધરાવતા આચાર્ય અને અધ્યાપકોની નિમણૂંક તાત્કાલિક ધોરણે કરવી.

૨. વિજ્ઞાન, મનોવિજ્ઞાનની પ્રયોગશાળા અને કમ્પ્યુટર લેબમાં ડેડ સ્ટોક રજીસ્ટર તૈયાર કરવું.

૩. અધ્યાપકોને RC\OP કોર્ષમાં ભાગ લેવા પ્રોત્સાહિત કરવા.

૪. દરેક અધ્યાપકોને સંશોધન લેખો/પુસ્તકો લખવા પ્રોત્સાહિત કરવા.

૫. ગુજરાત સરકારનું જાહેરનામું મેળવવા પ્રયત્નો કરવા.

૬. કમ્પ્યુટર લેબમાં પૂરતા પ્રમાણમાં કમ્પ્યુટરની સુવિધા ઉપલબ્ધ કરવી.

૭. યુનિવર્સિટીનાં ધારાધોરણ મુજબ ૬૯/A અને ૬૯/B નું યથાર્થ પાલન કરવું.

ભલામણ :

અમો, નીચે મુજબના સમિતિના સભ્યોએ ઉપરોકત માહિતીની ચકાસણી કરી છે અને ઉપલબ્ધ આધારો મુજબ તે સાચી અને ખરી છે. ઉપરોકત માહિતી અને અવલોકનોના આધારે અમો સદર ડિગ્રી પ્રોગ્રામ માટે સંસ્થાની જોડાણની અરજી ગ્રાહય રાખી શૈક્ષણિક વર્ષ ૨૦૨૨–૨૩ માટે ચાલુ જોડાણ આપવા ભલામણ કરીએ છીએ.

(નોંધ :(૧) એકેડેમિક કાઉન્સિલ તા.૦૫–૦૩–૨૦૨૨ની સભાના ઠરાવ ક્રમાંકઃ(૯) અન્વયે, નીચે મુજબ ઠરાવેલ છે.

:: આથી ઠરાવવામાં આવે છે કે, શ્રી સરદાર પટેલ કોલેજ ઓફ એજયુકેશન, જલાલપોર રોડ, લીમડાચોક, નવસારીની નીચે દર્શાવેલ વિગતે બી.એડ્.ના સ્વનિર્ભર અભ્યાસક્રમનું ચાલુ જોડાણ મેળવવા માટેની જોડાણ અરજીના સંદર્ભમાંસ્થાનિક તપાસ સમિતિની શરતોની પુર્તતા દિન–૪૫ માં કરવા તથા સદર કોલેજમાં તા.૧/૦૨/૨૦૨૨ની સ્થિતિએ મદદનીશ પ્રાધ્યાપકો અનેસહાયક પ્રાધ્યાપકોની સ્ટેજવાઇઝ માહિતી અને સ્થાનિક તપાસ સમિતિની શરત અંતર્ગત આચાર્ય, મદદનીશ પ્રાધ્યાપક, સહાયક પ્રાધ્યાપક, પ્રાધ્યાપકો અને ગ્રંથાલય અને શારીરિક શિક્ષણનાં અધ્યાપકોની ભરાયેલ જગ્યાઓ, ખાલી જગ્યાઓ અને કુલ જગ્યાઓની માહિતી દિન–૭ માં મોકલી આપવા કોલેજને જણાવવું. ઉપરાંત વર્ષ ૨૦૧૬–૧૭, ૨૦૧૭–૧૮, ૨૦૧૮–૧૯, ૨૦૧૯–૨૦ આ વર્ષો દરિમયાન યુનિવર્સિટી ખેલ મહોત્સવ, યુથ ફેસ્ટીવલમાં ભાગ લીધેલ રમત અને પ્રવૃતિ વાર વિદ્યાર્થીઓની યાદી, તેનો સ્પીડ આઈ.ડી. તેમજ ૨૦૧૬–૧૭, ૨૦૧૭–૧૮, ૨૦૧૮–૧૯, ૨૦૧૯–૨૦ આ વર્ષો દરિમયાન સ્ટુડન્ટ કાઉન્સિલની કુલ આવક અને કુલ જાવક (બચત સિવાયની) રકમ દર્શાવતી માહિતી દિન ૭ માં જમા કરી એકેડેમિક કાઉન્સિલમાં પુનઃ રજૂ કરવી.

(૨) ઉપરોકત ઠરાવની જાણ યુનિવર્સિટી કાર્યાલયના તા.૦૮–૦૩–૨૦૨૨ના પત્રથી સદર કોલેજને જાણ કરતા સદર કોલેજે આજદિન સુધી માહિતી મોકલેલ નથી.)

(૩) સ્થાનિક તપાસ સમિતિનો અહેવાલ બિડાણ તરીકે સામેલ છે.

(બિડાણ : ૮૨)
(જોડાણ વિભાગ)

૮૫. વાઈબ્રન્ટ ફિઝિયોથેરાપી કોલેજ, વાઈબ્રન્ટ કેમ્પસ, મુ. માસમા, સુરત ઓલપાડ રોડ, માસમા, સુરતની નીચે દર્શાવેલ વિગતે બેચલર ઓફ ફિઝિયોથેરાપીના સ્વનિર્ભર અભ્યાસક્રમનું ચાલુ જોડાણ મેળવવા માટેની જોડાણ અરજીના સંદર્ભમાં સિન્ડિકેટે તા.૦૫–૧૦–૨૦૨૨ ના રોજ મળેલ સભાના ઠરાવ ક્રમાંકઃ (૧૬) અન્વયે માનનીય કુલપતિશ્રીને આપેલ સત્તાની રૂએ માનનીય કુલપતિશ્રીએ નિયુકત કરેલ સ્થાનિક તપાસ સમિતિનાં સભ્યોએ સિન્ડિકેટની તા.૩૧–૧૨–૨૦૨૧ની સભાના ઠરાવ ક્રમાંક (૮૩) અન્વયે ઓનલાઈન LIC કરી યુનિવર્સિટી કાર્યાલયને મોકલેલ સ્થાનિક તપાસ સમિતિનાં અહેવાલ પર વિચારણા કરવા બાબત.

ક્રમ	વિષય / અભ્યાસક્રમ	જોડાણનો પ્રકાર	સમયગાળો
1.	બેચલર ઓફ ફિઝિયોથેરાપી (સ્વનિર્ભર)	ચાલુ જોડાણ	તા.૧૫–૬–૨૦૨૨ થી તા.૧૪–૬–૨૦૨૩ (૧ વર્ષ)

<u>શરતો :</u>

(૧) કાયમી આચાર્યની નિમણૂંક કરવી.
(૨) સંસ્થામાં જરૂરી શૈક્ષણિક સ્ટાફની નિમણૂંક કરી યુનિવર્સિટીની માન્યતા પ્રાપ્ત કરવાની પ્રક્રિયા હાથ ધરવી.
(૩) સૂચિત અભ્યાસક્રમ માટે શૈક્ષણિક વર્ષ ૨૦૨૨–૨૦૨૩ ની રાજય સરકારશ્રીની માન્યતા મેળવવી.
(૪) સૂચિત અભ્યાસક્રમ માટે સરકારના અને યુનિવર્સિટીના વખતોવખતના ધારાધોરણો અને શરતોનું યથાર્થ પાલન કરવું.
(૫) યુનિવર્સિટીના ઓર્ડિનન્સ 69-A & B ના ધારાધોરણોનું યથાર્થ પાલન કરવું.

ભલામણ :

અમો, નીચે મુજબના સમિતિના સભ્યોએ ઉપરોકત માહિતીની ચકાસણી કરી છે અને ઉપલબ્ધ આધારો મુજબ તે સાચી અને ખરી છે. ઉપરોકત માહિતી અને અવલોકનોના આધારે અમો સદર ડિગ્રી પ્રોગ્રામ માટે સંસ્થાની જોડાણની અરજી ગ્રાહય રાખી શૈક્ષણિક વર્ષ ૨૦૨૨–૨૩ માટે બેચલર ઓફ ફિઝિયોથેરાપી અભ્યાસક્રમનું ચાલુ જોડાણ આપવા ભલામણ કરીએ છીએ.

(નોંધ :(૧) એકેડેમિક કાઉન્સિલ તા.૦૫–૦૩–૨૦૨૨ ની સભાના ઠરાવ ક્રમાંક : (૧૩) અન્વયે, નીચે મુજબ ઠરાવેલ છે.

:: **આથી ઠરાવવામાં આવે છે કે, વાઈબ્રન્ટ ફિઝિયોથેરાપી કોલેજ, વાઈબ્રન્ટ કેમ્પસ, મુ.માસમા, સુરત ઓલપાડ રોડ, માસમા, સુરતની બેચલર ઓફ ફિઝિયોથેરાપીના સ્વનિર્ભર અભ્યાસક્રમનું ચાલુ જોડાણ મેળવવા માટેની જોડાણ અરજીના સંદર્ભમાં સ્થાનિક તપાસ સમિતિની શરતોની પુર્તતા દિન–૪૫ માં કરવા તથા સદર કોલેજમાં તા.૧/૦૨/૨૦૨૨ની સ્થિતિએ મદદનીશ પ્રાધ્યાપકો અનેસહાયક પ્રાધ્યાપકોની સ્ટેજવાઇઝ માહિતી અનેસ્થાનિક તપાસ સમિતિની શરત અંતર્ગત આચાર્ય, મદદનીશ પ્રાધ્યાપક, સહાયક પ્રાધ્યાપક, પ્રાધ્યાપકો અને ગ્રંથાલય અને શારીરિક શિક્ષણનાં અધ્યાપકોની ભરાયેલ જગ્યાઓ, ખાલી જગ્યાઓ અને કુલ જગ્યાઓની માહિતી દિન–૭ માં મોકલી આપવા કોલેજને જણાવવું. ઉપરાંત વર્ષ ૨૦૧૬–૧૭, ૨૦૧૭–૧૮, ૨૦૧૮–૧૯, ૨૦૧૯–૨૦ આ વર્ષો દરિમયાન યુનિવર્સિટી ખેલ મહોત્સવ, યુથ ફેસ્ટીવલમાં ભાગ લીધેલ રમત અને પ્રવૃતિ વાર વિદ્યાર્થીઓની યાદી, તેનો સ્પીડ આઈ.ડી. તેમજ ૨૦૧૬–૧૭, ૨૦૧૭–૧૮, ૨૦૧૮–૧૯, ૨૦૧૯–૨૦ આ વર્ષો દરિમયાન સ્ટુડન્ટ કાઉન્સિલની કુલ આવક અને કુલ જાવક (બચત સિવાયની) રકમ દર્શાવતી માહિતી દિન ૭ માં જમા કરી એકેડેમિક કાઉન્સિલમાં પુનઃ રજૂ કરવી.**

(૨) ઉપરોકત ઠરાવની જાણ યુનિવર્સિટી કાર્યાલયના તા.૦૮–૦૩–૨૦૨૨ના પત્રથી સદર કોલેજને જાણ કરતા સદર કોલેજે આજદિન સુધી માહિતી મોકલેલ નથી.)

(૩) સ્થાનિક તપાસ સમિતિનો અહેવાલ બિડાણ તરીકે સામેલ છે.

(બિડાણ : ૮૩)
(જોડાણ વિભાગ)

૮૬. વાઈબ્રન્ટ નર્સિંગ કોલેજ, વાઈબ્રન્ટ કેમ્પસ, મુ.માસમા, સુરત ઓલપાડ રોડ, માસમા, સુરતની નીચે દર્શાવેલ વિગતે **બી.એસસી.(નર્સિંગ)ના સ્વનિર્ભર અભ્યાસક્રમનું ચાલુ જોડાણ** મેળવવા માટેની જોડાણ અરજીના સંદર્ભમાં સિન્ડિકેટે તા.૦૫–૧૦–૨૦૨૨ ના રોજ મળેલ સભાના ઠરાવ ક્રમાંકઃ (૧૬) અન્વયે માનનીય કુલપતિશ્રીને આપેલ સત્તાની રૂએ માનનીય કુલપતિશ્રીએ નિયુકત કરેલ સ્થાનિક તપાસ સમિતિનાં સભ્યોએ સિન્ડિકેટની તા.૩૧–૧૨–૨૦૨૧ની સભાના ઠરાવ ક્રમાંક (૮૩) અન્વયે ઓનલાઈન LIC કરી યુનિવર્સિટી કાર્યાલયને મોકલેલ સ્થાનિક તપાસ સમિતિનાં અહેવાલ પર વિચારણા કરવા બાબત.

ક્રમ	વિષય / અભ્યાસક્રમ	જોડાણનો પ્રકાર	સમયગાળો

1.	**બી.એસસી.(નર્સિંગ) (સ્વનિર્ભર અભ્યાસક્રમ)**	**ચાલુ જોડાણ**	તા.૧૫–૬–૨૦૨૨ થી તા.૧૪–૬–૨૦૨૩ (૧ વર્ષ)

<u>શરતો :</u>

(૧) INC ના નિયમ મુજબ એડવાન્સ લેબને સ્કીલ લેબમાં ફેરવવી.

(૨) OBG લેબમાં ANC/PNC અને લેબરૂમ માટે પાર્ટીશન કરવું.

(૩) સંસ્થામાં જરૂરી એડહોક સ્ટાફની યુનિવર્સિટીની માન્યતા મેળવવી.

(૪) સૂચિત અભ્યાસક્રમ માટે શૈક્ષણિક વર્ષ ૨૦૨૨–૨૦૨૩ ની GNC/INC ની માન્યતા મેળવવી.

(૫) સૂચિત અભ્યાસક્રમ માટે સરકારના અને યુનિવર્સિટીના વખતોવખતના ધારાધોરણો અને શરતોનું યથાર્થ પાલન કરવું.

(૬) યુનિવર્સિટીના ઓર્ડિનન્સ 69-A & B ના ધારાધોરણોનું યથાર્થ પાલન કરવું.

ભલામણ :

અમો, નીચે મુજબના સમિતિના સભ્યોએ ઉપરોકત માહિતીની ચકાસણી કરી છે અને ઉપલબ્ધ આધારો મુજબ તે સાચી અને ખરી છે. ઉપરોકત માહિતી અને અવલોકનોના આધારે અમો સદર ડિગ્રી પ્રોગ્રામ માટે સંસ્થાની જોડાણની અરજી ગ્રાહય રાખી બી.એસસી.નર્સિંગનું શૈક્ષણિક વર્ષ ૨૦૨૨–૨૩ માટે ચાલુ જોડાણ આપવા ભલામણ કરીએ છીએ.

(નોંધ :(૧) એકેડેમિક કાઉન્સિલ તા.૦૫–૦૩–૨૦૨૨ ની સભાના ઠરાવ ક્રમાંક : (૧૪) અન્વયે, નીચે મુજબ ઠરાવેલ છે.

:: **આથી ઠરાવવામાં આવે છે કે, વાઈબ્રન્ટ નર્સિંગ કોલેજ, વાઈબ્રન્ટ કેમ્પસ, મુ.માસમા, સુરત ઓલપાડ રોડ, માસમા, સુરતની બી.એસસી.(નર્સિંગ)ના સ્વનિર્ભર અભ્યાસક્રમનું ચાલુ જોડાણ મેળવવા માટેની જોડાણ અરજીના સંદર્ભમાં સ્થાનિક તપાસ સમિતિની શરતોની પુર્તતા દિન–૪૫ માં કરવા તથા સદર કોલેજમાં તા.૧/૦૨/૨૦૨૨ની સ્થિતિએ મદદનીશ પ્રાધ્યાપકો અનેસહાયક પ્રાધ્યાપકોની સ્ટેજવાઇઝ માહિતી અનેસ્થાનિક તપાસ સમિતિની શરત અંતર્ગત આચાર્ય, મદદનીશ પ્રાધ્યાપક, સહાયક પ્રાધ્યાપક, પ્રાધ્યાપકોઅને ગ્રંથાલય અને શારીરિક શિક્ષણનાં અધ્યાપકોની ભરાયેલ જગ્યાઓ, ખાલી જગ્યાઓ અને કુલ જગ્યાઓની માહિતી દિન–૭ માં મોકલી આપવા કોલેજને જણાવવું. ઉપરાંત વર્ષ ૨૦૧૬–૧૭, ૨૦૧૭–૧૮, ૨૦૧૮–૧૯, ૨૦૧૯–૨૦ આ વર્ષો દરિમયાન યુનિવર્સિટી ખેલ મહોત્સવ, યુથ ફેસ્ટીવલમાં ભાગ લીધેલ રમત અને પ્રવૃતિ વાર વિદ્યાર્થીઓની યાદી, તેનો સ્પીડ આઈ.ડી. તેમજ ૨૦૧૬–૧૭, ૨૦૧૭–૧૮, ૨૦૧૮–૧૯, ૨૦૧૯–૨૦ આ વર્ષો દરિમયાન સ્ટુડન્ટ કાઉન્સિલની કુલ આવક અને કુલ જાવક (બચત સિવાયની) રકમ દર્શાવતી માહિતી દિન ૭ માં જમા કરી એકેડેમિક કાઉન્સિલમાં પુનઃ રજૂ કરવી.**

વધુ ઠરાવવામાં આવે છે કે, રાજય સરકારશ્રી તરફથી Gujarat Nursing Council (GNC)**ની મંજૂરી મળ્યેથી એકેડેમિક કાઉન્સિલમાં રજુ કરવું.**

(૨) ઉપરોકત ઠરાવની જાણ યુનિવર્સિટી કાર્યાલયના તા.૦૮–૦૩–૨૦૨૨ના પત્રથી સદર કોલેજને જાણ કરતા સદર કોલેજે મોકલેલ માહિતી આ સાથે બિડાણ તરીકે સામેલ છે.)

(૩) સ્થાનિક તપાસ સમિતિનો અહેવાલ બિડાણ તરીકે સામેલ છે.

(બિડાણ : ૮૪)
(જોડાણ વિભાગ)

૮૭. વાઈબ્રન્ટ નર્સિંગ કોલેજ, વાઈબ્રન્ટ કેમ્પસ, મુ.માસમા, સુરત ઓલપાડ રોડ, માસમા, સુરતની નીચે દર્શાવેલ વિગતે **પોસ્ટ બેઝિક બી.એસસી.(નર્સિંગ)ના સ્વનિર્ભર અભ્યાસક્રમનું ચાલુ જોડાણ** મેળવવા માટેની જોડાણ અરજીના સંદર્ભમાં સિન્ડિકેટે તા.૦૫–૧૦–૨૦૨૨ ના રોજ મળેલ સભાના ઠરાવ ક્રમાંકઃ (૧૬) અન્વયે માનનીય કુલપતિશ્રીને આપેલ સત્તાની રૂએ માનનીય કુલપતિશ્રીએ નિયુક્ત કરેલ સ્થાનિક તપાસ સમિતિનાં સભ્યોએ સિન્ડિકેટની તા.૩૧–૧૨–૨૦૨૧ની સભાના ઠરાવ ક્રમાંક (૮૩) અન્વયે ઓનલાઈન LIC કરી યુનિવર્સિટી કાર્યાલયને મોકલેલ સ્થાનિક તપાસ સમિતિનાં અહેવાલ પર વિચારણા કરવા બાબત.

ક્રમ	વિષય / અભ્યાસક્રમ	જોડાણનો પ્રકાર	સમયગાળો
1.	પોસ્ટ બેઝિક બી.એસસી.(નર્સિંગ) (સ્વનિર્ભર અભ્યાસક્રમ)	ચાલુ જોડાણ	તા.૧૫–૬–૨૦૨૨ થી તા.૧૪–૬–૨૦૨૩ (૧ વર્ષ)

શરતો :

(૧) INC ના નિયમ મુજબ એડવાન્સ લેબને સ્કીલ લેબમાં ફેરવવી.

(૨) OBG લેબમાં ANC/PNC અને લેબરૂમ માટે પાર્ટીશન કરવું.

(૩) સંસ્થામાં જરૂરી એડહોક સ્ટાફની યુનિવર્સિટીની માન્યતા મેળવવી.

(૪) સૂચિત અભ્યાસક્રમ માટે શૈક્ષણિક વર્ષ ૨૦૨૨–૨૦૨૩ ની GNC/INC ની માન્યતા મેળવવી.

(૫) સૂચિત અભ્યાસક્રમ માટે સરકારના અને યુનિવર્સિટીના વખતોવખતના ધારાધોરણો અને શરતોનું યથાર્થ પાલન કરવું.

(૬) યુનિવર્સિટીના ઓર્ડિનન્સ 69-A & B ના ધારાધોરણોનું યથાર્થ પાલન કરવું.

ભલામણ :

અમો, નીચે મુજબના સમિતિના સભ્યોએ ઉપરોકત માહિતીની ચકાસણી કરી છે અને ઉપલબ્ધ આધારો મુજબ તે સાચી અને ખરી છે. ઉપરોકત માહિતી અને અવલોકનોના આધારે અમો સદર ડિગ્રી પ્રોગ્રામ માટે સંસ્થાની જોડાણની અરજી ગ્રાહય રાખી પી.બી.બી.એસસી.નર્સિંગનું શૈક્ષણિક વર્ષ ૨૦૨૨–૨૩ માટે ચાલુ જોડાણ આપવા ભલામણ કરીએ છીએ.

(નોંધ :(૧) એકેડેમિક કાઉન્સિલ તા.૦૫–૦૩–૨૦૨૨ ની સભાના ઠરાવ ક્રમાંક : (૧૫) અન્વયે, નીચે મુજબ ઠરાવેલ છે.

:: **આથી ઠરાવવામાં આવે છે કે, વાઈબ્રન્ટ નર્સિંગ કોલેજ, વાઈબ્રન્ટ કેમ્પસ, મુ.માસમા, સુરત ઓલપાડ રોડ, માસમા, સુરતની પોસ્ટ બેઝિક બી.એસસી.(નર્સિંગ)ના સ્વનિર્ભર અભ્યાસક્રમનું ચાલુ જોડાણ મેળવવા માટેની જોડાણ અરજીના સંદર્ભમાંસ્થાનિક તપાસ સમિતિની શરતોની પુર્તતા દિન–૪૫ માં કરવા તથા સદર કોલેજમાં તા.૧/૦૨/૨૦૨૨ની સ્થિતિએ મદદનીશ પ્રાધ્યાપકો અનેસહાયક પ્રાધ્યાપકોની સ્ટેજવાઈઝ માહિતી અને સ્થાનિક તપાસ સમિતિની શરત અંતર્ગત આચાર્ય, મદદનીશ પ્રાધ્યાપક, સહાયક પ્રાધ્યાપક, પ્રાધ્યાપકો અને ગ્રંથાલય અને શારીરિક શિક્ષણનાં અધ્યાપકોની ભરાયેલ જગ્યાઓ, ખાલી જગ્યાઓ અને કુલ જગ્યાઓની માહિતી દિન–૭ માં મોકલી આપવા કોલેજને જણાવવું. ઉપરાંત વર્ષ ૨૦૧૬–૧૭, ૨૦૧૭–૧૮, ૨૦૧૮–૧૯, ૨૦૧૯–૨૦ આ વર્ષો દરિમયાન યુનિવર્સિટી ખેલ મહોત્સવ, યુથ ફેસ્ટીવલમાં ભાગ લીધેલ રમત અને પ્રવૃતિ વાર વિદ્યાર્થીઓની યાદી, તેનો સ્પીડ આઈ.ડી. તેમજ ૨૦૧૬–૧૭, ૨૦૧૭–૧૮, ૨૦૧૮–૧૯,૨૦૧૯–૨૦ આ વર્ષો દરિમયાન સ્ટુડન્ટ કાઉન્સિલની કુલ આવક અને કુલ જાવક (બચત સિવાયની) રકમ દર્શાવતી માહિતી દિન ૭ માં જમા કરી એકેડેમિક કાઉન્સિલમાં પુનઃ રજૂ**

કરવી.

વધુ ઠરાવવામાં આવે છે કે, રાજય સરકારશ્રી તરફથી Gujarat Nursing Council (GNC) ની મંજૂરી મળ્યેથી એકેડેમિક કાઉન્સિલમાં રજુ કરવું.

(૨) ઉપરોકત ઠરાવની જાણ યુનિવર્સિટી કાર્યાલયના તા.૦૮–૦૩–૨૦૨૨ના પત્રથી સદર કોલેજને જાણ કરતા સદર કોલેજે મોકલેલ માહિતી આ સાથે બિડાણ તરીકે સામેલ છે.)

(૩) સ્થાનિક તપાસ સમિતિનો અહેવાલ બિડાણ તરીકે સામેલ છે.

(બિડાણ : ૮૫)
(જોડાણ વિભાગ)

૮૮. આર્ટસ એન્ડ કોમર્સ કોલેજ, ચોવીસી, તા.જિઃનવસારીની નીચે દર્શાવેલ વિગતે **બી.એ.ના સ્વનિર્ભર અભ્યાસક્રમનું ચાલુ જોડાણ** મેળવવા માટેની જોડાણ અરજીના સંદર્ભમાં સિન્ડિકેટે તા.૦૫–૧૦–૨૦૨૨ ના રોજ મળેલ સભાના ઠરાવ ક્રમાંકઃ (૧૬) અન્વયે માનનીય કુલપતિશ્રીને આપેલ સત્તાની રૂએ માનનીય કુલપતિશ્રીએ નિયુકત કરેલ સ્થાનિક તપાસ સમિતિનાં સભ્યોએ સિન્ડિકેટની તા.૩૧–૧૨–૨૦૨૧ની સભાના ઠરાવ ક્રમાંક (૮૩) અન્વયે ઓનલાઈન LIC કરી યુનિવર્સિટી કાર્યાલયને મોકલેલ સ્થાનિક તપાસ સમિતિનાં અહેવાલ પર વિચારણા કરવા બાબત.

ક્રમ	વિષય / અભ્યાસક્રમ	જોડાણનો પ્રકાર	સમયગાળો
1.	બી.એ. (સ્વનિર્ભર અભ્યાસક્રમ)	ચાલુ જોડાણ	તા.૧૫–૬–૨૦૨૨ થી તા.૧૪–૬–૨૦૨૩ (૧ વર્ષ)

<u>શરતો :</u>

(૧) આચાર્યની કાયમી ધોરણે નિમણૂંક કરવી.

(૨) અંગ્રેજી વિષયના –૦૨ અને શારીરિક શિક્ષણના–૦૧ કાયમી અધ્યાપકોની નિમણૂંક કરવામાં આવે.

(૩) ગ્રંથપાલ–૦૧ ની કાયમી ધોરણે નિમણૂંક કરવી.

(૪) મહેકમ મુજબ વહીવટી કર્મચારીઓની નિમણૂંક કરવામાં આવે.

(૫) સરકારશ્રી અને યુનિવર્સિટીના પ્રવર્તમાન નિયમો મુજબ કર્મચારીઓને પગાર ધોરણેનો અમલ કરી ચુકવવામાં આવે.

(૬) ગ્રંથલયમાં જરૂરિયાત મુજબના સંદર્ભ પુસ્તકો અને સામાયિકો ખરીદવામાં આવે.

(૭) વીર નર્મદ દક્ષિણ ગુજરાત યુનિવર્સિટીના ઓર્ડિનન્સ 69-A અને 69-B નિયમોનું પાલન કરવું.

ભલામણ :

અમો, નીચે મુજબના સમિતિના સભ્યોએ ઉપરોકત માહિતીની ચકાસણી કરી છે અને ઉપલબ્ધ આધારો મુજબ તે સાચી અને ખરી છે. ઉપરોકત માહિતી અને અવલોકનોના આધારે અમો સદર ડિગ્રી પ્રોગ્રામ માટે સંસ્થાની જોડાણની અરજી ગ્રાહય રાખી શૈક્ષણિક વર્ષ ૨૦૨૨–૨૩ માટે ચાલુ જોડાણ આપવા ભલામણ કરીએ છીએ.

(નોંધ :(૧) એકેડેમિક કાઉન્સિલ તા.૦૫–૦૩–૨૦૨૨ ની સભાના ઠરાવ ક્રમાંક : (૧૬) અન્વયે, નીચે મુજબ ઠરાવેલ છે.

:: **આથી ઠરાવવામાં આવે છે કે, આર્ટસ એન્ડ કોમર્સ કોલેજ, ચોવીસી, તા. જિઃ નવસારીની બી.એ. ના સ્વનિર્ભર અભ્યાસક્રમનું ચાલુ જોડાણ મેળવવા માટેની જોડાણ અરજીના સંદર્ભમાંસ્થાનિક તપાસ સમિતિની શરતોની પુર્તતા દિન–૪૫માં કરવા તથા સદર કોલેજમાં તા.૧/૦૨/૨૦૨૨ની સ્થિતિએ મદદનીશ પ્રાધ્યાપકો અને સહાયક પ્રાધ્યાપકોની સ્ટેજવાઇઝ માહિતી અને સ્થાનિક તપાસ સમિતિની શરત અંતર્ગત આચાર્ય, મદદનીશ પ્રાધ્યાપક, સહાયક પ્રાધ્યાપક, પ્રાધ્યાપકો અને ગ્રંથાલય અને શારીરિક શિક્ષણનાં અધ્યાપકોની ભરાયેલ જગ્યાઓ, ખાલી જગ્યાઓ અને કુલ જગ્યાઓની માહિતી દિન–૭માં મોકલી આપવા કોલેજને જણાવવું. ઉપરાંત વર્ષ ૨૦૧૬–૧૭, ૨૦૧૭–૧૮, ૨૦૧૮–૧૯, ૨૦૧૯–૨૦ આ વર્ષો દરિમયાન યુનિવર્સિટી ખેલ મહોત્સવ, યુથ ફેસ્ટીવલમાં ભાગ લીધેલ રમત અને પ્રવૃતિ વાર વિદ્યાર્થીઓની યાદી, તેનો સ્પીડ આઈ.ડી. તેમજ ૨૦૧૬–૧૭, ૨૦૧૭–૧૮, ૨૦૧૮–૧૯, ૨૦૧૯–૨૦ આ વર્ષો દરિમયાન સ્ટુડન્ટ કાઉન્સિલની કુલ આવક અને કુલ જાવક (બચત સિવાયની) રકમ દર્શાવતી માહિતી દિન ૭ માં જમા કરી એકેડેમિક કાઉન્સિલમાં પુનઃ રજૂ કરવી.**

(૨) ઉપરોકત ઠરાવની જાણ યુનિવર્સિટી કાર્યાલયના તા.૦૮–૦૩–૨૦૨૨ના પત્રથી સદર કોલેજને જાણ કરતા સદર કોલેજે આજદિન સુધી માહિતી મોકલેલ નથી.)

(૩) સ્થાનિક તપાસ સમિતિનો અહેવાલ બિડાણ તરીકે સામેલ છે.

(બિડાણ : ૮૬)
(જોડાણ વિભાગ)

૮૯. શ્રી આઈ. કે. ચાવડા ગ્રામ વિદ્યાપીઠ, મુ.પો.કહાનવાડી, તા.: અંકલાવ, જિ.: આણંદની નીચે દર્શાવેલ વિગતે **બી.આર.એસ.ના અભ્યાસક્રમનું ચાલુ જોડાણ** મેળવવા માટેની જોડાણ અરજીના સંદર્ભમાં સિન્ડિકેટે તા.૦૫–૧૦–૨૦૨૨ ના રોજ મળેલ સભાના ઠરાવ ક્રમાંકઃ (૧૬) અન્વયે માનનીય કુલપતિશ્રીને આપેલ સત્તાની રૂએ માનનીય કુલપતિશ્રીએ નિયુકત કરેલ સ્થાનિક તપાસ સમિતિનાં સભ્યોએ સિન્ડિકેટની તા.૩૧–૧૨–૨૦૨૧ની સભાના ઠરાવ ક્રમાંક (૮૩) અન્વયે ઓનલાઈન LIC કરી યુનિવર્સિટી કાર્યાલયને મોકલેલ સ્થાનિક તપાસ સમિતિનાં અહેવાલ પર વિચારણા કરવા બાબત.

ક્રમ	વિષય / અભ્યાસક્રમ	જોડાણનો પ્રકાર	સમયગાળો
1.	**બી.આર.એસ.**	**ચાલુ જોડાણ**	તા.૧૫–૬–૨૦૨૨ થી તા.૧૪–૬–૨૦૨૩ (૧ વર્ષ)

<u>શરતો :</u>

(૧) સંસ્થા રાજય સરકારને રજુઆત કરી કાયમી આચાર્ય, ખુટતા સાત અધ્યાપકો અને ચાર બીન શૈક્ષણિક કર્મચારીઓની નિમણુંક ઝડપથી કરે.

(૨) સંસ્થા એડહોક કર્મચારીઓની (શૈક્ષણિક અને બિન શૈક્ષણિક) નિમણુંક અખબારોમાં જાહેરાત આપી યુનિવર્સિટીના પ્રતિનિધિઓની હાજરીમાં કરે (યુનિવર્સિટીના ધારા ધોરણ અનુસાર)

(૩) સંસ્થા ફાયર સેફટીનું પ્રમાણપત્ર સબંધિત સત્તામંડળ પાસેથી મેળવે અને યુનિવર્સિટીને રજુ કરે.

(૪) સંસ્થા વિદ્યાર્થીઓને યુનિવર્સિટીના ખેલકુદ અને સાંસ્કરતિક કાર્યક્રમોમાં ભાગ લેતા કરે અને તે માટે પ્રોત્સાહન આપે.

(૫) યુનિવસિર્ટીના ઓર્ડિનન્સ 69(એ) અને બી નું યથાર્થ પરિપાલન કરે.

ભલામણ :

વર્ષ ૨૦૨૨–૨૩ના ચાલુ જોડાણ માટે અમો નીચે મુજબના સભ્યોએ ઉપરોકત માહિતીની ચકાસણી તા.૦૮/૦૨/૨૦૨૨ના રોજ ઓનલાઈન કરી છે અને ઉપલબ્ધ આધારો મુજબ તે સાચી અને ખરી છે તેવું માનવાને કારણ છે. ઉપરોકત માહિતી અને અવલોકનોના આધારે અમો સદર ડિગ્રી પ્રોગ્રામ માટે નીચે જણાવેલ શરતોની પરિપૂર્ણતા બાદ સંસ્થાની જોડાણની અરજી ગ્રાહય રાખી શૈક્ષણિક વર્ષ ૨૦૨૨–૨૩ માટે ચાલુ જોડાણ આપવા ભલામણ કરીએ છીએ.

(નોંધ :(૧) એકેડેમિક કાઉન્સિલ તા.૦૫–૦૩–૨૦૨૨ની સભાના ઠરાવ ક્રમાંકઃ(૧૭) અન્વયે, નીચે મુજબ ઠરાવેલ છે.

:: આથી ઠરાવવામાં આવે છે કે, શ્રી આઈ. કે. ચાવડા ગ્રામ વિદ્યાપીઠ, મુ.પો.કહાનવાડી, તા.ઃઅંકલાવ, જિ.ઃઆણંદની બી.આર.એસ.ના અભ્યાસક્રમનું ચાલુ જોડાણ મેળવવા માટેની જોડાણ અરજીના સંદર્ભમાં સ્થાનિક તપાસ સમિતિની શરતોની પુર્તતા દિન–૪૫ માં કરવા તથા સદર કોલેજમાં તા.૧/૦૨/૨૦૨૨ની સ્થિતિએ મદદનીશ પ્રાધ્યાપકો અને સહાયક પ્રાધ્યાપકોની સ્ટેજવાઇઝ માહિતી અનેસ્થાનિક તપાસ સમિતિની શરત અંતર્ગત આચાર્ય, મદદનીશ પ્રાધ્યાપક, સહાયક પ્રાધ્યાપક, પ્રાધ્યાપકો અને ગ્રંથાલય અને શારીરિક શિક્ષણનાં અધ્યાપકોની ભરાયેલ જગ્યાઓ, ખાલી જગ્યાઓ અને કુલ જગ્યાઓની માહિતી દિન–૭ માં મોકલી આપવા કોલેજને જણાવવું.ઉપરાંત વર્ષ ૨૦૧૬–૧૭, ૨૦૧૭–૧૮, ૨૦૧૮–૧૯, ૨૦૧૯–૨૦ આ વર્ષો દરિમયાન યુનિવર્સિટી ખેલ મહોત્સવ, યુથ ફેસ્ટીવલમાં ભાગ લીધેલ રમત અને પ્રવૃતિ વાર વિદ્યાર્થીઓની યાદી,તેનો સ્પીડ આઈ.ડી. તેમજ ૨૦૧૬–૧૭, ૨૦૧૭–૧૮, ૨૦૧૮–૧૯, ૨૦૧૯–૨૦ આ વર્ષો દરિમયાન સ્ટુડન્ટ કાઉન્સિલની કુલ આવક અને કુલ જાવક (બચત સિવાયની) રકમ દર્શાવતી માહિતી દિન ૭ માં જમા કરી એકેડેમિક કાઉન્સિલમાં પુનઃ રજૂ કરવી.

(૨) ઉપરોકત ઠરાવની જાણ યુનિવર્સિટી કાર્યાલયના તા.૦૮–૦૩–૨૦૨૨ના પત્રથી સદર કોલેજને જાણ કરતા સદર કોલેજે આજદિન સુધી માહિતી મોકલેલ નથી.

(૩) સ્થાનિક તપાસ સમિતિનો અહેવાલ આ સાથે બિડાણ તરીકે સામેલ છે.)

(બિડાણ : ૮૭)
(જોડાણ વિભાગ)

૯૦. ઉધના સીટીઝન કોમર્સ કોલેજ એન્ડ એસ.પી.બી. કોલેજ ઓફ બીઝનેશ એડ્મીનીસ્ટ્રેશન એન્ડ શ્રીમતી દિવાળીબેન હરજીભાઈ ગોડલીયા કોલેજ ઓફ બીસીએ એન્ડ આઈટી,ઉધના, સુરતની નીચે દર્શાવેલ વિગતે **બી.કોમ., બી.બી.એ., અને બી.સી.એ.ના સ્વનિર્ભર અભ્યાસક્રમનું ચાલુ જોડાણ** મેળવવા માટેની જોડાણ અરજીના સંદર્ભમાં સિન્ડિકેટે તા.૦૫–૧૦–૨૦૨૨ ના રોજ મળેલ સભાના ઠરાવ ક્રમાંકઃ (૧૬) અન્વયે માનનીય કુલપતિશ્રીને આપેલ સત્તાની રૂએ માનનીય કુલપતિશ્રીએ નિયુકત કરેલ સ્થાનિક તપાસ સમિતિનાં સભ્યોએ સિન્ડિકેટની તા.૩૧–૧૨–૨૦૨૧ની સભાના ઠરાવ ક્રમાંક (૮૩) અન્વયે ઓનલાઈન LIC કરી યુનિવર્સિટી કાર્યાલયને મોકલેલ સ્થાનિક તપાસ સમિતિનાં અહેવાલ પર વિચારણા કરવા બાબત.

ક્રમ	વિષય / અભ્યાસક્રમ	જોડાણનો પ્રકાર	સમયગાળો	સ્થાનિક તપાસ સમિતિના સભ્યોએ આપેલ પોઈન્ટ
1.	**બી.કોમ. (સ્વનિર્ભર અભ્યાસક્રમ)**	ચાલુ જોડાણ	તા.૧૫–૬–૨૦૨૨ થી તા.૧૪–૬–૨૦૨૩ (૧ વર્ષ)	–
2.	**બી.બી.એ. (સ્વનિર્ભર અભ્યાસક્રમ)**	ચાલુ જોડાણ		–
3.	**બી.સી.એ. (સ્વનિર્ભર અભ્યાસક્રમ)**	ચાલુ જોડાણ		૮૬.૮

બી.કોમ., બી.બી.એ. અને બી.સી.એ. ની શરતો :

(૧) વિદ્યાર્થીની સંખ્યા અને સમયની માંગને ધ્યાને લઈ જરૂરી E-Books ની ખરીદી કરવી.
(૨) યુનિવર્સિટીના ધારાધોરણો મુજબ વિઝીટીંગ ફેકલ્ટીને મહેનતાણું ચુકવવું.

(૩) યુનિવર્સિટીના ઓર્ડિનન્સ 69(A) અને 69(B) નું પાલન કરવામાં આવે.
(૪) યુ.જી.સી., યુનિવર્સિટી અને સરકારના વખતો વખતના નિયમ મુજબ D.A. તેમજ અન્ય ભથ્થા ચૂકવવામાં આવે.
(૫) જરૂરીયાત મુજબ જે તે ફેકલ્ટી અને વિષયમાં અધ્યાપકોની નિમણૂંક કરવી.

ભલામણ :

અમો, નીચે મુજબના સમિતિના સભ્યોએ ઉપરોકત માહિતીની ચકાસણી કરી છે અને ઉપલબ્ધ આધારો મુજબ તે સાચી અને ખરી છે. ઉપરોકત માહિતી અને અવલોકનોના આધારે અમો સદર ડિગ્રી પ્રોગ્રામ માટે સંસ્થાની જોડાણની અરજી ગ્રાહય રાખી શૈક્ષણિક વર્ષ ૨૦૨૨–૨૩ માટે ચાલુ જોડાણ આપવા ભલામણ કરીએ છીએ.

(નોંધ :(૧) એકેડેમિક કાઉન્સિલ તા.૦૫–૦૩–૨૦૨૨ ની સભાના ઠરાવ ક્રમાંક : (૧૮) અન્વયે, નીચે મુજબ ઠરાવેલ છે.

:: **આથી ઠરાવવામાં આવે છે કે,** ઉધના સીટીઝન કોમર્સ કોલેજ એન્ડ એસ.પી.બી. કોલેજ ઓફ બીઝનેશ એડ્મીનીસ્ટ્રેશન એન્ડ શ્રીમતી દિવાળીબેન હરજીભાઈ ગોંડલીયા કોલેજ ઓફ બીસીએ એન્ડ આઈટી,ઉધના, સુરતની **બી.કોમ., બી.બી.એ., અને બી.સી.એ.ના સ્વનિર્ભર અભ્યાસક્રમનું ચાલુ જોડાણ** મેળવવા માટેની જોડાણ અરજીના સંદર્ભમાં **સ્થાનિક તપાસ સમિતિની શરતોની પુર્તતા દિન–૪૫ માં કરવા તથા સદર કોલેજમાં તા.૧/૦૨/૨૦૨૨ની સ્થિતિએ મદદનીશ પ્રાધ્યાપકો અને સહાયક પ્રાધ્યાપકોની સ્ટેજવાઇઝ માહિતી અને સ્થાનિક તપાસ સમિતિની શરત અંતર્ગત આચાર્ય, મદદનીશ પ્રાધ્યાપક, સહાયક પ્રાધ્યાપક, પ્રાધ્યાપકો અને ગ્રંથાલય અને શારીરિક શિક્ષણનાં અધ્યાપકોની ભરાયેલ જગ્યાઓ, ખાલી જગ્યાઓ અને કુલ જગ્યાઓની માહિતી દિન–૭ માં મોકલી આપવા કોલેજને જણાવવું. ઉપરાંત વર્ષ ૨૦૧૬–૧૭, ૨૦૧૭–૧૮, ૨૦૧૮–૧૯, ૨૦૧૯–૨૦ આ વર્ષો દરિમયાન યુનિવર્સિટી ખેલ મહોત્સવ, યુથ ફેસ્ટીવલમાં ભાગ લીધેલ રમત અને પ્રવૃતિ વાર વિદ્યાર્થીઓની યાદી, તેનો સ્પીડ આઈ.ડી. તેમજ ૨૦૧૬–૧૭, ૨૦૧૭–૧૮, ૨૦૧૮–૧૯, ૨૦૧૯–૨૦ આ વર્ષો દરિમયાન સ્ટુડન્ટ કાઉન્સિલની કુલ આવક અને કુલ જાવક (બચત સિવાયની) રકમ દર્શાવતી માહિતી દિન ૭ માં જમા કરી એકેડેમિક કાઉન્સિલમાં પુનઃ રજૂ કરવી.**

(૨) ઉપરોકત ઠરાવની જાણ યુનિવર્સિટી કાર્યાલયના તા.૦૮–૦૩–૨૦૨૨ના પત્રથી સદર કોલેજને જાણ કરતા સદર કોલેજે મોકલેલ માહિતી આ સાથે બિડાણ તરીકે સામેલ છે.)

(૩) સ્થાનિક તપાસ સમિતિનો અહેવાલ બિડાણ તરીકે સામેલ છે.

(બિડાણ : ૮૮)
(જોડાણ વિભાગ)

૯૧. **તાપી એજયુકેશન એકેડેમિક, બી–૨૦, ઋતુરાજ સોસાયટી, સ્ટેશન રોડ, વ્યારા સંચાલિત તાપી નર્સિંગ સ્કુલ, મુ.પો. કાટગઢ, તા.વ્યારા, જિ.સુરત** ની નીચે દર્શાવેલ વિગતે સ્વનિર્ભર અભ્યાસક્રમ બી.એસસી.(નર્સિંગ) નું નવું જોડાણ મેળવવા માટેની જોડાણઅરજીના સંદર્ભમાં સિન્ડિકેટની તા.૨–૧૧–૨૦૨૧ની સભાના ઠરાવ ક્રમાંકઃ(૯૯) અને સિન્ડિકેટની તા. ૧–૦૨–૨૦૨૨ની સભાના ઠરાવ ક્રમાંકઃ (૪૩)અન્વયે, માનનીય કુલપતિશ્રીને આપેલ સત્તાની રૂએ માનનીય કુલપતિશ્રીએ નિયુકત કરેલ સ્થાનિક તપાસ સમિતિનાં સભ્યોએ સ્થળ ઉપર રૂબરૂ મુલાકાત લઈ, યુનિવર્સિટી કાર્યાલયને મોકલેલ સ્થાનિક તપાસ સમિતિનાં અહેવાલ ઉપર વિચારણા કરવા બાબત.

ક્રમ	વિષય / અભ્યાસક્રમ	જોડાણનો પ્રકાર	સમયગાળો
1.	**બી.એસસી.(નર્સિંગ) (સ્વનિર્ભર)**	**નવું જોડાણ**	**તા.૧૫–૬–૨૦૨૨ થી તા.૧૪–૬–૨૦૨૩**

<u>શરતો :</u>

૧ સંસ્થા પાસે પ્રિન્સીપાલ નથી જેથી કાયમી ધોરણે નિયત લાયકાત ધરાવતા પ્રિન્સીપાલની નિમણૂંક કરવી. I/C Principal ની નિમણૂંક થઈ છે પણ કાયમી ધોરણે નિયત લાયકાત ધરાવતા પ્રિન્સીપાલની નિમણૂંક કરવી.

૨ સંસ્થાએ એડહોક ધોરણે નિમણૂંક કરેલ શૈક્ષણિક સ્ટાફની નિયમિત રીતે યુનિવર્સિટીની માન્યતા મેળવવા માટે ઈન્ટરવ્યુ કરી યુનિવર્સિટીની માન્યતા પ્રાપ્ત સ્ટાફ થાય તે માટે નિયમોઅનુસાર કાર્યવાહી કરી. વાઈસ પ્રિન્સીપાલ નથી, તેની પૂર્તતા કરવી. ૧.૧૦ શિક્ષક રેશિયો સ્ટાફની નિમણૂંક કરવી.

૩ સંસ્થાએ INC ના નિયત ધારાધોરણ અનુસાર ઓડીટોરીયમ/મલ્ટી પરપઝ હોલની વ્યવસ્થા કરવી.

૪ પ્રિન્સીપાલની ઓફિસ અનેવાઈસ પ્રિન્સીપાલની ઓફિસની INC ના નિયત ધારાધોરણો અનુસાર વ્યવસ્થા કરવી.

૫ હોસ્ટેલ સુવિધા INC ના નિયત ધારાધોરણો અનુસાર કરવાની રહેશે.

૬ ફેકલ્ટી માટે રેસીડેન્સીયલ એકોમોડેશનની વ્યવસ્થા જેમાં પ્રિન્સીપાલ ,ફેકલ્ટી અને વોર્ડન માટે ઉપલબ્ધ નથી તે અંગેની INC ના નિયત ધારાધોરણો અનુસાર પૂર્તતા કરવી.

૭ એડમિશન થતા હોસ્ટેલનો સ્ટાફ વધારવો.

૮ કોલેજ મેનેજમેન્ટ કમિટિ નથી અને એડમિશન કમિટિમાં અપૂર્ણ સ્ટાફ (સભ્યો) છે. તે અંગેની INC ના નિયત ધારાધોરણો અનુસાર પૂર્તતા કરવી.

૯ લાયબ્રેરીમાં કુલ ૩૦૦૦ બુકસ અને કુલ 15 જર્નલ્સની સામે હાલમાં કુલ બુકસ ૩૦૦ અને 8 જર્નલ્સ ઉપલબ્ધ છે, તે સંખ્યા વધારવી.જેમાં ૫ કે તેથી વધુ ઈન્ટરનેશનલ જર્નલ્સ વસાવવી અને ઈ–લાઈબ્રેરીની વ્યવસ્થા ઉપલબ્ધ કરાવવી.

૧૦ ગુજરાત રાજય સરકાર દ્વારા એસેન્સીયાલીટી સર્ટિફિકેટ તેમજ GNC/INC ની પરમીશન તાત્કાલીક મુળવી યુનિવર્સિટીને રજુ કરવાની રહેશે.

૧૧ યુનિવર્સિટીના 0.69 (A) અને 0.69 (B) ના ઓર્ડિનન્સનું ચૂસ્ત પણે પાલન કરવું.

૧૨ INC અને GNC ના વખતો વખતના બદલાતા નીતિ નિયમોનું ચૂસ્ત પણે પાલન કરવું.

૧૩ હાલમાં ફાયરસેફટીના સાધનો વસાવવાની પ્રક્રિયા ચાલુ છે તો સક્ષમ અધિકારીનુ નાં વાંધા પ્રમાણપત્ર મેળવવું.

૧૪ બી.એસસી.નર્સિંગ પ્રોગ્રામ માટે I.N.C ના ધારાધોરણ મુજબ ૧:૫ (વિદ્યાર્થી દર્દી રેશિયો) હોસ્પિટલની સુવિધા કરવાની રહેશે.

૧૫ INC ના ધારાધોરણ મુજબ દરેક લેબોરેટરી અને તેના પૂરતા સાધનો વસાવવાનાં રહેશે.

૧૬ એકસટર્નલ ફેકલ્ટીની નિમણૂંક કરવી.

<u>નવી કોલેજના જોડાણ માટે રાજય સરકારની માર્ગદર્શિકા પ્રમાણેની વધારાની શરતો :</u>

૧. યુનિવર્સિટીના વખતોવખતના નિયમો તથા સૂચનાઓનું સંસ્થાએ/કોલેજે ચૂસ્તપણે પાલન કરવાનું રહેશે અને યુનિવર્સિટીના આવા વખતોવખત નિયમો સંસ્થા/કોલેજને બંધનકર્તા રહેશે.

૨. મંડળ/ટ્રસ્ટે શરૂ કરવા ધારેલ વિદ્યાશાખા દીઠ રૂપિયા ૧૦,૦૦,૦૦૦/–(દસ લાખ પૂરા)ની છ વર્ષ માટે યુનિવર્સિટીના કુલસચિવશ્રી અને મંડળના સંયુકતનામે રાષ્ટ્રીયકૃત બેંકમાં મૂકવાની રહેશે. જે પાકતી મુદતે વ્યાજસહિત રીન્યુ કરાવવાની રહેશે. (જો મૂકેલ ન હોય તો)

૩. સંસ્થાએ પોતાની આર્થિક સધ્ધરતા માટે રૂા. ૨૫,૦૦,૦૦૦/– (પચ્ચીસ લાખ પૂરા)ની રકમ રોકડમાં બેંક બેલેન્સ કે ડીપોઝીટ રૂપે તથા રૂા. ૨૫,૦૦,૦૦૦/–(પચ્ચીસ લાખ પૂરા સ્થાયી અસ્કયામતો ટ્રસ્ટ/મંડળના નામે હોવાના આધારો યુનિવર્સિટીને રજૂ કરવામાં આવે.

૪. ડિપોઝીટની શરત અન્વયે મિલ્કતો ઋણ મુકત હોવા બાબતનું માન. ચેરીટી કમિશનરશ્રીનું પ્રમાણપત્ર યુનિવર્સિટીમાં રજૂ કરવું.

૫. કોલેજ શરૂ કરતા પહેલાં મંડળ પાસે રૂા. ૫,૦૦,૦૦૦/–(પાંચ લાખ પૂરા)નું વર્કીંગ ફંડ હોવાના આધારો યુનિવર્સિટીમાં રજૂ કરવાનાં રહેશે.

૬. કોલેજમાં ઈમેઈલ/ ઈન્ટરનેટની સગવડો ઉપલબ્ધ કરાવવામાં આવે.

૭. યુનિવર્સિટી અને રાજય સરકારશ્રીના ધારા– ધોરણથી વધુ ફી વિદ્યાર્થીઓ પાસેથી ઉઘરાવી શકાશે નહિ.

૮ વિષય અનુરૂપ લાયકાત ધરાવતા વ્યાખ્યાતાઓની નિમણૂંક કરવી.

૯. ઓર્ડિનન્સ ૬૯–એ, ૬૯–બીનું યથાર્થ પાલન કરવું.

ભલામણ :

અમો, નીચે મુજબના સમિતિના સભ્યોએ ઉપરોકત માહિતીની ચકાસણી કરી છે અને ઉપલબ્ધ આધારો મુજબ તે સાચી અને ખરી છે. ઉપરોકત માહિતી અને અવલોકનોના આધારે અમો સદર બી.એસસી. (નર્સિગ) પ્રોગ્રામ માટે સંસ્થાની જોડાણની અરજી ગ્રાહય રાખી શૈક્ષણિક વર્ષ ૨૦૨૨–૨૩ માટે **નવું જોડાણ** આપવા ભલામણ કરીએ છીએ.

(નોંધ :

(૧) યુ.જી.સી.ના ૨૦૧૨ ના રેગ્યુલેશનમાં જણાવેલ નીચે મુજબ જમીન અંગેની શરતની જોગવાઈ છે.

3.1.1. Undisputed ownership and possession of land free from any or all encumbrances measuring not less than 1.5 acres if it is located in mega cities, 2 acres if it is located in metropolitan cities and 5 acres if it is located in other cities

(૨) સદર કોલેજે જોડાણ અરજી પત્રકમાં જમીન ૧૫.૦૦ એકર દર્શાવેલ છે. ૭/૧૨ ની નકલમાં જમીન પારૂલબેન દિલીપભાઈ ભરોલીયાના નામે છે.)

(૩) સ્થાનિક તપાસ સમિતિનાં અહેવાલની નકલ આ સાથે બિડાણ તરીકે સામેલ છે.**)**

(બિડાણ : ૮૯)
(જોડાણ વિભાગ)

૯૨. શ્રી અંબિકાનિકેતન ટ્રસ્ટ, શ્રી અંબિકાનિકેતન મંદિર, અઠવાલાઈન્સ, સુરત–૩૯૫૦૦૭ સંચાલિત શ્રી ભરતસિંહ ગમેલસિંઅ મકવાના કોલેજ ઓફ નર્સિગ ની નીચે દર્શાવેલ વિગતે સ્વનિર્ભર અભ્યાસક્રમ બી.એસસી. (નર્સિગ) નું નવું જોડાણ મેળવવા માટેની જોડાણઅરજીના સંદર્ભમાં સિન્ડિકેટની તા.૨–૧૧–૨૦૨૧ની સભાના ઠરાવ ક્રમાંકઃ(૯૯) અને સિન્ડિકેટની તા. ૧૦–૧૨–૨૦૨૧ની સભાના ઠરાવ ક્રમાંકઃ (૧૦૪)અન્વયે, માનનીય કુલપતિશ્રીને આપેલ સત્તાની રૂએ માનનીય કુલપતિશ્રીએ નિયુકત કરેલ સ્થાનિક તપાસ સમિતિનાં સભ્યોએ સ્થળ ઉપર રૂબરૂ મુલાકાત લઈ, યુનિવર્સિટી કાર્યાલયને મોકલેલ સ્થાનિક તપાસ સમિતિનાં અહેવાલ ઉપર વિચારણા કરવા બાબત.

ક્રમ	વિષય / અભ્યાસક્રમ	જોડાણનો પ્રકાર	સમયગાળો
1.	**બી.એસસી.(નર્સિંગ) (સ્વનિર્ભર)**	**નવું જોડાણ**	**તા.૧૫–૬–૨૦૨૨ થી તા.૧૪–૬–૨૦૨૩**

<u>શરતો :</u>

૧ સંસ્થા પાસે પ્રિન્સીપાલ નથી જેથી કાયમી ધોરણે નિયત લાયકાત ધરાવતા પ્રિન્સીપાલની નિમણૂંક કરવી.
૨ સંસ્થા પાસે વાઈસ પ્રિન્સીપાલ અને શૈક્ષણિક સટાફ નથી જેથી કાયમી ધોરણે નિયત લાયકાત ધરાવતા વાઈસ પ્રિન્સીપાલ અને શૈક્ષણિક સટાફની નિમણૂંક કરવી.
૩ બીઅસસી.નર્સિંગ પ્રોગ્રામ માટે ટ્રાન્સપોર્ટેશન ફેસિલ્ટી માટે જરૂરી વાહનની વ્યવસ્થા કરવી.
૪ INC ના નિયત ધારાધોરણો અનુસાર જરૂરી પ્રમાણમાં દરેક માળ અને દરેક જગ્યાએ ફાયર સેફટીની વ્યવસ્થા કરવી.
૫ ગુજરાત રાજય સરકાર દ્વારા એસેન્સીયાલીટી સર્ટિફિકેટ મેળવી લેવાનું રહેશે.
૬ ગુજરાત નર્સિંગ કાઉન્સિલ દ્વારા ઈન્સ્પેકશન બાદનો મંજૂરી પત્ર મેળવી લેવાનો રહેશે.
૭ યુનિવર્સિટીના 0.69 (A) અને 0.69 (B) ના ઓર્ડિનન્સનું ચૂસ્ત પણે પાલન કરવું.
૮ INC અને GNC ના વખતો વખતના નીતિ નિયમોનું ચૂસ્ત પણે પાલન કરવું.

<u>નવી કોલેજના જોડાણ માટે રાજય સરકારની માર્ગદર્શિકા પ્રમાણેની વધારાની શરતો :</u>

૧. યુનિવર્સિટીના વખતોવખતના નિયમો તથા સૂચનાઓનું સંસ્થાએ/કોલેજે ચૂસ્તપણે પાલન કરવાનું રહેશે અને યુનિવર્સિટીના આવા વખતોવખત નિયમો સંસ્થા/કોલેજને બંધનકર્તા રહેશે.

૨. મંડળ/ટ્રસ્ટે શરૂ કરવા ધારેલ વિદ્યાશાખા દીઠ રૂપિયા ૧૦,૦૦,૦૦૦/–(દસ લાખ પૂરા)ની છ વર્ષ માટે યુનિવર્સિટીના કુલસચિવશ્રી અને મંડળના સંયુકતનામે રાષ્ટ્રીયકૃત બેંકમાં મૂકવાની રહેશે. જે પાકતી મુદતે વ્યાજસહિત રીન્યુ કરાવવાની રહેશે. (જો મૂકેલ ન હોય તો)

૩. સંસ્થાએ પોતાની આર્થિક સધ્ધરતા માટે રૂા. ૨૫,૦૦,૦૦૦/– (પચ્ચીસ લાખ પૂરા)ની રકમ રોકડમાં બેંક બેલેન્સ કે ડીપોઝીટ રૂપે તથા રૂા. ૨૫,૦૦,૦૦૦/–(પચ્ચીસ લાખ પૂરા સ્થાયી અસ્કયામતો ટ્રસ્ટ/મંડળના નામે હોવાના આધારો યુનિવર્સિટીને રજૂ કરવામાં આવે.

૪. ડિપોઝીટની શરત અન્વયે મિલ્કતો ઋણ મુકત હોવા બાબતનું માન. ચેરીટી કમિશનરશ્રીનું પ્રમાણપત્ર યુનિવર્સિટીમાં રજૂ કરવું.

૫. કોલેજ શરૂ કરતા પહેલાં મંડળ પાસે રૂા. ૫,૦૦,૦૦૦/–(પાંચ લાખ પૂરા)નું વર્કીંગ ફંડ હોવાના આધારો યુનિવર્સિટીમાં રજૂ કરવાનાં રહેશે.

૬. કોલેજમાં ઈમેઈલ/ ઈન્ટરનેટની સગવડો ઉપલબ્ધ કરાવવામાં આવે.

૭. યુનિવર્સિટી અને રાજય સરકારશ્રીના ધારા– ધોરણથી વધુ ફી વિદ્યાર્થીઓ પાસેથી ઉઘરાવી શકાશે નહિ.

૮ વિષય અનુરૂપ લાયકાત ધરાવતા વ્યાખ્યાતાઓની નિમણૂંક કરવી.

૯. ઓર્ડિનન્સ ૬૯–એ, ૬૯–બીનું યથાર્થ પાલન કરવું.

ભલામણ :

અમો, નીચે મુજબના સમિતિના સભ્યોએ ઉપરોકત માહિતીની ચકાસણી કરી છે અને ઉપલબ્ધ આધારો મુજબ તે સાચી અને ખરી છે. ઉપરોકત માહિતી અને અવલોકનોના આધારે અમો સદર બી.એસસી. (નર્સિંગ) પ્રોગ્રામ માટે સંસ્થાની જોડાણની અરજી ગ્રાહય રાખી શૈક્ષણિક વર્ષ ૨૦૨૨–૨૩ માટે **નવું જોડાણ** આપવા ભલામણ કરીએ છીએ.

(નોંધ :

(૧) યુ.જી.સી.ના ૨૦૧૨ ના રેગ્યુલેશનમાં જણાવેલ નીચે મુજબ જમીન અંગેની શરતની જોગવાઈ છે.

3.1.1. Undisputed ownership and possession of land free from any or all encumbrances measuring not less than 1.5 acres if it is located in mega cities, 2 acres if it is located in metropolitan cities and 5 acres if it is located in other cities

(૨) સદર કોલેજે જોડાણ અરજી પત્રકમાં જમીન ૩.૮૩૦૧ એકર દર્શાવેલ છે. ૭/૧૨ ની નકલમાં જમીન ટ્રસ્ટના નામે છે.)

(૩) સ્થાનિક તપાસ સમિતિનાં અહેવાલની નકલ આ સાથે બિડાણ તરીકે સામેલ છે.**)**

(બિડાણ : ૯૦)
(જોડાણ વિભાગ)

૯૩. સંજીવની આરોગ્ય ટ્રસ્ટ, મુ.પો.ચલથાણ, તા.પલસાણા, જિઃસુરત સંચાલિત સંજીવની નર્સિંગ કોલેજ, મુ.પો.ચલથાણ, તા.પલસાણા, જિઃસુરતની નીચે દર્શાવેલ વિગતે સ્વનિર્ભર અભ્યાસક્રમ બી.એસસી. (નર્સિંગ) નું નવું જોડાણ મેળવવા માટેની જોડાણઅરજીના સંદર્ભમાં સિન્ડિકેટની તા.૨–૧૧–૨૦૨૧ની સભાના ઠરાવ ક્રમાંકઃ(૯૯) અને સિન્ડિકેટની તા. ૧–૦૨–૨૦૨૨ની સભાના ઠરાવ ક્રમાંકઃ (૪૪)અન્વયે, માનનીય કુલપતિશ્રીને આપેલ સત્તાની રૂએ માનનીય કુલપતિશ્રીએ નિયુકત કરેલ સ્થાનિક તપાસ સમિતિનાં સભ્યોએ સ્થળ ઉપર રૂબરૂ મુલાકાત લઈ, યુનિવર્સિટી કાર્યાલયને મોકલેલ સ્થાનિક તપાસ સમિતિનાં અહેવાલ ઉપર વિચારણા કરવા બાબત.

ક્રમ	વિષય / અભ્યાસક્રમ	જોડાણનો પ્રકાર	સમયગાળો
1.	**બી.એસસી.(નર્સિંગ) (સ્વનિર્ભર)**	**નવું જોડાણ**	**તા.૧૫–૬–૨૦૨૨ થી તા.૧૪–૬–૨૦૨૩**

<u>શરતો :</u>

૧ INC અને GNC ના નિયત ધારા ધોરણો પ્રમાણે શૈક્ષણિક અને બિન શૈક્ષણિક સ્ટાફ,જરૂરી લેબોરેટરી, કોલેજ બિલ્ડીંગ હોસ્ટેલ અને જરૂરી ઈન્ફ્રાસ્ક્ચરની વ્યવસ્થા ઉપલબ્ધ કરવી.

૨ રાજય સરકાર તરફથી Essentiality Certificate તેમજ INC / GNC તરફથી બી.એસસી. (નર્સિંગ) કોલેજ માટેની પરમીનશન મેળવી તાત્કાલિક યુનિવર્સિટીમાં રજૂ કરવાનો રહેશે.

૩ INC અને GNC અને યુનિવર્સિટીના વખતો વખત બદલાતા નિયમોનું ચુસ્તપણે અમલ કરવો.

૪ હાલમાં સંજીવની આરોગ્ય ટ્રસ્ટની ૧૪૦ બેડ સુપર સ્પેશ્યાલીટી હોસ્પિટલની વ્યવસ્થા છે.

૫ યુનિવર્સિટીના 0.69 (A) અને 0.69 (B) ના નિયમોનું ચુસ્તપણે પાલન કરવું.

<u>નવી કોલેજના જોડાણ માટે રાજય સરકારની માર્ગદર્શિકા પ્રમાણેની વધારાની શરતો :</u>

૧. યુનિવર્સિટીના વખતોવખતના નિયમો તથા સૂચનાઓનું સંસ્થાએ/કોલેજે ચૂસ્તપણે પાલન કરવાનું રહેશે

અને યુનિવર્સિટીના આવા વખતોવખત નિયમો સંસ્થા/કોલેજને બંધનકર્તા રહેશે.

૨. **મંડળ/ટ્રસ્ટે શરૂ કરવા ધારેલ વિદ્યાશાખા દીઠ રૂપિયા ૧૦,૦૦,૦૦૦/–(દસ લાખ પૂરા)ની છ વર્ષ માટે યુનિવર્સિટીના કુલસચિવશ્રી અને મંડળના સંયુકતનામે રાષ્ટ્રીયકૃત બેંકમાં મૂકવાની રહેશે. જે પાકતી મુદતે વ્યાજસહિત રીન્યુ કરાવવાની રહેશે. (જો મૂકેલ ન હોય તો)**

૩. **સંસ્થાએ પોતાની આર્થિક સધ્ધરતા માટે રૂા. ૨૫,૦૦,૦૦૦/– (પચ્ચીસ લાખ પૂરા)ની રકમ રોકડમાં બેંક બેલેન્સ કે ડીપોઝીટ રૂપે તથા રૂા. ૨૫,૦૦,૦૦૦/–(પચ્ચીસ લાખ પૂરા સ્થાયી અસ્કયામતો ટ્રસ્ટ/મંડળના નામે હોવાના આધારો યુનિવર્સિટીને રજૂ કરવામાં આવે.**

૪. **ડિપોઝીટની શરત અન્વયે મિલ્કતો ઋણ મુકત હોવા બાબતનું માન. ચેરીટી કમિશનરશ્રીનું પ્રમાણપત્ર યુનિવર્સિટીમાં રજૂ કરવું.**

૫. **કોલેજ શરૂ કરતા પહેલાં મંડળ પાસે રૂા. ૫,૦૦,૦૦૦/–(પાંચ લાખ પૂરા)નું વર્કીંગ ફંડ હોવાના આધારો યુનિવર્સિટીમાં રજૂ કરવાનાં રહેશે.**

૬. **કોલેજમાં ઈમેઈલ/ ઈન્ટરનેટની સગવડો ઉપલબ્ધ કરાવવામાં આવે.**

૭. **યુનિવર્સિટી અને રાજય સરકારશ્રીના ધારા– ધોરણથી વધુ ફી વિદ્યાર્થીઓ પાસેથી ઉઘરાવી શકાશે નહિ.**

૮ **વિષય અનુરૂપ લાયકાત ધરાવતા વ્યાખ્યાતાઓની નિમણૂંક કરવી.**

૯. **ઓર્ડિનન્સ ૬૯–એ, ૬૯–બીનું યથાર્થ પાલન કરવું.**

ભલામણ :

અમો, નીચે મુજબના સમિતિના સભ્યોએ ઉપરોકત માહિતીની ચકાસણી કરી છે અને ઉપલબ્ધ આધારો મુજબ તે સાચી અને ખરી છે. ઉપરોકત માહિતી અને અવલોકનોના આધારે અમો સદર બી.એસસી. (નર્સિંગ) પ્રોગ્રામ માટે સંસ્થાની જોડાણની અરજી ગ્રાહય રાખી શૈક્ષણિક વર્ષ ૨૦૨૨–૨૩ માટે તેમજ ઉપર જણાવેલ શરતોની સંપૂર્ણ પૂર્તતા થાય તે આધારે **નવું જોડાણ** આપવા ભલામણ કરીએ છીએ.

(નોંધ :

(૧) યુ.જી.સી.ના ૨૦૧૨ ના રેગ્યુલેશનમાં જણાવેલ નીચે મુજબ જમીન અંગેની શરતની જોગવાઈ છે.

3.1.1. Undisputed ownership and possession of land free from any or all encumbrances measuring not less than 1.5 acres if it is located in mega cities, 2 acres if it is located in metropolitan cities and 5 acres if it is located in other cities

(૨) સદર કોલેજે જોડાણ અરજી પત્રકમાં જમીન ૧૦.૦૦ એકર દર્શાવેલ છે. ૭/૧૨ ની નકલમાં જમીન ટ્રસ્ટના નામે
છે.)

(૩) સ્થાનિક તપાસ સમિતિનાં અહેવાલની નકલ આ સાથે બિડાણ તરીકે સામેલ છે.**)**

(બિડાણ : ૯૧)
(જોડાણ વિભાગ)

૯૪. **સાયન્સ** ફેકલ્ટીનાં **ઝુઓલોજી** વિષયમાં પીએચ.ડી.ના માર્ગદર્શક શિક્ષક તરીકેની માન્યતા મેળવવા સી.બી.પટેલ કોમ્પ્યુટર કોલેજ એન્ડ જે.એન.એમ.પટેલ સાયનસ કોલેજ,ભરથાણા,સુરતના આસિ. પ્રોફેસર શ્રી **ડૉ.નીલમ યોગેશકુમાર કદમ**ને પીએચ.ડી. ના માર્ગદર્શક શિક્ષક તરીકેની માન્યતા આપવા વિચારણા કરવા બાબત.

(૧)પ્રો.રાહુલ કુંડુ, પ્રોફેસર એન્ડ હેડ,સૌરાષ્ટ્ર યુનિવર્સિટી,રાજકોટનો અહેવાલ હકારાત્મક છે.
(૨)ડૉ. નિશીથ ધરૈયા,એસો.પ્રફેસર,એચ.એન.જી.યુનિવર્સિટી,પાટણનો અહેવાલ હકારાત્મક છે.

(અનુસ્નાતક વિભાગ)

૯૫. એમ.એસસી સેમેસ્ટર–૪ના વિદ્યાર્થીઓની ઈ–મેઈલ દ્વારા મળેલ અરજી અવલોકનાર્થે સાદર.

સદર બાબતના અનુસંધાનમાં જણાવવાનું કે યુનિવર્સિટીની એમ.એસસી.– ૪ સેમેસ્ટરની

ઓફલાઈન પરીક્ષા એપ્રિલ – ૨૦૨૨માં લેવાનારી છે. તે પરીક્ષા યુનિવર્સિટી દ્વારા ઓફલાઈન ના બદલે ઓનલાઈન મોડ દ્વારા લેવામાં આવે.હાલ તમામ સેમેસ્ટરની પરીક્ષા ઓનલાઈન મોડથી લેવાતી હોય વિદ્યાર્થીઓને લખવાની આવડત અને પ્રેકટીસ છૂટી ગઈ છે. જેથી આ પરીક્ષા પણ ઓનલાઈન મોડથી લેવાય એવી માંગણી વિદ્યાર્થીઓ કરે છે.અથવા એપ્રિલ–૨૦૨૨માં લેવાનારી પરીક્ષા મોડેથી ચાલુ કરવામાં આવે સેમેસ્ટર–૩ની પરીક્ષા પૂર્ણ થયા ને ઘણો ઓછો સમય થયો હોય સેમેસ્ટર–૪ની પરીક્ષાની તૈયારી કરવામાં પૂરતો સમય ન મળે. આ અંગે યોગ્ય વિચારણા કરવા બાબત..

(પરીક્ષા વિભાગ /સાયન્સ ફેકલ્ટી)

૯૬. ડૉ. મિસ્ત્રી સ્નેહલકુમાર હસમુખભાઈ,આચાર્યશ્રી,વિદ્યાભારતી ટ્રસ્ટ કોલેજ ઓફ બી.બી.એ.,ઉમરાખ દ્વારા પીએચ.ડી. સંશોધન અભ્યાસના મેનેજમેન્ટ વિષયમાં માન્યતા આપવાની વિનંતી કરેલ હોય જે વિનંતી સંદર્ભમાં ઓર્ડિનન્સ ૧૦૮(B) ની નીચેની જોગવાઈ મુજબનું પરિપાલન થતું હોય, જે અવલોકનમાં લેતા ડૉ. મિસ્ત્રી સ્નેહલકુમાર હસમુખભાઈને તા.૦૬/૦૩/૨૦૨૧થી વિદ્યાભારતી ટ્રસ્ટ કોલેજ ઓફ બી.બી.એ.,ઉમરાખમાં આચાર્યશ્રી તરીકે કાર્યરત હોય, જે ધ્યાને લેતા ઓર્ડિનન્સ ૧૦૮(B) ની જોગવાઈ મુજબના વિવિધ જર્નલોમાં કુલ ૨૦ સંશોધન પેપર પ્રકાશિત થયેલ છે.ફુલ ટીઈમ રેગ્યુલર પ્રોફેસર અને યુનિવર્સિટી માન્યતા પ્રાપ્ત અધ્યાપક હોય અને મેનેજમેન્ટ ફેકલ્ટીના ડીનશ્રી દ્વારા નીચે મુજબનો અભિપ્રાય આપેલ છે. જે ભલામણ પર વિચારણા કરવા બાબત.

<u>ડીનશ્રીનો અભિપ્રાય :</u> ડૉ. સ્નેહલકુમાર મિસ્ત્રી મેનેજમેન્ટ વિદ્યાશાખામાં મેનેજમેન્ટ વિષયમાં પીએચ.ડી.ના માર્ગદર્શક શિક્ષક માટેના જરૂરી ધારાધોરણો પૂર્ણ કરે છે. તેમને મેનેજમેન્ટ વિદ્યાશાખામાં મેનેજમેન્ટ વિષયમાં પીએચ.ડી. માર્ગદર્શક શિક્ષક તરીકે માન્યતા આપવા ભલામણ છે.

<u>Ord.108 (B):-</u>

A full time, regular Professor in a university department, with at least five research publications in a referred journal, published after the completion of his / her Ph.D. programme; and an Associate Professor in a university department / a Principal in a college/ an Associate Professor in a college with at least two research publications in a referred journal, shall be recognized as Research Supervisors for the degree of Ph.D. by virtue of his / her said designations without being subjected to any formal process of scrutiny and recognition.

(અનુસ્નાતક વિભાગ)

૯૭. **અધ્યક્ષશ્રીની મંજૂરીથી જે બાબત રજૂ થાય તે.**

ક્રમાંક : એસ./એ.કા./કા.સૂ./૬૨૧૩/૨૦૨૨
તા.૩૦ /૦૩/૨૦૨૨

Sd/-
ઈ.ચા.કુલસચિવ

પ્રતિ,
એકેડેમિક કાઉન્સિલના સર્વે સભ્યશ્રીઓ....

વીર નર્મદ દક્ષિણ ગુજરાત યુનિવર્સિટી,

ઉધના-મગદલ્લા રોડ, વેસુ, સુરત- ૩૯૫૦૦૭

એકેડેમિક કાઉન્સિલ તા. 30/03-2022
બાબત.....૩૯.....બિડાણ/પરિશિષ્ટ..૬૩૪.....

કોલેજોએ આપવાની અને સ્થાનિક તપાસ સમિતિએ ચકાસવાની માહિતી માટેનું નિયત પત્રક

દરેક ડિગ્રી પ્રોગ્રામ માટે અલગથી આ ફોર્મ ભરવું

(૧) કોલેજનું નામ અને સરનામું: એમ.બી.ગોહિલ ઇન્સ્ટિટ્યૂટ ઓફ મેડિકલ સાઇન્સ એન્ડ રિસર્ચ સેંટર (કોલેજ ઓફ ફિઝીયોથેરાપી)

પો.બો.નં: ૬૮, મિથિલાનગરી, રૂસ્તમવાડી રોડ, ડૉ. રમાબેન હોસ્પિટલ પાસે, નવસારી-૩૯૬૪૪૫.

(૨) ડિગ્રી-પ્રોગ્રામનું નામ : બેચલર ઓફ ફિઝીયોથેરાપી

(૩) આ ડિગ્રી-પ્રોગ્રામમાં વિકલ્પો: - N/A
(specialization) ના નામ

(૪) વર્ગદીઠ સંખ્યા : <60
(<60,>100)

(૫) વર્ગોની સંખ્યા: F.Y. : 1 S.Y. 1 T.Y. : 1 Final: 1

(૬) કુલ વિદ્યાર્થીઓની સંખ્યા: F.Y. : -- S.Y. : 22 T.Y. : 23 final: 22 Total: 67

(૭) શૈક્ષણીક સ્ટાફ સંબંધિત માહિતી: (શા.શિક્ષણના વ્યાખ્યાતા અને ગ્રંથપાલ સહિત)

(A) વર્ગોની સંખ્યા તથા વિષયવાર કાર્યભાર

ક્રમ	વિષય	F.Y.		S.Y.		T.Y.		Total	
		કુલ વર્ગો	કુલ તાસ	કુલ વર્ગો	કુલ તાસ	કુલ વર્ગો	કુલ તાસ	કુલ વર્ગો	કુલ તાસ
1	Human Anatomy	1	250						

M.B.GOHIL INSTITUTE OF MEDICAL SCIENCE & RESEARCH CENTER * NAVSARI *

Final Year					
		કુલ વર્ગો	કુલ તાસ		
19	Neurology & Neuro Surgery	1	80		
20	Neuromuscular Physiotherapy	1	140		
21	Cardiopulmonary Physiotherapy	1	140		
22	Physiotherapy in Rehabilitation	1	135		
23	Physical and Functional Diagnosis	1	120		
24	Administration & Management in Physiotherapy	1	45		
25	Evidence based Physiotherapy and ethics	1	40		
26	Allied therapeutics	1	30		

(B) વિષય (વિભાગ) વાર અધ્યાપકોની સંખ્યા તથા કાર્યભાર (જો વિષય એકથી વધુ ડિગ્રી પ્રોગ્રામમાં ભણાવવામાં આવતો હોય તો તેવા દરેક ડિગ્રી પ્રોગ્રામમાં તેને સામાવવો.)

ક્રમાંક	અધ્યાપકનું નામ તથા નિમણૂકનો પ્રકાર (કાયમી/ કરાર આધારિત)	યુનિ. ની માન્યતા પત્રની તારીખ અને નંબર (એક – એક નકલ બિડવી)	વર્ષ/સેમેસ્ટર દીઠ કાર્યભાર (કુલ તાસ)			કુલ તાસ (તાસનાં કલાકો) (પ્રેક્ટિકલનાં 2 કલાકો = એક કલાકનો એક તાસ)
			પ્રથમ	દ્વિતિય	તૃતીય	

M.R. GOHIL INSTITUTE OF MEDICAL SCIENCE & RESEARCH CENTER * NAVSARI *

	(6) વિષય: Biomedical Physics					
1	Mr. Dasharath	Visiting faculty	80			Total: 80
	(7) વિષય: English					
1	Mrs. Nirali Naik	Visiting faculty	40			Total: 40
	(8) વિષય: Pathology					
1	Dr. Manoj Kahar	Visiting faculty		40		Total: 40
	(9) વિષય: Microbiology					
1	Dr. Dipshika Sharma	Visiting faculty		40		Total: 40
	(10) વિષય: Biochemistry					
1	Dr. Dipshika Sharma	Visiting faculty		40		Total: 40
	(11) વિષય: Pharmacology					
1	Dr. Manoj Kahar	Visiting faculty		40		Total: 40
	(12) વિષય: Exercise Therapy II & Exercise Physiology					
1	Dr. Vikas Dhimmar	એસ(૧)/(માન્યતા-૨૮૦)/૩૦૧/૨૦૧૮		50		Total: 250
2	Dr. Amit Patel	એસ(૧)/(માન્યતા-૨૮૦)/૭૨૭૫/૨૦૧૭		50		TH: 100
3	Dr. Neha Vaidhya	જોડાણ/(માન્યતા-280)/18880/2021		50		PR: 150
4	Dr. Zankhana Patel	એસ(૧)/(માન્યતા-280)/22205/૨૦૧૪		50		

M.B. GOHIL INSTITUTE OF MEDICAL SCIENCE & RESEARCH CENTRE * NAVSARI *

1	Dr. Kishor Modi	Visiting faculty			80	Total : 80
2						
(17) વિષય: Neurology, Obstetrics & Gynecology						
1	Dr. Bhavisha Patel	Visiting faculty			40	Total: 80
2	Dr. Dharmesh patel	Visiting faculty			40	
(18) વિષય: Physical & Functional Diagnosis						
1	Dr. Amit Patel	એસ(૧)/(માન્યતા-૨૮૦)/૭૨૭૫/૨૦૧૭			50	Total: 200
2	Dr. Aashay Patel	એસ(૧)/(માન્યતા-280)/22205/૨૦૧૮			50	
3	Dr. Manisha Mistry	એસ(૧)/(માન્યતા-૨૮૦)/૩૦૧/૨૦૧૮			50	
4	Dr. Sunera Nathani	એસ(૧)/(માન્યતા-૨૮૦)/4228/૨૦20			50	
(19) વિષય: Research Methodology & Biostatistics						
1	Dr. Vibha Verma	Visiting faculty			40	Total: 80
2	Ms. Zeel Desai	Visiting faculty			40	TH: 10 PR: 20
Final Year						
(20) વિષય: Neuromuscular Physiotherapy						
Dr. Sunera Nathani	એસ(૧)/(માન્યતા-૨૮૦)/4228/૨૦20	50				
Dr. Sudha Desale	જોડાણ/(માન્યતા-	30	Total: 150			

	૨૮૦)/૩૦૧/૨૦૧૮		
Dr. Aashay Patel	એસ(૧)/(માન્યતા-280)/22205/૨૦૧૪	75	TH: 80 PR: 70
(25) વિષય: Evidence Based Physiotherapy & Ethics			
Dr. Neha Vaidhya	જોડાણ/(માન્યતા-280)/18880/2021	30	Total: 60
Dr. Zankhana Patel	એસ(૧)/(માન્યતા-280)/22205/૨૦૧૪	15	
Dr. Sunera Nathani	એસ(૧)/(માન્યતા-૨૮૦)/4228/૨૦૨૦	15	

(C) આ ડિગ્રી પ્રોગ્રામનો કુલ કાર્યભાર (તમામ વિષયો સાથે) અને અધ્યાપકોની નિમણૂકની માહિતી (શા.શિક્ષણના વ્યાખ્યાતા તથા ગ્રંથપાલ સહિત):

ક્રમ	વિષયનું નામ	જરૂરી અધ્યાપકોની સંખ્યા	યુનિવર્સિટિ એપ્રુવ્લ શિક્ષકોની સંખ્યા	ખૂટતા શિક્ષકો
1	શારીરિક શિક્ષણ	1	N/A	N/A
2	ગ્રંથાલય	1	1	
3	ફિઝીયોથેરાપી	10	10	00
4				
5				

આ ડિગ્રી પ્રોગ્રામ માટે

I. કાયમી જરૂરી અધ્યાપકોની કુલ સંખ્યા (તમામ વિષયો મળીને): = 10

II. યુનિવર્સિટિ માન્ય સંપૂર્ણ લાયકાત ધરાવતા (Ph.D./NET/ SLET) ની શરત પૂર્ણ થતી હોય તેવા કુલ કાયમી અધ્યાપકોની સંખ્યા: 10

III. કાયમી નિમણૂકની ટકાવારી : 100 %

M.B. GOHIL INSTITUTE OF MEDICAL SCIENCE & RESEARCH CENTER * NAVSARI *

i. યુનિવર્સિટિ દ્વારા આયોજિત હરિફાઇઓની સંખ્યા:

ii. આ કોલેજએ ભાગ લીધો હોય તેવી હરિફાઇઓની સંખ્યા:

(આ કોલેજએ ભાગ લીધેલ હોય તેવી હરિફાઇની યાદી અલગથી બિડવી)

(12) વહીવટી સ્ટાફ સબંધિત માહિતી (પ્રયોગશાળાના સ્ટાફ સહિત)

		નિમાયેલ	/	જરૂરી
i.	હેડ ક્લાર્કની સંખ્યા:	1	/	1
ii.	સીનિયર ક્લાર્કની સંખ્યા:	1	/	1
iii.	જૂનિયર ક્લાર્કની સંખ્યા:	2	/	2
iv.	સેવકોની સંખ્યા:	7	/	7
v.	અન્ય (સ્પષ્ટતા કરવી): લાયબ્રેરિયન	1	/	1

કુલ: 12

ટકાવારી: 100%

(13) યુનિવર્સિટિ જોડાણની ફી તથા અન્ય ફી ચુકવ્યા અંગેની માહિતી ANNEXURE - 5

i. આ ડિગ્રી પ્રોગ્રામની કુલ જોડાણ અરજી ફી

I. રિસીપ્ત નંબર: 20892 તથા તારીખ: 29/09/2021

(તમામ રિસીપ્તની એક એક નકલ બિડવી) (નકલ સામેલ)

ii. વિદ્યાર્થીદીઠ જોડાણ ફી: ANNEXURE - 6

a) વિદ્યાર્થીઓની સંખ્યા: 67 b) વિદ્યાર્થીદીઠ રકમ : 2178

c) કુલ રકમ: 145926 Receipt No. : 34101

(તમામ રિસીપ્તની એક એક નકલ બિડવી) (નકલ સામેલ)

iii. યુનિવર્સિટિ કેમ્પસ ડેવલપમેંટ ફી:

a) વિદ્યાર્થીઓની સંખ્યા: 67 b) વિદ્યાર્થીદીઠ રકમ: 50

c) કુલ રકમ: ૬૭૦૦

(તમામ રિસીપ્તની એક એક નકલ બિડવી)

iv. સ્પોર્ટ્સ ડેવલપમેંટ ફી:

a) વિદ્યાર્થીઓની સંખ્યા: 67 b) વિદ્યાર્થીદીઠ રકમ: 20

c) કુલ રકમ: 2680

M.B. GOHIL INSTITUTE OF MEDICAL SCIENCE & RESEARCH CENTRE * NAVSARI *

	શરતોની સંખ્યા અને આ શરતો પૈકી પરિપાલન થયેલ શરતોની સંખ્યા (પુરાવાનું બિડાણ જોડવું)		
xx.	AAA નું ઓડિટ થયેલ છે?	હા/ના	ના
xxi.	કન્યા છાત્રાલય છે કે નહી?	હા/ના	હા ANN-9
xxii.	કુમાર છાત્રાલય છે કે નહી?	હા/ના	હા ANN-10

(15) બોનસ / પેનલ્ટી પોઈન્ટ મળી શકે તેના અન્ય મુદ્દાઓ / અવલોકનો:

(ઉ.દા. તરીકે (૧) કોલેજ જે મકાન/કેમ્પસમાં ચાલે છે તેના શાળા કે આ યુનિવર્સિટિ સાથે સંલગ્ન નહીં હોય તેવી સંસ્થા ચાલે છે કે કેમ તેની માહિતી (૨) વિદ્યાર્થી/ સ્ટાફ માટે ગ્રંથાલય / પ્રયોગશાળા / કેમ્પસ / પી.એફ. વગેરેમાં વિદ્યાર્થીઓને મળવી જોઈતી સુવિધાનો અભાવ અથવા વધારાની સુવિધા વગેરે)

1. બી.ડી. ગોહિલ વિદ્યાલય જેમાં ૧૧૫૮ વિદ્યાર્થીઓએ અભ્યાસ કરે છે. શાળાના ઉચ્ચતર માધ્યમિક શાખાની સાઇન્સ સ્ટ્રીમ ગ્રાન્ટેડ છે. શાળામાં પ્રત્યેક પ્રકારની પ્રયોગશાળા તેમજ ગ્રંથાલયની સુવિધા ઉપલબ્ધ છે. સ્કૂલ અને સૂચિત કોલેજની સુવિધાઓ અલગ છે.

(16) સદર અભ્યાસક્રમનું રાજ્ય સરકાર ના શિક્ષણ વિભાગ, ગાંધીનગર તરફથી પ્રસિધ્ધ થયેલ છેલ્લામાં છેલ્લા જાહેરનામાની નકલ આપવી N/A

આથી અમો પ્રમાણિત કરીએ છીએ કે ઉપર જણાવેલ માહિતી અમારી જાણ મુજબ અને ઉપલબ્ધ આધારો મુજબ સાચી અને ખરી છે.

આચાર્યની સહી
I/C PRINCIPAL
M.B.GOHIL INSTITUTE OF MEDICAL SCIENCE & RESEARCH CENTER (COLLEGE OF PHYSIOTHERAPY) NAVSARI.
(નામ તથા સિક્કો)

M. B. GOHIL EDUCATION TRUST
REG. NO. E-1101
NAVSARI

સંચાલક મંડળના પ્રતિનિધિની સહી
MANILAL BHANABHAI GOHIL EDUCATION TRUST
SHAILESH KANSARA
(VICE-CHAIRMAN)
(નામ તથા સિક્કો)

અવલોકનો:

૧. ફાયર સેફટી સીસ્ટમ ઈન્સ્ટોલ થઈ ગઈ છે અને સરકારશ્રી તરફથી નીરીક્ષણ પણ થઈ ગયું છે. N.O.C. આવવાનું બાકી છે.

૨. બે કાયમી અધ્યાપકોની નિમણૂંક કરેલ છે.

૩. લાયબ્રેરીમાં મેગેઝીન અને જર્નલ વસાવેલ છે.

૪. સર્વિસ બુક' અપડેટ કરેલ છે.

શરતો:

૧. કાયમી આચાર્યની નિમણૂંક કરવી.

૨. ફાયર સેફટીની N.O.C. મળ્યા બાદ જમા કરાવવી.

૩. ગુજરાત સ્ટેટ કાઉન્સીલ ઓફ ફિઝિયોથેરેપી (G.S.C.P.T.) / U.G.C. ના ધારા ધોરણનું ચુસ્તપણે પાલન કરવું

૪. યુનિ. ઓર્ડિનન્સ ૬૯ (A) અને (B) નું ચુસ્તપણે પાલન કરવું.

ભલામણ:

અમો, નીચે મુજબના સમિતીના સભ્યોએ ઉપરોક્ત માહિતીની ચકાસણી કરી છે અને ઉપલબ્ધ આધારો મુજબ તે સાચી અને ખરી છે. ઉપરોક્ત અવલોકનો અને શરતો ને આધિન શ્રી એમ. બી. ગોહિલ ઈન્સ્ટિટ્યુટ ઓફ મેડિકલ સાયન્સ એન્ડ રીસર્ચ સેન્ટર, નવસારી ને ફિઝિયોથેરેપી કોર્ષ માટે શૈક્ષણિક વર્ષ ૨૦૨૨ -૨૩ માટે ભલામણ છે.

નામ	સહી
૧. ડૉ. પૂનમ બી. ચૌહાણ	Granted
૨. ડૉ. સર્વાનન	Online Present
૩. ડૉ. રાગીની વર્મા	Online Present
૪..ડૉ. મોના શાસ્ત્રી	Online Present
૫. શ્રી જે. એમ. ઢીમ્મર	Online Present
૬. ડૉ. સુષ્મા ઈજારદાર	Online Present

Meeting ID	Topic	Start Time	End Time	User Email	Duration (Minutes)	Participants
81349827381	Online LIC for Continue Affiliation - M.B GOHIL COLLEGE OF PHYSIOTHERAPY NAVSARI	02-08-2022 11:32	02-08-2022 12:52	webinar4@vnsgu.ac.in	81	11
Name (Original Name)	User Email	Total Duration (Minutes)	Guest			
VNSG University	webinar4@vnsgu.ac.in	82	No			
Access		60	Yes			
Dr Mona Shastri		2	Yes			
Jitendra Dhimmar (Pankajsinh Thakor)		54	Yes			
KBS College		53	Yes			
Sushma Ijardar		52	Yes			
ragini verma	raginiv27@gmail.com	51	Yes			
Prof. Dr. Saravanan M.		47	Yes			
Dr Mona Shastri	monadshastri@gmail.com	44	Yes			

વીર નર્મદ દક્ષિણ ગુજરાત યુનિવર્સિટી

ઉધના મગદલ્લા રોડ ,વેસુ સુરત -૩૯૫૦૦૭

એકેડેમિક કાઉન્સિલ તા. 30/03 -20 22
બાબત 3.9 બિડાણ/પરિશિષ્ટ 3.4

કોલેજોએ આપવાની અને સ્થાનિક તપાસ સમિતિ એ ચકાશવાની માહિતી માટે નું નિયત પત્રક

દરેક ડિગ્રી પ્રોગ્રામ માટે અલગ થી આ ફોર્મ ભરવું

(નર્સિંગ અભ્યાસક્રમ માટે)

૧) કોલેજનું નામ અને સરનામું :		સાન્દ્રા શ્રોફ રોફેલ કોલેજ ઓફ નર્સિંગ હરિયા એલ. જી. હોસ્પિટલ કેમ્પસ જી.આઇ.ડી.સી. વાપી.-૩૯૬૧૯૫
(૨) ડિગ્રી -પ્રોગ્રામનું નામ	:	બી.એસ.સી. નર્સિંગ (2022-23)
(3) આ ડિગ્રી પ્રોગ્રામમાં વિકલ્પો (Specialization) ના નામ	:	----------
(૪) વર્ગ દીઠ સંખ્યા	:	< SO INTAKE -40 Annexure no.1
(૫) વર્ગો ની સંખ્યા	:	F.Y.B.SC.NURSING (ONE) S.Y.B.SC.NURSING(ONE) T.Y.B.SC.NURSING(ONE) & FOURTH YEAR B.SC. NURSING (ONE)
(૬) કુલ વિદ્યાર્થી ઓની સંખ્યા	:	F.Y.B.SC.NURSING -60 (Admission process going on) : S.Y.B.SC.NURSING - 40 : T.Y.B.SC.NURSING - 40 : FOURTH YEAR B.SC.NURSING -39 TOTAL :-179

In Charge Principal
Sandra Shroff ROFEL College of Nursing

વર્ગો ની સંખ્યા તથા વિષયવાર કાર્યભાર Required Hours as per INC& VNSGU

F.Y. B.Sc. Nursing

SEMESTER –I

Sl No	Subject	Theory Credits	Theory Contact Hrs	Lab Skill Lab Credit Hrs	Lab Skill Lab Contact Hrs	Clinical credit Hrs.	Clinical Contact Hrs.	Total Credit	Total Hours	Course Outline Available	Lesson Plan Available
1	COMMUNICATIVE ENGLISH	2credits	40 hrs	---					40	Yes	Yes
2	APPLIED ANATOMY	3credits	60 hrs						60		
3	APPLIED PHYSIOLOGY	3credits	60 hrs						60	Yes	Yes
4	APPLIED SOCIOLOGY	3credits	60 hrs						60	Yes	Yes
5	APPLIED PSYCHOLOGY	3credits	60 hrs						60	Yes	Yes
6	NURSING FOUNDATION -I	6credits	120 hrs	2hrs	80	2	160	10	360	Yes	Yes
	Self –study /Co-Curricular								40+40		
	TOTAL	20	400	2	80	2	160	20+2+2=24	640+80=720		

SEMESTER –II

Sl No	Subject	Theory Credits	Theory Contact Hrs	Lab Skill Lab Credit Hrs	Lab Skill Lab Contact Hrs	Clinical credit Hrs.	Clinical Contact Hrs.	Total Credit	Total Hours	Course Outline Available	Lesson Plan Available
1	APPLIED BIOCHEMISTRY	2credits	40 hrs	---					40		
2	APPLIED NUTRITION	3credits	60 hrs						60		
3	NURSING FOUNDATION-II	6credits	120 hrs	3	120	4	320		560		
4	HEALTH INFORMATION & TECHNOLOGY	2credits	40 hrs	1	40				80		
	Self –study /Co-Curricular								40+20		
	TOTAL	13	260	4	160	4	320	13+4+4=21	740+60=800		

SEMESTER:1

FOUNDATION OF NURSING-I SKILL LAB 80 HRS (2 CREDITS)

FOUNDATION OF NURSING-I PRACTICAL HOURS 160 HRS (2 CREDITS) SEMESTER:1

SEMESTER: II

FOUNDATION OF NURSING-II SKILL LAB 120 HRS (3 CREDITS)

FOUNDATION OF NURSING-II PRACTICAL HOURS 320 HRS (4 CREDITS)

In Charge Principal

Sandra Shroff ROFEL College of Nursing

વર્ગો ની સંખ્યા તથા વિષયવાર કાર્યભાર

S.Y. B.Sc. Nursing

ક્રમ	વિષય	S. Y.		(in hrs)
		કુલ વર્ગો	કુલ તાસ	
1.	Medical – Surgical Nursing (Adult including geriatrics)- II	120	135	
2.	Child Health Nursing	90	135	
3.	Mental Health Nursing	90	135	
4	Nursing Research	45	45	
5	Library Work/Self Study			50
6	Co-Curricular activities			50
	કુલ	345	427.5	100

વર્ગો ની સંખ્યા તથા વિષયવાર કાર્યભાર

T.Y. B.Sc. Nursing

ક્રમ	વિષય	S. Y.		(in hrs)
		કુલ વર્ગો	કુલ તાસ	
1.	Medical – Surgical Nursing (Adult including geriatrics)- II	120	135	
2.	Child Health Nursing	90	135	
3.	Mental Health Nursing	90	135	
4	Nursing Research	45	45	
5	Library Work/Self Study			50
6	Co-Curricular activities			50
	કુલ	345	427.5	100

વર્ગો ની સંખ્યા તથા વિષયવાર કાર્યભાર

Fourth year B.Sc. Nursing

ક્રમ	વિષય	Fourth year		(in hrs)
		કુલ વર્ગો	કુલ તાસ	
1.	Midwifery and Obstetrical Nursing	90	90	
2.	Community Health Nursing-II	90	67.5	
3.	Management Nursing Services & Education	60+30		
	કુલ	270	157.5	

In Charge Principal
Sandra Shroff ROFEL College of Nursing

વર્ગો ની સંખ્યા તથા વિષયવાર કાર્યભાર

	F. Y.		S.Y.		T.Y.		Fourth year		Total	
	કુલ વર્ગો	કુલ તાસ	કુલ વર્ગો	કુલ તાસ	કુલ વર્ગો	કુલ તાસ	કુલ વર્ગો	કુલ તાસ	કુલ વર્ગો	કુલ તાસ
1.	660	383	540	427.5	390	495	225	157.5	2085	1305
કુલ	660	383	540	427.5	345	427.5	270	157.5	2085	1237.5

વર્ગો ની સંખ્યા તથા વિષયવાર કાર્યભાર

વિષય કુલ કુલ	F.Y. કુલ In Hrs.	S.Y. કુલ In Hrs.	T.Y. કુલ In Hrs.	Fourth year. કુલ In Hrs.	Total કુલ In Hrs.
Library Work/Self Study	40+40	50	50	0	150
Co-Curricular activities	40+20	35	50	0	135
કુલ	140	85	100	0	285

INTERNSHIP

	Fourth year	Total
	Practicals In Hrs.	In Week.
Midwifery and Obstetrical Nursing	420	9
Community Health Nursing-II	195	4
Medical – Surgical Nursing (Adult & Geriatrics)	430	9
Child Health Nursing	145	3
Mental Health Nursing	95	2
કુલ	1285	27

In Charge Principal
Sandra Shroff ROFEL College of Nursing

A) દરેક વિષય માટે નીચેની માહિતી અલગથી આપવી.(જો વિષય એક થી વધુ ડિગ્રી પોગ્રામ માં ભણાવવામાં આવતો હોઈ તો તેવા દરેક ડિગ્રી પ્રોગ્રામમાં તેને સમાવવો .)

(I) વિષય : (૧) કોમ્યુનિકેટિવ અંગ્રેજી COMMUNICATIVE ENGLISH

(પ્રથમ વર્ષ બી.એસ.સી. નર્સિંગ)

ક્રમ	અધ્યાપકનું નામ	યુનિ .ની માન્યતા પત્ર ની તારીખ અને નંબર (એક - એક નકલ બીડવી.)	વર્ષ દીઠ કાર્યભાર (કુલ તાસ) થિયરી(Theory Hrs.)	કુલ તાસ (તાસ ના કલાકો) (પ્રેકટીકલના ૨ કલાકો =એક કલાક નો એક તાસ)
1	ડો.પી,એચ.વેદ	Visiting faculty	૪૦ કલાક	
		કુલ	૪૦ કલાક	

(II) વિષય : એપ્લાઇડ એનાટોમી-APPLIED ANATOMY (પ્રથમ વર્ષ બી.એસ.સી. નર્સિંગ)

ક્રમ	અધ્યાપકનું નામ	યુનિ .ની માન્યતા પત્ર ની તારીખ અને નંબર (એક -એક નકલ બીડવી.)	વર્ષ દીઠ કાર્યભાર (કુલ તાસ) થિયરી(Theory Hrs.)	કુલ તાસ (તાસ ના કલાકો) (પ્રેકટીકલના ૨ કલાકો =એક કલાક નો એક તાસ)
1	સ્વાતિ મિસ્ત્રી	ક્રમાંક એસ (૧) /(માન્યતા -૧૬ (અ)/૧૪૬૨૯/૨૦૨૧ તા.૨૩-૦૯-૨૦૨૧	૬ કલાક	
2	દોલત કુંવર	ક્રમાંક એસ (૧) /(માન્યતા -૧૬ (અ)/૧૪૬૨૯/૨૦૨૧ તા.૨૩-૦૯-૨૦૨૧	૧૮ કલાક	
3	સિમરન શેખ	ટયુટર (એડહોક)	૩૬ કલાક	
		કુલ	૬૦ કલાક	

J.M.S
In Charge Principal
Sandra Shroff ROFEL College of Nursing

(III) વિષય : એપ્લાઇડ ફિઝિયોલોજી APPLIED ANATOMY (પ્રથમ વર્ષ બી.એસ.સી. નર્સિંગ)

ક્રમ	અધ્યાપકનું નામ	યુનિ .ની માન્યતા પત્ર ની તારીખ અને નંબર (એક -એક નકલ બીડવી.)	વર્ષ દીઠ કાર્યભાર (કુલ તાસ) થિયરી(Theory Hrs.)	કુલ તાસ (તાસ ના કલાકો) (પ્રેકટીકલના ૨ કલાકો =એક કલાક નો એક તાસ)
1	સ્વાતિ મિસ્ત્રી	ક્રમાંક એસ (૧) /(માન્યતા -૧૬ (અ)/૧૪૬૨૯/૨૦૨૧ તા.૨૩-૦૯-૨૦૨૧	૮ કલાક	
2	દોલત કુંવર	ક્રમાંક એસ (૧) /(માન્યતા -૧૬ (અ)/૧૪૬૨૯/૨૦૨૧ તા.૨૩-૦૯-૨૦૨૧	૧૫ કલાક	
3	[illegible]	ટયુટર (એડહોક)	૩૭ કલાક	
		કુલ	૬૦ કલાક	

(IV) વિષય : એપ્લાઇડ સોશીયોલોજી APPLIED SOCIOLOGY (પ્રથમ વર્ષ બી.એસ.સી. નર્સિંગ)

ક્રમ	અધ્યાપકનું નામ	યુનિ .ની માન્યતા પત્ર ની તારીખ અને નંબર (એક -એક નકલ બીડવી.)	વર્ષ દીઠ કાર્યભાર (કુલ તાસ) થિયરી(Theory Hrs.)	કુલ તાસ (તાસ ના કલાકો) (પ્રેકટીકલના ૨ કલાકો =એક કલાક નો એક તાસ)
1	બિજલકુમારી પટેલ	ક્રમાંકઃએસ૧) માન્યતા- ૧૬(અ)/૧૮૬૨૪ ૨૦૧૯/ તા૧૬-૦૯--૨૦૧૯.	૩૯ કલાક	
2	મહાર ગુણવંતી	ટયુટર (એડહોક)	૨૧ કલાક	
		કુલ	૬૦ કલાક	

J.M.P.
In Charge Principal
Sandra Shroff ROFEL College of Nursing

(V) વિષય :- એપ્લાઇડ સાઇકોલોજી APPLIED PSYCHOLOGY (પ્રથમ વર્ષ બી.એસ.સી. નર્સિંગ)

ક્રમ	અધ્યાપકનું નામ	યુનિ .ની માન્યતા પત્ર ની તારીખ અને નંબર (એક -એક નકલ બીડવી.)	વર્ષ દીઠ કાર્યભાર (કુલ તાસ) થિયરી(Theory Hrs.)	કુલ તાસ (તાસ ના કલાકો) (પ્રેકટીકલના ૨ કલાકો =એક કલાક નો એક તાસ)
1	કોમલ પટેલ	ટયુટર (એડહોક)	૪૧ કલાક	
2	સ્વાતિ મિસ્ત્રી	કમાંક એસ (૧) /(માન્યતા - ૧૬ (અ)/૧૪૬૨૯/૨૦૨૧ તા.૨૩-૦૯-૨૦૨૧	૧૯ કલાક	
		કુલ	૬૦ કલાક	

(VI) વિષય : નર્સિંગ ફાઉન્ડેશન NURSING FOUNDATION (પ્રથમ વર્ષ બી.એસ.સી. નર્સિંગ)

ક્રમ	અધ્યાપકનું નામ	યુનિ .ની માન્યતા પત્ર ની તારીખ અને નંબર (એક -એક નકલ બીડવી.)	વર્ષ દીઠ કાર્યભાર (કુલ તાસ) થિયરી (Theory Hrs.)	લેબ ના કલાકો (પ્રેકટીકલના ૨ કલાકો =એક કલાક .નો એક તાસ)	કુલ તાસ (તાસ ના કલાકો) (પ્રેકટીકલના ૨ કલાકો =એક કલાક નો એક તાસ)
1	સ્વાતિ મિસ્ત્રી	કમાંક એસ (૧) /(માન્યતા - ૧૬ (અ)/૧૪૬૨૯/૨૦૨૧ તા.૨૩-૦૯-૨૦૨૧	૨૨ કલાક	૫ કલાક	૬ કલાક
2	અશ્વિની પોંધે	ટયુટર (એડહોક.)	૨૫ કલાક	૯ કલાક	૧૧.૫કલાક
3	પંચાલ વૈભવી	કમાંક એસ (૧) /(માન્યતા - - ૧૬ (અ)/૧૪૬૨૯/૨૦૨૧ તા.૨૩-૦૯-૨૦૨૧	૧૫ કલાક	૧.૫કલાક	૯ કલાક
4	જાગૃતિટંડેલ	ટયુટર (એડહોક)	૧૫ કલાક	૧૦ કલાક	૧૭.૫કલાક
5	પરશુરામ ભોયે	ટયુટર (એડહોક)	૮ કલાક	૫ કલાક	૯ કલાક
6	રિંધ્યિ પરમાર	કમાંક એસ (૧) /(માન્યતા - ૧૬ (અ)/૧૪૬૨૯/૨૦૨૧ તા.૨૩-૦૯-૨૦૨૧	૧૩ કલાક	૨ કલાક	૮.૫કલાક
7	દોલત કુંવર	કમાંક એસ (૧) /(માન્યતા - ૧૬ (અ)/૧૪૬૨૯/૨૦૨૧ તા.૨૩-૦૯-૨૦૨૧	૧૦ કલાક	૫ કલાક	૧૦ કલાક
8	સિમરન શેખ	ટયુટર (એડહોક)	૧૨ કલાક	૨.૫કલાક	૮.૫કલાક
		કુલ	૧૨૦ કલાક	૪૦ કલાક	૧૦૦ કલાક

In Charge Principal
Sandra Shroff ROFEL College of Nursing

(VII) વિષય :- એપ્લાઇડ બાયોકેમિસ્ટ્રી APPLIED BIOCHEMISTRY (પ્રથમ વર્ષ બી.એસ.સી. નર્સિંગ)

ક્રમ	અધ્યાપકનું નામ	યુનિ .ની માન્યતા પત્ર ની તારીખ અને નંબર (એક -એક નકલ બીડવી.)	વર્ષ દીઠ કાર્યભાર (કુલ તાસ) થિયરી(Theory Hrs.)
.1	અશ્વિની પોંઘે	ટયુટર (એડહોક)	૩૨ કલાક
2	મહાર ગુણવંતી	ટયુટર (એડહોક)	૮ કલાક
		કુલ	૪૦કલાક

VIII) વિષય :- એપ્લાઇડ ન્યુટ્રીશન APPLIED NUTRITION (પ્રથમ વર્ષ બી.એસ.સી. નર્સિંગ)

ક્રમ	અધ્યાપકનું નામ	યુનિ .ની માન્યતા પત્ર ની તારીખ અને નંબર (એક -એક નકલ બીડવી.)	વર્ષ દીઠ કાર્યભાર (કુલ તાસ) થિયરી(Theory Hrs.)
1	સેજલ પટેલ	ક્રમાંક એસ (૧) /(માન્યતા -૧૬ (અ)/૧૪૬૨૯/૨૦૨૧ તા.૨૩-૦૯-૨૦૨૧	૧૬ કલાક
2	મહાર ગુણવંતી	ટયુટર (એડહોક)	૨૯ કલાક
		કુલ	૪૫ કલાક

(IX) વિષય : નર્સિગ ફાઉન્ડેશન NURSING FOUNDATION (પ્રથમ વર્ષ બી.એસ.સી. નર્સિંગ)

ક્રમ	અધ્યાપકનું નામ	યુનિ .ની માન્યતા પત્ર ની તારીખ અને નંબર (એક -એક નકલ બીડવી.)	વર્ષ દીઠ કાર્યભાર (કુલ તાસ) થિયરી (Theory Hrs.)	લેબ ના કલાકો (પ્રેકટીકલના ૨ કલાકો=એક કલાક નો એકતાસ)	કુલ તાસ (તાસ ના કલાકો) (પ્રેકટીકલના ૨ કલાકો =એક કલાક નો એક તાસ)
1	સ્વાતિ મિસ્ત્રી	ક્રમાંક એસ (૧) /(માન્યતા -૧૬ (અ)/૧૪૬૨૯/૨૦૨૧ તા.૨૩-૦૯-૨૧	-૩૦ કલાક	૯ કલાક	૨૮ કલાક
2	અશ્વિની પોંઘે	ટયુટર (એડહોક)	૨૦ કલાક	૧૦ કલાક	૨૪કલાક
3	પંચાલ વૈભવી	ક્રમાંક એસ (૧) /(માન્યતા -૧૬ (અ)/૧૪૬૨૯/૨૦૨૧ તા.૨૩-૦૯-૨૧	૧૩ કલાક	૨ કલાક	૨૪ કલાક
4	જાગૃતિટંડેલ	ટયુટર (એડહોક)	૨૩ કલાક	૧૨.૫ કલાક	૨૪ કલાક
5	પરશુરામ ભોયે	ટયુટર (એડહોક)	૧૦ કલાક	૫.૫ કલાક	૧૮ કલાક
6	રિધ્ધિ પરમાર	ક્રમાંક એસ (૧) /(માન્યતા -૧૬ (અ)/૧૪૬૨૯/૨૦૨૧ તા.૨૩-૦૯-૨૧	૪ કલાક	૩ કલાક	૧૪ કલાક
7	દોલત કુંવર	ક્રમાંક એસ (૧) /(માન્યતા -૧૬ (અ)/૧૪૬૨૯/૨૦૨૧ તા.૨૩-૦૯-૨૧	૧૫ કલાક	૧૫.૫ કલાક	૧૨ કલાક
8	શેબા જયોજ	ક્રમાંકઃએસ(૧)માન્યતા-૧૬(અ)/૨૫૪૮/૨૦૧૯તા.૧૪-૦૨-૧૯	૫ કલાક	૨.૫કલાક	૧૬કલાક
		કુલ	૧૨૦ કલાક	૬૦ કલાક	૧૬૦ કલાક

In Charge Principal
Sandra Shroff B.Sc. College of Nursing

(X) વિષય :-આરોગ્ય માહિતી અને ટેકનોલોજી HEALH INFORMATION & TECHNOLOGY પ્રથમ વર્ષ બી.એસ.સી . નર્સિંગ

ક્રમ	અધ્યાપકનું નામ	યુનિ .ની માન્યતા પત્ર ની તારીખ અને નંબર (એક -એક નકલ બીડવી.)	વર્ષ દીઠ કાર્યભાર (કુલ તાસ) થિયરી(Theory Hrs.)	કુલ તાસ (તાસ ના કલાકો) (પ્રેકટીકલના ૨ કલાકો =એક કલાક નો એક તાસ)
1	તન્વી રાણા	Visiting Faculty	૧૦કલાક	૭.૫કલાક
2	રિધ્ધિ પરમાર	ક્રમાંક એસ (૧) /(માન્યતા -૧૬ (અ)/૧૪૬૨૯/૨૦૨૧ તા.૨૩-૦૯-૨૧	૩૦કલાક	૧૨.૫ કલાક
		કુલ	૪૫કલાક	૨૦કલાક

વિષય :- સોશીયોલોજી SOCIOLOGY)દ્વિતિય વર્ષ બી.એસ.સી .નર્સિંગ

ક્રમ	અધ્યાપકનું નામ	યુનિ .ની માન્યતા પત્ર ની તારીખ અને નંબર (એક - એક નકલ બીડવી.)	વર્ષ દીઠ કાર્યભાર (કુલ તાસ) થિયરી(Theory Hrs.)	કુલ તાસ (તાસ ના કલાકો) (પ્રેકટીકલના ૨ કલાકો =એક કલાક નો એક તાસ)
1	રિંકલ પટેલ	ટયુટર (એડહોક)	૪૦ કલાક	
2	સમીથા શિવાન	ટયુટર (એડહોક)	૨૦કલાક	
		કુલ	૬૦ કલાક	

In Charge Principal
Sandra Shroff ROFEL College of Nursing

(II) વિષય :- ફાર્માકોલોજી PHARMACOLOGY દ્વિતિય વર્ષ બી.એસ.સી નર્સિંગ

ક્રમ	અધ્યાપકનું નામ	યુનિ .ની માન્યતા પત્ર ની તારીખ અને નંબર (એક -એક નકલ બીડવી.)	વર્ષ દીઠ કાર્યભાર (કુલ તાસ) થિયરી(Theory Hrs.)	કુલ તાસ (તાસ ના કલાકો) (પ્રેકટીકલના ૨ કલાકો =એક કલાક નો એક તાસ)
1	સ્વાતિ મિસ્ત્રી	ક્રમાંક એસ (૧) /(માન્યતા -૧૬ (અ)/૧૪૬૨૯/૨૦૨૧ તા.૨૩-૦૯-૨૦૨૧	૬ કલાક	
2	દોલત કુંવર	ક્રમાંક એસ (૧) /(માન્યતા -૧૬ (અ)/૧૪૬૨૯/૨૦૨૧ તા.૨૩-૦૯-૨૦૨૧	૬ કલાક	
3	સાંથનકુમાર	External lecturer	33 કલાક	
		કુલ	૪૫કલાક	

iii) વિષય :-પેથોલોજી એન્ડજેનેટીક્સ PATHOLOGY AND GENETICS

દ્વિતિય વર્ષ બી.એસ.સી .નર્સિંગ

ક્રમ	અધ્યાપકનું નામ	યુનિ .ની માન્યતા પત્ર ની તારીખ અને નંબર (એક -એક નકલ બીડવી.	વર્ષ દીઠ કાર્યભાર (કુલ તાસ) થિયરી(Theory Hrs.)	કુલ તાસ (તાસ ના કલાકો) (પ્રેકટીકલના ૨ કલાકો =એક કલાક નો એક તાસ)
1	[redacted]	ટયુટર (એડહોક)	૧૦કલાક	
2	દોલત કુંવર	ક્રમાંક એસ (૧) /(માન્યતા -૧૬ (અ)/૧૪૬૨૯/૨૦૨૧ તા.૨૩-૦૯-૨૦૨૧	૧૫કલાક	
3	ડો.પ્રગતિદેસાઈ	External lecturer (HRH)	૨૦કલાક	
4	નયના સુરેન્દર	ટયુટર (એડહોક)	૧૦કલાક	
		કુલ	૫૫કલાક	

In Charge Principal
Sandra Shroff ROFEL College of Nursing

(IV) વિષય :- મેડીકલ સર્જિકલ નર્સિંગ – I (MEDICAL SURGICAL NURSING (Adult including geriatrics) -I)દ્વિતિય વર્ષ બી.એસ.સી .નર્સિંગ

ક્રમ	અધ્યાપકનું નામ	યુનિ .ની માન્યતા પત્ર ની તારીખ અને નંબર(એક -એક નકલ બીડવી.)	વર્ષ દીઠ કાર્યભાર (કુલ તાસ) થિયરી(Theory Hrs.)	કુલ તાસ (તાસ ના કલાકો) (પ્રેકટીકલના ૨ કલાકો =એક કલાક નો એક તાસ)
1	જાગૃતિટંડેલ	ટયુટર (એડહોક)	૪૦ કલાક	૮૦ કલાક
2	ચૈતાલી પટેલ	ક્રમાંક એસ (૧) /(માન્યતા -૧૬ (અ)/૧૪૬૨૯/૨૦૨૧ તા.૨૩-૦૯-૨૦૨૧	૩૦ કલાક	૧૨૦ કલાક
3	અશ્વિની પોંઘે	ટયુટર (એડહોક)	૫૫ કલાક	૧૫ કલાક
4	પંચાલ વૈભવી	ક્રમાંક એસ (૧) /(માન્યતા -૧૬ (અ)/૧૪૬૨૯/૨૦૨૧ તા.૨૩-૦૯-૨૦૨૧	૨૫ કલાક	૪૦ કલાક
5	વિશા પટેલ	ટયુટર (એડહોક)	૧૦ કલાક	૩૦ કલાક
6	નયના સુરેન્દ્ર	ટયુટર (એડહોક)	૧૫ કલાક	૩૦ કલાક
7	રિંકલ પટેલ	ટયુટર (એડહોક)	૩૫ કલાક	૪૫ કલાક
		કુલ	૨૧૦ કલાક	૩૬૦ કલાક

(V) વિષય :- કોમ્યુનીટી હેલ્થ નર્સિંગ – I (COMMUNITY HEALTH NURSING)
દ્વિતિય વર્ષ બી.એસ.સી .નર્સિંગ

ક્રમ	અધ્યાપકનું નામ	યુનિ .ની માન્યતા પત્ર ની તારીખ અને નંબર (એક - એક નકલ બીડવી.	વર્ષ દીઠ કાર્યભાર (કુલ તાસ) થિયરી(Theory Hrs.)	કુલ તાસ (તાસ ના કલાકો) (પ્રેકટીકલના ૨ કલાકો =એક કલાક નો એક તાસ)
1	સુપર્ણા ચકવર્તી	ક્રમાંકઃએસ(૧)માન્યતા-૧૬(અ)/૨૫૪૮/૨૦૧૯ તા.૧૪-૦૨-૨૦૧૯	૧૭ કલાક	૩૭.૫ કલાક
2	પટેલ સેજલબેન જયેશભાઇ	ક્રમાંક એસ (૧) /(માન્યતા -૧૬ (અ)/૧૪૬૨૯/૨૦૨૧ તા.૨૩-૦૯-૨૦૨૧	૪૪ કલાક	૩૦.૫ કલાક
3	પરશુરામ ભોયે	ટયુટર (એડહોક)	૨૯ કલાક	
		કુલ	૯૦કલાક	૬૭.૫કલાક

In-Charge Principal
Sandra Shroff ROFEL College of Nursing

(VI) વિષય :- કોમ્યુનીકેશન એજયુકેશન ટેકનોલોજી (COMMUNICATION AND EDUCATION TECHNOLOGY (દ્વિતિય વર્ષ બી.એસ.સી. નર્સિંગ)

ક્રમ	અધ્યાપકનું નામ	યુનિ .ની માન્યતા પત્ર ની તારીખ અને નંબર (એક -એક નકલ બીડવી.)	વર્ષ દીઠ કાર્યભાર (કુલ તાસ) થિયરી(Theory Hrs.)	કુલ તાસ (તાસ ના કલાકો) (પ્રેકટીકલના ૨ કલાકો =એક કલાક નો એક તાસ)
1	પૂનમ પટેલ	ક્રમાંક એસ (૧) /(માન્યતા -૧૬ (અ)/૧૪૬૨૯/૨૦૨૧ તા.૨૩-૦૯-૨૦૨૧	૧૦કલાક	૫કલાક
2	પરશુરામ લોચે	ટયુટર (એડહોક)	૩૫કલાક	૬ કલાક
3	જાગૃતિટંડેલ	ટયુટર (એડહોક)	૧૫કલાક	૪ કલાક
		કુલ	૬૦કલાક	૧૫ કલાક

(I) વિષય :- મેડીકલ સર્જિકલ નર્સિગ–II (MEDICAL SURGICAL NURSING (Adult including geriatrics) -II (તૃતીય વર્ષ બી.એસ.સી .નર્સિંગ)

ક્રમ	અધ્યાપકનું નામ	યુનિ .ની માન્યતા પત્ર ની તારીખ અને નંબર (એક - એક નકલ બીડવી.)	વર્ષ દીઠ કાર્યભાર (કુલ તાસ) થિયરી(Theory Hrs.)	કુલ તાસ (તાસ ના કલાકો) (પ્રેકટીકલના ૨ કલાકો =એક કલાક નો એક તાસ)
1	ચૈતાલી પટેલ	ક્રમાંકઃએસ(૧) માન્યતા- ૧૬(અ)૧૮૬૨૪ /૨૦૧૯ તા૧૬-૦૯-૨૦૧૯.	૪૬ કલાક	૧૫ કલાક
2	શેબા જયોજ	ક્રમાંકઃએસ(૧)માન્યતા- ૧૬(અ)/૨૫૪૮ / ૨૦૧૯ તા.૧૪-૦૨-૨૦૧૯	૩૮ કલાક	૨૩ કલાક
3	જાગૃતિટંડેલ	ટયુટર (એડહોક)	૩૬ કલાક	૨૨ કલાક
		કુલ	૧૨૦કલાક	૬૦ કલાક

In Charge Principal
Sandra Shroff ROFEL College of Nursing

(II) વિષય :- ચાઇલ્ડ હેલ્થ નર્સિંગ (CHILD HEALTH NURSING))

તૃતીય વર્ષ બી.એસ.સી .નર્સિંગ

ક્રમ	અધ્યાપકનું નામ	યુનિ .ની માન્યતા પેત્ર ની તારીખ અને નંબર (એક - એક નકલ બીડવી.)	વર્ષ દીઠ કાર્યભાર (કુલ તાસ) થિયરી(Theory Hrs.)	કુલ તાસ (તાસ ના કલાકો) (પ્રેકટીકલના ૨ કલાકો =એક કલાક નો એક તાસ)
1	જે .એમ.સીલજા	ક્રમાંકઃએસ(૧) માન્યતા-૧૬(અ)૧૮૬૨૪ /૨૦૧૯ તા૧૬-૦૯-૨૦૧૯.	૧૦ કલાક	૪૫ કલાક
2	પૂનમ પટેલ	ક્રમાંક એસ (૧) /(માન્યતા -૧૬ (અ)/૧૪૬૨૯/૨૦૨૧ તા.૨૩-૦૯-૨૦૨૧	૨૨ કલાક	૪૫ કલાક
3	દોલત કુંવર	ક્રમાંક એસ (૧) /(માન્યતા -૧૬ (અ)/૧૪૬૨૯/૨૦૨૧ તા.૨૩-૦૯-૨૦૨૧	૪૮ કલાક	૪૫ કલાક
	કુલ		૯૦કલાક	૧૩૫ કલાક

(III) વિષય :- મેન્ટલ હેલ્થ નર્સિંગ (MENTAL HEALTH NURSING))

તૃતીય વર્ષ બી.એસ.સી .નર્સિંગ

ક્રમે	અધ્યાપકનું નામ	યુનિ .ની માન્યતા પત્ર ની તારીખ અને નંબર (એક -એક નકલ બીડવી.)	વર્ષ દીઠ કાર્યભાર (કુલ તાસ) થિયરી(Theory Hrs.)	કુલ તાસ (તાસ ના કલાકો) (પ્રેકટીકલના ૨ કલાંકો =એક કલાક નો એક તાસ)
1	દિવ્યા પ્રચોલી	ક્રમાંકઃએસ(૧) માન્યતા-૧૬(અ)૧૮૬૨૪ /૨૦૧૯ તા૧૬-૦૯-૨૦૧૯.	૬૬કલાક	૪૫ કલાક
2	સ્વાતિ મિસ્ત્રી	ક્રમાંક એસ (૧) /(માન્યતા - ૧૬ (અ)/૧૪૬૨૯/૨૦૨૧ તા.૨૩-૦૯-૨૦૨૧	૨૩ કલાક	૪૫ કલાક
3	રિધ્ધિ પરમાર	ક્રમાંક એસ (૧) /(માન્યતા - ૧૬ (અ)/૧૪૬૨૯/૨૦૨૧ તા.૨૩-૦૯-૨૧	-	૪૫ કલાક
	કુલ		૯૦કલાક	૧૩૫ કલાક

J.M.P.
In Charge Principal
Sandra Shroff ROEEL College of Nursing

(IV) વિષય :- નર્સિંગ રિસર્ચ એન્ડ સ્ટેટેસ્ટીક(NURSING RESEARCH AND STATISTICS)

તૃતીય વર્ષ બી.એસ.સી .નર્સિંગ

કમ	અધ્યાપકનું નામ	યુનિ .ની માન્યતા પત્ર ની તારીખ અને નંબર (એક -એક નકલ બીડવી.)	વર્ષ દીઠ કાર્યભાર (કુલ તાસ) થિયરી(Theory Hrs.)	કુલ તાસ (તાસ ના કલાકો) (પ્રેકટીકલના ૨ કલાકો =એક કલાક નો એક તાસ)
1	શેબા જયોજ	કમાંકઃએસ(૧)માન્યતા-૧૬(અ)/૨૫૪૮ / ૨૦૧૯ તા.૧૪-૦૨-૨૦૧૯	૧૫ કલાક	૭.૫ કલાક
2	ઢીમ્મર નિકિતા	કમાંક એસ (૧) /(માન્યતા -૧૬ (અ)/૧૪૬૨૯/૨૦૨૧ તા.૨૩-૦૯-૨૦૨૧	30 કલાક	૧૫ કલાક
		કુલ	૯૦કલાક	

I) વિષય :- મિડવાઇફરી એન્ડ ઓબસ્ટેટ્રીક નર્સિગ

(MIDWIFERY AND OBSTETRIC NURSING) (ચોથું વર્ષે બી.એસ.સી. નર્સિગ)

કમ	અધ્યાપકનું નામ	યુનિ .ની માન્યતા પત્ર ની તારીખ અને નંબર (એક -એક નકલ બીડવી.)	વર્ષ દીઠ કાર્યભાર (કુલ તાસ) થિયરી(Theory Hrs.)	કુલ તાસ (તાસ ના કલાકો) (પ્રેકટીકલના ૨ કલાકો =એક કલાક નો એક તાસ)
1	પટેલ મયુરીબેન સુમનભાઇ	કમાંકઃએસ(૧) માન્યતા -૧૬(અ) /૧૨૩૫૫/૨૦૧૫ તા.૧૨-૦૮-૨૦૧૫	૫૮કલાક	૪૫કલાક
2	ઢીમ્મર નિકિતા	કમાંક એસ (૧) /(માન્યતા -૧૬ (અ)/૧૪૬૨૯/૨૦૨૧ તા.૨૩-૦૯-૨૦૨૧	૩૨કલાક	30 કલાક
		કુલ	૯૦કલાક	૯૦કલાક

In Charge Principal
Sandra Shroff ROFEL College of Nursing

II) વિષય :- કોમ્યુનીટી હેલ્થ નર્સિગા (COMMUNITY HEALTH NURSING-II)

(ચોથું વર્ષે બી.એસ.સી. નર્સિગ)

ક્રમ	અધ્યાપકનું નામ	યુનિ .ની માન્યતા પત્ર ની તારીખ અને નંબર (એક - એક નકલ બીડવી.)	વર્ષ દીઠ કાર્યભાર (કુલ તાસ) થિયરી(Theory Hrs.)	કુલ તાસ (તાસ ના કલાકો) (પ્રેકટીકલના ૨ કલાકો =એક કલાક નો એક તાસ)
1	સુપર્ણા ચકવર્તી	ક્રમાંકઃએસ(૧)માન્યતા-૧૬(અ)/૨૫૪૮/૨૦૧૯ તા.૧૪-૦૨-૨૦૧૯	૬૦કલાક	૩૪કલાક
2	પટેલ સેજલબેન જયેશભાઇ	ક્રમાંક એસ (૧) /(માન્યતા -૧૬ (અ)/૧૪૬૨૯/૨૦૨૧ તા.૨૩-૦૯-૨૦૨૧	૩૦કલાક	૩૩.૫કલાક
		કુલ	૯૦કલાક	૬૭.૫કલાક

(III) વિષય :- મેનેજમેન્ટ ઓફ નર્સિગ સર્વિસ એન્ડ એજયુકેશન (MANAGEMENT OF NURSING SERVICES AND EDUCATION) (ચોથું વર્ષે બી.એસ.સી. નર્સિગ)

ક્રમ	અધ્યાપકનું નામ	યુનિ .ની માન્યતા પત્ર ની તારીખ અને નંબર (એક - એક નકલ બીડવી.)	વર્ષ દીઠ કાર્યભાર (કુલ તાસ) થિયરી(Theory Hrs.)	કુલ તાસ (તાસ ના કલાકો) (પ્રેકટીકલના ૨ કલાકો =એક કલાક નો એક તાસ)
1	પટેલ સેજલબેન જયેશભાઇ	ક્રમાંક એસ (૧) /(માન્યતા - ૧૬ (અ)/૧૪૬૨૯/૨૦૨૧ તા.૨૩-૦૯-૨૦૨૧	૩૮ કલાક	૧૦કલાક
2	દિવ્યા પચોલી	ક્રમાંકઃએસ(૧) માન્યતા-૧૬(અ)૧૮૬૨૪ /૨૦૧૯ તા૧૬-૦૯-૨૦૧૯.	૨૨ કલાક	૫કલાક
		કુલ	૬૦કલાક	૧૫કલાક

In Charge Principal
Sandra Shroff ROFEL College of Nursing

(IV) વિષય :- ઇન્ટરશીપ(INTERNSHIP) (ચોથું વર્ષ બી.એસ.સી. નર્સિગ)

ક્રમ	વિષય નું નામ	કુલ તાસ) તાસ ના કલાકો (પ્રેકટીકલ ના ૨ કલાકો= એક કલાક નો એક તાસ)
1.	Midwifery and Obstetric Nursing	૨૧૦
2	Community Health Nursing –II	૯૭.૫
3	Medical Surgical Nursing (Adult and geriatric	૨૧૫
4	Child Health	૭૨.૫
5	Mental Health	૪૭.૫

- **External Teachers Annexure No.2**

In-Charge-Principal
Sandra Shroff ROFEL College of Nursing

B) આ ડિગ્રી પ્રોગ્રામનો કુલ કાર્યભાર (તમામ વિષયો સાથે) અને અધ્યાપકોની નિમણુંક ની માહિતી (શા. શિક્ષણ તથા ગ્રન્થાલય સહીત)

ક્રમ	વિષય નું નામ	જરૂરી અધ્યાપકોની સંખ્યા	યુનિવર્સિટી એપ્રુવ્ડ શિક્ષકોની સંખ્યા	ખૂટતા શિક્ષકો
1	કોમ્યુનિકેટિવ અંગ્રેજી	2(1 Visiting Faculty)	1	-
2	એપ્લાઇડ એનાટોમી	4	2	-
3	એપ્લાઇડ ફિઝિયોલોજી	3	2	-
4	એપ્લાઇડ સોશીયોલોજી	2	1	-
5	એપ્લાઇડ સાઇકોલોજી	2	1	-
6	નર્સિગ ફાઉન્ડેશન -I & II	8	4	-
7	એપ્લાઇડ ન્યુટ્રીશન	2	1	-
8	એપ્લાઇડ બાયોકેમેસ્ટ્રી	2	-	-
9	આરોગ્ય માહિતી અને ટેકનોલોજી	2(1 Visiting Faculty)	1	--
10	પેથોલોજી એન્ડજેનેટીક્સ	4(1 Visiting Faculty)	1	--
11	સોશીયોલોજી	2	-	--
12	ફાર્માકોલોજી	3 (1 Visiting Faculty)	2	--
13	કોમ્યુનીટી હેલ્થ નર્સિગ – I	3	2	--
14	કોમ્યુનીકેશન એજયુકેશન ટેકનોલોજી	3	1	--
15	મેડીકલ સર્જિકલ નર્સિગ – II	3	2	--
16	ચાઇલ્ડ હેલ્થ નર્સિગ	3	3	--
17	મેન્ટલ હેલ્થ. નર્સિગ	3	3	--
18	મિડવાઇફરી એન્ડ ઓબસ્ટેટ્રીક નર્સિગ	2	2	--
19	કોમ્યુનીટી હેલ્થ નર્સિગ –II	2	2	--
20	નર્સિગ રિસેંચ એન્ડ સ્ટેટેસ્ટીક	2	2	--
21	મેનેજમેન્ટ ઓફ નર્સિગ સવિસ એન્ડ એજયુકેશન	2	2	--
22	શારીરિક શિક્ષણ	1 (Visiting)	0	--
23	ગ્રંથાલય	1	0	--

In Charge Principal
Sandra Shroff ROFEL College of Nursing

આ ડિગ્રી પ્રોગ્રામ માટે

(i) જરૂરી અધ્યાપકોની કુલ સંખ્યા (તમામ વિષયો મળીને ૨૨

(ii) યુનિવર્સિટી માન્ય કુલ અધ્યાપકોની સંખ્યા ૧૪

(iii) નિમણુંક ની ટકાવારી ૧૦૦% (iv)ઘટતા કાયમી અધ્યાપકોની ટકાવારી 0%

(૮) આચાર્ય નું નામ : શ્રીમતી જે.એમ.સિલજા

(યુનિવર્સિટી માન્યતા પાત્ર ની નકલ બીડવી) Annexure no.3.

VNSGU APPROVAL LETTER

(૯) શૈક્ષણિક તથા વહીવટી સ્ટાફને ચુકવાતા પગાર સંબંધિત માહિતી

(SALARY SHEET COPY).

(i) પગાર ધોરણ : પાંચમું /છઠું પગાર પંચ છઠું પગાર પંચ

(ii) મોંઘવારી ભથ્થું % ૧૦૫% (iii) ઘરભાડાં ભથ્થું % : ૧૦% (iv) મોં.ભ .ઘર .ભાડા ભથ્થું % ૧૧૫%

(v) ગ્રાન્ટ ઈન એડ કોલેજોમાં ચુકવાતા (DA+HRA) ની ટકાવારી %)

(vi) રેશિઓ (DA+HRA) i.e.(iv+v) : ૧૧૫%

(૧૦) ૨૫ કે તેથી વધુ કોલેજોએ ભાગ લીધો હોઈ તેવી યુનિવર્સિટી દ્વારા આયોજિત રમતગમત ની હરીફાઇ ઓમાં ભાગ લેવાની માહિતી

Attached Separate Sheet for College Students activity & Sports Details .

(i) કોલેજોએ ભાગ લીધેલ હોઈ તેવી યુનિવર્સિટી આયોજિત રમતગમતની હરિફાઇઓની સંખ્યા . (૨૫ કે તેથી વધુ) -------

(ii) આ પ્રોગ્રામમાં વિદ્યાર્થીઓએ ભાગ લીધો હોઈ તેવી હરિફાઇઓની સંખ્યા

(૧૧) ૨૫ કે તેથી વધુ કોલેજોએ ભાગ લીધો હોઈ તેવી યુવક મહોત્સવ ની હરીફાઇ માં ભાગ લીધો હોઈ તેની માહિતી_____

યુનિવર્સિટી આયોજિતહરિફાઇઓની સંખ્યા : ૪૭મો યુવક મહોત્સવ હરિફાઇઓની સંખ્યા ----

આ કોલેજે ભાગ લીધો હોઈ તેવી હરિફાઇઓની સંખ્યા ------

(આ કોલેજે ભાગ લીધેલ હોઈ તેવી હરીફાઇની યાદી અલગથી બીડવી)

J.M.S

In-Charge Principal

Sandra Shroff ROFEL College of Nursing

(૧૨) વહીવટી સ્ટાફ સંબંધિત માહિતી (પ્રયોગશાળા સ્ટાફ સહીત) Annexure 4

નિમાયેલ/જરૂરી

(i)	હેડ કલાર્કની સંખ્યા	:	૧ / 0
(ii)	સિનિયોર ક્લાર્ક ની સંખ્યા	:	૧ / 0
(iii)	જુનિયર ક્લાર્કની સંખ્યા	:	0 / 0
(iv)	સેવકોની સંખ્યા	:	૪ / 0
(v)	અન્ય (સ્પષ્ટતા કરવી)	:	૬ / 0
			કુલ : ૧૨

(૧૩) યુનિવર્સીટીને જોડાણની ફી તથા અન્ય ફી ચકવ્યા અંગે ની માહિતી

(i) આ ડિગ્રી પ્રોગ્રામની કુલ જોડાણ અરજી ની ફી રૂપિયા ૨૦૦૦૦/-(રૂપિયા વીસ હજાર પુરા)

(i) રિસીપટ નંબર તારીખ :-18976

(તમામ રિસીપટની એક એક નકલ બીડવી)

(ii) વિદ્યાર્થી દીઠ જોડાણ ફી

(a) વિદ્યાર્થીની સંખ્યા ૧૧૯ (b) વિદ્યાર્થી દીઠ રકમ રૂપિયા ૧૪૫૨/- (ચૌદસો બાવન પુરા)

© કુલ રકમ રૂપિયા રૂ . ૧૭૨૭૮૮ (રૂપિયા એક લાખ બોત્તેર હજાર સાતસો અઠ્યાશી પુરા)

(તમામ રિસીપટની એક એક નકલ બીડવી રિસીપટ નંબર તારીખ :-31707)

(iii) યુનિવર્સીટી કેમ્પસ ડેવલોપમેન્ટ ફી (2020-2021 & 2021-2022)

વિદ્યાર્થીની સંખ્યા ૩૧૬+૨૩૮ (b) વિદ્યાર્થી દીઠ રકમ (રૂપિયા ૫૦ (પચાસ પુરા)

© કુલ રકમ રૂપિયા ૨૭૭૦૦/- (સત્તાવીસ હજાર સાતસો પુરા)

(તમામ રિસીપટની એક એક નકલ બીડવી)

(iv) સ્પોર્ટ્સ ડેવલોપમેન્ટ ફી

(a) વિદ્યાર્થીની સંખ્યા ૩૧૬+૨૩૮ (b) વિદ્યાર્થી દીઠ રકમ (રૂપિયા ૨૦ /-(વીસ પુરા)

© કુલ રકમ રૂપિયા ૧૧૦૮૦/- અગિયાર હજાર એસી પુરા)

(તમામ રિસીપટની એક એક નકલ બીડવી)

(v) યુનિવર્સીટી સ્પોર્ટ્સ એન્ડ કલચરલ એકટીવીટી ફી :-

(a) વિદ્યાર્થીની સંખ્યા ૩૧૬+૨૩૮ (b) વિદ્યાર્થી દીઠ રકમ રૂપિયા ૨૦/-(વીસ પુરા)

© કુલ રકમ રૂપિયા ૧૧૦૮૦/- અગિયાર હજાર એસી પુરા)

(તમામ રિસીપટની એક એક નકલ બીડવી)

In Charge Principal

Sandra Shroff ROFEL College of Nursing

(૧૪) બોનસ /પેનલટી પોઇન્ટ સંબંધિત માહિતી :

(i)સ્ટાફરૂમ ની સાથે વોશરૂમની વ્યવસ્થા : છે/નથી છે

(ii) સ્ટાફરૂમ /કેમ્પસ માં વાઈફાઈની ની વ્યવસ્થા : છે/નથી છે

(iii) વિદ્યાર્થી ની ઓ માટે કોમન રૂમ ની વ્યવસ્થા : છે/નથી છે

(iv)ગ્રંથાલય માં અલગ વાંચન માટેનો રૂમ છે/નથી છે

પુસ્તકોની સંખ્યા ૪૧૮૭

(v) રમત ગમતનું મેદાન છે/નથી છે

(vi) પ્રયોગશાળા માં જરૂર મુજબના સાધનો ની ઉપલબ્ધી છે/નથી છે

(ઉપલબ્ધ સાધનોની યાદી પ્રયોગશાળા અંતે બીડવી) હા/ના હા

(vii) કોલેજ જે મકાન/કેમ્પસમાં ચાલેછે તેમાં શાળા કે આ યુનિવર્સિટી સાથે સલંગ્ન નહિ હોઈ તેવી સંસ્થા ચાલે છે કે કેમ ? (જો જવાબ હા હોઈ તો પેરા-૧૫ માં અન્ય અવલોકનો માં વિગતો આપવી)

(viii) સેવાપોથી માં નિયમિત નોંધ કરવામાં આવે છે અને ૦.69(A+B) ની જોગવાઈ ઓનું પાલન થઇ છે ? હા/ના હા

(ix) સેમિનાર/કોન્ફેરેન્સ માટે ડ્યૂટી લિવ આપવામાં આવે છે ? હા ના/ હા

(x) યુનિવર્સિટી કામ અર્થે ડ્યૂટી લિવ આપવામાં આવે છે ? હા ના/ હા

(xi) મેટરનિટી /પેટરનીટી લિવ આપવામાં આવે છે ? હા ના/ હા

(xii) એનરોલમેન્ટ ની કાર્યવાહી પૂર્ણ થયેલ વિદ્યાર્થીઓની ઓરીજીનલ માર્કશીટ તથા સર્ટિફિકેટ પરત આપવામાં આવે છે ? હા/ના હા

સાથે સલંગ્ન નહિ હોઈ તેવી સંસ્થા ચાલે છે કે કેમ ? (જો જવાબ હા

In Charge Principal
Sandra Shroff ROFEL College of Nursing

(xiii) એન્ટી રેગિંગ સમિતિ રચાયેલ છે ? હા ના/ હા

(xiv) જાતીય સતામણી રોકવામાટે સેલ ની રચના કરવામાં આવી છે ? હા ના/ હા

(xv) યુનિવર્સિટી એ નિયત કર્યા સિવાયની અન્ય ફી લેવામાં આવે છે ? હા ના/ ના

(xvi) વિદ્યાર્થીઓને પ્રોસ્પેક્ટસ આપવામાં આવે છે. હા ના/ હા

(xvii) પ્રોસ્પેક્ટસ ની કિંમત જણાવો રૂ. NIL

(xviii) વિદ્યાર્થી સંઘ પ્રતિનિધિ (SSRCના હિસાબો ઓડિટ થયેલ છે કે નહિ ? હા ના/ હા

(xix) ગત વર્ષે જોડાણ માટે યુનિવર્સિટી દ્વારા જણાવેલ શરતોની સંખ્યા
અને આ શરતો પૈકી પરિપાલન થયેલ શરતો ની સંખ્યા
(પુરાવાનું બીડાં જોડવું)

(xx) AAA નું ઓડિટ થયેલ છે ? હા/ના હા

(xxi) કન્યા છાત્રાલય છે કે નહિ ? હા/ના હા

(xxii) કુમાર છાત્રાલય છે કે નહિ ? હા/ના હા

આચાર્ય ની સહી

(નામ તથા સિક્કો)
In Charge Principal
Sandra Shroff ROFEL College of Nursing

સંચાલક મંડળના પ્રતિનિધિ ની સહી

(નામ તથા સિક્કો)

ROTARY FOUNDATION FOR EDUCATION & LEARNING
VAPI

(૧૫)બોનસ /પેન્લટી પોઇન્ટ મળી શકે તેના અન્ય મુદ્દાઓ/ અવલોકનો :-

૧. જરૂરિયાત પ્રમાણે લેબોરેટરી અદ્યતન સાધનો થી સજ્જ છે.
૨. સંસ્થા પાસે સ્માર્ટ ક્લાસ રૂમ્સ ઉપલબ્ધ છે.
૩. હોસ્ટેલ ફેસિલિટી ઉપલબ્ધ છે .
૪. વિદ્યાર્થી ઓ ના સર્વાંગી વિકાસ માટે ઇન્ડોર આઉટડોર રમતો માટે સુવિધા ઉપલબ્ધ છે .
૫. લાઈબ્રેરી માં ૪૧૮૭ પુસ્તકો નેશનલ ૧૧ જર્નલ્સ ઇન્ટરનેશનલ ૬ જર્નલો ઉપલબ્ધ છે.

અમો નીચે મુજબના સમિતિના સભ્યોએ ઉપરોક્ત માહિતીની ચકાસણી કરી છે અને ઉપલબ્ધ આધારો મુજબ તે સાચી અને ખરી છે . ઉપરોક્ત માહિતી અને અવલોકનો ના આધારે મોં સદર ડિગ્રી પ્રોગ્રામ માટે સંસ્થાની જોડાણ ની અરજી ગ્રાહ્ય રાખી નીચેના સમયગાળા માટે ~~નૂર્વ~~/ચાલુ/~~કાયમી~~ જોડાણ આપવા ભલામણ કરીએ છીએ /~~કરતા નથી~~ .

શરતો :-

૧. યુનિવર્સિટીના ધારાધોરણ પ્રમાણે પગાર ની ચુકવણી કરવી
૨. યુનિવર્સિટીની માન્યતા પ્રાપ્ત જરૂરી ફેકલ્ટી ની નિમણુંક કરવી
૩. યુનિવર્સિટી ઓર્ડિનન્સ ૬૯ A ૬૯ B નું પાલન કરવું
૪. INC, GNC ના ધારા ધોરણો નું પાલન કરવું
૫. લાઈબ્રેરી માં જરૂરી મેગેઝીનો વસાવવા

(સભ્યશ્રી ,સ્થાનિક તપાસ સમિતિ)

ક્રમ	સભ્યોના નામ	હાજર /ગેરહાજર	સહી
૧	ડો. યોગેશ જે. મિસ્ત્રી	રૂબરૂ હાજર	
૨	શ્રી. સંજયકુમાર ઈશ્વરલાલ દેસાઈ	ગેરહાજર	
૩	ડો.હેમીના અધ્વર્યુ (ઈનવિંગ કે.પી)	ગેરહાજર	
૪	ડો. સંજયકુમાર મગનલાલ પટેલ	ઓનલાઇન હાજર	
૫	ડો. ચેતનભાઈ ધીરુભાઈ પટેલ	ઓનલાઇન હાજર	
૬	ડો.નીરુબેન પટેલ	ઓનલાઇન હાજર	
૭	શ્રી. નારણભાઇ નાથાભાઈ અમીન	ગેરહાજર	
૮	ડો.શ્રીમતી ભાવનાબેન જયેશભાઇ ચાંપાનેરી	ગેરહાજર	
૯	શ્રી.હિરેનકુમાર શંકરભાઇ પટેલ	ઓનલાઇન હાજર	
૧૦	શ્રીપ્રદીપસિંહ હિંમતસિંહ રાજપૂત	ઓનલાઇન હાજર	
૧૧	ડો.ગૌરાંગ દત્તૂભાઈ રામી	ગેરહાજર	

Meeting ID	Topic	Start Time	End Time	User Email	Duration (Minutes)	Participants
82279342452	Online LIC for Continue Affiliation - Rotary Foundation of Education and Learning	02-08-2022 10:31	02-08-2022 12:22	webinar7@vnsgu.ac.in	111	16
Name (Original Name)	User Email	Total Duration (Minutes)	Guest			
VEER NARMAD SOUTH GUJARAT UNIVERSITY	webinar7@vnsgu.ac.in	111	No			
Admin		110	Yes			
Dr Priyakant Ved(ROFEL)		1	Yes			
Prof Niru Patel	examdaman@gmail.com	82	Yes			
shree uttar Guajarat college (Dr.Snehal Mistry)		87	Yes			
Dr. Priyakant Ved	ved.ph2010@gmail.com	53	Yes			
Hiren S Patel		85	Yes			
Bharat Patel		73	Yes			
Dr.Sanjaykumar M.Patel		84	Yes			
silja jebamani		68	Yes			
hemali desai	desaihemalir1@gmail.com	50	Yes			
Chetan D Patel		74	Yes			
Pradip Rajput	pradip.rajput@gmail.com	74	Yes			
Praful Dewani	prafuldewani@gmail.com	63	Yes			

કોલેજોએ આપવાની અને સ્થાનિક તપાસ સમિતિએ ચકાસવાની માહિતી માટેનું નિયત પત્રક

દરેક ડીગ્રી પ્રોગ્રામ માટે અલગથી આ ફોર્મ ભરવું

(કોમર્સ અને બી.બી.એ. અભ્યાસક્રમ માટે)

(1) કોલેજનું નામ અને સરનામું : જી.આઈ.ડી.સી.રજી શ્રોફ રેફલ ઇન્સ્ટીટયુટ ઓફ મેનેજમેન્ટ સ્ટડીઝ (બીબીએ પ્રોગ્રામ) એન્ડ રોફેલ શ્રી જી.એમ.બિલખીયા કોલેજ ઓફ એપ્લાઇડ સાયન્સીસ (બીસીએ પ્રોગ્રામ) વાપી.

(2) ડિગ્રી–પ્રોગ્રામનું નામ : **Bachelor of Business Administration (BBA)**

(3) આ ડિગ્રી પ્રોગ્રામમાં વિકલ્પોના (Specialization)નામ : **Finance, Marketing , H.R.**

(4) વર્ગદીઠ સંખ્યા. (< 60, > 100) : 75

(5) વર્ગોની સંખ્યા : **F. Y. 03 , S. Y. 02 , T. Y. 02 ,**

(6) કુલ વિદ્યાર્થીઓની સંખ્યા : **F. Y. 225 , S. Y. 142 , T. Y. 146 , Total 513 (2021-2022)**

(7) શૈક્ષણિક સ્ટાફ સંબધિત માહિતી : (શા. શિક્ષણના વ્યાખ્યાતા અને ગ્રંથપાલ સહિત) (બિડાણ – ૧)

(A) વર્ગોની સંખ્યા તથા વિષયવાર કાર્યભાર

No.	Subject	F. Y.		S.Y.		T.Y.		Total	
		Total Division	Total Period	Total Division	Total Period	Total Division	Total Period	Total Division	Total Period
	FYBBA Ist Sem								
1.	Business Communication	3	12					3	12
2.	IT Tools for Business	3	12					3	12
3.	Financial Accounting	3	12					3	12
4.	Environmental Science	3	12					3	12
5.	Fundamentals of Economics	3	12					3	12
6.	Principle of Management	3	12					3	12

R.B.A.& B.C.A. COLLEGE VAPI ROFEL GIDC

	FYBBA IInd Sem								
1.	Personality Development	3	12					3	12
2.	E-Business	3	12					3	12
3.	Accounting for Managers	3	12					3	12
4.	Economics for Managers	3	12					3	12
5.	Organizational Behavior	3	12					3	12
6.	Business Environment	3	12					3	12
	SYBBA –IIIrd Sem								
1	Entrepreneurship Development			2	8			2	8
2	Business Start-ups and Innovation			2	8			2	8
3	Banking, Insurance & Financial Services			2	8			2	8
4	Marketing Management			2	8			2	8
5	Financial Management			2	8			2	8
6	Human Resource Management			2	8			2	8
	SYBBA –IVth Sem								
1	Ethics & Corporate Social Responsibility			2	8			2	8
2	Management of MSMEs			2	8			2	8
3	Introduction to Taxation			2	8			2	8
4	International Business Environment			2	8			2	8
5	Production & Operations Management			2	8			2	8
6	Quantitative Techniques for Management			2	8			2	8

PROF. B.B.A.& B.C.A. COLLEGE VAPI GIDC

	TYBBA Vth Sem								
1	Summer Training Report*					2	8	2	8
2	Business Research					2	8	2	8
3	Service Management					2	8	2	8
4	Legal Aspects of Business					2	8	2	8
	Marketing Elective Group								
	Advertising and Brand Management					1	4	1	4
	International Marketing Management					1	4	1	4
	Finance Elective Group								
	Advance Financial Management					1	4	1	4
	Strategic Financial Management					1	4	1	4
	Human Resource Elective Group								
	Human Resource Development					1	4	1	4
	Advance Human Resource Management					1	4	1	4
	TYBBA VIth Sem								
1	Business Policy & Strategic Management					2	8	2	8
2	Financial Institutions & Markets					2	8	2	8
	Project					2	16	2	16
	Marketing Elective Group								
	Consumer Behaviour					1	4	1	4
	Personal Selling and Sales Force Management					1	4	1	4
	Finance Elective Group								
	Investment and Portfolio Management					1	4	1	4
	International Financial Management					1	4	1	4
	Human Resource Elective Group								
	Performance and Compensation Management					1	4	1	4
	Management of Industrial Relations					1	4	1	4

ROFEL B.B.A.& B.C.A. COLLEGE VAPI GIDC

(B) વિષય (વિભાગ)વાર અધ્યાપકોની સંખ્યા તથા કાર્યભાર (જો વિષય એક થી વધુ ડિગ્રી પ્રોગ્રામમાં ભણાવવામાં આવતો હોય તો તેવા દરેક ડિગ્રી પ્રોગ્રામમાં તેને સમાવવો.)

Sr.No.	Name of the Teacher & Types of Appointment (Permanent / contract)	Date & No. of Uni. Approval Letter	Year/ Semester Workload (Total Period)			Total Period (તાસના કલાકો) (2 Practical Hour =1 Hour One Period)
			F.Y.	S.Y.	T.Y.	
FYBBA Ist Sem.						
(I) વિષય : Business Communication						
1	Dr. P.H.Ved	S/1/7414 Dt.24-8-01	12			12
(II) વિષય : IT Tools for Business						
1	Navin Bhanushalee	Adhoc	6			6
2	Navin Bhanushalee	Adhoc	6			6 (Practical)
(III) વિષય : Financial Accounting						
1	Dr. Jyoti Gulwani	S(1)/2614/2008 Dt.7-3-08	12			12
(IV) વિષય : Environmental Science						
1	Hiral Bhavsar	Adhoc	12			12
(V) વિષય : Fundamentals of Economics						
1	Ayushi Desai	Adhco	12			12
(VI) વિષય : Principle of Management						
1	Anjali K Patel	Adhoc	12			12

ROFEL B.B.A. & B.C.A. COLLEGE VAPI *GIDC*

Sr.No.	Name of the Teacher & Types of Appointment (Permanent / contract)	Date & No. of Uni. Approval Letter	Year/ Semester Workload (Total Period)			Total Period (વાસ્તવિક સમયગાળો) (2 Practical Hour =1 Hour One Period)
			F.Y	S.Y.	T.Y.	
FYBBA IInd Sem.						
(I) વિષય : Economics for Managers						
1	Ayushi Desai	Adhco	12			12
(II) વિષય : Personality Development						
1	Dr. P.H.Ved	S/1/7414 Dt.24-8-01	12			12
(III) વિષય : E-Business						
1	Navin Bhanushalee	Adhoc	12			12
(IV) વિષય : Accounting for Managers						
1	Jyoti Gulwani	S(1)/2614/2008 Dt.7-3-08	12			12
(V) વિષય : Organizational Behaviour						
1	Anjali Patel	Adhoc	12			12
(VI) વિષય : Business Environment						
1	Viral Vora	S(1)/4812/2009 Dt.25-5-09	12			12

ROFEL B.B.A. & B.C.A. COLLEGE VAPI GIDC

Sr.No.	Name of the Teacher & Types of Appointment (Permanent / contract)	Date & No. of Uni. Approval Letter	Year/ Semester Workload (Total Period)			Total Period (વાસ્તવ કલાકો) (2 Practical Hour =1 Hour One Period)
			F.Y.	S.Y.	T.Y.	
SYBBA IIIrd Sem.						
(I) વિષય : Entrepreneurship Development						
1	Anjali Patel	Adhoc		8		8
(II) વિષય : Business Start-ups and Innovation						
1	Namrata Khilochiya	S(1)/4812/2009 Dt.25-5-09		8		8
(III) વિષય : Banking, Insurance & Financial Services						
1	Jyoti Gulwani	S(1)/2614/2008 Dt.7-3-08		8		8
(IV) વિષય : Marketing Management						
1	Viral Vora	S(1)/4812/2009 Dt.25-5-09		8		8
(V) વિષય : Financial Management						
1	Chirag V Sukani	S(1)/5262/2009 Dt.4-6-09		8		8
(VI) વિષય : Human Resource Mngt.- I						
1	Namrata Khilochiya	S(1)/4812/2009 Dt.25-5-09		8		8

ROFEL B.B.A.& B.C.A. COLLEGE VAPI *GIDC*

Sr.No.	Name of the Teacher & Types of Appointment (Permanent / contract)	Date & No. of Uni. Approval Letter	Year/ Semester Workload (Total Period)			Total Period (લાગુ પડતો) (2 Practical Hour =1 Hour One Period)
			F.Y.	S.Y.	T.Y.	
SYBBA IVth Sem.						
(I) વિષય : Ethics & Corporate Social Responsibility						
1	Namrata Khilochiya	S(1)/4812/2009 Dt.25-5-09		4		4
2	Ayushi Desai	Adhco		4		4
(II) વિષય : Management of MSMEs						
1	Anjali Patel	Adhoc		8		8
(III) વિષય : Introduction to Taxation						
1	Jyoti Gulwani	S(1)/2614/2008 Dt.7-3-08		8		8
(IV) વિષય : International Business Environment						
1	Namrata Khilochiya	S(1)/4812/2009 Dt.25-5-09		8		8
(V) વિષય : Production & Operations Management						
1	Chirag V Sukani	S(1)/5262/2009 Dt.4-6-09		8		8
(VI) વિષય : Quantitative Techniques for Management						
1	Hiral Bhavsar	Adhoc		8		8

ROFEL B.B.A. & B.C.A. COLLEGE VAPI GIDC

Sr.No.	Name of the Teacher & Types of Appointment (Permanent / contract)	Date & No. of Uni. Approval Letter	Year/ Semester Workload (Total Period)			Total Period (વાર્ષિક કલાકો) (2 Practical Hour =1 Hour One Period)
			F.Y.	S.Y.	T.Y.	
TYBBA Vth Sem.						
(I) વિષય : Business Research						
1	Jyoti Gulwani	S(1)/2614/2008 Dt.7-3-08			4	4
2	Chirag V Sukani	S(1)/5262/2009 Dt.4-6-09			4	4
(II) વિષય : Service Management						
1	Viral Vora	S(1)/4812/2009 Dt.25-5-09			8	8
(IIII) વિષય : Legal Aspects of Business						
1	Anjali Patel	Adhoc			4	4
2	Ayushi Desai	Adhoc			4	4
(IV) વિષય : **Marketing Elective Group**						
Advertising and Brand Management						
1	Viral Vora	S(1)/4812/2009 Dt.25-5-09			4	4
International Marketing Management						
2	Viral Vora	S(1)/4812/2009 Dt.25-5-09			4	4
(V) વિષય : **Finance Elective Group**						
Advance Financial Management						
1	Chirag V Sukani	S(1)/5262/2009 Dt.4-6-09			4	4
Strategic Financial Management						
2	Chirag V.Sukani	S(1)/5262/2009 Dt.4-6-09			4	4
(VI) વિષય : **Human Resource Elective Group**						
Human Resource Development						
1	Namrata Khilochiya	S(1)/4812/2009 Dt.25-5-09			4	4
Advance Human Resource Management						
2	Ayushi Desai	Adhoc			4	4

PROFEL B.B.A & B.C.A. COLLEGE VAPI GIDC

Sr.No.	Name of the Teacher & Types of Appointment (Permanent / contract)	Date & No. of Uni. Approval Letter	Year/ Semester Workload (Total Period)			Total Period (વાસ્તવમા કલાકો) (2 Practical Hour =1 Hour One Period)
			F.Y.	S.Y.	T.Y.	
TYBBA VIth Sem.						
(I) વિષય : Business Policy & Strategic Management						
1	Chirag Sukani	S(1)/5262/2009 Dt.4-6-09			8	8
(II) વિષય : Financial Institutions & Markets						
1	Jyoti Gulwani	S(1)/2614/2008 Dt.7-3-08			2	2
2	Ayushi Desai	Adhoc			6	6
(III) વિષય : **Marketing Elective Group** Consumer Behaviour						
1	Viral Vora	S(1)/4812/2009 Dt.25-5-09			4	4
Personal Selling and Sales Force Management						
1	Viral Vora	S(1)/4812/2009 Dt.25-5-09			4	4
(IV) વિષય : **Finance Elective Group-I** Investment and Portfolio Management						
1	Chirag Sukani	S(1)/5262/2009 Dt.4-6-09			4	4
International Financial Management						
1	Viral Vora	S(1)/4812/2009 Dt.25-5-09			4	4
(V) વિષય : **Human Resource Elective Group** Performance and Compensation Management						
1	Namrata Khilochiya	S(1)/4812/2009 Dt.25-5-09			4	4
Management of Industrial Relations						
1	Namrata Khilochiya	S(1)/4812/2009 Dt.25-5-09			4	4

(નોધ : જરૂરિયાત અનુસાર કોષ્ટક લંબાવવું)

(B) આ ડિગ્રી પ્રોગ્રામનો કુલ કાર્યભાર (તમામ વિષયો સાથે) અને અધ્યાપકોની નિમણૂંકની માહિતી (શા.શિક્ષણના વ્યાખ્યાતા તથા ગ્રંથાલય સહિત) :

ક્રમ	વિષયનું નામ	જરૂરી અધ્યાપકોની સંખ્યા	યુનિવર્સિટી એપ્રુવ્ડ શિક્ષકોની સંખ્યા	ખૂટતા શિક્ષકો
1	શારીરીક શિક્ષણ (પૂર્ણ સમય)	1	1	0
2	ગ્રંથાલય (પૂર્ણ સમય)	1	1	0
3				

આ ડિગ્રી પ્રોગ્રામ માટે

(i) જરૂરી અધ્યાપકોની કુલ સંખ્યા (તમામ વિષયો મળીને) : 08

(ii) યુનિવર્સિટી માન્ય સંપૂર્ણ લાયકાત ધરાવતા (Ph.D. / NET / SLET ની શરત પૂર્ણ થતી હોય તેવા) કુલ કાયમી અધ્યાપકોની સંખ્યા : 05

(iii) નિમણૂકની ટકાવારી 60 % (iv) ઘટતા અધ્યાપકોની ટકાવારી : 40 %

(માહિતી અલગ સીટમાં આપવી)

(8) આચાર્યનું નામ : ડૉ. પ્રિયકાંત એચ. વેદ (આચાર્ય)

(યુનિવર્સિટી માન્યતાના પત્રની નકલ બિડવી)

યુનિવર્સિટી માન્યતા પત્ર ક્રમાંક S(1)/(Appo-18)/7368/2020, Dt.04-09-2020 (બિડાણ – ૨)

(9) શૈક્ષણિક તથા વહીવટી સ્ટાફને ચૂકવાતા પગાર સંબંધિત માહિતી :

(i) પગાર ધોરણ : પાંચમુ / છઠું પગાર પંચ : છઠું પગાર પંચ

(ii) મોંઘવારી ભથ્થું % : ૫૦ % (iii) ઘરભાડા ભથ્થું : % :10% (iv) (મો.ભ + ઘર ભાડા ભથ્થું) % : 50%

(v) ગ્રાન્ટ ઈન એઈડ કોલેજમાં ચૂકવાતાં (DA + HRA) ની ટકાવારી (%) ૩૧ + ૧૦ % (સાતમું પગાર પંચ)

(vi) રેશિયો : (DA +HRA) : i.e. ((iv) ÷ (v)) : _____

(10) ૨૫ કે તેથી વધુ કોલેજોએ ભાગ લીધો હોય તેવી યુનિવર્સિટી દ્વારા આયોજિત રમતગમતની હરિફાઈઓમાં ભાગ લેવાની માહિતી

(i) કોલેજોએ ભાગ લીધેલ હોઈ તેવી યુનિવર્સિટી આયોજિત રમતગમતની હરિફાઈઓની સંખ્યા : ૧૦

(ii) આ પ્રોગ્રામમાં વિદ્યાર્થીઓએ ભાગ લીધો હોય તેવી હરિફાઈઓની સંખ્યા : ૩૫

(Please Provide on a Separate Sheet the list of events in which the college took Part)

(11) ૨૫ કે તેથી વધુ કોલેજોએ ભાગ લીધો હોય તેવી યુવક મહોત્સવની હરીફાઈમાં ભાગ લીધો હોય તેની માહિતી

(i) યુનિવર્સિટી દ્વારા આયોજિત હરિફાઈઓની સંખ્યા : ૧૦

(ii) આ કોલેજે ભાગ લીધો હોય તેવી હરિફાઈની સંખ્યા : ૨૫

(આ કોલેજે ભાગ લીધેલ હોય તેવી હરિફાઈની યાદી અલગથી બિડવી)

ROFEL B.B.A. & B.C.A. COLLEGE VAPI GIDC

(12) વહીવટી સ્ટાફ સંબંધિત માહિતી (પ્રયોગશાળાના સ્ટાફ સહિત)

	નિમાયેલ	/ જરૂરી
(i) હેડ ક્લાર્કની સંખ્યા :	00	/ 00
(ii) સિનિયર ક્લાર્કની સંખ્યા :	02	/ 02
(iii) જુનિયર ક્લાર્કની સંખ્યા :	01	/ 01
(iv) સેવકોની સંખ્યા :	06	/ 06
(v) અન્ય (સ્પષ્ટતા કરવી) :		/
કુલ :	09	/ 09

ટકાવારી : 100%

(13) યુનિવર્સિટીને જોડાણની ફી તથા અન્ય ફી ચૂકવ્યા અંગેની માહિતી

(i) આ ડિગ્રી પ્રોગ્રામની કુલ જોડાણઅરજી ફી

(i) રીસીપ્ટ નંબર. 18693 તથા તારીખ : 22-09-2021 (બિડાણ – ૩)
કુલ રકમ : 40000/- (તમામ રીસીપ્ટની એક એક નકલ બિડવી)

(ii) વિદ્યાર્થીદીઠ જોડાણ ફી :

(a) વિદ્યાર્થીઓની સંખ્યા : 513 (b) વિદ્યાર્થીદીઠ રકમ : 1320/- (બિડાણ – ૪)
(c) કુલ રકમ : 677160/-
(તમામ રીસીપ્ટની એક એક નકલ બિડવી)

(iii) યુનિવર્સિટી કેમ્પસ ડેવેલોપમેન્ટ ફી :

(a) વિદ્યાર્થીઓની સંખ્યા : 513 (b) વિદ્યાર્થીદીઠ રકમ : 100
(c) કુલ રકમ : 51300
(તમામ રીસીપ્ટની એક એક નકલ બિડવી)

(iv) સ્પોર્ટસ ડેવેલોપમેન્ટ ફી :

(a) વિદ્યાર્થીઓની સંખ્યા : 513 (b) વિદ્યાર્થીદીઠ રકમ : 40
(c) કુલ રકમ : 20520
(તમામ રીસીપ્ટની એક એક નકલ બિડવી)

(v) યુનિવર્સિટી સ્પોર્ટસ એન્ડ કલ્ચરલ એકટીવીટી ફી :

(a) વિદ્યાર્થીઓની સંખ્યા : 513 (b) વિદ્યાર્થીદીઠ રકમ : 40
(c) કુલ રકમ : 20520
(તમામ રીસીપ્ટની એક એક નકલ બિડવી)

PROF.B.B.A.& B.C.A. COLLEGE VAPI GIDC

(14) બોનસ/પેનલ્ટી પોઈન્ટ સંબધિત માહિતી :

(i) સ્ટાફરૂમની સાથે વોશરૂમ ની વ્યવસ્થા : છે / નથી છે

(ii) સ્ટાફરૂમ / કેમ્પસમાં વાઈફાઈની વ્યવસ્થા : છે / નથી છે

(iii) વિદ્યાર્થીનીઓ માટે કોમનરૂમની વ્યવસ્થા : છે / નથી છે

(iv) ગ્રંથાલયમાં અલગ વાંચન માટેનો રૂમ : છે / નથી છે.

ગ્રંથાલયમાં ઉપલબ્ધ પુસ્તકોની સંખ્યા : (બિડાણ – ૫) 4191

(v) રમત ગમતનું મેદાન : છે / નથી છે

(vi) પ્રયોગશાળામાં જરૂર મુજબના સાધનોની ઉપલબ્ધી : છે / નથી છે

(ઉપલબ્ધ સાધનોની યાદી પ્રયોગશાળા માટે બિડવી)

(vii) કોલેજ જે મકાન/ કેમ્પસમાં ચાલે છે તેમા શાળા કે આ યુનિ. સાથે સંલગ્ન નહી હોય તેવી સંસ્થા ચાલે છે કે કેમ ? (જો જવાબ હા હોય તો પેરા– ૧૫ માં અન્ય અવલોકનોમાં વિગતો આપવી.) હા / ના ડુ.

(viii) સેવાપોથીમાં નિયમિત નોંધ કરવામાં આવે છે. અને O.69 (A & B) ની જોગવાઈઓનું પાલન થાય છે. હા / ના હા

(ix) સેમિનાર/ કોન્ફરન્સ માટે ડ્યુટી લીવ આપવામાં આવે છે. ? હા / ના હા

(x) યુનિવર્સિટીના કામ અર્થે ડ્યુટી લીવ આપવામાં આવે છે. ? હા / ના હા

(xi) મેનરટીનીટી / પેટરનીટી લીવ આપવામાં આવે છે ? હા / ના હા

(xii) એન્રોલમેન્ટની કાર્યવાહી પૂર્ણ થયેથી વિદ્યાર્થીઓની ઓરીજીનલ માર્કશીટ તથા સર્ટીફીકેટ પરત આપવામાં આવે છે. હા / ના હા

(xiii) એન્ટી રેગીગ સમિતિ રચાયેલ છે ? હા / ના હા .

(xiv) જાતીય સતામણી રોકવા માટે સેલની રચના કરવામાં આવી છે. હા / ના હા

(xv) યુનિવર્સિટીએ નિયત કર્યા સિવાયની અન્ય ફી લેવામાં આવે છે ? હા / ના ના

(xvi) વિદ્યાર્થીઓને પ્રોસ્પેકટર્સ આપવામાં આવે છે ? હા / ના ના

(xvii) પ્રોસપેકટર્સની કિંમત જણાવો. રૂ. -

(xviii) વિદ્યાર્થી સંઘ પ્રતિનિધિ (SRC)ના હિસાબો ઓડિટ થયેલ છે કે નહી ? હા/ ના ના

(xix) ગત વર્ષે જોડાણ માટે યુનિવર્સિટી ધ્વારા જણાવેલ શરતોની સંખ્યા અને આ શરતો પૈકી પરિપાલન થયેલ શરતોની સંખ્યા (પુરાવાનું બિડાણ જોડવું) (બિડાણ – ૬)

(xx) AAA નું ઓડિટ થયેલ છે? હા / ના ના

(xxi) કન્યા છાત્રાલય છે કે નહી? હા / ના ના

(xxii) કુમાર છાત્રાલય છે કે નહી ? હા / ના ના

ROFEL B.B.A.& B.C.A. COLLEGE VAPI *GIDC*

(15) બોનસ / પેનલ્ટી પોઈન્ટ મળી શકે તેના અન્ય મુદ્દાઓ / અવલોકનો :
(ઉ.દા. તરીકે (૧) કોલેજ જે મકાન/ કેમ્પસમાં ચાલે છે તેમા શાળા કે આ યુનિ. સાથે સંલગ્ન નહી હોય તેવી સંસ્થા ચાલે છે કે કેમ તેની માહિતી (૨) વિદ્યાર્થી / સ્ટાફ માટે ગ્રંથાલય / પ્રયોગશાળા/ કેમ્પસ/પી.એફ. વગેરેમાં વિદ્યાર્થીઓને મળવી જોઈતી સુવિધાનો અભાવ અથવા વધારાની સુવિધા વગેરે)

1. M.B.A. Course 02 Yrs. Affiliated to GTU Since 1998

2. -

3.

(16) સદર અભ્યાસક્રમનું રાજ્ય સરકારના શિક્ષણ વિભાગ, ગાંધીનગર તરફથી પ્રસિધ્ધ થયેલ છેલ્લાંમાં છેલ્લા જાહેરનામાની નકલ આપવી. (બિડાણ – ૭)

આથી અમો પ્રમાણિત કરીએ છીએ કે ઉપર જણાવેલ માહિતી અમારી જાણ મુજબ અને ઉપલબ્ધ આધારો મુજબ સાચી અને ખરી છે.

આચાર્યની સહી

(નામ તથા સિક્કો)

Dr.P.H.Ved
Principal
GIDC RAJJU SHROFF ROFEL
Institute of Management Studies (B.B.A. Programme) &
ROFEL Shri G.M. Bilakhia College of Applied
Sciences (B.C.A. Programme) Vapi

સંચાલક મંડળના પ્રતિનિધિની સહી

(નામ અને સિક્કો)

For Rotary Foundation For Education & Learning

Chairman / Trustee
Trustee

અમો, નીચે મુજબના સમિતિના સભ્યોએ ઉપરોકત માહિતીની ચકાસણી કરી છે અને ઉપલબ્ધ આધારો મુજબ તે સાચી ખરી છે. ઉપરોકત માહિતી અને અવલોકનોના આધારે અમો સદર ડિગ્રી પ્રોગ્રામ માટે સંસ્થાની જોડાણ-ની અરજી ગ્રાહય રાખી વર્ષ ૨૦૨૨-૨૦૨૩ સમયગાળા માટે ચાલુ જોડાણ આપવા ભલામણ કરીએ છીએ.

શરતો :

ક્રમ	નામ	સહી
1	Dr. Yogeshkumar Jagjivandas Mistry	
2	Shri Sanjaykumar Ishwarlal Desai	
3	Ms. Hemina Pinakin Adhvaryu	
4	Dr. Sanjaykumar Maganlal Patel	
5	Mr. Chetanbhai Dhirubhai Patel	
6	Mrs.Nirukumari Patel	
7	Mr. Naranbhai Nathabhai Amin	
8	Dr.(MRS.) Bhavnaben Jayeshbhai Champaneri	
9	Mr.Hirenkumar Shankarbhai Patel	
10	Mr. Pradipsinh Himmatsinh Rajput	
11	Dr. Gaurang Dattubhai Rami	

(કોઈ પણ ખાનું ખાલી રાખવું નહી)
(આપણી યુનિવર્સિટી આપણું ગૌરવ)

Meeting ID	Topic	Start Time	End Time	User Email	Duration (Minutes)	Participants
82279342452	Online LIC for Continue Affiliation - Rotary Foundation of Education and Learning	02-08-2022 10:31	02-08-2022 12:22	webinar7@vnsgu.ac.in	111	16
Name (Original Name)	User Email	Total Duration (Minutes)	Guest			
VEER NARMAD SOUTH GUJARAT UNIVERSITY	webinar7@vnsgu.ac.in	111	No			
Admin		110	Yes			
Dr. Priyakant Ved(ROFEL)		1	Yes			
Prof. Niru Patel	examdaman@gmail.com	82	Yes			
shree uttar Guajarat college (Dr.Snehal Mistry)		87	Yes			
Dr. Priyakant Ved	ved.ph2010@gmail.com	53	Yes			
Hiren S Patel		85	Yes			
Bharat Patel		73	Yes			
Dr.Sanjaykumar M.Patel		84	Yes			
silja jebamani		68	Yes			
hemali desai	desaihemalir1@gmail.com	50	Yes			
Chetan D Patel		74	Yes			
Pradip Rajput	pradip.rajput@gmail.com	74	Yes			
Praful Dewani	prafuldewani@gmail.com	63	Yes			

વીર નર્મદ દક્ષિણ ગુજરાત યુનિવર્સિટી,

ઉધના – મગદલ્લા રોડ, વેસુ, સુરત – ૩૯૫૦૦૭.

કોલેજોએ આપવાની અને સ્થાનિક તપાસ સમિતિએ ચકાસવાની માહિતી માટેનું નિયત પત્રક

દરેક ડીગ્રી પ્રોગ્રામ માટે અલગથી આ ફોર્મ ભરવું

એકેડેમિક કાઉન્સિલ તા. ૩૦/૦૩ -૨૦૨૨

બાબત.....૩૯.....બિડાણ/પરિશિષ્ટ..૩૯

(1) કોલેજનું નામ અને સરનામું : શ્રીમતી ઝેડ. એસ. પટેલ કોલેજ ઓફ મેનેજમેન્ટ, પાલનપુર

જકાતનાકા, સુરત

(2) ડિગ્રી–પ્રોગ્રામનું નામ : બી.બી.એ.

(3) આ ડિગ્રી પ્રોગ્રામમાં વિકલ્પોના નામ :

(4) વર્ગદીઠ સંખ્યા : બીબીએ = <૬૦

(< 60, > 100)

(5) વર્ગોની સંખ્યા : B.B.A. F. Y. 1 , S. Y. 1 , T. Y. 1

(6) કુલ વિદ્યાર્થિઓની સંખ્યા : F. Y. 64, S. Y. 63 , T. Y 39, Total 166

(7) શૈક્ષણિક સ્ટાફ સંબધિત માહિતી : (યા. શિક્ષણના વ્યાખ્યાતા અને ગ્રંથપાલ સહિત)

(A) દરેક વિષય માટે નીચેની માહિતી અલગથી આપવી. (જો વિષય એક થી વધુ ડિગ્રી પ્રોગ્રામમાં ભણાવવામાં આવતો હોય તો તેવા દરેક ડિગ્રી પ્રોગ્રામમાં તેને સમાવવો.)

(I) વિષય : (1) _____

ક્રમ	અધ્યાપકનું નામ	યુનિ. ની માન્યતાના પત્રની તારીખ અને નંબર (એક–એક નકલ બીડવી)	વર્ષ/ સેમેસ્ટર દીઠ કાર્યભાર (કુલ તાસ)			કુલ તાસ (તાસના કલાકો) (પ્રેકટિકલના 2 કલાકો = એક કલાકનો 1 તાસ)
			પ્રથમ સેમ. ૧	દ્વિતીય સેમ. ૪	તૃતીય સેમ. ૬	
1.	Dr. Dipesh Patel	S(૧)/(માન્યતા૧ ૫૦)/૭૨૫૦/૨૦ ૦૯ dated 2/7/2009	4	4	10	18
2.	Mr. Jaimin Shah	S(૧)/(માન્યતા૧ ૫૦)/૩૯૨૫/૨૦ ૧૦ dated 19/4/2010	4	4	8	16
3	Ms. Isha Mistry		4	8	8	20
4	Ms. Heta Navlakha		4	4	10	18
5	Ms. Sejal Parikh		8	4	4	16
		કુલ	24	24	40	88

(II) વિષય : (2) English

ક્રમ	અધ્યાપકનું નામ	યુનિ. ની માન્યતાના પત્રની તારીખ અને નંબર (એક–એક નકલ બીડવી)	વર્ષ/ સેમેસ્ટર દીઠ કાર્યભાર (કુલ તાસ)			કુલ તાસ (તાસના કલાકો) (પ્રેકટિકલના 2 કલાકો = એક કલાકનો 1 તાસ)
			પ્રથમ	દ્વિતિય	તૃતીય	
1.	Ms. Heta Navlakha		4			4
		કુલ	4			4

(III) વિષય : (3) Computer Application

ક્રમ	અધ્યાપકનું નામ	યુનિ. ની માન્યતાના પત્રની તારીખ અને નંબર (એક–એક નકલ બીડવી)	વર્ષ/ સેમેસ્ટર દીઠ કાર્યભાર (કુલ તાસ)			કુલ તાસ (તાસના કલાકો) (પ્રેકટિકલના 2 કલાકો = એક કલાકનો 1 તાસ)
			પ્રથમ	દ્વિતિય	તૃતીય	
1.	Mr. Dipesh Patel		4			4
		કુલ	4			4

ક્રમ	વિષયનું નામ	જરૂરી અધ્યાપકોની સંખ્યા	યુનિવર્સિટી એપ્રૂવ્ડ શિક્ષકોની સંખ્યા	ખૂટતા શિક્ષકો
1.	શારીરિક શિક્ષણ	1	0	1
2	ગ્રંથાલય	1	0	1

આ ડિગ્રી પ્રોગ્રામ માટે

(i) કાયમી જરૂરી અધ્યાપકોની કુલ સંખ્યા (તમામ વિષયો મળીને) : 4

(ii) યુનિવર્સિટી માન્ય સંપૂર્ણ લાયકાત ધરાવતાં (Ph.D. / NET / SLET ની શરત પૂર્ણ થતી હોય તેવા) કુલ કાયમી અધ્યાપકોની સંખ્યા : 2

(iii) કાયમી નિમણૂકની ટકાવારી 50% (iv) ઘટતા કાયમી અધ્યાપકોની ટકાવારી : 50%

(માહિતી અલગ શીટમાં આપવી)

(8) આચાર્યનું નામ : 1/C Principal ડૉ. દિપેશભાઈ પ્રફુલ પટેલ

(યુનિવર્સિટી માન્યતાના પત્રની નકલ બિડવી)

(9) **શૈક્ષણિક તથા વહીવટી સ્ટાફને ચૂકવાતા પગાર સંબંધિત માહિતી :**

(i) પગાર ધોરણ : પાંચમુ / છઠું પગાર પંચ : છઠું પગાર પંચ

(ii) મોંઘવારી ભથ્થું % :72 % (iii) ઘરભાડા ભથ્થું : % :20 % (iv) (મો.ભ + ઘર ભાડા ભથ્થું) % : 92

(v) ગ્રાન્ટ ઈન એઈડ કોલેજમાં ચૂકવાતાં (DA + HRA) ની ટકાવારી (%) 164 + 20 =184%

(vi) રેશિયો : (DA +HRA) : i.e. ((iv) ÷ (v)) : 0.44:1

(10) **૨૫ કે તેથી વધુ કોલેજોએ ભાગ લીધો હોય તેવી યુનિવર્સિટી દ્વારા આયોજિત રમતગમતની હરિફાઈઓમાં ભાગ લેવાની માહિતી**

(i) કોલેજોએ ભાગ લીધેલ હોઈ તેવી યુનિવર્સિટી આયોજિત રમતગમતની હરિફાઈઓની સંખ્યા (૨૫ કે તેથી વધુ):

Attached

(ii) આ પ્રોગ્રામમાં વિદ્યાર્થીઓએ ભાગ લીધો હોય તેવી હરિફાઈઓની સંખ્યા : **Attached**

(Please Provide on a Separate Sheet the list of events in which the college took Part)

(11) **૨૫ કે તેથી વધુ કોલેજોએ ભાગ લીધો હોય તેવી યુવક મહોત્સવની હરીફાઈમાં ભાગ લીધો હોય તેની માહિતી**

(i) યુનિવર્સિટી દ્વારા આયોજિત હરિફાઈઓની સંખ્યા : **Attached**

(ii) આ કોલેજે ભાગ લીધો હોય તેવી હરિફાઈની સંખ્યા : **Attached**

(આ કોલેજે ભાગ લીધેલ હોય તેવી હરિફાઈની યાદી અલગથી બિડવી)

(12) **વહીવટી સ્ટાફ સંબંધિત માહિતી (પ્રયોગશાળાના સ્ટાફ સહિત)**

	નિમાયેલ	/ જરૂરી
(i) હેડ ક્લાર્કની સંખ્યા :	1	/ 1
(ii) સિનિયર ક્લાર્કની સંખ્યા :	1	/ 1
(iii) જુનિયર ક્લાર્કની સંખ્યા :	1	/ 1
(iv) સેવકોની સંખ્યા :	2	/ 2
(v) અન્ય (સ્પષ્ટતા કરવી) :	1	/ 1
કુલ. :	7	/ 7

ટકાવારી : 100%

યુનિવર્સિટીને જોડાણની ફી તથા અન્ય ફી ચૂકવ્યા અંગેની માહિતી

(13)

(i) આ ડિગ્રી પ્રોગ્રામની કુલ જોડાણઅરજી ફી

(i) રીસીપ્ટ નંબર. 20829 તથા તારીખ : 29/09/2021

(તમામ રીસીપ્ટની એક એક નકલ બિડવી)

(ii) વિદ્યાર્થીદીઠ જોડાણ ફી :

(a) વિદ્યાર્થીઓની સંખ્યા : 163, (b) વિદ્યાર્થીદીઠ રકમ : 1320,

(c) કુલ રકમ : 215160

રીસીપ્ટ નંબર. 44310 તથા તારીખ : 14/12/2021

(તમામ રીસીપ્ટની એક એક નકલ બિડવી)

(iii) યુનિવર્સિટી કેમ્પસ ડેવેલોપમેન્ટ ફી :

(a) વિદ્યાર્થીઓની સંખ્યા :163 (b) વિદ્યાર્થીદીઠ રકમ : Rs. 50/-

(c) કુલ રકમ : -

(તમામ રીસીપ્ટની એક એક નકલ બિડવી)

(iv) સ્પોર્ટ્સ ડેવેલોપમેન્ટ ફી :

(a) વિદ્યાર્થીઓની સંખ્યા : 163 (b) વિદ્યાર્થીદીઠ રકમ : Rs. 20/-

(c) કુલ રકમ :

(તમામ રીસીપ્ટની એક એક નકલ બિડવી)

(v) યુનિવર્સિટી સ્પોર્ટર્સ એન્ડ કલ્ચરલ એકટીવીટી ફી :

(a) વિદ્યાર્થીઓની સંખ્યા : 163, (b) વિદ્યાર્થીદીઠ રકમ : Rs. 20/-

(c) કુલ રકમ :

(તમામ રીસીપ્ટની એક એક નકલ બિડવી).

(14) **બોનસ/પેનલ્ટી પોઈન્ટ સંબધિત માહિતી :**

(i) સ્ટાફરૂમની સાથે તોયરૂમ ની વ્યવસ્થા :	છે / નથી	નથી
(ii) સ્ટાફરૂમ / કેમ્પસમાં વાઈફાઈની વ્યવસ્થા :	છે / નથી	છે
(iii) વિદ્યાર્થીનીઓ માટે કોમનરૂમની વ્યવસ્થા :	છે / નથી	છે
(iv) ગ્રંથાલયમાં અલગ વાંચન માટેનો રૂમ :	છે / નથી	નથી.
ગ્રંથાલયમાં ઉપલબ્ધ પુસ્તકોની સંખ્યા :		1381
(v) રમત ગમતનું મેદાન :	છે / નથી	નથી
(vi) પ્રયોગશાળામાં જરૂર મુજબના સાધનોની ઉપલબ્ધી : (ઉપલબ્ધ સાધનોની યાદી પ્રયોગશાળા માટે બિડવી)	છે / નથી	છે
(vii) કોલેજ જે મકાન/કેમ્પસમાં ચાલે છે તેમાં શાળા કે આ યુનિ. સાથે સંલગ્ન નહીં હોય તેવી સંસ્થા ચાલે છે કે કેમ ? (જો જવાબ! હા ! હોય તો પેરા– ૧૫ માં અન્ય અવલોકનોમાં વિગતો આપવી.)	હા / ના	ના
(viii) સેવાપોથીમાં નિયમિત નોધ કરવામાં આવે છે. અને O.69 (A & B) ની જોગવાઈઓનું પાલન થાય છે.	હા / ના	હા
(ix) સેમિનાર/ કોન્ફરન્સ માટે ડયુટી લીવ આપવામાં આવે છે. ?	હા / ના	હા
(x) યુનિવર્સિટીના કામ અર્થે ડયુટી લીવ આપવામાં આવે છે. ?	હા / ના	હા
(xi) મેનરટીનીટી / પેટરનીટી લીવ આપવામાં આવે છે ?	હા / ના	હા
(xii) એન્રોલમેન્ટની કાર્યવાહી પૂર્ણ થયેથી વિદ્યાર્થીઓની ઓરીજીનલ માર્કશીટ તથા સર્ટીફીકેટ પરત આપવામાં આવે છે.	હા / ના	હા
(xiii) એન્ટી રેગીંગ સમિતિ રચાયેલ છે ?	હા / ના	હા

(xiv) જાતીય સતામણી રોકવા માટે સેલની રચના કરવામાં આવી છે.	હા / ના હા
(xv) યુનિવર્સિટીએ નિયત કર્યા સિવાયની અન્ય ફી લેવામાં આવે છે ?	હા / ના ના
(xvi) વિદ્યાર્થીઓને પ્રોસ્પેકટર્સ આપવામાં આવે છે ?	હા / ના ના
(xvii) પ્રોસપેકટર્સની કિંમત જણાવો.	રૂા. _____
(xviii) વિદ્યાર્થી સંઘ પ્રતિનિધિ (SRC) ના હિસાબો ઓડિટ થયેલ છે કે નહી ?	હા / ના હા
(xix) ગત વર્ષે જોડાણ માટે યુનિવર્સિટી દ્વારા જણાવેલ શરતોની સંખ્યા અને આ શરતો પૈકી પરિપાલન થયેલ શરતોની સંખ્યા (પુરાવાનું બિડાણ જોડવું)	હા _____
(xx) AAA નું ઓડિટ થયેલ છે ?	હા / ના ના
(xxi) કન્યા છાત્રાલય છે કે નહી ?	હા / ના ના
(xxii) કુમાર છાત્રાલય છે કે નહી ?	હા / ના ના

SMT. Z.S.PATEL COLLEGE OF MANAGEMENT, SURAT

BBA

અવલોકનો (૨૦૨૨–૨૩) (બીબીએ)

(૧) વિદ્યાર્થીઓ માટે કોલેજ સમગ્ર વર્ષ દરમિયાન સામાજિક અને સાંસ્કૃતિક પ્રવૃત્તિઓ કરે છે.

(૨) હાલ માં 72 % D. A. ચુકવવામાં આવે છે.

(૩) કર્મચારીઓને હાલમાં છઠ્ઠા પગારપંચનો લાભ ચુકવવામાં આવે છે.

(૪) યુનિવર્સિટી પેનલ સભ્યો અને તજજ્ઞોની હાજરી માં તા. ૩૧/૦૧/૨૦૨૨ ના રોજ બી.બી.એ. માં ઈન્ટરવ્યુ લેવામાં આવ્યા હતા પરંતુ કોઈ યોગ્ય/લાયક ઉમેદવાર મળ્યા ન હોવાથી Teaching Assistant ની નિમણુંક થયેલ છે.

(૫) કોલેજે પુસ્તકાલય માટે પુરતા પુસ્તકો ખરીધ્યા છે. અને વિદ્યાર્થીઓને વાંચવા માટે ઈસ્યુ કરવામાં આવે છે.

(૬) ફેકલ્ટીઓની સર્વિસબુક જાળવવામાં આવે છે.

(૭) કોલેજે SMC પાસેથી ફાયરસેફટી કમ્પ્લાયન્સ NOC મેળવી છે.

(૮) કોલેજ વિદ્યાર્થીઓ માટે સમર્પિત MIS EVIDYA સોફ્ટવેર ધરાવે છે. વિદ્યાર્થીઓ ઓનલાઈન Assignment સબમીટ કરી શકે છે, Notes વાંચી શકે છે અને ફેકલ્ટીઓ સાથે વાતચીત કરી જરૂરી શૈક્ષણિક માર્ગદર્શન મેળવે છે.

(૯) કોલેજે સમગ્ર વર્ષ દરમ્યાન વિવિધ વર્કશોપ અને વેબિનારનું આયોજન કરેલ હતું.

(૧૦) ૨૦૨૧–૨૨ LIC ની મોટાભાગના શરતોનું પરિપાલન થયેલ નથી.

શરતો :

(૧) કાયમી આચાર્યની નિમણુંક વહેલી તકે કરવી.

(૨) તાત્કાલિક ધોરણે સરકારી ધારાધોરણે મુજબ તમામ કર્મચારીઓને D.A. ચુકવવું.

(૩) ઈ.ચા. પ્રિન્સીપાલના મહેનતાણાની બાકી રકમ તાત્કાલિક અસરથી ચુકવવી.

(૪) તમામ કાયમી કર્મચારીઓને EPF અને ગ્રેજયુઈટીનો લાભ આપવો.

(૫) કાયમી ફેકલ્ટીને વાર્ષિક વધારો તાત્કાલિક ચુકવવો ૩૧/૦૩/૨૦૨૨ પહેલા ચુકવવા.

(૬) સંસ્થાએ 69 A અને 69 B Ordinance નું ચુસ્તપણે પાલન કરવાનું રહેશે.

(૭) જાન્યુઆરી ૨૦૨૨ થી પગારમાં વધારો થયેલ પગાર સ્લીપ જમા કરાવવું.

(15) બોનસ / પેનલ્ટી પોઈન્ટ મળી શકે તેના અન્ય મુદ્દાઓ / અવલોકનો :
(ઉ.દા. તરીકે (૧) કોલેજ જે મકાન/ કેમ્પસમાં ચાલે છે તેમા શાળા કે આ યુનિ. સાથે સંલગ્ન નહી હોય તેવી સંસ્થા ચાલે છે કે કેમ તેની માહિતી (૨) વિદ્યાર્થી / સ્ટાફ માટે ગ્રંથાલય / પ્રયોગશાળા/ કેન્ટીન/પી.એફ. વગેરેમાં વિદ્યાર્થીઓને મળવી જોઈતી સુવિધાનો અભાવ અથવા વધારાની સુવિધા વગેરે)

(16) સદર અભ્યાસક્રમનું રાજય સરકારના શિક્ષણ વિભાગ, ગાંધીનગર તરફથી પ્રસિધ્ધ થયેલ છેલ્લાંમાં છેલ્લા જાહેરનામાની નકલ આપવી.
આથી અમો પ્રમાણિત કરીએ છીએ કે ઉપર જણાવેલ માહિતી અમારી જાણ મુજબ અને ઉપલબ્ધ આધારો મુજબ સાચી અને ખરી છે.

આચાર્યની સહી
I/C. Principal
Z. S. Patel College of Management (B.B.A.)
Santkunj Education Complex, Palanpur Jakatnaka,
Rander Road, SURAT-395 009.
(નામ અને સિક્કો)

VIDHYADHAN CHERITABLE TRUST
સંસ્થાકીય મંડળના પ્રતિનિધિની સહી
Managing Director
(નામ અને સિક્કો)

અમો, નીચે મુજબના સમિતિના સભ્યોએ ઉપરોકત માહિતીની ચકાસણી કરી છે અને ઉપલબ્ધ આધારો મુજબ તે સાચી અને ખરી છે. ઉપરોકત માહિતી અને અવલોકનોના આધારે અમો સદર ડિગ્રી પ્રોગ્રામ માટે સંસ્થાની જોડાણની અરજી ગ્રાહય રાખી નીચેના સમયગાળા માટે ચાલુ જોડાણ આપવા ભલામણ કરીએ છીએ.

સમય ગાળો : એક વર્ષ ૨૦૨૨–૨૦૨૩

શરતો :
(1)
નામ :

(1) Dr. Hitendrasinh Yashwantsinh Kharvasiya સહી
(2) Shri. Vimalbhai Shah
(3) Dr. Ashoksinh Vijaysinh Solanki
(4) Dr. Jaimin Himanshubhai Shukla
(5) Mr. Narendra Hamirbhai Jadav
(6) Dr. Hemantkumar Somabhai Desai
(7) Shri Kiranbhai Ghoghari
(8) Dr. Kamlendu Santkumar Pandey

Meeting ID	Topic	Start Time	End Time	User Email	Duration (Minutes)	Participants
82030379834	Online LIC for Continue Affiliation - Smt. Z. S. Patel College of Computer	02-08-2022 13:39	02-08-2022 15:30	webinar6@vnsgu.ac.in	111	10
Name (Original Name)	User Email	Total Duration (Minutes)	Guest			
VNSGU UNIVERSITY	webinar6@vnsgu.ac.in	111	No			
Z.S.Patel (admin)		78	Yes			
Dr Ashoksinh Solanki		16	Yes			
Narendra Sir	narendrajadav@gmail.com	61	Yes			
Pri.dr.hitendrasinh y Kharvasiya		60	Yes			
Hemant Desai	swargunjan1@gmail.com	59	Yes			
Dr Ashoksinh		57	Yes			
Amroli College		56	Yes			

કોલેજોએ આપવાની અને સ્થાનિક તપાસ સમિતિએ ચકાસવાની માહિતી માટેનું નિયત પત્રક
દરેક ડીગ્રી પ્રોગ્રામ માટે અલગથી આ ફોર્મ ભરવું

(1) કોલેજનું નામ અને સરનામું : શ્રીમતી ઝેડ. એસ. પટેલ કોલેજ ઓફ કોમ્પ્યુટર એપ્લીકેશન, પાલનપુર જકાતનાકા, સુરત

(2) ડિગ્રી–પ્રોગ્રામનું નામ : બી.સી.એ.

(3) આ ડિગ્રી પ્રોગ્રામમાં વિકલ્પોના નામ :

(4) વર્ગદીઠ સંખ્યા (< 60, > 100) : બીસીએ = <૬૦

(5) વર્ગોની સંખ્યા : B.C.A. F. Y. 4 , S. Y. 2 , T. Y. 2,

(6) કુલ વિદ્યાર્થીઓની સંખ્યા : F. Y. 336 S. Y.126 , T. Y. 105, Total 567

(7) શૈક્ષણિક સ્ટાફ સંબંધિત માહિતી : (યા. શિક્ષકના વ્યાખ્યાતા અને ગ્રંથપાલ સહિત)

(A) દરેક વિષય માટે નીચેની માહિતી અલગથી આપવી. (જો વિષય એક થી વધુ ડિગ્રી પ્રોગ્રામમાં ભણાવવામાં આવતો હોય તો તેવા દરેક ડિગ્રી પ્રોગ્રામમાં તેને સમાવવો.)

(I) વિષય : (1) **Computer Application**

ક્રમ	અધ્યાપકનું નામ	યુનિ. ની માન્યતાના પત્રની તારીખ અને નંબર (એક–એક નકલ બીડવી)	વર્ષ/ સેમેસ્ટર દીઠ કાર્યભાર (કુલ તાસ)			કુલ તાસ (તાસના કલાકો) (પ્રેકટિકલના 2 કલાકો = એક કલાકનો 1 તાસ)
			પ્રથમ સેમ. ૧	દ્વિતિય સેમ. ૪	તૃતીય સેમ. ૬	
1.	Mrs. Reema Singh	No S(1)/માન્યતા–૧૫૦/ ૧૨૫૬૭/ ૨૦૧૦ તા. ૧૫/૧૨/૨૦૧૦	10	02	8	20
2.	Mr. Vipul Tailor	No S(૧)/(માન્યતા૧૫૦)/૧૧ ૦૭૮/૨૦૧૩ dated 10/09/2013	4	8	8	20
3	Ms. Vibhuti Lilawala		10	0	8	18
4	Ms. Drashti Tailor		4	16	0	20

5	Mr. Vijay Shah		14	0	6	20
6	Mr. Sahu Swaddhin		0	14	6	20
7	Ms. Jaysbri Lad		12	0	0	12
8	Ms. Priyanka Parmar		10	0	8	18
9	Ms.Javika Parmar		14	6	0	20
10	Ms.Heta Navlakha		4	0	0	4
11	Ms. Isha Mistry		4	0	0	4
12	Mr.Vimal Vaiwala		6	0	2	8
		કુલ	92	46	46	184

(અલગ શીટમાં માહિતી આપવી)

(B) આ ડિગ્રી પ્રોગ્રામનો કુલ કાર્યભાર (તમામ વિષયો સાથે) અને અધ્યાપકોની નિમણૂંકની માહિતી (શા.શિક્ષણના વ્યાખ્યાતા તથા ગ્રંથાલય સહિત) :

ક્રમ	વિષયનું નામ	જરૂરી અધ્યાપકોની સંખ્યા	યુનિવર્સિટી એપ્રુવ્ડ શિક્ષકોની સંખ્યા	ખૂટતા શિક્ષકો
1	શારીરિક શિક્ષણ	1	00	.01
2	ગ્રંથાલય	1	01	0

આ ડિગ્રી પ્રોગ્રામ માટે

(i) કાયમી જરૂરી અધ્યાપકોની કુલ સંખ્યા (તમામ વિષયો મળીને) : 9

(ii) યુનિવર્સિટી માન્ય સંપૂર્ણ લાયકાત ધરાવતા (Ph.D. / NET / SLET -ની શરત પૂર્ણ થતી હોય તેવા) કુલ કાયમી અધ્યાપકોની સંખ્યા : 0

(iii) કાયમી નિમણૂકની ટકાવારી _0% (iv) ઘટતા કાયમી અધ્યાપકોની ટકાવારી : 100%

(માહિતી અલગ શીટમાં આપવી)

(8) આચાર્યનું નામ :- I/C Principal શ્રીમતી રીમા સિંગ

(યુનિવર્સિટી માન્યતાના પત્રની નકલ બિડવી)

(9) **શૈક્ષણિક તથા વહીવટી સ્ટાફને ચૂકવાતા પગાર સંબંધિત માહિતી :**

(i) પગાર ધોરણ : પાંચમુ / છઠું પગાર પંચ : છઠું પગાર પંચ

(ii) મોંઘવારી ભથ્થું % :72 % (iii) ઘરભાડા ભથ્થું : % :20 % (iv) (મો.ભ + ઘર ભાડા ભથ્થું) % : 92

(v) ગ્રાન્ટ ઈન એઈડ કોલેજમાં ચૂકવાતાં (DA + HRA) ની ટકાવારી (%) 164 + 20 =184%

(vi) રેશિયો : (DA +HRA) : i.e. ((iv) ÷ (v)) : 0.44:1

(10) **૨૫ કે તેથી વધુ કોલેજોએ ભાગ લીધો હોય તેવી યુનિવર્સિટી દ્વારા આયોજિત રમતગમતની હરિફાઈઓમાં ભાગ લેવાની માહિતી**

(i) કોલેજોએ ભાગ લીધેલ હોઈ તેવી યુનિવર્સિટી આયોજિત રમતગમતની હરિફાઈઓની સંખ્યા (૨૫ કે તેથી વધુ): **ATTACHED**

(ii) આ પ્રોગ્રામમાં વિદ્યાર્થીઓએ ભાગ લીધો હોય તેવી હરિફાઈઓની સંખ્યા : **ATTACHED**

(Please Provide on a Separate Sheet the list of events in which the college took Part)

(11) **૨૫ કે તેથી વધુ કોલેજોએ ભાગ લીધો હોય તેવી યુવક મહોત્સવની હરીફાઈમાં ભાગ લીધો હોય તેની માહિતી**

(i) યુનિવર્સિટી દ્વારા આયોજિત હરિફાઈઓની સંખ્યા : **ATTACHED**

(ii) આ કોલેજે ભાગ લીધો હોય તેવી હરિફાઈની સંખ્યા : **ATTACHED**

(આ કોલેજે ભાગ લીધેલ હોય તેવી હરિફાઈની યાદી અલગથી બિડવી)

(12) વહીવટી સ્ટાફ સંબંધિત માહિતી (પ્રયોગશાળાના સ્ટાફ સહિત)

	નિમાયેલ	/ જરૂરી
(i) હેડ ક્લાર્કની સંખ્યા :	1	/ 1
(ii) સિનિયર ક્લાર્કની સંખ્યા :	1	/ 1
(iii) જુનિયર ક્લાર્કની સંખ્યા :	1	/ 1
(iv) સેવકોની સંખ્યા :	2	/ 2
(v) અન્ય (સ્પષ્ટતા કરવી) :	1	/ 1
કુલ :	7	/ 7

ટકાવારી : 100%

(13) **યુનિવર્સિટીને જોડાણની ફી તથા અન્ય ફી ચૂકવ્યા અંગેની માહિતી**

(i) આ ડિગ્રી પ્રોગ્રામની કુલ જોડાણઅરજી ફી

(i) રીસીપ્ટ નંબર. 20831 તથા તારીખ : 29/09/2021

(તમામ રીસીપ્ટની એક એક નકલ બિડવી)

(ii) વિદ્યાર્થીદીઠ જોડાણ ફી :

(a) વિદ્યાર્થીઓની સંખ્યા : 569 (b) વિદ્યાર્થીદીઠ રકમ : 1350

(c) કુલ રકમ : 751080

રીસીપ્ટ નંબર. 44309 તથા તારીખ : 14/12/2021

(તમામ રીસીપ્ટની એક એક નકલ બિડવી)

(iii) યુનિવર્સિટી કેમ્પસ ડેવેલોપમેન્ટ ફી :

(a) વિદ્યાર્થીઓની સંખ્યા : 569 (b) વિદ્યાર્થીદીઠ રકમ : Rs. 50/-

(c) કુલ રકમ :

(તમામ રીસીપ્ટની એક એક નકલ બિડવી)

(iv) સ્પોર્ટસ ડેવેલોપમેન્ટ ફી :

(a) વિદ્યાર્થીઓની સંખ્યા : 569 (b) વિદ્યાર્થીદીઠ રકમ : Rs. 20/-

(c) કુલ રકમ :

(તમામ રીસીપ્ટની એક એક નકલ બિડવી)

(v) યુનિવર્સિટી સ્પોર્ટ્સ એન્ડ કલ્ચરલ એકટીવીટી ફી :

(a) વિદ્યાર્થીઓની સંખ્યા : 569 (b) વિદ્યાર્થીદીઠ રકમ : Rs. 20/-

(c) કુલ રકમ :

(તમામ રીસીપ્ટની એક એક નકલ બિડવી)

(14) બોનસ/પેનલ્ટી પોઈન્ટ સંબધિત માહિતી :

(i) સ્ટાફરૂમની સાથે વોશરૂમ ની વ્યવસ્થા :	છે / નથી ____ નથી ____
(ii) સ્ટાફરૂમ / કેમ્પસમાં વાઈફાઈની વ્યવસ્થા :	છે / નથી છે
(iii) વિદ્યાર્થીનીઓ માટે કોમનરૂમની વ્યવસ્થા :	છે / નથી છે
(iv) ગ્રંથાલયમાં અલગ વાંચન માટેનો રૂમ :	છે / નથી નથી
ગ્રંથાલયમાં ઉપલબ્ધ પુસ્તકોની સંખ્યા :	2137
(v) રમત ગમતનું મેદાન :	છે / નથી નથી
(vi) પ્રયોગશાળામાં જરૂર મુજબના સાધનોની ઉપલબ્ધી : (ઉપલબ્ધ સાધનોની યાદી પ્રયોગશાળા માટે બિડવી)	છે / નથી છે
(vii) કોલેજ જે મકાન/કેમ્પસમાં ચાલે છે તેમા શાળા કે આ યુનિ. સાથે સંલગ્ન નહી હોય તેવી સંસ્થા ચાલે છે કે કેમ ? (જો જવાબ ' હા ' હોય તો પેરા– ૧૫ માં અંન્ય અવલોકનોમાં વિગતો આપવી.)	હા / ના ના
(viii) સેવાપોથીમાં નિયમિત નોંધ કરવામાં આવે છે. અને O.69 (A & B) ની જોગવાઈઓનું પાલન થાય છે.	હા / ના હા
(ix) સેમિનાર/ કોન્ફરન્સ માટે ડયુટી લીવ આપવામાં આવે છે. ?	હા / ના હા
(x) યુનિવર્સિટીના કામ અર્થે ડયુટી લીવ આપવામાં આવે છે. ?	હા / ના હા
(xi) મેનરટીનીટી / પેટરનીટી લીવ આપવામાં આવે છે ?	હા / ના હા
(xii) એન્રોલમેન્ટની-કાર્યવાહી-પૂર્ણ-થયેથી-વિદ્યાર્થીઓની ઓરીજીનલ માર્કશીટ તથા સર્ટીફીકેટ પરત આપવામાં આવે છે.	હા / ના હા
(xiii) એન્ટી રેગીંગ સમિતિ રચાયેલ છે ?	હા / ના હા
(xiv) જાતીય સતામણી રોકવા માટે સેલની રચના કરવામાં આવી છે.	હા / ના હા
(xv) યુનિવર્સિટીએ નિયત કર્યા સિવાયની અન્ય ફી લેવામાં આવે છે ?	હા / ના ના
(xvi) વિદ્યાર્થીઓને પ્રોસ્પેકટર્સ આપવામાં આવે છે ?	હા / ના ના
(xvii) પ્રોસપેકટર્સની કિંમત જણાવો.	રૂા. _____
(xviii) વિદ્યાર્થી સંઘ પ્રતિનિધિ (SRC) ના હિસાબો ઓડિટ થયેલ છે કે નહી ?	હા / ના હા
(xix) ગત વર્ષે જોડાણ માટે યુનિવર્સિટી દ્વારા જણાવેલ શરતોની સંખ્યા અને આ શરતો પૈકી પરિપાલન થયેલ શરતોની સંખ્યા (પુરાવાનું બિડાણ જોડવું)	હા
(xx) AAA નું ઓડિટ થયેલ છે ?	હા / ના ના
(xxi) કન્યા છાત્રાલય છે કે નહી ?	હા / ના ના
(xxii) કુમાર છાત્રાલય છે કે નહી ?	હા / ના ના

SMT. Z.S.PATEL COLLEGE OF COMPUTER APPLICATION, SURAT

BCA

અવલોકનો (૨૦૨૨–૨૩)

(૧) ફેકલ્ટીઓની સર્વિસબુક જાળવવામાં આવે છે.

(૨) વિદ્યાર્થીઓ માટે કોલેજ સમગ્ર વર્ષ દરમિયાન સામાજિક અને સાંસ્કૃતિક પ્રવૃત્તિઓ કરે છે.

(૩) કોલેજ વિદ્યાર્થીઓ માટે સમર્પિત MIS EVIDYA સોફ્ટવેર ધરાવે છે. વિદ્યાર્થીઓ ઓનલાઈન Assignment સબમીટ કરી શકે છે, Notes વાંચી શકે છે અને ફેકલ્ટીઓ સાથે વાતચીત કરી જરૂરી શૈક્ષણિક માર્ગદર્શન મેળવે છે.

(૪) કોલેજે SMC પાસેથી ફાયરસેફ્ટી કમ્પ્લાયન્સ NOC મેળવી છે.

(૫) આસીસટેન્ટ પ્રોફેસર અને લાઈબ્રેરીયન ની ખાલી જગ્યા ભરવા માટે યુનિવર્સિટી પેનલ સભ્યો દ્વારા ૦૯/૦૨/૨૦૨૨ ના રોજ ઈન્ટરવ્યુ ગોઠવવામાં આવ્યા છે.

(૬) કોલેજે પુસ્તકાલય માટે પુરતા પુસ્તકો ખરીધ્યા છે. અને વિદ્યાર્થીઓને વાંચવા માટે ઈસ્યુ કરવામાં આવે છે.

(૭) કોલેજે નવા અભ્યાસક્રમની જરૂરીયાત મુજબ i5 Processor , 8 GB Ram સાથે કોમ્પ્યુટર અપગ્રેડ કર્યું છે.

(૮) કોલેજે સમગ્ર વર્ષ દરમ્યાન વિવિધ વર્કશોપ અને વેબિનારનું આયોજન કરેલ હતું.

(૯) હાલ માં 72 % D.A. ચુકવવામાં આવે છે.

(૧૦) કર્મચારીઓને હાલમાં છઠ્ઠા પગારપંચનો લાભ ચુકવવામાં આવે છે.

(૧૧) ૨૦૨૧–૨૨ LIC ની મોટાભાગના શરતોનું પરિપાલન થયેલ નથી.

શરતો :

(૧) કાયમી આચાર્યની નિમણુંક વહેલી તકે કરવી.

(૨) તાત્કાલિક ધોરણે સરકારી ધારાધોરણે મુજબ તમામ કર્મચારીઓને D.A. ચુકવવું.

(૩) કાયમી આસીસટેન્ટ પ્રોફેસરની જરૂરીયાત મુજબ નિમણુક સત્વરે કરવામાં આવે, એમની જાહેરાત દિન ૭ માં આપવાની રહેશે.

(૪) ઈ.ચા. પ્રિન્સીપાલનાં મહેનતાણાની બાકી રકમ તાત્કાલિક અસરથી ચુકવવી.

(૫) તમામ કાયમી કર્મચારીઓને EPF અને ગ્રેજયુઈટીનો લાભ આપવો.

(૬) કાયમી ફેકલ્ટીને વાર્ષિક વધારો તાત્કાલિક ચુકવવો ૩૧/૦૩/૨૦૨૨ પહેલા ચુકવવા.

(૭) સરકારી નિતી નિયમ મુજબ વાર્ષિક વધારો દર વર્ષે જુન મહિનાથી આપવો.

(૮) સંસ્થાએ 69 A અને 69 B Ordinance નું ચુસ્તપણે પાલન કરવાનું રહેશે.

(૯) જાન્યુઆરી ૨૦૨૨ થી પગારમાં વધારો થયેલ પગાર સ્લીપ જમા કરાવવું.

(15) બોનસ / પેનલ્ટી પોઈન્ટ મળી શકે તેના અન્ય મુદ્દાઓ / અવલોકનો :
(ઉ.દા. તરીકે (૧) કોલેજ જે મકાન/ કેમ્પસમાં ચાલે છે તેમા શાળા કે આ યુનિ. સાથે સંલગ્ન નહી હોય તેવી સંસ્થા ચાલે છે કે કેમ તેની માહિતં (૨) વિદ્યાર્થી / સ્ટાફ માટે ગ્રંથાલય / પ્રયોગશાળા/ કેમ્પસ/પી.એફ. વગેરેમાં વિદ્યાર્થીઓને મળતી જોઈતી સુવિધાનો અભાવ અથવા વધારાની સુવિધા વગેરે)

(16) સદર અભ્યાસક્રમનું રાજય સરકારના શિક્ષણ વિભાગ, ગાંધીનગર તરફથી પ્રસિધ્ધ થયેલ છેલ્લામાં છેલ્લા જાહેરનામાની નકલ આપવી.
આથી અમો પ્રમાણિત કરીએ છીએ કે ઉપર જણાવેલ માહિતી અમારી જાણ મુજબ અને ઉપલબ્ધ આધારો મુજબ સાચી અને ખરી છે.

આચાર્યની સહી

(નામ તથા સિક્કો)

Principal
Smt. Z. S. Patel College of Computer Application
(B.C.A.)
Sankalchand Patel Education Complex,
Palanpur Jakatnaka,
Ander Road, SURAT-395 009.

સંસ્થાના પ્રતિનિધિની સહી

(નામ અને સિક્કો)

Managing Director

અમો, નીચેની સમિતિના સભ્યોએ ઉપરોકત માહિતીની ચકાસણી કરી છે અને ઉપલબ્ધ આધારો મુજબ સાચી અને ખરી છે. ઉપરોકત માહિતી અને અવલોકનોના આધારે અમો સદર ડિગ્રી પ્રોગ્રામ માટે સંસ્થાની જોડાણ અરજી ગ્રાહ્ય રાખી નીચેના સમયગાળા માટે ચાલુ જોડાણ આપવા ભલામણ કરીએ છીએ.

સમય ગાળો :- એક વર્ષ ૨૦૨૨–૨૦૨૩

શરતો :
(1)

નામ :

(1) Dr. Hitendrasinh Yashwantsinh Kharvasiya _____

(2) Shri Vimalbhai Shah _____

(3) Dr. Ashoksinh Vijaysinh Solanki _____

(4) Dr. Jaimin Himanshubhai Shukla _____

(5) Mr. Narendra Hamirbhai Jadav _____

(6) Dr. Hemantkumar Somabhai Desai _____

(7) Shri Kiranbhai Ghoghari _____

(8) Dr. Kamlendu Santkumar Pandey _____

Veer Narmad South Gujarat University, Surat

Point Calculation Table for Approval / Categorization of BCA institutes

No of Divisions 2

{A} Staff [45]

Sr. No	Parameter	Max Points	Requirement	Institute availability	LIC Observation
1	Principal / Director	5	1	0	
2	Teachers	22	9	2	
3	Technical Staff	3	1	1	
4	Librarian	1	1	1	
5	Physical Instructor	1	1	0	
6	Clerical Staff Member	1		1	
7	Peons	1		1	
8	Salary				
	(A) 6th Pay	6	100% as on date		
	(B) DA	5	100% as on date	72	
	{B} Laboratory[25]				
9	Computers	10	120	10	
10	Servers	3	1	3	
11	Internet	3	Broadband	3	
12	Network	3	Structured	3	
13	Licensed Software				
	System Software	2	License	2	
	Application Software	2	License	2	
14	Printers	2	4	2	
	{C} Library[10]				
15	No of Books/Volume	2	>=2000	2	
16	No. of Tites	2	>=750	1	
17	No. of Magazines and newspapers	1	>=5	1	
18	No. of Journals	1	>=3	1	
19	Expenditure in Last Year	4	2% of collected fees		
	{D} Physical Infrastructure[20]				
20	No. of Class Rooms	5		5	
21	Class Room Facilities	2	LCD with Internet	2	
22	Staff Room	2	with Computers & Fresh room	2	
23	Library	2	>=500 sq.ft	2	
24	Reading Hall	1	Separate Reading hall	1	
25	Girls Room	1	YES	1	
26	Playing Ground	1	YES.	0	
27	Own Land	3	YES	3	
28	Own separate Building	3	YES	3	
		20			
		100			

Meeting ID	Topic	Start Time	End Time	User Email	Duration (Minutes)	Participants
82030379834	Online LIC for Continue Affiliation - Smt. Z. S. Patel College of Computer	02-08-2022 13:39	02-08-2022 15:30	webinar6@vnsgu.ac.in	111	10
Name (Original Name)	User Email	Total Duration (Minutes)	Guest			
VNSGU UNIVERSITY	webinar6@vnsgu.ac.in	111	No			
Z.S.Patel (admin)		78	Yes			
Dr Ashoksinh Solanki		16	Yes			
Narendra Sir	narendrajadav@gmail.com	61	Yes			
Pri.dr.hitendrasinh y Kharvasiya		60	Yes			
Hemant Desai	swargunjan1@gmail.com	59	Yes			
Dr Ashoksinh		57	Yes			
Amroli College		56	Yes			

વીર નર્મદ દક્ષીણ ગુજરાત યુનિવર્સીટી

ઉધના મગદલ્લા રોડ ,વેસુ,સુરત-૩૯૫૦૦૭

એકેડમિક કાઉન્સિલ તા. 30/03-2022
બાબત.....8.1..... પરિશિષ્ટ....36....

કોલેજોએ આપવાની અને સ્થાનિક તપાસ સમિતિએ ચકાસવાની માહિતી માટેનુ નિયત પત્રક દરેક ડીગ્રી પ્રોગ્રામ માટે અલગથી આ ફોર્મ ભરવુ

(1)કોલેજ નું નામ: સરસ્વતી ઇન્સટીટ્યુટ ઓફ નર્સિંગ એજ્યુકેશન

(2)ડીગ્રી પ્રોગ્રામ:- બેસિક બી.એસ.સી.નર્સિંગ

(3)આ ડીગ્રી પ્રોગ્રામમાં વિકલ્પો :- એમ.એસ.સી. નર્સિંગ

(4)વર્ગ દીઠ સંખ્યા:- <=૪૦

(૫)વર્ગો ની સંખ્યા: F.Y. 1 ,S.Y. 1 ,T.Y. 1

(૬) કુલ વિદ્યાર્થીઓની સંખ્યા:-F.Y. ૪૦ (પ્રપોઝડ), S.Y. 12 ,T.Y. 0

(7) શૈક્ષણિક સ્ટાફ સંબધિત માહિતી : (શા. શિક્ષણ વ્યાખ્યાતા અને ગ્રંથપાલ સહિત)

(A) વર્ગોની સંખ્યા તથા વિષયવાર કાર્યભાર

ક્રમ	વિષય	F. Y.		S.Y.			T.Y.			ટોટલ
1.	એનાટોમી અને ફીસીયોલોજી	૧૨૦	૧૨૦	સોસીયોલોજી (૬૦)	૬૦	૬૦	મેડીકલ સર્જિકલ નર્સિંગ (થી-૧૨૦)(લેબ-૨૭૦)	૩૯૦	૩૯૦	
2.	નર્સિંગ ફાઉંડેશન (થી-૨૬૫)(લેબ- ૨૦૦)	૪૬૫	૪૬૫	ફાર્મકોલોજી (૪૫)	૪૫	૪૫	ચાઈલ્ડ હેલ્થ નર્સિંગ (થી-૯૦)(લેબ-૨૭૦)	૩૬૦	૩૬૦	
3.	ન્યુટ્રીશન અને ડીફેટીક (થી-૪૫) (લેબ-૧૫) બાયોકેમેસ્ટ્રી (થી -30)	૬૦ ૩૦	૬૦ ૩૦	પેથોલોજી (30) જેનેટીક્સ (૧૫)	૪૫	૪૫	મેન્ટલ હેલ્થ નર્સિંગ(થી-૯૦) (લેબ-૨૭૦)	૩૬૦	૩૬૦	
4	સાયકોલોજી	૬૦	૬૦	મેડીકલ સર્જિકલ નર્સિંગ-૧	૯૩૦	૯૩૦	મીડવાઈફરી અને ઓબ્સટ્રેટીકલ (થી-૪૫)(લેબ-૧૮૦)	૨૨૫	૨૨૫	
5	માયક્રોબયોલોજી	૬૦	૬૦	કમ્યુનિટી હેલ્થ નર્સિંગ-૧	૨૨૫	૨૨૫	નર્સિંગ રીસર્ચ (થી-૪૫)	૪૫	૪૫	
6	અંગ્રેજી	૬૦	૬૦	કમ્યુનિકેશન અને એજ્યુકેશન ટેકનોલોજી (૬૦+30)	૯૦	૯૦	લાયબ્રેરી વર્ક(૫૦)	૫૦	૫૦	
7	કમ્પુટર (થી-30) (લેબ-૧૫)	૪૫	૪૫	લાયબ્રેરી વર્ક	૫૦	૫૦	કો કરીક્યુલમ(૫૦)	૫૦	૫૦	
8	નર્સિંગ ફાઉન્ડેશન કિલીનીક એરિયા	૪૫૦	૪૫૦	કો કરીક્યુલમ	૩૫	૩૫				
૯	લાયબ્રેરી અને કોકરીક્યુલર	૫૦ ૫૦	૧૦૦							
કુલ		૯૩૦+૪૫૦ +૧૦૦ =૧૪૮૦		૫૪૦+૯૪૦=૧૪૮૦			૩૬૦+૯૬૦= ૧૪૮૦		૪૪૪૦	

૭) વિષય (વિભાગ) વાર અધ્યાપકોની સંખ્યા તથા કાર્યભાર (જો વિષય એક થી વધુ ડિગ્રી પ્રોગ્રામમાં ભણાવવામાં આવતો હોય તો તેવા દરેક ડિગ્રી પ્રોગ્રામમાં તેને સમાવવો

ક્રમાંક	અધ્યાપકનું નામ તથા નિમણૂકનો પ્રકાર (કાયમી/કરાર આધારિત)	યુનિ. ની માન્યતાના પત્રની તારીખ અને નંબર (એક- એક નકલ બિડવી)	વર્ષ/ સેમેસ્ટર દીઠ કાર્યભાર (કુલ તાસ)			કુલ તાસ (તાસના કલાકો) (પ્રેક્ટિકલનો 1 કલાક=એક કલાકનો 1 તાસ)
			પ્રથમ	દ્વિતીય	તૃતીય	
(I) વિષય :						
1	ગાંધી હેતવી	-	૨૨ (નર્સિંગ ફાઉન્ડેશન)	સોસીયોલોજી (૬૦)+ મેડીકલ સર્જિકલ નર્સિંગ-૧ (૭૨)		૧૫૪
2	સોલંકી કૃતિ	-	૧૩(નર્સિંગ ફાઉન્ડેશન)	મેડીકલ સર્જિકલ નર્સિંગ-૧ (૭૨)+ કમ્યુનિટી હેલ્થ નર્સિંગ-૧ (૨૭)	મેન્ટલ હેલ્થ નર્સિંગ(થી-૨૦) .	૧૩૨
3	વર્મા પવન કુમાર	-	૧૦(નર્સિંગ ફાઉન્ડેશન)	મેડીકલ સર્જિકલ નર્સિંગ-૧ (૭૨)+	નર્સિંગ રીસર્ચ (થી-૪૫)	૧૨૭
૪.	યોગેન્દ્ર રાજોર	-	૨૦(એનાટોમી અને ફીસીયોલોજી)	કમ્યુનિટી હેલ્થ નર્સિંગ-૧ (૩૦)	મેન્ટલ હેલ્થ નર્સિંગ(થી-૭૦) (લેબ-૯૦)	૨૧૦
(II)વિષય:						
(૧)	પટેલ રૂચી	-	૧૫ (ન્યુટરીસન અને ડીઇટેટીક થીઅરી)	મેડીકલ સર્જિકલ નર્સિંગ-૧ (૭૨)	મેન્ટલ હેલ્થ નર્સિંગ (લેબ-૯૦)	૧૭૭

(૨)	પટેલ દિવ્યા		૧૫(ન્યુટરીસન અને ડીઈટેટીક થીઅરી)	કમ્યુનિકેશન અને એજુકેશન ટેકનોલોજી (૪૫)	મેન્ટલ હેલ્થ નર્સિંગ (લેબ-૯૦)	૧૫૦
(૩)	ખાલીડા નાયમાં		૮ (ન્યુટરીસન અને ડીઈટેટીક થીઅરી)	કમ્યુનિકેશન અને એજુકેશન ટેકનોલોજી (૪૫)+ મેડીકલ સર્જિકલ નર્સિંગ-૧ (૭૨)		૧૨૫
(iii)વિષય:						
(૧)	ભદ્રકા ઉર્વશી	-	૬૦ (બાયોકેમેસ્ટ્રી અને બયોફીસિક)	ફાર્મકોલોજી (૪૫)	-	૧૦૫
(iv) વિષય: સાયકોલોજી, કમ્યુનિટી હેલ્થ નર્સિંગ-૧, જેનેટીક્સ						
(૧)	પટેલ દિવ્યા		૨૨(સાયકોલોજી)	પથોલોજી (૩૦)+ કમ્યુનિટી હેલ્થ નર્સિંગ-૧ (૩૦)+ કમ્યુનિટી હેલ્થ નર્સિંગ-૧ (૨૭)		૧૯૦
(૨)	હેતવી ગાંધી		૧૩(સાયકોલોજી)	જેનેટીક્સ (૧૫) કમ્યુનિટી હેલ્થ નર્સિંગ-૧ (૨૭)	મીડવાઈફરી અને ઓબ્સટ્રેટીકલ લેબ-૯૦) મેડીકલ સર્જિકલ નર્સિંગ (લેબ-૯૦)	૨૩૫
(૩)	પટેલ ધારા		૧૦(સાયકોલોજી)	કમ્યુનિટી હેલ્થ નર્સિંગ-૧ (૩૦)	મીડવાઈફરી અને ઓબ્સટ્રેટીકલ (થી-૪૫)(લેબ-૯૦)	૧૭૫

(V) વિષય:						
(૧)	ઉદય દેસાઇ		૬૦(માયક્રોબાયોલોજી)			૬૦
(VI) વિષય :						
(૧)	વર્મા રવિ		૨૦(એનાટોમી અને ફીસીયોલોજી)	મેડીકલ સર્જિકલ નર્સિંગ-૧ (૫૨)+૩૨		૧૪૪
(૨)	વાઘ રવીન્દ્ર		૨૦(એનાટોમી અને ફીસીયોલોજી)	મેડીકલ સર્જિકલ નર્સિંગ-૧ (૫૨)+૩૨	મેડીકલ સર્જિકલ નર્સિંગ (થી-૫૦)(લેબ-૯૦)	૨૮૪
(૩)	પટેલ બ્રીજલ		૩૦(એનાટોમી અને ફીસીયોલોજી)	મેડીકલ સર્જિકલ નર્સિંગ-(૫૨)+૩૨+	મેડીકલ સર્જિકલ નર્સિંગ (૩૦) (લેબ-૯૦)	૩૧૪
(૪)	પટેલ ધારા		૨૦(એનાટોમી અને ફીસીયોલોજી)	મેડીકલ સર્જિકલ નર્સિંગ-૧ (૨૭)+૩૨+ કમ્યુનિટી હેલ્થ નર્સિંગ-૧ (૨૭)	મેડીકલ સર્જિકલ નર્સિંગ્ થી- (લેબ-૯૦)	૨૩૬
(૫)	મોહિની જીન્જાલા		૧૦ (એનાટોમી અને ફીસીયોલોજી)	મેડીકલ સર્જિકલ નર્સિંગ-૧ (૨૫)+૩૨+ કમ્યુનિટી હેલ્થ નર્સિંગ-૧ (૫૪)	મેડીકલ સર્જિકલ નર્સિંગ લેબ-૯૦)	૨૫૧
(VII) વિષય:-						
(૧)	શર્મા મેહુલ		૬૦ (ઇંગ્લીશ)			૬૦

(નોંધ જરૂરિયાત અનુસાર કોષ્ટક લંબાવવું)

(૮)આ ડિગ્રી પ્રોગ્રામનો કુલ કાર્યભાર (તમામ વિષયો સાથે) અને અધ્યાપકોની નિમણૂકની માહિતી (શા. શિક્ષણના વ્યાખ્યાતા તથા ગ્રંથાલય સહિત)

ક્રમ	વિષયનું નામ	જરૂરી અધ્યાપકોની સંખ્યા	યુનિવર્સિટિ એપ્રુવ્ડ શિક્ષકોની સંખ્યા	ખૂટતા શિક્ષકો
1	શારરિક શિક્ષણ	1(લાગુ પડતું નથી.)	-	0
2	ગ્રંથાલય	1લાયબ્રેરીઅન ઉપલબ્ધ છે.	-	0
3	માઇક્રોબાયોલોજી	1 (વિઝિટર ઉપલબ્ધ છે)	-	0
4	અંગ્રેજી	1 (વિઝિટર ઉપલબ્ધ છે)	-	0
5	કમ્પુટર	1 (વિઝિટર ઉપલબ્ધ છે)	-	0

આ ડિગ્રી પ્રોગ્રામ માટે

(I) કાયમી જરૂરી અધ્યાપકોની કુલ સંખ્યા(તમામ વિષયો મળીને):__(ભરતી હેતુ યુનિવર્સીટી માં અરજી કરેલ છે.)

(II) યુનિવર્સીટી માન્ય સંપૂર્ણ લાયકાત ધરાવતા (Ph.D, NET, SLET ની શરત પૂર્ણ થતી હોય તેવા) કુલ કાયમી અધ્યાપકોની સંખ્યા:_____

(III) કાયમી નિમણુકની ટકાવારી _____%

(IV) . ઘટતા કાયમી અધ્યાપકો ટકાવારી :_____%

(માહિતી અલગ સીટમાં આપવી)

સંસ્થામાં ચાલતા અભ્યાસક્રમોનું નામ (અભ્યાસક્રમ વાઈસ અલગ-અલગ માહિતી મોકલાવ)	જરૂરી કુલ અધ્યાપકોની સંખ્યા	યુનિવર્સીટી માન્યતા પ્રાપ્ત પુરા સમયના કાયમી અધ્યાપકોની સંખ્યા	૧૧ મહિનાના કોન્ટ્રકચ્યુઅલ અધ્યાપકોની સંખ્યા	વિઝીટીંગ અધ્યાપકો
બેસિક બી.એસ સી. નર્સિંગ	૧ પ્રિન્સીપાલ+ ૦૬ m.sc અધ્યાપક +૬ b.sc અધ્યાપક	સ્ટાફ માન્યતા મેળવવા હેતુ પર્ક્રિયા શરૂ છે . એનેક્ષર -v	૦૫ M.Sc nursing ૦૨ BSc nursing	૦૪
પોસ્ટ બેઝીક બી.એસ.સી. નર્સિંગ			૦૨ M.Sc. nursing ૦૪ BSc nursing	૦૪

સ્ટાફ લીસ્ટ આ સાથે સામેલ છે. .....એનેક્ષર –V

(8) આચાર્યનું નામ : પવનકુમાર વર્મા

(યુનિવર્સીટી માન્યતાના પત્રની નકલ બીડવી)

(9)શૈક્ષણિક તથા વહીવટી સ્ટાફને ચુકવતા પગાર સંબંધિત માહિતી:

(I) પગાર ધોરણ પાંચમું/ છઠું પગાર પંચ ._____

(II) મોંઘવારી ભથ્થું%:_____

(III) ઘરભાડા ભથ્થું:%:_____10%_____

(IV) (મો.ભ +ઘર ભાડા ભથ્થું)%:_____

(V) ગ્રાન્ટ ઇન એઇડ કૉલેજમાં ચુકવતા (DA +HRA)ની ટકાવારી :_____

(VI) રેશિયો :(DA+HRA): i.e ((iv)/(v)):_____

(10) 25 કે તેથી વધુ કોલેજોએ ભાગ લીધો હોય તેવી યુનિવર્સીટી દ્વારા આયોજિત રમતગમતની હરીફાઇઓમાં ભાગ લેવાની માહિતી

(I) કોલેજોએ ભાગ લીધો હોય તેવી યુનિવર્સીટી દ્વારા આયોજિત રમતગમતની હરીફાઇઓની સંખ્યા:_____

(II) આ કોલેજોના વિદ્યાર્થીઓએ ભાગ લીધો હોય તેવી હરીફાઇઓની સંખ્યા:__

(આ કોલેજે ભાગ લીધો હોય તેવી હરિફાઈની યાદી અલગથી બિડવી)

=કોર્ષ ની પરવાનાની મળ્યા બાદ કોવિડ મહામારી ને લીધે આયોજન થયેલ નથી.

(11)25 કે તેથી વધુ કોલેજોએ ભાગ લીધો હોય તેવી યુવક મહોત્સવની હરીફાઇમાં ભાગ લીધો હોય તેની માહિતી

(I) યુનિવર્સીટી દ્વારા આયોજિત હરીફાઇઓની સંખ્યા :_____

(II) આ કોલેજ ભાગ લીધો હોય તેવી હરીફાઇની સંખ્યા:_____

(આ કોલેજ ભાગ લીધેલ હોય તેવી હરીફાઇની યાદી અલગથી બીડવી)

(12) વહીવટી સ્ટાફ સંબંધિત માહિતી (પ્રયોગશાળાના સ્ટાફ સહીત)

(I) હેડ ક્લાર્કની સંખ્યા .__01_/__02___

(II) સીનીયલ ક્લાર્કની સંખ્યા:__01__/___02___

(III) જુનિયર ક્લાર્કની સંખ્યા . 02 / 02

(IV) સેવકોની સંખ્યા 03 / 04

(V) અન્ય (સ્પષ્ટતા કરવી) . 31 / 27

કુલ . 27 / 32

ટકાવારી . 84.37%

(13) યુનિવર્સીટીને જોડાણની ફી તથા અન્ય ફી ચૂકવ્યા અંગેની માહિતી

(I) આ ડીગ્રી પ્રોગ્રામની કુલ જોડાણ અરજી ફી :- 61420

(i)રીસીપ્ટ નંબર. ડીડી નં !"00061" ,"002418","002417, 002416 & "" તથા તારીખ : 13/01/2021 અને અન્ય ડીડી તા. 11/12/2021

(તમામ રીસીપ્ટની એક નકલ બિડવી) ------એનેક્ષર -VIII

(II) વિધાર્થી દીઠ જોડાણ ફી :

(a) વિધાર્થીઓની સંખ્યા : 14 (b) વિધાર્થીદીઠ રકમ : 1560

(c)વિધાર્થી કુલ રકમ : 21840

(તમામ રીસીપ્ટની એક નકલ બિડવી)

(III) યુનિવર્સીટી કેમ્પસ ડેવલોપમેન્ટના ફી :

(a) વિધાર્થીઓની સંખ્યા : 14 (b) વિધાર્થીદીઠ રકમ : 120

(c)વિધાર્થી કુલ રકમ : 1680

(તમામ રીસીપ્ટની એક નકલ બિડવી)

(IV) સપોર્ટસ ડેવલોપમેન્ટ ફી:

(a) વિધાર્થીઓની સંખ્યા : 10 (b) વિધાર્થીદીઠ રકમ : 40

(c)વિધાર્થી કુલ રકમ : 400

(તમામ રીસીપ્ટની એક નકલ બિડવી)

(III) યુનિવર્સીટી સ્પોર્ટ્સ એન્ડ કલ્ચરલ એક્ટીવીટી ફી :

(a) વિધાર્થીઓની સંખ્યા : 10 (b) વિધાર્થીદીઠ રકમ : 40

(c)વિધાર્થી કુલ રકમ : 400

(તમામ રીસીપ્ટની એક નકલ બિડવી)

(14) બોનસ/ પેનલ્ટી પોઈન્ટ સબંધિત માહિતી :

(i) સ્ટાફરૂમ ની સાથે વોશરુમની વ્યવસ્થા — છે /નથી છે

(ii) સ્ટાફરૂમ / કેમ્પસમાં વાઈફાઈની વ્યવસ્થા : — છે /નથી છે

(iii) વિધાર્થીનીઓ માટે કોમનરૂમની વ્યવસ્થા : — છે /નથી છે

(iv) ગ્રંથાલયમાં અલગ વાંચન માટેનો રૂમ : — છે /નથી છે

(V) ગ્રંથાલયમાં ઉપલબ્ધ પુસ્તકોની સંખ્યા : છે /નથી ૨૦૪૧ હાજર છે તથા નવા બુક્સ મંગાવેલ છે.

(Vi) રમતગમતનું મેદાન : — છે /નથી છે

(vii) પ્રયોગશાળામાં જરૂર મુજબના સાધનોની ઉપલબ્ધી : — છે /નથી છે .....એનેક્ષર XI

(ઉપલબ્ધ સાધનોની યાદી પ્રયોગશાળા માટે બિડવી)

(viii)કોલેજ જે મકાન/ કેમ્પસમાં ચાલે છે તેમાં શાળા કે આ યુનિ. સાથે સંલગ્ન નહીં હોય તેવી સંસ્થા ચાલે છે કે કેમ ? ..... હા / ના ..... ના

(vix) સેવાપોથીમાં નિયમિત નોંધ કરવામાં આવે છે. અને 0 .69 (A & B) ની જોગવાઈઓનું પાલન થાય છે — હા / ના હા

(x) સેમીનાર/ કોન્ફરન્સ માટે ડયુટી લીવ આપવામાં આવે છે.? — હા / ના હા

(xi) યુનિવર્સીટીના કામ અર્થે ડયુટી લીવ આપવામાં આવે છે. ? — હા / ના હા

(xii) મેટરનીટી / પેટરનીટી લીવ આપવામાં આવે છે. ? — હા / ના હા

(xiii) એનરોલ્મેન્ટની કાર્યવાહી પૂર્ણ થયેલી વિધાર્થીઓની સંખ્યા : — હા / ના 14

(xiv) એન્ટી રેગીંગ સમિતિ રચાયેલ છે.? — હા / ના હા

(xv) જાતીય સતામણી રોકવા માટે સેલની રચના કરવામાં આવી છે. — હા / ના હા

(xvi) યુનિવર્સીટી નિયત કર્યા સિવાયની અન્ય ફી લેવામાં આવે છે.? — હા / ના ---NA--

(xvii) વિધાર્થીઓને પ્રોસ્પેક્ટસ આપવામાં આવે છે.? — હા / ના હા

(xviii) પ્રોસ્પેક્ટસની કિંમત જણાવો. — હા / ના ૧૨

(xix) વિધાર્થી સંઘ પ્રતિનિધિ (SRC) ના હિસાબો ઓડિટ થયેલ છે કે — હા / ના હા

(xx) ગત વર્ષે જોડાણ માટે યુનિવર્સીટી દ્વારા જણાવેલ શરતોની સંખ્યા હા / ના ___હા___

અને આ શરતો પૈકી પરિપાલન થયેલ શરતોની સંખ્યા (પુરવાનું બિડાણ જોડવું)

(xxi) AAA નું ઓડિટ થયેલ છે.? હા / ના ___NA___

(xxii) કન્યા છાત્રાલય છે કે નહીં હા / ના ___હા___

(xxiii) કુમાર છાત્રાલય છે કે નહીં ? હા / ના ___ના___

(xxiv) ફાયર સેફટી માટે જરૂરી માત્રામાં સાધનસામગ્રી, યંત્રસામગ્રી અને હા / ના ___હા___

ઉપકરણો ઉપલબ્ધ છે કે નહીં ?

(15) બોનસ / પેનલ્ટી પોઈન્ટ મળી શકે તેના અન્ય મુદ્દાઓ / અવલોકન

(ઉ.દા. તરીકે (૧) કોલેજ જે મકાન / કેમ્પસમાં ચાલે છે તેમાં શાળા કે આ યુનિ. સાથે સંલગ્ન નહીં હોય તેવી સંસ્થા ચાલે છે કે કેમ તેની માહિતી (૨) વિધાર્થી / સ્ટાફ માટે ગ્રંથાલય / પ્રયોગશાળા / કેમ્પસ / પી. એફ. વગેરેમાં વિધાર્થીઓને મળવી જોઈતી સુવિધાનો અભાવ અથવા વધારાની સુવિધા વગેરે)

1. GNC ની પરમીશન મળી ગયેલ છે.
2. Wi-Fi ની સુવિધા કેમ્પસમાં ઉપલબ્ધ છે.
3. શાંતિ અને કુદરતી સાનિધ્ય વાળા વાતાવરણ માં કોલેજ કેમ્પસ આવેલ છે.

(16) સદર અભ્યાસકમનું રાજ્ય સરકારના શિક્ષણ વિભાગ, ગાંધીનગર તરફથી પ્રસિધ્ધ થયેલ છેલ્લા જાહેરનામાની નકલ આપવી.

આથી અમો પ્રમાણિત કરીએ છીએ કે ઉપર જણાવેલ માહિતી અમારી જાણ મુજબ અને ઉપલબ્ધ આધારો મુજબ સાચી અને ખરી છે

આચાર્યની સહી

PRINCIPAL
SARASWATI INSTITUTE OF NURSING EDUCATION
Navi Vasai, Kolak Umarsadi,
Ta. Pardi, Dist. Valsad.

સંચાલક મંડળના પ્રતિનિધિની સહી
For, Saraswati Foundation Trust

AUTHORISED SIGNATURE

અમો, નીચે મુજબના સમિતિના સભ્યોએ ઉપરોક્ત માહિતીની ચકાસણી કરી છે અને ઉપલબ્ધ આધારો મુજબ તે સાચી અને ખરી છે. ઉપરોક્ત માહિતી અને અવલોકનોના આધારે અમો સદર

ડીગ્રી પ્રોગ્રામ માટે સંસ્થાની જોડણીની અરજી ગ્રાહ્ય રાખી નીચેના સમયગાળા માટે નવું/ ચાલુ / કાયમી જોડાણ આપવા ભલામણ કરીએ છીએ.

સમય ગાળો 2022-23

શરતો :

1. ગત વર્ષ (૨૦૨૦-૨૧) ની શરતોનું પાલન બાકી હોય તે પૂર્ણ કરવું અને યુનિવર્સિટી ને જાણ કરવી.
2. કાયમી આચાર્ય અને શૈક્ષણિક સ્ટાફ માટે યુનિવર્સિટી માંથી અપ્રુવલની કાર્યવાહી પરિપૂર્ણ કરવી.
3. બિલ્ડીંગ પૂર્ણ થવાની સમય માર્યાદાનું સર્ટીફીકેટ રજૂ કરવું.
4. લેબોરેટરી માટે INC/GNC ના નોમ્સ મુજબ પૂર્તતા સાધનો વસાવવા અને લેબ અટેન્ડન્ટની નિમણુંક કરવી.
5. લાઈબ્રેરીયનની વ્યવસ્થા કરવી, લાઈબ્રેરીમાં 3000 બુક્સની વ્યવસ્થા કરવી,તથા ઓછામાં-ઓછા ૧૦ મેગેઝિન/ જર્નલ્સ વસાવવા:
6. નવા બિલ્ડીંગમાં બાંધકામ પૂર્ણ થતા ફાયરસેફટી ની સુવિધા ઉપલબ્ધ કરાવવી.
7. વિધાર્થીઓ માટે રમત-ગમતના મેદાનમાં જરૂરી સુવિધા ઉપલબ્ધ કરાવવી.
8. બોયઝ હોસ્ટેલની વ્યવસ્થા કરવી.
9. યુનિવર્સિટીના વખતોવખતના નિયમો અને O.૬૯(A) અને O.૬૯(B)ના ઓડિયન્સનું યુસ્તપણે પાલન કરવું.
10. નોન ટીચિંગ સ્ટાફને 7મા પે સ્કેલ પ્રમાણે પગાર ભથ્થું પૂરું પાડવું.
11. ગવર્મેન્ટ હોસ્પિટલનું વર્ષ ૨૦૨૨-૨૩ માટે જોડાણની પ્રકીયા કરવી.
12. INC અને GNC ના વખતે વખત ના નિયમોનું યુસ્તપણે પાલન કરવું.

નામ :	સહી :
(1) Dr. Niruben Patel	
(2) Dr. Parul Kishorkant Vadgama	online present in virtual LIC
(3) Dr. Tejwani Tarun P.	—
(4) Mr. Ashish Jain	online present in virtual LIC

(5) Dr Maheshbhai Juvubhai — online present in virtual LIC

(6) Dr Devendra G. Pandey — online present in virtual LIC

(7) Shri Mayuradhwajsinh B. Gohil — online present in virtual LIC

(8) Shri Sangitaben C. Panchal — —

(કોઈ પણ ખાનું ખાલી રાખવું નહીં)

(આપણી યુનિવર્સીટી આપણું ગૌરવ)

Meeting ID	Topic	Start Time	End Time	User Email	Duration (Minutes)	Participants
88320246868	Online LIC for Continue Affiliation - Saraswati Institute of Nursing Education	02-07-2022 15:34	02-07-2022 17:47	webinar3@vnsgu.ac.in	133	16
Name (Original Name)	User Email	Total Duration (Minutes)	Guest			
VNSG University	webinar3@vnsgu.ac.in	133	No			
brijal		128	Yes			
Patel Jignal	pateljignal2607@gmail.com	130	Yes			
MOHINI JINJALA		127	Yes			
Dr. Devendra Pandey	dgpandey@vnsgu.ac.in	22	Yes			
Principal SVBCON	principalzoom20@gmail.com	123	Yes			
Dr. D G Pandey (dgpandey)		108	Yes			
Prof. Ashish Jain (S. S. Agrawal College Navsari)		91	Yes			
Dr.Parul Vadgama		95	Yes			
Dr.Mahesh patel	maheshjpatel5@gmail.com	82	Yes			
Shailesh		33	Yes			
Mayursinh Gohil		6	Yes			

ઉત્તર પૂર્વ દક્ષિણ ગુજરાત યુનિવર્સિટી,

... માણેકલાલ એન્ડ. પટેલ, સુરત ૩૯૫૦૦૭

એકેડમિક કાઉન્સિલ તા.31/03-2022

આઇટમ.....૪૨.....બિડાણ/પરિશિષ્ટ.....૪૦.....

કોલેજોએ આપવાની અને સ્થાનિક તપાસ સમિતિએ ચકાસવાની માહિતી માટેનું નિયત પત્રક
દરેક ડીગ્રી પ્રોગ્રામ માટે અલગથી આ ફોર્મ ભરવું

વિજ્ઞાન વિદ્યાશાખા

(1) કોલેજનું નામ અને સરનામું : કોલેજ ઓફ એપ્લાઈડ સાયન્સીસ એન્ડ પ્રોફેશનલ સ્ટડીઝ, ચીખલી ચીખલી કોલેજ કેમ્પસ, ખુંધ, તા ચીખલી જિ નવસારી

(2) *ડિગ્રી પ્રોગ્રામનું નામ* : બી.એસ.સી.

(3) *આ ડિગ્રી પ્રોગ્રામમાં વિકલ્પો (Specialization)ના નામ* : કેમેસ્ટ્રી

(4)	*વર્ગદીઠ સંખ્યા* (< 60, > 100)	:	૬૦
(5)	વર્ગોની સંખ્યા	:	F. Y. 1 , S. Y. 1 , T. Y. 1
(6)	કુલ વિદ્યાર્થીઓની સંખ્યા	:	F. Y. 84, S. Y 33 , T. Y. 82 , Total 199

(7) *શૈક્ષણિક સ્ટાફ સંબંધિત માહિતી : (શા. શિક્ષણના વ્યાખ્યાતા અને ગ્રંથપાલ સહિત)*

(A) *વર્ગોની સંખ્યા તથા વિષયવાર કાર્યભાર*

ક્રમ	વિષય	F. Y.		S.Y.		T.Y.		Total	
		કુલ વર્ગો	કુલ તાસ	કુલ વર્ગો	કુલ તાસ	કુલ વર્ગો	કુલ તાસ	કુલ વ	ક
1	*બિડાણ 1*								

(B) વિષય (વિભાગ)વાર અધ્યાપકોની સંખ્યા તથા કાર્યભાર (જો વિષય એક થી વધુ ડિગ્રી પ્રોગ્રામમ ભણાવવામાં આવતો હોય તો તેવા દરેક ડિગ્રી પ્રોગ્રામમાં તેને સમાવવો.)

ક્રમાંક	અધ્યાપકનું નામ તથા નિમણૂંકનો પ્રકાર (કાયમી / કરાર આધારિત)	યુનિ. ની માન્યતાના પત્રની તારીખ અને નંબર (એક–એક નકલ બીડવી)	વર્ષ/ સેમેસ્ટર દીઠ કાર્યભાર (કુલ તાસ)			કુલ તાસ (૧૬) (એક કલાકનો 1 તાસ)
			પ્રથમ	દ્વિતિય	તૃતીય	
(I) વિષય : બિડાણઃ ૨						
(૧)						
(II) વિષય :						
(૧)						
(III) વિષય :						
(૧)						

(નોંધ : જરૂરિયાત અનુસાર કોષ્ટક લંબાવવું)

(C) *આ ડિગ્રી પ્રોગ્રામનો કુલ કાર્યભાર (તમામ વિષયો સાથે) અને અધ્યાપકોની નિમણૂંકની માહિતી (શા.શિક્ષણ વ્યાખ્યાતા તથા ગ્રંથાલય સહિત) :*

ક્રમ	વિષયનું નામ	જરૂરી અધ્યાપકોની સંખ્યા	યુનિવર્સિટી એપ્રુવ્ડ શિક્ષકોની સંખ્યા	ખૂટતા શિક્ષકો
1	શારીરીક શિક્ષણ	1	બિડાણઃ૩	
2	ગ્રંથાલય	1		

આ ડિગ્રી પ્રોગ્રામ માટે

(i) કાયમી જરૂરી અધ્યાપકોની કુલ સંખ્યા (તમામ વિષયો મળીને) : _____

(ii) યુનિવર્સિટી માન્ય સંપૂર્ણ લાયકાત ધરાવતા (Ph.D. / NET / SLET ની શરત પૂર્ણ થતી હોય તેવા) કુલ કાયમ અધ્યાપકોની સંખ્યા : _____

(iii) કાયમી નિમણૂકની ટકાવારી _____% (iv) ઘટતા કાયમી અધ્યાપકોની ટકાવારી : _____%

(માહિતી અલગ શીટમાં આપવી)

(8) આચાર્યનું નામ : આ. પ્રો. ડૉ. અશોકસિંહ વિ. સોલંકી
(યુનિવર્સિટી માન્યતાના પત્રની નકલ બિડવી)

બિડાણ: ૪

(9) *શૈક્ષણિક તથા વહીવટી સ્ટાફને ચૂકવાતા પગાર સંબંધિત માહિતી :*

(i) પગાર ધોરણ : પાંચમુ / છઠું પગાર પંચ : છઠું પગાર પચ

(ii) મોધવારી ભથ્થું % : 90 (iii) ઘરભાડા ભથ્થું : % : 10 (iv) (મો.ભ + ઘર ભાડા ભથ્થુ) %.

(v) ગ્રાન્ટ ઈન એઈડ કોલેજમાં ચૂકવાતાં (DA + HRA) ની ટકાવારી (%) 135 %

(vi) રેશિયો : (DA +HRA) : i.e. ((iv) ÷ (v)) : 0.74

(10) *૨૫ કે તેથી વધુ કોલેજોએ ભાગ લીધો હોય તેવી યુનિવર્સિટી દ્વારા આયોજિત રમતગમતની હરિફાઈમ ભાગ લેવાની માહિતી*

(i) કોલેજોએ ભાગ લીધેલ હોઈ તેવી યુનિવર્સિટી આયોજિત રમતગમતની હરિફાઈઓની સંખ્યા : _____

(ii) આ કોલેજોનાં વિદ્યાર્થીઓએ ભાગ લીધો હોય તેવી હરિફાઈઓની સંખ્યા : _____

(Please Provide on a Separate Sheet the list of events in which the college took Part)

(11) *૨૫ કે તેથી વધુ કોલેજોએ ભાગ લીધો હોય તેવી યુવક મહોત્સવની હરીફાઈમાં ભાગ લીધો હોય તેની માહિતી*

(i) યુનિવર્સિટી દ્વારા આયોજિત હરિફાઈઓની સંખ્યા : _____

(ii) આ કોલેજે ભાગ લીધો હોય તેવી હરિફાઈની સંખ્યા : _____

(આ કોલેજે ભાગ લીધેલ હોય તેવી હરિફાઈની યાદી અલગથી બિડવી)

(12) *વહીવટી સ્ટાફ સંબંધિત માહિતી (પ્રયોગશાળાના સ્ટાફ સહિત)*

	નિમાયેલ	/ જરૂરી
(i) હેડ કલાર્કની સંખ્યા :	0	/ -
(ii) સિનિયર કલાર્કની સંખ્યા :	1	/ -
(iii) જુનિયર કલાર્કની સંખ્યા :	2	/ -
(iv) સેવકોની સંખ્યા :	5	/ -
(v) અન્ય (સ્પષ્ટતા કરવી) લેબ આસિસ્ટન્ટ :	1	/ -

કુલ : 9/-

ટકાવારી : 100

(13) *યુનિવર્સિટીને જોડાણની ફી તથા અન્ય ફી ચૂકવ્યા અંગેની માહિતી* **બિડાણ:૫**

(i) આ ડિગ્રી પ્રોગ્રામની કુલ જોડાણઅરજી ફી 20000/-

(i) રીસીપ્ટ નંબર. 19542 તથા તારીખ : 27-09-2021

(તમામ રીસીપ્ટની એક એક નકલ બિડવી)

(ii) વિદ્યાર્થીદીઠ જોડાણ ફી : બિડાણઃ ૬

(a) વિદ્યાર્થીઓની સંખ્યા : 199 (b) વિદ્યાર્થીદીઠ રકમ : 924/-

(c) કુલ રકમ : 183876/-

(તમામ રીસીપ્ટની એક એક નકલ બિડવી)

(iii) યુનિવર્સિટી કેમ્પસ ડેવેલોપમેન્ટ ફી : બિડાણઃ ૭

(a) વિદ્યાર્થીઓની સંખ્યા : (b) વિદ્યાર્થીદીઠ રકમ : 50 (c) કુલ રકમ : ૯૯૫૦

(તમામ રીસીપ્ટની એક એક નકલ બિડવી) બીજા ટર્મની ફી બાકી છે.

(iv) સ્પોર્ટસ ડેવેલોપમેન્ટ ફી : બિડાણઃ ૭

(a) વિદ્યાર્થીઓની સંખ્યા : (b) વિદ્યાર્થીદીઠ રકમ : 20 (c) કુલ રકમ : ૩૯૮૦

(તમામ રીસીપ્ટની એક એક નકલ બિડવી) બીજા ટર્મની ફી બાકી છે.

(v) યુનિવર્સિટી સ્પોર્ટર્સ એન્ડ કલ્ચરલ એકટીવીટી ફી : બિડાણઃ ૭

(a) વિદ્યાર્થીઓની સંખ્યા : (b) વિદ્યાર્થીદીઠ રકમ : 20 (c) કુલ રકમ : ૩૯૮૦

(તમામ રીસીપ્ટની એક એક નકલ બિડવી) બીજા ટર્મની ફી બાકી છે.

(14) *બોનસ/પેનલ્ટી પોઈન્ટ સંબધિત માહિતી :*

(i) સ્ટાફરૂમની સાથે વોશરૂમ ની વ્યવસ્થા : છે / નથી : ના

(ii) સ્ટાફરૂમ / કેમ્પસમાં વાઈફાઈની વ્યવસ્થા : છે / નથી : છે

(iii) વિદ્યાર્થીનીઓ માટે કોમનરૂમની વ્યવસ્થા : છે / નથી : છે

(iv) ગ્રંથાલયમાં અલગ વાંચન માટેનો રૂમ : છે / નથી : છે

ગ્રંથાલયમાં ઉપલબ્ધ પુસ્તકોની સંખ્યા : બિડાણઃ ૮

(v) રમત ગમતનું મેદાન : છે / નથી : છે

(vi) પ્રયોગશાળામાં જરૂર મુજબના સાધનોની ઉપલબ્ધી : છે / નથી : છે

(ઉપલબ્ધ સાધનોની યાદી પ્રયોગશાળા માટે બિડવી) બિડાણઃ ૯

(vii) કોલેજ જે મકાન/ કેમ્પસમાં ચાલે છે તેમા શાળા કે આ યુનિ. સાથે સંલગ્ન નહીં હોય તેવી સંસ્થા ચાલે છે કે કેમ ? (જો જવાબ 'હા' હોય તો પેરા– ૧૫ માં અન્ય અવલોકનોમાં વિગતો આપવી.) હા / ના : ના

(viii) સેવાપોથીમાં નિયમિત નોંધ કરવામાં આવે છે. અને O.69 (A & B) ની જોગવાઈઓનું પાલન થાય છે. હા / ના : હા

(ix) સેમિનાર/ કોન્ફરન્સ માટે ડયુટી લીવ આપવામાં આવે છે. ? હા / ના : હા

(x) યુનિવર્સિટીના કામ અર્થે ડયુટી લીવ આપવામાં આવે છે. ? હા / ના : હા

(xi) મેનરટીનીટી / પેટરનીટી લીવ આપવામાં આવે છે ? હા / ના : હા

(xii) એન્રોલમેન્ટની કાર્યવાહી પૂર્ણ થયેથી વિદ્યાર્થીઓની ઓરીજીનલ માર્કશીટ તથા સર્ટીફીકેટ પરત આપવામાં આવે છે. હા / ના : હા

(xiii) એન્ટી રેગીંગ સમિતિ રચાયેલ છે ?	હા / ના : હા
(xiv) જાતીય સતામણી રોકવા માટે સેલની રચના કરવામાં આવી છે.	હા / ના : હા
(xv) યુનિવર્સિટીએ નિયત કર્યા સિવાયની અન્ય ફી લેવામાં આવે છે ?	હા / ના : ના
(xvi) વિદ્યાર્થીઓને પ્રોસ્પેકટર્સ આપવામાં આવે છે ?	
(xvii) પ્રોસપેકટર્સની કિંમત જણાવો.	
(xviii) વિદ્યાર્થી સંઘ પ્રતિનિધિ (SRC) ના હિસાબો ઓડિટ થયેલ છે કે નહી ?	હા / ના : હા
(xix) ગત વર્ષે જોડાણ માટે યુનિવર્સિટી દ્વારા જણાવેલ શરતોની સંખ્યા અને આ શરતો પૈકી પરિપાલન થયેલ શરતોની સંખ્યા (પુરાવાનું બિડાણ જોડવું)	બિડાણ: ૧૦
(xx) AAA નું ઓડિટ થયેલ છે ?	હા / ના : લાગુ પડતુ નથ
(xxi) કન્યા છાત્રાલય છે કે નહી ?	હા / ના : ના
(xxii) કુમાર છાત્રાલય છે કે નહી ?	હા / ના : હા
(xxiii) ફાયર સેફટી માટે જરૂરી માત્રામાં સાધન સામગ્રી, યંત્રસામગ્રી અને ઉપકરણો છે કે નહી ?	હા / ના : હા

(15) ***બોનસ / પેનલ્ટી પોઈન્ટ મળી શકે તેના અન્ય મુદ્દાઓ / અવલોકનો :***
(ઉ.દા. તરીકે (૧) કોલેજ જે મકાન/ કેમ્પસમાં ચાલે છે તેમા-શાળા કે આ યુનિ. સાથે સંલગ્ન નહી હોય તેવી સંસ્થા ચાલે છે કે કેમ તેની માહિતી (૨) ***વિદ્યાર્થી / સ્ટાફ માટે ગ્રંથાલય / પ્રયોગશાળા/ કેમ્પસ/પી.એફ. વગેરેમાં વિદ્યાર્થીઓને મળવી જોઈતી સુવિધાનો અભાવ અથવા વધારાની સુવિધા વગેરે)***

(16) સદર અભ્યાસક્રમનું રાજય સરકારના શિક્ષણ વિભાગ, ગાંધીનગર તરફથી પ્રસિધ્ધ થયેલ છેલ્લાંમાં છેલ્લા જાહેરનામાની નકલ આપવી. **બિડાણ: ૧૧**

આથી અમો પ્રમાણિત કરીએ છીએ કે ઉપર જણાવેલ માહિતી અમારી જાણ મુજબ અને ઉપલબ્ધ આધારો મુજબ સાચી અને ખરી છે.

આચાર્યની સહી

આ.પ્રો. ડૉ. અશોકસિંહ વિ. સોલંકી

I/C PRINCIPAL
COLLEGE OF APPLIED SCIENCES AND
PROFESSIONAL STUDIES, CHIKHLI

સંચાલક મંડળના પ્રતિનિધિની સહી

શ્રી દર્શનભાઈ એ. દેસાઈ

મેનેજીંગ ટ્રસ્ટી
ચિખલી એજ્યુકેશન કેળવણી ટ્રસ્ટ
તા. ચીખલી, જિ. નવસારી.

અમો, નીચે મુજબના સમિતિના સભ્યોએ ઉપરોકત માહિતીની ચકાસણી કરી છે અને ઉપલબ્ધ આધારો સાચી અને ખરી છે. ઉપરોકત માહિતી અને અવલોકનોના આધારે અમો સદર ડિગ્રી પ્રોગ્રામ માટે સંસ્થાની ... ગ્રાહય રાખી નીચેના સમયગાળા માટ ચાલુ જોડાણ આપવા ભલામણ કરીએ છીએ.

સમય ગાળો : ૨૦૨૨–૨૩ સુધી.

શરતો :

૧. યુ.જી.સી.ના તેમજ સરકારશ્રીના નિયમોઅનુસાર પૂર્ણકાલીન આચાર્યની નિમણુંક કરવી.
૨. કેમેસ્ટ્રી વિષયના ૩ પૂર્ણકાલીન અધ્યાપકની નિમણુંક કરવી.
૩. ફીઝીકસ વિષયના ૧ પૂર્ણકાલીન અધ્યાપકની નિમણુંક કરવી.
૪. શારીરીક શિક્ષણના વ્યાખ્યાતાની UGC ના નિયમ મુજબ નિમણુક કરવી.
૫. લાયબ્રેરીમાં જરૂરી પુસ્તકો તેમજ રેફરન્સ બુકો વસાવવા.
૬. લેબોરેટરીમાં જરૂરી કેમિકલ તેમજ ગ્લાસવેર વસાવવા.
૭. ફાયર સેફ્ટી માટે સક્ષમ અધિકારીનું સર્ટીફીકેટ મેળવવું.
૮. રાજ્યસરકાર તેમજ યુનિવર્સીટીના નિયમ મુજબ ડી.એ. ચુકવવું.
૯. ઓર્ડીનન્સ ૬૯એ અને ૬૯બી નું પાલન કરવું.

નામ	સહી
(૧) DR.(MR.) BHAVINKUMAR RAMANLAL NAIK	ઓનલાઈન હાજર
(૨) DR. KAUSHALKUMAR HARISHCHANDRA PAREKH	ઓનલાઈન હાજર
(૩) DR. JAIMIN HIMANSHUBHAI SHUKLA	ઓનલાઈન હાજર
(૪) DR. TARULATA NARSINHBHAI CHHOWALA	ઓનલાઈન હાજર
(૫) DR. PANKAJKUMAR S. DESAI	ઓનલાઈન હાજર
(૬) DR. CHETANKUMAR CHHOTUBHAI PATEL	ઓનલાઈન હાજર
(૭) MR. ANLKUMAR CHUNILAL CHAMPANERI	ઓનલાઈન હાજર
(૮) DR. MAYURDHWAJSINH BALVANTSINH GOHIL	ઓનલાઈન હાજર

(કોઈ પણ ખાનું ખાલી રાખવું નહીં)
(આપણી યુનિવર્સિટી આપણું ગૌરવ)

Meeting ID	Topic	Start Time	End Time	User Email	Duration (Minutes)	Participants
82931400423	Online Lic for Continue Affiliation - College of Applied Sciences and Professional Studies	02-11-2022 11:16	02-11-2022 12:11	webinar6@vnsgu.ac.in	56	16
Name (Original Name)	User Email	Total Duration (Minutes)	Guest			
VNSGU UNIVERSITY	webinar6@vnsgu.ac.in	56	No			
Dr Tarulata Chhowala		51	Yes			
Pankaj Desai		51	Yes			
Dr. Chetan Patel (Ambaba Commerce College (Ambaba Commerce College Maniba Institute of Business Managem Surat)	principal_207@vnsgu.ac.in	50	Yes			
Mayursinh Gohil		43	Yes			
Dr Ashoksinh Solanki(CASPS)		43	Yes			
Prin. Bhavin Naik		34	Yes			
Prin. Dr Bhavin Naik		25	Yes			
Anil C Champaneri B.P.Baria Sci Inst. (OPPO A54)		35	Yes			
Dr. K. H. PAREKH	khparekh07@gmail.com	35	Yes			
Dr. Jaimin Shukla (Amroli College)		32	Yes			

A Rashtra Vibhushan Award 2014 @ Bharat Shiksha Award 2021 Winning Institute
Tel -Fax : 02634 - 233185

College of Applied Sciences and Professional Studies
(CASPS)

(Affiliated to the Veer Narmad South Gujarat University, Surat)
Chikhli College Campus, Chikhli-396 521,Dist. Navsari (Guj.), India
E-mail: principal_199@vnsgu.ac.in, Web : www.casps.in

ક્રમાંક :CAS/ /૨૦૨૧-૨૨ તા. ૨૨/૦૩/૨૦૨૨

પ્રતિ,
ઈ.ચા. કુલસચિવશ્રી,
સિન્ડિકેટ વિભાગ,
વીર નર્મદ દક્ષિણ ગુજરાત યુનિવર્સીટી,
સુરત.

વિષય: તા. ૧/૦૨/૨૦૨૨ની સ્થિતિએ સ્ટાફની માહિતી, યુનિવર્સીટી ખેલ મહોત્સવ તેમજ સ્ટુડન્ટ કાઉન્સિલની માહિતી મોકલવા બાબત.

સંદર્ભ: આપના પત્ર ક્રમાંક: (જોડાણ)(યુજી)(ચીખલી-સાયન્સ)(કેમેસ્ટ્રી-૩૬૩)(૨૨)/૪૪૬૨ તા. ૦૪-૦૩-૨૦૨૨

સાહેબશ્રી,

સવિનય સહ ઉપરોક્ત વિષય અને સંદર્ભના અનુસંધામાં જણાવવાનું કે અમારી કોલેજની BSc અભ્યાસક્રમની નીચે મુજબની મોકલાવીએ છીએ જે વિદિત થાય.

ક્રમ	વિગત	રીમાર્ક
૧	તા. ૦૧/૦૨/૨૦૨૨ ની સ્થિતિએ મદદનીશ પ્રાધ્યાપકો અને સ્ટેજવાઈઝ માહિતી તેમજ કુલ જગ્યા ચૈકી ભરાયેલ તેમજ બાકી સ્ટાફની માહિતી.	બિડાણ : ૧
૨	વર્ષ : ૨૦૧૬-૧૭, ૨૦૧૭-૧૮, ૨૦૧૮-૧૯, ૨૦૧૯-૨૦ના વર્ષો દરમિયાન ખેલ મહોત્સવ, યુથ ફેસ્ટીવલમાં ભાગ લીધેલ રમત અને પ્રવૃત્તિ વાર વિધાર્થીઓની યાદી	કોઇપણ વિધાર્થીઓ એ ભાગ લીધેલ નથી
	વર્ષ : ૨૦૧૬-૧૭, ૨૦૧૭-૧૮, ૨૦૧૮-૧૯, ૨૦૧૯-૨૦નાવર્ષો દરમિયાન સ્ટુડન્ટ કાઉન્સિલની આવક અને જાવક ની માહિતી	બિડાણ : ૨

આપનો વિશ્વાસુ

I/C PRINCIPAL
COLLEGE OF APPLIED SCIENCES AND PROFESSIONAL STUDIES, CHIKHLI

બિડાણ: ઉપર મુજબ

COLLEGE OF APPLIED SCIENCES AND PROFESSIONAL STUDIES, CHIKHLI

BSc Teaching Staff Year: 2021-22

Sr. No.	Name	Ph.D./Net /GSET	Designation	University Approval No & Date	Date of Joining
1	A Prof. Dr. Ashoksinh V. Solanki	Ph.D.	I/C Principal *	(૧) ક્રમાંક: એસ/૧/૩૨૬૪/ તા. ૦૪-૦૫/૯-૦૫-૨૦૦૧ (૨) ક્રમાંક: એસ/ઈ.ચા./માન્યતા/૩૧૯૭/૨૦૦૯ તા.૦૪-૦૪-૨૦૦૯	(1) 1/09/2000 (2)1/04/2009
2	A.Prof. Dr. Sandip K. Patel	Ph.D.	Asst. Prof. Chemistry	ક્રમાંક: એસ(૧)/(માન્યતા-૨૩૨)/૯૮૧૬/૨૦૧૬ તા. ૨૨/૦૬/૨૦૧૬	01/08/2016
3	A.Prof. Dr. Pratixa K. Patel	Ph.D.	Asst. Prof. Chemistry	ક્રમાંક: એસ(૧)/(માન્યતા-૨૩૨)/૧૦૪૭૨/૨૦૧૭ તા.૧૪/૦૬/૨૦૧૭	01/07/2017
4	A.Prof. Tanay Patel		Asst. Prof. (Adhoc) Chemistry		23/12/2021
5	A.Prof. Prachi A. Patel		Asst. Prof. (Adhoc) Physics		03/12/2021
6	Prof. Pooja S. Patel		Visiting Faculty Maths		01/07/2018
7	A.Prof. Divya Moury		Asst. Prof. Adhoc Physics		01/01/2022
8	A.Prof. Hemali S. Patel		Visiting Faculty English		29/11/2021

શૈક્ષણિક વર્ષ ૨૦૨૨-૨૩ માટે જરૂરી અધ્યાપકો (વર્કલોડ મુજબ)

જરૂરી અધ્યાપકો	૪
યુનિવર્સીટી માન્ય અધ્યાપકો	૨
ખૂટતા અધ્યાપકો	૨

I/C PRINCIPAL
COLLEGE OF APPLIED SCIENCES AND
PROFESSIONAL STUDIES, CHIKHLI

College of Applied Sciences and Professional Studies,
Chikhli

Criterion-2

સ્ટુડન્ટ કાઉન્સિલ આવક જાવક (BCA & BSc)

વર્ષ	આવક રકમ રૂ.	જાવક રકમ રૂ.
2016-17	114734	101616
2017-18	105429	101675
2018-19	94632	39050
2019-20	106991	71418

I/C PRINCIPAL
COLLEGE OF APPLIED SCIENCES AND
PROFESSIONAL STUDIES, CHIKHLI

વીર નર્મદ દક્ષિણ ગુજરાત યુનિવર્સિટી,

ઉધના–મગદલ્લા રોડ, વેસુ, સુરત–૩૯૫૦૦૭ અકેડેમિક કાઉન્સિલ તા. 30/03 -2022

બાબત 83 વિદ્યાપરિષદ

કોલેજોએ આપવાની અને સ્થાનિક તપાસ સમિતિએ ચકાસવાની માહિતી માટેનું નિયત પત્રક

દરેક ડીગ્રી પ્રોગ્રામ માટે અલગથી આ ફોર્મ ભરવું

(બી. સી. એ. અને બી.એસસી. (કોમ્પ્યુટર સાયન્સ) અભ્યાસક્રમ માટે)

(1)	કોલેજનું નામ અને સરનામું	.	કોલેજનું ઓફ એપ્લાઈડ સાયન્સીસ એન્ડ પ્રોફેશનલ સ્ટડીઝ, ચીખલી મુ. ખુંધ, ચીખલી કોલેજ કેમ્પસ, તા. ચીખલી, જિ. નવસારી
(2)	ડિગ્રી–પ્રોગ્રામનું નામ	:	બી.સી.એ.
(3)	આ ડિગ્રી પ્રોગ્રામમાં વિકલ્પો (Specialization)ના નામ	:	કોમ્પ્યુટર
(4)	*વર્ગદીઠ સંખ્યા* (< 60, > 100)	:	60+60 = 120
(5)	વર્ગોની સંખ્યા	:	F. Y. 2, S. Y. 2, T. Y. 2,
(6)	કુલ વિદ્યાર્થીઓની સંખ્યા	:	F. Y. 115, S. Y. . 83, T. Y. 81, Total 279

(7) *શૈક્ષણિક સ્ટાફ સંબધિત માહિતી : (શા. શિક્ષણના વ્યાખ્યાતા અને ગ્રંથપાલ સહિત)*

(A) *વર્ગોની સંખ્યા તથા વિષયવાર કાર્યભાર*

ક્રમ	વિષય	F. Y.		S.Y.		T.Y.		Total	
		કુલ વર્ગો	કુલ તાસ	કુલ વર્ગો	કુલ તાસ	કુલ વર્ગો	કુલ તાસ	કુલ વર્ગો	કુલ તાસ
1.	બિડાણ–૧								

(B) વિષય (વિભાગ)વાર અધ્યાપકોની સંખ્યા તથા કાર્યભાર (જો વિષય એક થી વધુ ડિગ્રી પ્રોગ્રામમાં ભણાવવામાં આવતો હોય તો તેવા દરેક ડિગ્રી પ્રોગ્રામમાં તેને સમાવવો.)

ક્રમાંક	અધ્યાપકનું નામ તથા નિમણૂંકનો પ્રકાર (કાયમી / કરાર આધારિત)	યુનિ. ની માન્યતાના પત્રની તારીખ અને નંબર (એક–એક નકલ બીડવી)	વર્ષ/ સેમેસ્ટર દીઠ કાર્યભાર (કુલ તાસ)			કુલ તાસ (તાસના કલાકો) (પ્રેકટિકલના 2 કલાકો = એક કલાકનો 1 તાસ)
			પ્રથમ	દ્વિતિય	તૃતીય	
(I) વિષય : બિડાણ–૨						
(૧)						
(II) વિષય :						
(૧)						
(III) વિષય :						
(૧)						

(નોંધ : જરૂરિયાત અનુસાર કોષ્ટક લંબાવવું)

(C) *આ ડિગ્રી પ્રોગ્રામનો કુલ કાર્યભાર (તમામ વિષયો સાથે) અને અધ્યાપકોની નિમણૂંકની માહિતી (શા.શિક્ષણના વ્યાખ્યાતા તથા ગ્રંથાલય સહિત) :*

ક્રમ	વિષયનું નામ	જરૂરી અધ્યાપકોની સંખ્યા	યુનિવર્સિટી એપ્રુવ્ડ શિક્ષકોની સંખ્યા	ખૂટતા શિક્ષકો
1	શારીરીક શિક્ષણ	1 બિડાણ–૩		
2	ગ્રંથાલય	1		

આ ડિગ્રી પ્રોગ્રામ માટે

(i) કાયમી જરૂરી અધ્યાપકોની કુલ સંખ્યા (તમામ વિષયો મળીને) : _____

(ii) યુનિવર્સિટી માન્ય સંપૂર્ણ લાયકાત ધરાવતા (Ph.D. / NET / SLET ની શરત પૂર્ણ થતી હોય તેવા) કુલ કાયમી અધ્યાપકોની સંખ્યા : _____

(iii) કાયમી નિમણૂકની ટકાવારી ____% (iv) ઘટતા કાયમી અધ્યાપકોની ટકાવારી : _____%

(માહિતી અલગ સીટમાં આપવી)

(8) આચાર્યનું નામ (યુનિવર્સિટી માન્યતાના પત્રની નકલ બિડવી) : A.Prof. Dr. Ashoksinh V. Solanki બિડાણ–૪

9) *શૈક્ષણિક તથા વહીવટી સ્ટાફને ચૂકવાતા પગાર સંબંધિત માહિતી :*

(i) પગાર ધોરણ : પાંચમુ / છઠું પગાર પંચ : છઠું પગાર પંચ

(ii) મોંઘવારી ભથ્થું % : (iii) ઘરભાડા ભથ્થું % : 10 (iv) (મો.ભ + ઘરભાડા ભથ્થુ)% : 100
90

(v) ગ્રાન્ટ ઈન એઈડ કોલેજમાં ચૂકવાતાં (DA + HRA) ની ટકાવારી (%) 135%

(vi) રેશિયો : (DA + HRA) : i.e. ((iv) ÷ (v)) : 0.74

(10) *૨૫ કે તેથી વધુ કોલેજોએ ભાગ લીધો હોય તેવી યુનિવર્સિટી દ્વારા આયોજિત રમતગમતની હરિફાઈઓમાં ભાગ લેવાની માહિતી*

(i) કોલેજોએ ભાગ લીધેલ હોઈ તેવી યુનિવર્સિટી આયોજિત રમતગમતની હરિફાઈઓની સંખ્યા : ___

(ii) આ કોલેજોનાં વિદ્યાર્થીઓએ ભાગ લીધો હોય તેવી હરિફાઈઓની સંખ્યા : _____

(Please Provide on a Separate Sheet the list of events in which the college took Part)

(11) *૨૫ કે તેથી વધુ કોલેજોએ ભાગ લીધો હોય તેવી યુવક મહોત્સવની હરીફાઈમાં ભાગ લીધો હોય તેની માહિતી*

(i) યુનિવર્સિટી દ્વારા આયોજિત હરિફાઈઓની સંખ્યા : _____

(ii) આ કોલેજે ભાગ લીધો હોય તેવી હરિફાઇની સંખ્યા : _____

(આ કોલેજે ભાગ લીધેલ હોય તેવી હરિફાઈની યાદી અલગથી બિડવી)

(12) *વહીવટી સ્ટાફ સંબંધિત માહિતી (પ્રયોગશાળાના સ્ટાફ સહિત)*

		નિમાયેલ / જરૂરી
(i) હેડ ક્લાર્કની સંખ્યા	:	0 / -
(ii) સિનિયર ક્લાર્કની સંખ્યા	:	1 / -
(iii) જુનિયર ક્લાર્કની સંખ્યા	:	2 / -
(iv) સેવકોની સંખ્યા	:	5 / -
(v) અન્ય (સ્પષ્ટતા કરવી) લેબ આસિસ્ટન્ટ	:	0 / -
	કુલ :	8 / -
	ટકાવારી :	100 % / -

(13) *યુનિવર્સિટીને જોડાણની ફી તથા અન્ય ફી-ચૂકવ્યા અંગેની માહિતી*

(i) આ ડિગ્રી પ્રોગ્રામની કુલ જોડાણઅરજી ફી 20000/-
(i) રીસીપ્ટ નંબર. 19541 તારીખ : 27-09-2021
(તમામ રીસીપ્ટની એક એક નકલ બિડવી) **બિડાણ—૫**

(ii) વિદ્યાર્થીદીઠ જોડાણ ફી :

(a) વિદ્યાર્થીઓની સંખ્યા : 279 (b) વિદ્યાર્થીદીઠ રકમ : 1320 (c) કુલ રકમ : 368280/-

(તમામ રીસીપ્ટની એક એક નકલ બિડવી) બિડાણ–૬

(iii) યુનિવર્સિટી કેમ્પસ ડેવેલોપમેન્ટ ફી : બિડાણ–૭

(a) વિદ્યાર્થીઓની સંખ્યા : (b) વિદ્યાર્થીદીઠ રકમ : 50, (c) કુલ રકમ : 13900/-

(તમામ રીસીપ્ટની એક એક નકલ બિડવી) બીજા ટર્મની ફી બાકી છે

(iv) સ્પોર્ટસ ડેવેલોપમેન્ટ ફી : બિડાણ–૭

(a) વિદ્યાર્થીઓની સંખ્યા : (b) વિદ્યાર્થીદીઠ રકમ : 20 (c) કુલ રકમ : 5560/-

(તમામ રીસીપ્ટની એક એક નકલ બિડવી) બીજા ટર્મની ફી બાકી છે

(v) યુનિવર્સિટી સ્પોર્ટસ એન્ડ કલ્ચરલ એકટીવીટી ફી : બિડાણ–૭

(a) વિદ્યાર્થીઓની સંખ્યા : (b) વિદ્યાર્થીદીઠ રકમ : 20 (c) કુલ રકમ : 5560/-

(તમામ રીસીપ્ટની એક એક નકલ બિડવી) બીજા ટર્મની ફી બાકી છે

(14) ***બોનસ/પેનલ્ટી પોઈન્ટ સંબધિત માહિતી :***

(i) સ્ટાફરૂમની સાથે વોશરૂમ ની વ્યવસ્થા : છે / નથી : ના

(ii) સ્ટાફરૂમ / કેમ્પસમાં વાઈફાઈની વ્યવસ્થા : છે / નથી : છે

(iii) વિદ્યાર્થીનીઓ માટે કોંમનરૂમની વ્યવસ્થા : છે / નથી : છે

(iv) ગ્રંથાલયમાં અલગ વાંચન માટેનો રૂમ : છે / નથી : છે

ગ્રંથાલયમાં ઉપલબ્ધ પુસ્તકોની સંખ્યા : બિડાણ–૮

(v) રમત ગમતનું મેદાન : છે / નથી : છે

(vi) પ્રયોગશાળામાં જરૂર મુજબના સાધનોની ઉપલબ્ધી : છે / નથી : છે

(ઉપલબ્ધ સાધનોની યાદી પ્રયોગશાળા માટે બિડવી) બિડાણ–૯

(vii) કોલેજ જે મકાન/ કેમ્પસમાં ચાલે છે તેમા શાળા કે આ યુનિ. સાથે સંલગ્ન નહીં હોય તેવી સંસ્થા ચાલે છે કે કેમ ? (જો જવાબ 'હા' હોય તો પેરા– ૧૫ માં અન્ય અવલોકનોમાં વિગતો આપવી.) હા /*ના* : ના

(viii) સેવાપોથીમાં નિયમિત નોંધ કરવામાં આવે છે. અને O.69 (A & B) ની જોગવાઈઓનું પાલન થાય છે. હા /*ના* : *હા*

(ix) સેમિનાર/ કોન્ફરન્સ માટે ડયુટી લીવ આપવામાં આવે છે. ? હા /*ના* : *હા*

(x) યુનિવર્સિટીના કામ અર્થે ડયુટી લીવ આપવામાં આવે છે. ?	હા / ના : હા
(xi) મેનરટીનીટી / પેટરનીટી લીવ આપવામાં આવે છે ?	હા / ના : હા
(xii) એન્રોલમેન્ટની કાર્યવાહી પૂર્ણ થયેથી વિદ્યાર્થીઓની ઓરીજીનલ માર્કશીટ સર્ટીફીકેટ પરત આપવામાં આવે છે.	હા / ના : હા
(xiii) એન્ટી રેગીંગ સમિતિ રચાયેલ છે ?	હા / ના : હા
(xiv) જાતીય સતામણી રોકવા માટે સેલની રચના કરવામાં આવી છે.	હા / ના : હા
(xv) યુનિવર્સિટીએ નિયત કર્યા સિવાયની અન્ય ફી લેવામાં આવે છે ?	હા / ના : ના
(xvi) વિદ્યાર્થીઓને પ્રોસ્પેકટર્સ આપવામાં આવે છે ?	હા / ના : ના
(xvii) પ્રોસપેકટર્સની કિંમત જણાવો.	
(xviii) વિદ્યાર્થી સંઘ પ્રતિનિધિ (SRC) ના હિસાબો ઓડિટ થયેલ છે કે નહી ?	હા / ના : હા
(xix) ગત વર્ષે જોડાણ માટે યુનિવર્સિટી દ્વારા જણાવેલ શરતોની સંખ્યા અને આ શરતો પૈકી પરિપાલન થયેલ શરતોની સંખ્યા (પુરાવાનું બિડાણ જોડવું)	*બિડાણ–૧૦*
(xx) AAA નું ઓડિટ થયેલ છે ?	હા / ના :
(xxi) કન્યા છાત્રાલય છે કે નહી ?	હા / ના : ના
(xxii) કુમાર છાત્રાલય છે કે નહી ?	હા / ના : ના
(xxiii) ફાયર સેફટી માટે જરૂરી માત્રામાં સાધન સામગ્રી, યંત્રસામગ્રી અને ઉપકરણો છે કે નહી ?	હા / ના : હા

(15) ***બોનસ / પેનલ્ટી પોઈન્ટ મળી શકે તેના અન્ય મુદ્દાઓ / અવલોકનો :***
(ઉ.દા. તરીકે (૧) કોલેજ જે મકાન/ કેમ્પસમાં ચાલે છે તેમા શાળા કે આ યુનિ. સાથે સંલગ્ન નહી હોય તેવી સંસ્થા ચાલે છે કે કેમ તેની માહિતી (૨) ***વિદ્યાર્થી / સ્ટાફ માટે ગ્રંથાલય / પ્રયોગશાળા/ કેમ્પસ/પી.એફ. વગેરેમાં વિદ્યાર્થીઓને મળવી જોઈતી સુવિધાનો અભાવ અથવા વધારાની સુવિધા વગેરે)*** .

1.

2.

3.

(16) સદર અભ્યાસક્રમનું રાજય સરકારના શિક્ષણ વિભાગ, ગાંધીનગર તરફથી પ્રસિધ્ધ થયેલ છેલ્લાંમાં છેલ્લા જાહેરનામાની નકલ આપવી. ***બિડાણ–૧૧***

આથી અમો પ્રમાણિત કરીએ છીએ કે ઉપર જણાવેલ માહિતી અમારી જાણ મુજબ અને ઉપલબ્ધ આધારો મુજબ સાચી અને ખરી છે.

આચાર્યની સહી

(આ.પ્રો. ડૉ. અશોકસિંહ વિ. સોલંકી)

I/C PRINCIPAL
COLLEGE OF APPLIED SCIENCES AND
PROFESSIONAL STUDIES, CHIKHLI

સંચાલક મંડળના પ્રતિનિધિની સહી

(દર્શનભાઈ એ. દેસાઈ)
Managing Trustee
Vimal Uchchtar Kelavni Trust
Ta. Chikhli, Dist. Navsari.

અમો, નીચે મુજબના સમિતિના સભ્યોએ ઉપરોકત માહિતીની ચકાસણી કરી છે અને ઉપલબ્ધ આધારો મુજબ સાચી અને ખરી છે. ઉપરોકત માહિતી અને અવલોકનોના આધારે અમો સદર ડિગ્રી પ્રોગ્રામ માટે સંસ્થાની જોડાણની અરજી ગ્રાહ્ય રાખી નીચેના સમયગાળા માટ ચાલુ જોડાણ આપવા ભલામણ કરીએ છીએ.

સમય ગાળો : ૨૦૨૨ ૨૩ સુધી.

શરતો :

૧. યુ.જી.સી.ના તેમજ સરકારશ્રીના નિયમોઅનુસાર પૂર્ણકાલીન આચાર્યની નિમણુંક કરવી
૨. શારીરીક શિક્ષણના વ્યાખ્યાતાની UGC ના નિયમ મુજબ નિમણુક કરવી.
૩. એલીજીબલ અધ્યાપકને CASનો લાભ આપવામાટે ઘટતી કાર્યવાહી કરવી.
૪. અભ્યાસકમની જરૂરિયાત મુજબ કોમ્પ્યુટર વસાવવા.
૫. ફાયર સેફ્ટી માટે સક્ષમ અધિકારીનું સર્ટીફીકેટ મેળવવું.
૬. રાજ્યસરકાર તેમજ યુનિવર્સીટીના નિયમ મુજબ ડી.એ. ચુકવવું.
૭. ઓર્ડીનન્સ ૬૯એ અને ૬૯બી નું પાલન કરવું.

નામ	સહી
(૧) DR.(MR.) BHAVINKUMAR RAMANLAL NAIK	ઓનલાઈન હાજર
(૨) DR. KAUSHALKUMAR HARISHCHANDRA PAREKH	ઓનલાઈન હાજર
(૩) DR: JAIMIN HIMANSHUBHAI SHUKLA	ઓનલાઈન હાજર
(૪) DR. TARULATA NARSINHBHAI CHHOWALA	ઓનલાઈન હાજર
(૫) DR. PANKAJKUMAR S. DESAI	ઓનલાઈન હાજર
(૬) DR. CHETANKUMAR CHHOTUBHAI PATEL	ઓનલાઈન હાજર
(૭) MR. ANLKUMAR CHUNILAL CHAMPANERI	ઓનલાઈન હાજર
(૮) DR. MAYURDHWAJSINH BALVANTSINH GOHIL	ઓનલાઈન હાજર

(કોઈ પણ ખાનું ખાલી રાખવું નહીં)
(આપણી યુનિવર્સિટી આપણું ગૌરવ)

Veer Narmad South Gujarat University, Surat

Point Calculation Table for Approval / Categorization of BCA institutes

No. of D sions : 2

[A] Staff (45)

SR NO	PARAMETER	MAX POINTS	REQUIREMENT	INSTITUTE AVAILABILITY	Remark	Point
1	Principal / Director	5	1	I/C Principal	I/C Principal see Annexure-4	0
2	Teachers	22	8	8	see Annexure-13	22
3	Technical Staff	3	1	1		3
4	Librarian	1	1	1		1
5	Physical Instructor	1	1	0		0
6	Clerical Staff Member	1		3	see Annexure-13	1
7	Peons	1		5		1
8	Salary					
	(A) 6th Pay	6	100% as on date			6
	(B) DA	5	90% as on date			3
	[B] Laboratory (25)					
9	Computers	10	120	120		10
10	Servers	3	1	1		3
11	Internet	3	Broadband	1		3
12	Network	3	Structured	1		3
13	Licensed Software					
	System Software	2	License	2		2
	Application software	2	License	2		2
14	Printers	2	4	4		2
	[C] Library (10)					
15	No of Books / Volume	2	>=2000	3818	see Annexure-9	2
16	No of Titles	2	>=750	497		1
17	No of Magazines and Newspapers	1	>=5	19		1
18	No of Journals	1	>=3	4		1
19	Expenditure in Last Year	4	2 % of collected fees			1
	[D] Physical Infrastructure (20)					
20	No of class rooms	5	5	5		5
21	Class room facilities	2	LCD with Internet			2
22	Staff room	2	with computers & fresh room			2
23	Library	2	>=500 sq.ft.			2
24	Reading Hall	1	Separate Reading Hall	1		1
25	Girls room	1	YES	1		1
26	Playground	1	YES	1		1
27	Own land	3	YES		see Annexure-14	3
28	Own separate building	3	YES		see Annexure-15	3

I/C PRINCIPAL
COLLEGE OF APPLIED SCIENCES AND
PROFESSIONAL STUDIES, CHIKHLI

Total	88

Note:

We have 65 book sets per each semester.College have enough number of books in library, so we don't want to purchase books as on date. We will purchase books as per syllabus.

Meeting ID	Topic	Start Time	End Time	User Email	Duration (Minutes)	Participants
82931400423	Online Lic for Continue Affiliation - College of Applied Sciences and Professional Studies	02-11-2022 11:16	02-11-2022 12:11	webinar6@vnsgu.ac.in	56	16
Name (Original Name)	User Email	Total Duration (Minutes)	Guest			
VNSGU UNIVERSITY	webinar6@vnsgu.ac.in	56	No			
Dr Tarulata Chhowala		51	Yes			
Pankaj Desai		51	Yes			
Dr. Chetan Patel (Ambaba Commerce College (Ambaba Commerce College Maniba Institute of Business Managem Surat)	principal_207@vnsgu.ac.in	50	Yes			
Mayursinh Gohil		43	Yes			
Dr Ashoksinh Solanki(CASPS)		43	Yes			
Prin. Bhavin Naik		34	Yes			
Prin. Dr Bhavin Naik		25	Yes			
Anil C Champaneri B.P.Baria Sci Inst. (OPPO A54)		35	Yes			
Dr. K. H. PAREKH	khparekh07@gmail.com	35	Yes			
Dr. Jaimin Shukla (Amroli College)		32	Yes			

A Rashtra Vibhushan Award 2014 @ Bharat Shiksha Award 2021 Winning Institute
Tel.-Fax : 02634 - 23318

College of Applied Sciences and Professional Studies
(CASPS)
(Affiliated to the Veer Narmad South Gujarat University, Surat)
Chikhli College Campus, Chikhli-396 521,Dist. Navsari (Guj.), India
E-mail: principal_199@vnsgu.ac.in, Web : www.casps.in

ક્રમાંક CAS/૬૦ /૨૦૨૧-૨૨ તા. ૨૨/૦૩/૨૦૨૨

પ્રતિ,
ઈ.ચા. કુલસચિવશ્રી,
સિન્ડિકેટ વિભાગ,
વીર નર્મદ દક્ષિણ ગુજરાત યુનિવર્સીટી,
સુરત:

વિષય: તા. ૧/૦૨/૨૦૨૨ની સ્થિતિએ સ્ટાફની માહિતી, યુનિવર્સીટી ખેલ મહોત્સવ તેમજ સ્ટુડન્ટ કાઉન્સિલની માહિતી મોકલવા બાબત.

સંદર્ભ: આપના પત્ર ક્રમાંક: (જોડાણ)(યુજી)(ચીખલી-૧૯૯)(બીસીએ)(૨૨)/૪૪૬૩ તા. ૦૪-૦૩-૨૦૨૨

સાહેબશ્રી,

સવિનય સહ ઉપરોક્ત વિષય અને સંદર્ભના અનુસંધામાં જણાવવાનું કે અમારી કોલેજની બી.સી.એ. અભ્યાસક્રમની નીચે મુજબની મોકલાવીએ છીએ જે વિદિત થાય.

ક્રમ	વિગત	રીમાર્ક
૧	તા. ૦૧/૦૨/૨૦૨૨ ની સ્થિતિએ મદદનીશ પ્રાધ્યાપકો અને સ્ટેજવાઈઝ માહિતી તેમજ કુલ જગ્યા પૈકી ભરાયેલ તેમજ બાકી સ્ટાફની માહિતી.	બિડાણ : ૧
૨	વર્ષ : ૨૦૧૬-૧૭, ૨૦૧૭-૧૮, ૨૦૧૮-૧૯, ૨૦૧૯-૨૦ના વર્ષો દરમિયાન ખેલ મહોત્સવ, યુથ ફેસ્ટીવલમાં ભાગ લીધેલ રમત અને પ્રવૃત્તિ વાર વિધાર્થીઓની યાદી	કોઇપણ વિધાર્થીઓ એ ભાગ લીધેલ નથી
	વર્ષ : ૨૦૧૬-૧૭, ૨૦૧૭-૧૮, ૨૦૧૮-૧૯, ૨૦૧૯-૨૦નાવર્ષો દરમિયાન સ્ટુડન્ટ કાઉન્સિલની આવક અને જાવક ની માહિતી	બિડાણ : ૨

આપનો વિશ્વાસુ

I/C PRINCIPAL
COLLEGE OF APPLIED SCIENCES AND PROFESSIONAL STUDIES, CHIKHLI

બિડાણ: ઉપર મુજબ .

COLLEGE OF APPLIED SCIENCES AND PROFESSIONAL STUDIES, CHIKHLI

BCA Teaching Staff Year: 2021-22

Sr. No.	Name	Ph.D. /Net /GSET	Designation	University Approval No & Date	Date of Joining
1	A. Prof. Dr. Ashoksinh V. Solanki	Ph.D.	I/C Principal *	(૧) ક્રમાંક: એસ/૧/૩૨૭૪/ તા. ૦૪-૦૫/૯-૦૫-૨૦૦૧ (૨) ક્રમાંક: એસ/ઈ.ચા./માન્યતા/૩૧૯૭/૨૦૦૯ તા.૦૪-૦૪-૨૦૦૯	(1) 1/09/2000 (2)1/04/2009
2	A.Prof. Krupali P. Patel	GSET	Asst. Prof. Computer	ક્રમાંક : એસ(૧)/૯૯૬૪/૨૦૦૪ તા. ૦૬/૧૧/૨૦૦૪	01/10/2004
3	A.Prof. Dr. Amish D. Vyas	Ph.D.	Asst. Prof. Computer	ક્રમાંક : એસ(૧)/૨૫૯૩/૨૦૦૭ તા. ૧૫/૦૩/૨૦૦૭	02/04/2007
4	A.Prof. Pinky T. Patel	GSET	Asst. Prof. Computer	ક્રમાંક : એસ(૧)/૧૩૬૧૪/૨૦૦૭ તા. ૦૧/૧૧/૨૦૦૭	01/01/2008
5	A.Prof. Dr. Ankit D. Patel	Ph.D.	Asst. Prof. Computer	ક્રમાંક: એસ(૧)/(માન્યતા-૬૦)/૯૮૨૭/૦૯ તા. ૧૭/૦૯/૨૦૦૯	01/10/2009
6	A.Prof. Lalitendra S. Payal	Ph.D.	Asst. Prof. Computer	ક્રમાંક: એસ(૧)/(માન્યતા-૬૦)/૯૮૨૭/૦૯ તા. ૧૭/૦૯/૨૦૦૯	01/10/2009
7	A.Prof. Ankitumar R. Patel	Ph.D. (Purs.)	Asst. Prof. Computer	ક્રમાંક: એસ(૧)/(માન્યતા-૬૦)/૯૮૨૪/૨૦૧૨ તા.૦૩/૦૮/૨૦૧૨	01/09/2012
8	Mr. Pragnesh B. Desai		Programmer	ક્રમાંક: એસ/૧/૯૪૬૭/ તા. ૧૦/૧૧/૨૦૦૧	06/08/2001
9	Prof. Pooja S. Patel		Visiting Faculty Maths		01/07/2018
10	A.Prof. Alpesh Patel		Visiting Faculty CFA		
11	A.Prof. Hemali S. Patel		Visiting Faculty English		29/11/2021

શૈક્ષણિક વર્ષ ૨૦૨૨-૨૩ માટે જરૂરી અધ્યાપકો (વર્કલોડ મુજબ)

જરૂરી અધ્યાપકો	૮
યુનિવર્સીટી માન્ય અધ્યાપકો	૮
ખૂટતા અધ્યાપકો	૦

I/C PRINCIPAL
COLLEGE OF APPLIED SCIENCES AND
PROFESSIONAL STUDIES, CHIKHLI

College of Applied Sciences and Professional Studies,
Chikhli

Criterion-2

સ્ટુડન્ટ કાઉન્સિલ આવક જાવક (BCA & BSc)

વર્ષ	આવક રકમ રૂ.	જાવક રકમ રૂ.
2016-17	114734	101616
2017-18	105429	101675
2018-19	94632	39050
2019-20	106991	71418

I/C PRINCIPAL
COLLEGE OF APPLIED SCIENCES AND
PROFESSIONAL STUDIES. CHIKHLI

વીર નર્મદ દક્ષિણ ગુજરાત યુનિવર્સિટી,

ઉધના – મગદલ્લા રોડ, વેસુ, સુરત – ૩૯૫૦૦૭.

કોલેજોએ આપવાની અને સ્થાનિક તપાસ સમિતિએ ચકાસવાની માહિતી માટેનું નિયત પત્રક

દરેક ડીગ્રી પ્રોગ્રામ માટે અલગથી આ ફોર્મ ભરવું. શૈક્ષણિક કાર્યસૂચિ તા. 30/03-20 22

(કોમર્સ અને બી.બી.એ. અભ્યાસક્રમ માટે) બાબત.....૮૮.....વિદ્યાપરિષદ.....૮૨.....

(1)	કોલેજનું નામ અને સરનામું	:	VIDHYADEEP INSTITUTE OF BUSINESS ADMINISTRATION AT & PO. ANITA (KIM), TA-OLPAD, DIST-SURAT PIN-394110
(2)	ડિગ્રી–પ્રોગ્રામનું નામ	:	BACHELOR OF BUSINESS ADMINISTRATION (BBA)
(3)	આ ડિગ્રી પ્રોગ્રામમાં વિકલ્પો (Specialization)ના નામ	:	FINANCE, HRM, MARKETING.
(4)	વર્ગદીઠ સંખ્યા (< 60, > 100)	:	75
(5)	વર્ગોની સંખ્યા	:	F. Y. 1, S. Y. 1, T. Y. 1,
(6)	કુલ વિદ્યાર્થીઓની સંખ્યા	:	F. Y. 42, S. Y. 09, T. Y. 23, Total 74

(7) શૈક્ષણિક સ્ટાફ સંબધિત માહિતી : (શા. શિક્ષણના વ્યાખ્યાતા અને ગ્રંથપાલ સહિત)

(A) વર્ગોની સંખ્યા તથા વિષયવાર કાર્યભાર : Annexure I

(B) વિષય (વિભાગ)વાર અધ્યાપકોની સંખ્યા તથા કાર્યભાર (જો વિષય એક થી વધુ ડિગ્રી પ્રોગ્રામમાં ભણાવવામાં આવતો હોય તો તેવા દરેક ડિગ્રી પ્રોગ્રામમાં તેને સમાવવો.) : Annexure II

(C) આ ડિગ્રી પ્રોગ્રામનો કુલ કાર્યભાર (તમામ વિષયો સાથે) અને અધ્યાપકોની નિમણૂંકની માહિતી (શા.શિક્ષણના વ્યાખ્યાતા તથા ગ્રંથાલય સહિત) : Annexure III

આ ડિગ્રી પ્રોગ્રામ માટે

(i) કાયમી જરૂરી અધ્યાપકોની કુલ સંખ્યા (તમામ વિષયો મળીને) : 4

(ii) યુનિવર્સિટી માન્ય સંપૂર્ણ લાયકાત ધરાવતા (Ph.D. / NET / SLET ની શરત પૂર્ણ થતી હોય તેવા) કુલ કાયમી અધ્યાપકોની સંખ્યા : NIL

(iii) કાયમી નિમણૂકની ટકાવારી 0% (iv) ઘટતા કાયમી અધ્યાપકોની ટકાવારી : 100%

(iv)(માહિતી અલગ સીટમાં આપવી)

(8) આચાર્યનું નામ - I/C PRINCIPAL (Ms.Riddhi Bhavsar)

(યુનિવર્સિટી માન્યતાના પત્રની નકલ બિડવી)

(9) શૈક્ષણિક તથા વહીવટી સ્ટાફને ચૂકવાતા પગાર સંબંધિત માહિતી :

(i) પગાર ધોરણ : FIX : 25000/-

(ii) મોઘવારી ભથ્થું % : N/A (iii) ઘરભાડા ભથ્થું % : N/A (iv) (મો.ભ + ઘર ભાડા ભથ્થું) % : N/A

(v) ગ્રાન્ટ ઈન એઈડ કોલેજમાં ચૂકવાતાં (DA + HRA) ની ટકાવારી (%) N/A

(vi) રેશિયો : (DA +HRA) : i.e. ((iv) ÷ (v)) : N/A

(10) રપ કે તેથી વધુ કોલેજોએ ભાગ લીધો હોય તેવી યુનિવર્સિટી દ્વારા આયોજિત રમતગમતની હરિફાઈઓમાં ભાગ લેવાની માહિતી

(i) કોલેજોએ ભાગ લીધેલ હોઈ તેવી યુનિવર્સિટી આયોજિત રમતગમતની હરિફાઈઓની સંખ્યા : NIL

(ii) આ કોલેજોનાં વિદ્યાર્થીઓએ ભાગ લીધો હોય તેવી હરિફાઈઓની સંખ્યા : 3

(Please Provide on a Separate Sheet the list of events in which the college took Part)

(11) રપ કે તેથી વધુ કોલેજોએ ભાગ લીધો હોય તેવી યુવક મહોત્સવની હરીફાઈમાં ભાગ લીધો હોય તેની માહિતી

(i) યુનિવર્સિટી દ્વારા આયોજિત હરિફાઈઓની સંખ્યા : NIL

(ii) આ કોલેજે ભાગ લીધો હોય તેવી હરિફાઈની સંખ્યા : 1

(આ કોલેજે ભાગ લીધેલ હોય તેવી હરિફાઈની યાદી અલગથી બિડવી)

(12) વહીવટી સ્ટાફ સંબંધિત માહિતી (પ્રયોગશાળાના સ્ટાફ સહિત)

	નિમાયેલ	/ જરૂરી
(i) હેડ કલાર્કની સંખ્યા :	1	/ 1
(ii) સિનિયર કલાર્કની સંખ્યા :	1	/ 1
(iii) જુનિયર કલાર્કની સંખ્યા :	1	/ 1
(iv) સેવકોની સંખ્યા :	4	/ 4
(v) અન્ય (સ્પષ્ટતા કરવી) :	1	/ 1
કુલ :	8	/
ટકાવારી :	100%	

(13) યુનિવર્સિટીને જોડાણની ફી તથા અન્ય ફી ચૂકવ્યા અંગેની માહિતી

(i) આ રિગ્રી પ્રોગ્રામની કુલ જોડાણઅરજી ફી

(i) રીસીપ્ટ નંબર. 21207 તથા તારીખ : 30/09/2021

(તમામ રીસીપ્ટની એક એક નકલ બિડવી)

(ii) વિદ્યાર્થીદીઠ જોડાણ ફી :

(a) વિદ્યાર્થીઓની સંખ્યા : 72 (b) વિદ્યાર્થીદીઠ રકમ Rs. 1320/-

(c) કુલ રકમ : 95040/-

(તમામ રીસીપ્ટની એક એક નકલ બિડવી)

(iii) યુનિવર્સિટી કેમ્પસ ડેવેલોપમેન્ટ ફી :

(a) વિદ્યાર્થીઓની સંખ્યા : 74 (b) વિદ્યાર્થીદીઠ રકમ : 50/-

(c) કુલ રકમ : 3700/-

(તમામ રીસીપ્ટની એક એક નકલ બિડવી)

(iv) સ્પોર્ટસ ડેવેલોપમેન્ટ ફી :

(a) વિદ્યાર્થીઓની સંખ્યા : 74 (b) વિદ્યાર્થીદીઠ રકમ : 20/-

(c) કુલ રકમ : 1480/-

(તમામ રીસીપ્ટની એક એક નકલ બિડવી)

(v) યુનિવર્સિટી સ્પોર્ટર્સ એન્ડ કલ્ચરલ એકટીવીટી ફી :

(a) વિદ્યાર્થીઓની સંખ્યા : 74 (b) વિદ્યાર્થીદીઠ રકમ : 20/-

(c) કુલ રકમ : 1480/-

(તમામ રીસીપ્ટની એક એક નકલ બિડવી)

(14) બોનસ/પેનલ્ટી પોઈન્ટ સંબધિત માહિતી :

(i) સ્ટાફરૂમની સાથે વોશરૂમ ની વ્યવસ્થા :	YES
(ii) સ્ટાફરૂમ / કેમ્પસમાં વાઈફાઈની વ્યવસ્થા :	YES
(iii) વિદ્યાર્થીનીઓ માટે કોમનરૂમની વ્યવસ્થા :	YES
(iv) ગ્રંથાલયમાં અલગ વાંચન માટેનો રૂમ :	YES
ગ્રંથાલયમાં ઉપલબ્ધ પુસ્તકોની સંખ્યા :	422
(v) રમત ગમતનું મેદાન :	YES
(vi) પ્રયોગશાળામાં જરૂર મુજબના સાધનોની ઉપલબ્ધી : (ઉપલબ્ધ સાધનોની યાદી પ્રયોગશાળા માટે બિડવી)	N/A
(vii) કોલેજ જે મકાન/ કેમ્પસમાં ચાલે છે તેમા શાળા કે આ યુનિ. સાથે સંલગ્ન નહીં હોય તેવી સંસ્થા ચાલે છે કે કેમ ? (જો જવાબ હા હોય તો પેરા– ૧૫ માં અન્ય અવલોકનોમાં વિગતો આપવી.)	NO
(viii) સેવાપોથીમાં નિયમિત નોંધ કરવામાં આવે છે. અને 0.69 (A & B) ની જોગવાઈઓનું પાલન થાય છે.	YES
(ix) સેમિનાર/ કોન્ફરન્સ માટે ડયુટી લીવ આપવામાં આવે છે. ?	YES
(x) યુનિવર્સિટીના કામ અર્થે ડયુટી લીવ આપવામાં આવે છે. ?	YES
(xi) મેનરટીનીટી / પેટરનીટી લીવ આપવામાં આવે છે ?	N/A
(xii) એન્રોલમેન્ટની કાર્યવાહી પૂર્ણ થયેથી વિદ્યાર્થીઓની ઓરીજીનલ માર્કશીટ તથા સર્ટીફીકેટ પરત આપવામાં આવે છે.	YES

(xiii) એન્ટી રેગીંગ સમિતિ રચાયેલ છે ?	YES
(xiv) જાતીય સતામણી રોકવા માટે સેલની રચના કરવામાં આવી છે.	YES
(xv) યુનિવર્સિટીએ નિયત કર્યા સિવાયની અન્ય ફી લેવામાં આવે છે ?	NO
(xvi) વિદ્યાર્થીઓને પ્રોસ્પેકટર્સ આપવામાં આવે છે ?	NO
(xvii) પ્રોસપેકટર્સની કિંમત જણાવો.	N/A
(xviii) વિદ્યાર્થી સંઘ પ્રતિનિધિ (SRC) ના હિસાબો ઓડિટ થયેલ છે કે નહી ?	N/A
(xix) ગત વર્ષે જોડાણ માટે યુનિવર્સિટી દ્વારા જણાવેલ શરતોની સંખ્યા અને આ શરતો પૈકી પરિપાલન થયેલ શરતોની સંખ્યા (પુરાવાનું બિડાણ જોડવું)	ANNEXURE IV
(xx) AAA નું ઓડિટ થયેલ છે ?	YES
(xxi) કન્યા છાત્રાલય છે કે નહી ?	YES
(xxii) કુમાર છાત્રાલય છે કે નહી ?	YES

(15) બોનસ / પેનલ્ટી પોઈન્ટ મળી શકે તેના અન્ય મુદ્દાઓ / અવલોકનો :
(ઉ.દા. તરીકે (૧) કોલેજ જે મકાન/ કેમ્પસમાં ચાલે છે તેમા શાળા કે આ યુનિ. સાથે સંલગ્ન નહીં હોય તેવી સંસ્થા ચાલે છે કે કેમ તેની માહિતી (૨) વિદ્યાર્થી / સ્ટાફ માટે ગ્રંથાલય / પ્રયોગશાળા/ કેમ્પસ/પી.એફ. વગેરેમાં વિદ્યાર્થીઓને મળવી જોઈતી સુવિધાનો અભાવ અથવા વધારાની સુવિધા વગેરે)
અદ્યતન આધુનિક ટેકનોલોજી સભર કેમ્પસ, વાઈફાઈ સુવિધા, ઓડીટોરીયમ હોલ, નેચરલ અને ગ્રીન કેમ્પસ,

ટ્રાન્સપોર્ટેશન સુવિધા, કેન્ટીન, રીક્રીએશન એરીયા, મફત સારવાર વિગેરે તમામ સુવિધા ઉપલબ્ધ છે.

(16) સદર અભ્યાસક્રમનું રાજય સરકારના શિક્ષણ વિભાગ, ગાંધીનગર તરફથી પ્રસિધ્ધ થયેલ છેલ્લાંમાં છેલ્લા જાહેરનામાની નકલ આપવી.

આચાર્યની સહી
I/C, Principal
Vidhyadeep Institute of
Business Administration, (B.B.A.)
Vidhyadeep Campus, At. & Po.: Anita(Klm)
Tal. Olpad, Dist: Surat-394110.
(નામ તથા સિક્કો)

સંચાલક મંડળના પ્રતિનિધિની સહી
Vidhyadeep Charitable Trust
Authorized
(નામ અને સિક્કો)

અમો, નીચે મુજબના સમિતિના સભ્યોએ ઉપરોકત માહિતીની ચકાસણી કરી છે અને ઉપલબ્ધ આધારો મુજબ તે સાચી અને ખરી છે. ઉપરોકત માહિતી અને અવલોકનોના આધારે અમો સદર ડિગ્રી પ્રોગ્રામ માટે સંસ્થાની જોડાણની અરજી ગ્રાહય રાખી નીચેના સમયગાળા માટે નવું/ ચાલુ / કાયમી જોડાણ આપવા ભલામણ કરીએ છીએ.

સમય ગાળો : 2022-23

અવલોકન :

૧. કેમ્પસમાં WIFI ની સુવિધા છે.
૨. સ્મત ગમતનું વિશાળ મેદાન ઉપલબ્ધ છે.
૩. ટ્રાન્સપોર્ટેશનની સુવિધા ઉપલબ્ધ છે.
૪. એલસીડી પ્રોજેકટરથી સજજ વર્ગખંડો છે.

શરતો :

૧. કાયમી ધોરણે આચાર્ય તથા અધ્યાપકોની નિમણૂંક કરવી.
૨. લાયબ્રેરીમાં જરૂરિયાત મુજબ સંદર્ભ ગ્રંથો તથા મેગેઝીનની ખરીદી કરવી.
૩. યુનિવર્સિટી ઓર્ડીનન્સ ૬૯(એ) અને ૬૯(બી) ની શરતોનું પાલન કરવું.

નામ :	સહી :
(1) ડૉ. ઇશ્વરભાઇ એમ. પટેલ	
(2) ડૉ. કશ્યપ ખરચીયા	ઓનલાઇન હાજર
(3) ડૉ. એ. કની મોઝી	ઓનલાઇન હાજર
(4) ડૉ. કેતન સી. દેસાઇ	ગેરહાજર
(5) ડૉ. એસ. પી. વોરા	ઓનલાઇન હાજર
(6) શ્રી મહેશ ડામોર	ઓનલાઇન હાજર
(7) ડૉ. ચેતન પટેલ	ઓનલાઇન હાજર
(8) ડૉ. નિરુબેન પટેલ	ઓનલાઇન હાજર
(9) ડૉ. જ્યોતિ રઘોથમા રાવ	ઓનલાઇન હાજર
(10) ડૉ. વિલાસ રાવ ચવાન	ગેરહાજર
(11) ડૉ. અજય પંચાલ	ગેરહાજર
(12) ડૉ. અંજન દેસાઇ	ઓનલાઇન હાજર
(13) ડૉ. ધ્વનિત એસ. શાહ	ઓનલાઇન હાજર
(14) ડૉ. સર્વાનન એમ.	ઓનલાઇન હાજર
(15) ડૉ. ઇન્દ્રાવતી ધનેશ્વર રાવ	ઓનલાઇન હાજર
(16) ડૉ. પારૂલ નાયક	ઓનલાઇન હાજર
(17) ડૉ. માધુરી કાંબલે	ઓનલાઇન હાજર
(18) ડૉ. કિર્તિબેન ઠાકર	ઓનલાઇન હાજર

Meeting ID	Topic	Start Time	End Time	User Email	Duration (Minutes)	Participants
81068962119	Online LIC for Continue Affiliation - Vidhyadeep Campus	02-08-2022 09:33	02-08-2022 13:39	webinar3@vnsgu.ac.in	246	46
Name (Original Name)	User Email	Total Duration (Minutes)	Guest			
VNSG University	webinar3@vnsgu.ac.in	246	No			
Madhuri Kamble		31	Yes			
Dr Jyoti's iPhone		29	Yes			
Vidhyadeep Homoeopathic Medical College & Research	vidhyadeepbhms@gmail.com	217	Yes			
Kashyap Kharachia		34	Yes			
Principal		215	Yes			
Dr.Kirti Dakshesh Thakar		47	Yes			
VIDHYADEEP TRUST		48	Yes			
Dr.parul Desai		49	Yes			
Niruben n patel		149	Yes			
Prof Dr. Saravanan M.		63	Yes			
mahesh damor	gactilkwada@gmail.com	298	Yes			
Anjan Desai	anjandesai@gmail.com	17	Yes			
Indrawati's iPhone		54	Yes			
Dr. Dhwanit S. Shah		50	Yes			
Kashyap Kharachia	drkharachia@yahoo.com	64	Yes			
Dr Chetan Patel Ambaba Commerce College# Sabargam		22	Yes			
Principal GPC# Surat	govtphysio_surat@yahoo.com	11	Yes			
Sambhav		46	Yes			
Dr. Chetan Patel Ambaba Commerce College# Sabargam	yug28patel@gmail.com	108	Yes			
Dr. kanimozhi maran		54	Yes			
Prof Niru Patel	examdaman@gmail.com	30	Yes			

વીર નર્મદ દક્ષિણ ગુજરાત યુનિવર્સિટી,

ઉધના – મગદલ્લા રોડ, વેસુ, સુરત – ૩૯૫૦૦૭.

કોલેજોએ આપવાની અને સ્થાનિક તપાસ સમિતિએ ચકાસવાની માહિતી માટેનું નિયત પત્રક

દરેક ડીગ્રી પ્રોગ્રામ માટે અલગથી આ ફોર્મ ભરવું

(બી.સી.એ. અભ્યાસક્રમ માટે)

નૈકમિક કાર્યાલય તા. 30-03-2022
બાબત 84 બિડાણ/પરિશિષ્ટ 83

(1) કોલેજનું નામ અને સરનામું : VIDHYADEEP INSTITUTE OF COMPUTER & INFORMATION TECHNOLOGY AT & PO. ANITA (KIM), TA-OLPAD, DIST-SURAT PIN-394110

(2) ડિગ્રી–પ્રોગ્રામનું નામ : BACHELOR OF COMPUTER APPLICATION (BCA)

(3) આ ડિગ્રી પ્રોગ્રામમાં વિકલ્પો (Specialization)ના નામ :

(4) વર્ગદીઠ સંખ્યા (< 60, > 100) : 85

(5) વર્ગોની સંખ્યા : F. Y. 2 , S. Y. 1 , T. Y. 1 ,

(6) કુલ વિદ્યાર્થીઓની સંખ્યા : F. Y. 147, S. Y. 27 , T. Y. 54, Total 228

(7) શૈક્ષણિક સ્ટાફ સંબધિત માહિતી : (શા. શિક્ષણના વ્યાખ્યાતા અને ગ્રંથપાલ સહિત)

(A) વર્ગોની સંખ્યા તથા વિષયવાર કાર્યભાર : Annexure I

(B) વિષય (વિભાગ)વાર અધ્યાપકોની સંખ્યા તથા કાર્યભાર (જો વિષય એક થી વધુ ડિગ્રી પ્રોગ્રામમાં ભણાવવામાં આવતો હોય તો તેવા દરેક ડિગ્રી પ્રોગ્રામમાં તેને સમાવવો.) : Annexure II

(C) આ ડિગ્રી પ્રોગ્રામનો કુલ કાર્યભાર (તમામ વિષયો સાથે) અને અધ્યાપકોની નિમણૂંક-ની માહિતી (શા.શિક્ષણના વ્યાખ્યાતા તથા ગ્રંથાલય સહિત) : Annexure III

આ ડિગ્રી પ્રોગ્રામ માટે

(i) કાયમી જરૂરી અધ્યાપકોની કુલ સંખ્યા (તમામ વિષયો મળીને) : 5

(ii) યુનિવર્સિટી માન્ય સંપૂર્ણ લાયકાત ધરાવતા (Ph.D. / NET / SLET ની શરત પૂર્ણ થતી હોય તેવા) કુલ કાયમી અધ્યાપકોની સંખ્યા : NIL

(iii) કાયમી નિમણૂકની ટકાવારી 0% (iv) ઘટતા કાયમી અધ્યાપકોની ટકાવારી : 100%

(iv)(માહિતી અલગ શીટમાં આપવી)

(8) આચાર્યનું નામ : I/C PRINCIPAL (Mrs. Drashti Bhatt)

(યુનિવર્સિટી માન્યતાના પત્રની નકલ બિડવી)

(9) શૈક્ષણિક તથા વહીવટી સ્ટાફને ચૂકવાતા પગાર સંબંધિત માહિતી :

(i) પગાર ધોરણ : FIX 25000/-

(ii) મોંઘવારી ભથ્થું % : N/A (iii) ઘરભાડા ભથ્થું % : N/A (iv) (મોંઘ + ઘર ભાડા ભથ્થું) % : N/A

(v) ગ્રાન્ટ ઈન એઈડ કોલેજમાં ચૂકવાતાં (DA + HRA) ની ટકાવારી (%) N/A

(vi) રેશિયો : (DA +HRA) : i.e. ((iv) ÷ (v)) : N/A

(10) રપ કે તેથી વધુ કોલેજોએ ભાગ લીધો હોય તેવી યુનિવર્સિટી દ્વારા આયોજિત રમતગમતની હરિફાઈઓમાં ભાગ લેવાની માહિતી

(i) કોલેજોએ ભાગ લીધેલ હોઈ તેવી યુનિવર્સિટી આયોજિત રમતગમતની હરિફાઈઓની સંખ્યા : NIL

(ii) આ કોલેજોનાં વિદ્યાર્થીઓએ ભાગ લીધો હોય તેવી હરિફાઈઓની સંખ્યા : 3

(Please Provide on a Separate Sheet the list of events in which the college took Part)

(11) રપ કે તેથી વધુ કોલેજોએ ભાગ લીધો હોય તેવી યુવક મહોત્સવની હરીફાઈમાં ભાગ લીધો હોય તેની માહિતી

(i) યુનિવર્સિટી દ્વારા આયોજિત હરિફાઈઓની સંખ્યા : NIL

(ii) આ કોલેજે ભાગ લીધો હોય તેવી હરિફાઈની સંખ્યા : 1

(આ કોલેજે ભાગ લીધેલ હોય તેવી હરિફાઈની યાદી અલગથી બિડવી)

(12) વહીવટી સ્ટાફ સંબંધિત માહિતી (પ્રયોગશાળાના સ્ટાફ સહિત)

	નિમાયેલ	/ જરૂરી
(i) હેડ કલાર્કની સંખ્યા :	1	/ 1
(ii) સિનિયર કલાર્કની સંખ્યા :	1	/ 1
(iii) જુનિયર કલાર્કની સંખ્યા :	1	/ 1
(iv) સેવકોની સંખ્યા :	4	/ 4
(v) અન્ય (સ્પષ્ટતા કરવી) :	1	/ 1
કુલ :	8	/
ટકાવારી :	100%	

(13) યુનિવર્સિટીને જોડાણની ફી તથા અન્ય ફી ચૂકવ્યા અંગેની માહિતી

(i) આ ડિગ્રી પ્રોગ્રામની કુલ જોડાણઅરજી ફી

(i) રીસીપ્ટ નંબર. 21205 તથા તારીખ : 30/09/2021

(તમામ રીસીપ્ટની એક એક નકલ બિડવી)

(ii) વિદ્યાર્થીદીઠ જોડાણ ફી :

(a) વિદ્યાર્થીઓની સંખ્યા : 219 (b) વિદ્યાર્થીદીઠ રકમ Rs. 1320/-

(c) કુલ રકમ 289080/- (Others are in process}

(તમામ રીસીપ્ટની એક એક નકલ બિડવી)

(iii) યુનિવર્સિટી કેમ્પસ ડેવેલોપમેન્ટ ફી :

(a) વિદ્યાર્થીઓની સંખ્યા : 228 (b) વિદ્યાર્થીદીઠ રકમ : 50/-

(c) કુલ રકમ : 114000/-

(તમામ રીસીપ્ટની એક એક નકલ બિડવી)

(iv) સ્પોર્ટસ ડેવેલોપમેન્ટ ફી :

(a) વિદ્યાર્થીઓની સંખ્યા : 228 (b) વિદ્યાર્થીદીઠ રકમ : 20/-

(c) કુલ રકમ : 4560/-

(તમામ રીસીપ્ટની એક એક નકલ બિડવી)

(v) યુનિવર્સિટી સ્પોર્ટર્સ એન્ડ કલ્ચરલ એકટીવીટી ફી :

(a) વિદ્યાર્થીઓની સંખ્યા : 228 (b) વિદ્યાર્થીદીઠ રકમ : 20/-

(c) કુલ રકમ : 4560/-

(તમામ રીસીપ્ટની એક એક નકલ બિડવી)

(14) **બોનસ/પેનલ્ટી પોઈન્ટ સંબધિત માહિતી :**

(i) સ્ટાફરૂમની સાથે વોશરૂમ ની વ્યવસ્થા :	YES
(ii) સ્ટાફરૂમ / કેમ્પસમાં વાઈફાઈની વ્યવસ્થા :	YES
(iii) વિદ્યાર્થીનીઓ માટે કોમનરૂમની વ્યવસ્થા :	YES
(iv) ગ્રંથાલયમાં અલગ વાંચન માટેનો રૂમ :	YES
ગ્રંથાલયમાં ઉપલબ્ધ પુસ્તકોની સંખ્યા :	596
(v) રમત ગમતનું મેદાન :	YES
(vi) પ્રયોગશાળામાં જરૂર મુજબના સાધનોની ઉપલબ્ધી : (ઉપલબ્ધ સાધનોની યાદી પ્રયોગશાળા માટે બિડવી)	YES
(vii) કોલેજ જે મકાન/ કેમ્પસમાં ચાલે છે તેમા શાળા કે આ યુનિ. સાથે સંલગ્ન નહીં હોય તેવી સંસ્થા ચાલે છે કે કેમ ? (જો જવાબ હા હોય તો પેરા– ૧૫ માં અન્ય અવલોકનોમાં વિગતો આપવી.)	NO
(viii) સેવાપોથીમાં નિયમિત નોંધ કરવામાં આવે છે. અને 0.69 (A & B) ની જોગવાઈઓનું પાલન થાય છે.	YES
(ix) સેમિનાર/ કોન્ફરન્સ માટે ડયુટી લીવ આપવામાં આવે છે. ?	YES
(x) યુનિવર્સિટીના કામ અર્થે ડયુટી લીવ આપવામાં આવે છે. ?	YES
(xi) મેટરનીટી / પેટરનીટી લીવ આપવામાં આવે છે ?	YES
(xii) એન્રોલમેન્ટની કાર્યવાહી પૂર્ણ થયેથી વિદ્યાર્થીઓની ઓરીજીનલ માર્કશીટ તથા સર્ટીફીકેટ પરત આપવામાં આવે છે.	YES
(xiii) એન્ટી રેગીંગ સમિતિ રચાયેલ છે ?	YES
(xiv) જાતીય સતામણી રોકવા માટે સેલની રચના કરવામાં આવી છે.	YES

(xv) યુનિવર્સિટીએ નિયત કર્યા સિવાયની અન્ય ફી લેવામાં આવે છે ?	NO
(xvi) વિદ્યાર્થીઓને પ્રોસ્પેકટર્સ આપવામાં આવે છે ?	NO
(xvii) પ્રોસપેકટર્સની કિંમત જણાવો.	N/A
(xviii) વિદ્યાર્થી સંઘ પ્રતિનિધિ (SRC) ના હિસાબો ઓડિટ થયેલ છે કે નહી ?	N/A
(xix) ગત વર્ષે જોડાણ માંટે યુનિવર્સિટી દ્વારા જણાવેલ શરતોની સંખ્યા અને આ શરતો પૈકી પરિપાલન થયેલ શરતોની સંખ્યા (પુરાવાનું બિડાણ જોડવું)	ANNEXURE IV
(xx) AAA નું ઓડિટ થયેલ છે ?	YES
(xxi) કન્યા છાત્રાલય છે કે નહીં ?	YES
(xxii) કુમાર છાત્રાલય છે કે નહીં ?	YES

(15) **બોનસ / પેનલ્ટી પોઈન્ટ મળી શકે તેના અન્ય મુદ્દાઓ / અવલોકનો :**
(ઉ.દા. તરીકે (૧) કોલેજ જે મકાન/ કેમ્પસમાં ચાલે છે તેમા શાળા કે આ યુનિ. સાથે સંલગ્ન નહીં હોય તેવી સંસ્થા ચાલે છે કે કેમ તેની માહિતી (૨) વિદ્યાર્થી / સ્ટાફ માટે ગ્રંથાલય / પ્રયોગશાળા/ કેમ્પસ/પી.એફ. વગેરેમાં વિદ્યાર્થીઓને મળવી જોઈતી સુવિધાનો અભાવ અથવા વધારાની સુવિધા વગેરે)
અદ્યતન આધુનિક ટેકનોલોજી સભર કેમ્પસ, વાઈફાઈ સુવિધા, ઓડીટોરીયમ હોલ, નેચરલ અને ગ્રીન કેમ્પસ,

ટ્રાન્સપોર્ટેશન સુવિધા, કેન્ટીન, રીક્રીએશન એરીયા, મફત સારવાર વિગેરે તમામ સુવિધા ઉપલબ્ધ છે.

(16) સદર અભ્યાસક્રમનું રાજય સરકારના શિક્ષણ વિભાગ, ગાંધીનગર તરફથી પ્રસિધ્ધ થયેલ છેલ્લામાં છેલ્લા જાહેરનામાની નકલ આપવી.

આચાર્યની સહી
I/C, Principal
Vidhyadeep Institute of Computer & Information Technology (B.C.A.)
Vidhyadeep Campus, At. & Po.: Anita (Gam)
Tal. Olpad, Dist. Surat-394110.

(નામ તથા સિક્કો)

સંચાલક મંડળના પ્રતિનિધિની સહી
Vidhyadeep Charitable Trust
H.J.Pat
Authorized

(નામ અને સિક્કો)

અમો, નીચે મુજબના સમિતિના સભ્યોએ ઉપરોકત માહિતીની ચકાસણી કરી છે અને ઉપલબ્ધ આધારો મુજબ તે સાચી અને ખરી છે. ઉપરોકત માહિતી અને અવલોકનોના આધારે અમો સદર ડિગ્રી પ્રોગ્રામ માટે સંસ્થાની જોડાણની અરજી ગ્રાહય રાખી નીચેના સમયગાળા માટે નવું/ ચાલુ / કાયમી જોડાણ આપવા ભલામણ કરીએ છીએ.

સમય ગાળો : 2022-23

અવલોકન :

૧. કેમ્પસમાં WIFI ની સુવિધા છે.
૨. રમત ગમતનું વિશાળ મેદાન ઉપલબ્ધ છે.
૩. ટ્રાન્સપોર્ટેશનની સુવિધા ઉપલબ્ધ છે.
૪. એલસીડી પ્રોજેકટરથી સજજ વર્ગખંડો છે.
૫. લાયબ્રેરીમાં જરૂરી પુસ્તકો ખરીદેલ છે.

શરતો :

૧. કાયમી ધોરણે આચાર્ય તથા અધ્યાપકોની નિમણૂંક કરવી.
૨. યુનિવર્સિટી ઓર્ડીનન્સ ૬૯(એ) અને ૬૯(બી) ની શરતોનું પાલન કરવું.

નામ :	સહી :
(1) ડૉ. ઇશ્વરભાઇ એમ. પટેલ	
(2) ડૉ. કશ્યપ ખરચીયા	ઓનલાઇન હાજર
(3) ડૉ. એ. કની મોઝી	ઓનલાઇન હાજર
(4) ડૉ. કેતન સી. દેસાઇ	ગેરહાજર
(5) ડૉ. એસ. પી. વોરા	ઓનલાઇન હાજર
(6) શ્રી મહેશ ડામોર	ઓનલાઇન હાજર
(7) ડૉ. ચેતન પટેલ	ઓનલાઇન હાજર
(8) ડૉ. નિરુબેન પટેલ	ઓનલાઇન હાજર
(9) ડૉ. જ્યોતિ રઘોથમા રાવ	ઓનલાઇન હાજર
(10) ડૉ. વિલાસ રાવ ચવાન	ગેરહાજર
(11) ડૉ. અજય પંચાલ	ગેરહાજર
(12) ડૉ. અંજન દેસાઇ	ઓનલાઇન હાજર
(13) ડૉ. ધ્વનિત એસ. શાહ	ઓનલાઇન હાજર
(14) ડૉ. સર્વાનન એમ.	ઓનલાઇન હાજર
(15) ડૉ. ઇન્દ્રાવતી ધનેશ્વર રાવ	ઓનલાઇન હાજર
(16) ડૉ. પારૂલ નાયક	ઓનલાઇન હાજર
(17) ડૉ. માધુરી કાંબલે	ઓનલાઇન હાજર
(18) ડૉ. કિર્તિબેન ઠાકર	ઓનલાઇન હાજર

Veer Narmad South Gujarat University, Surat

Point Calculation Table for Approval / Categorization of BCA institutes

No of Divisions 5

{A} Staff [45]

Sr No	Parameter	Max Points	Requirement	Institute availibilty	LR. Observation
1	Principal / Director	5	1	–	–
2	Teachers	22	27	–	–
3	Technical Staff	3	2	2	3
4	Librarian	1	1	1	1
5	Physical Instructor	1	1	1	1
6	Clerical Staff Member	1			1
7	Peons	1			1
8	Salary				
	(A) 6th Pay	6	100% as on date		
	(B) DA	5	100% as on date		

{B} Laboratory[25]

9	Computers	10	300		10
10	Servers	3	1		3
11	Internet	3	Broadband	Dialup	3
12	Network	3	Structured		3
13	Licensed Software				
	System Software	2	License		2
	Application Software.	2	License		2
14	Printers	2	10		1

{C} Library[10]

15	No of Books/Volume	2	>=2000		1
16	No. of Titles	2	>=750		1
17	No. of Magazines and newspapers	1	>=5		1
18	No. of Journals	1	>=3		1
19	Expenditure in Last Year	4	2% of collected fees		2

{D} Physical Infrastructure[20]

20	No. of Class Rooms	5	15		5
21	Calss Room Facilities	2	LCD with Internet		2
22	Staff Room	2	with Computers & Freshroom		2
23	Library	2	>=500 sq.ft		2
24	Reading Hall	1	Separate Reading hall		1
25	Girls Room	1	YES		1
26	Playing Ground	1	YES		1
27	Own Land	3	YES		3
28	Own separate Building	3	YES		3

57

Vidyadeep Institute of Computer & Information Technology (B.C.A.)

Meeting ID	Topic	Start Time	End Time	User Email	Duration (Minutes)	Participants
81068962119	Online LIC for Continue Affiliation - Vidhyadeep Campus	02-08-2022 09:33	02-08-2022 13:39	webinar3@vnsgu.ac.in	246	46
Name (Original Name)	User Email	Total Duration (Minutes)	Guest			
VNSG University	webinar3@vnsgu.ac.in	246	No			
Madhuri Kamble		31	Yes			
Dr Jyoti's iPhone		29	Yes			
Vidhyadeep Homoeopathic Medical College & Research	vidhyadeepbhms@gmail.com	217	Yes			
Kashyap Kharachia		34	Yes			
Principal		215	Yes			
Dr.Kirti Dakshesh Thakar		47	Yes			
VIDHYADEEP TRUST		48	Yes			
Dr.parul Desai		49	Yes			
Niruben n patel		149	Yes			
Prof. Dr. Saravanan M.		63	Yes			
mahesh damor	gactilkwada@gmail.com	298	Yes			
Anjan Desai	anjandesai@gmail.com	17	Yes			
Indrawati's iPhone		54	Yes			
Dr. Dhwanit S. Shah		50	Yes			
Kashyap Kharachia	drkharachia@yahoo.com	64	Yes			
Dr. Chetan Patel Ambaba Commerce College# Sabargam		22	Yes			
Principal GPC# Surat	govtphysio_surat@yahoo.com	11	Yes			
Sambhav		46	Yes			
Dr. Chetan Patel Ambaba Commerce College# Sabargam	yug28patel@gmail.com	108	Yes			
Dr. kanimozhi maran		54	Yes			
Prof. Niru Patel	examdaman@gmail.com	30	Yes			

વીર નર્મદ દક્ષિણ ગુજરાત યુનિવર્સિટી, એકેડેમિક કાઉન્સિલ તા. 30-03-2022
ઉધના - મગદલ્લા રોડ, વેસુ, સુરત – ૩૯૫૦૦૭. બાબત.....૪૬.....વિદ્યાપરિષદ.....૪૬.....

કોલેજોએ આપવાની અને સ્થાનિક તપાસ સમિતિએ ચકાસવાની માહિતી માટેનું નિયત પત્રક

દરેક ડીગ્રી પ્રોગ્રામ માટે અલગથી આ ફોર્મ ભરવું

(નર્સિંગ અભ્યાસક્રમ માટે)

(1) કોલેજનું નામ અને સરનામું : VIDHYADEEP INSTITUTE OF NURSING AT & PO. ANITA (KIM), TA-OLPAD, DIST-SURAT PIN-394110

(2) ડિગ્રી–પ્રોગ્રામનું નામ : POST BASIC B.Sc. NURSING

(3) આ ડિગ્રી પ્રોગ્રામમાં વિકલ્પો (Specialization)ના નામ : NURSING.

(4) વર્ગદીઠ સંખ્યા (< 60, > 100) : 40

(5) વર્ગોની સંખ્યા : F. Y. 1, S. Y. 1

(6) કુલ વિદ્યાર્થીઓની સંખ્યા : F. Y. 40 S. Y. 36. Total .76

(7) શૈક્ષણિક સ્ટાફ સંબંધિત માહિતી : (શા. શિક્ષણના વ્યાખ્યાતા અને ગ્રંથપાલ સહિત)

ક્રમ	વિષય	F. Y.		S.Y.		Total	
		કુલ વર્ગો	કુલ તાસ	કુલ વર્ગો	કુલ તાસ	કુલ વર્ગો	કુલ તાસ
1	NURSING FOUNDATION	1	45	-	-	1	45
2	NUTRITION & DIETETICS	1	45	-	-	1	45
3	BIOCHEMISTRY &BIOPHYSICS	1	60	-	-	1	60
4	PSYCHOLOGY	1	60+15	-	-	1	60+15
5	MATERNAL NURSING	1	60+240	-	-	1	60+240
6	CHILD HEALTH NURSING	1	60+240	-	-	1	60+240
7	MICROBIOLOGY	1	60	-	-	1	60
8	MEDICAL&SURGICAL NURSING	1	90+270	-	-	1	90+270
9	ENGLISH(QUALIFING)	1	60	-	-	1	60
10	SOCIOLOGY	-	-	1	60	1	60

11	COMMUNITY HEALTH NURSING	-	-	1	60+240	1	60+240
12	MENTAL HEALTH NURSING	-	-	1	60+240	1	60+240
13	INTRODUCTION TO NURSING EDUCATION	-	-	1	60+75	1	60+75
14	INTRODUCTION TO NURSING ADMINISTRATION	-	-	1	60+180	1	60+180
15	INTRODUCTION TO NURSING RESEARCH & STATICS	-	-	1	45+120	1	45+120
કુલ		9	525	6	345	15	870

(B) વિષય (વિભાગ)વાર અધ્યાપકોની સંખ્યા તથા કાર્યભાર (જો વિષય એક થી વધુ ડિગ્રી પ્રોગ્રામમાં ભણાવવામાં આવતો હોય તો તેવા દરેક ડિગ્રી પ્રોગ્રામમાં તેને સમાવવો.)

ક્રમાંક	અધ્યાપકનું નામ તથા નિમણૂંકનો પ્રકાર (કાયમી / કરાર આધારિત)	યુનિ. ની માન્યતાના પત્રની તારીખ અને નંબર (એક-એક નકલ બીડવી)	વર્ષ/ સેમેસ્ટર દીઠ કાર્યભાર (કુલ તાસ)			કુલ તાસ (તાસના કલાકો) (પ્રેકટિકલના 2 કલાકો = એક કલાકનો 1 તાસ)
			પ્રથમ	દ્વિતિય	તૃતીય	
(1) Subject :NURSING FONDATION						
1	Ms. Ayushi Modi	Adhoc	45	0	0	45 Hrs
(2) Subject :NUTRITION & DIETETICS						
1	Ms. Urvashi Patel	ક્રમાંક :એસ (૧)(માન્યતા - ૨૯૫)/૯૮૭૩/૨૦૨૧ તારીખ : ૦૮/૦૭/૨૦૨૧	45	0	0	38Hrs
2	Ms. Tejal Chaudhari	ક્રમાંક :એસ (૧)(માન્યતા - ૨૯૫)/૯૮૭૩/૨૦૨૧ તારીખ : ૦૮/૦૭/૨૦૨૧	15	0	0	8 Hrs
(3) Subject :Biochemistry & Biophysics						
1	Mr Nikunj Patel	Visiting Faculty	60	0	0	60 Hrs
(4) Subject :Psychology						
1	Ms.Drashti Patel	ક્રમાંક :એસ (૧)(માન્યતા - ૨૯૫)/૯૮૭૩/૨૦૨૧ તારીખ : ૦૮/૦૭/૨૦૨૧	60	0	0	60 Hrs

2	Mrs. Femida Mulla	ક્રમાંકઃએસ(૧)(માન્યતા૨૯૫)/૬૭૨૪/૨૦૧૮ તારીખ :૨૩/૦૪/૨૦૧૮	15	0	0	8 Hrs
(5) Subject : Maternal Nursing						
1	Mrs.Varsha Sharma	Adhoc	60	0	0	60 Hrs
2	Mrs. Pooja Parmar	Adhoc	240	0	0	120 Hrs
(6) Subject :Child health Nursing						
1	Mr.Somashekar jc	ક્રમાંકઃએસ(૧)(માન્યતા૨૯૫)/૬૭૨૪/૨૦૧૮ તારીખ :૨૩/૦૪/૨૦૧૮	60	0	0	60 Hrs
2	Mr.Manish dafda	ક્રમાંક :એસ (૧) (માન્યતા -૨૯૫)/૯૮૯૬/૨૦૨૧ તારીખ : ૦૮/૦૭/૨૦૨૧	240	0	0	120 Hrs
(7) Subject :Microbiology						
1	Ms.Hetal Patel	Visting Faculty	60	0	0	60 Hrs
2	Ms. Priya Patel	Adhoc	30	0	0	15 Hrs
(8) Subject :Medical & Surgical Nursing						
1	Mr. Kalpesh Kumar Jain	ક્રમાંક :એસ (૧) (માન્યતા -૨૯૫)/૯૮૯૬/૨૦૨૧ તારીખ : ૦૮/૦૭/૨૦૨૧	90	0	0	90 Hrs
2	Ms.Drashti Patel	ક્રમાંક :એસ (૧)(માન્યતા -૨૯૫)/૯૮૭૩/૨૦૨૧ તારીખ : ૦૮/૦૭/૨૦૨૧	135	0	0	68 Hrs
3	Ms. Priya Patel	Adhoc	135	0	0	68 Hrs
(9) Subject :English(Qualifying)						
1	Mr. Mona Hansoti	Visting Faculty	60	0	0	60 Hrs
(10) Subject :Sociology						
1	Ms. Meha Suratiya	Adhoc	0	60	0	60 Hrs
(11) Subject :Community Health Nursing						
1	Mr. Sanjay kumar Dixit	Adhoc	0	60	0	60 Hrs
2	Mrs.Nilam P. Patel	ક્રમાંક :એસ (૧)(માન્યતા -૨૯૫)/૯૮૭૩/૨૦૨૧ તારીખ : ૦૮/૦૭/૨૦૨૧	0	240	0	120 Hrs

ક્રમ	વિષયનું નામ	જરૂરી અધ્યાપકોની સંખ્યા	કુલ તાસ (તાસના કલાકો)
1	BIOCHEMISTRY & BIOPHYSICS	02	60Hrs
2	MICROBIOLOGY	01	60Hrs
3	ENGLISH(QUALIFING)	01	60Hrs
4	SOCIOLOGY	01	60Hrs
5	PSYCHOLOGY	01	60Hrs

ક્રમ	વિષયનું નામ	જરૂરી અધ્યાપકોની સંખ્યા	યુનિવર્સિટી એપ્રુવ્ડ શિક્ષકોની સંખ્યા	ખૂટતા શિક્ષકો
1	NURSING FONDATION	01	01	0
2	NUTRITION & DIETETICS	01	01	0
3	MATERNAL NURSING	02	01	01
4	CHILD HEALTH NURSING	02	01	01
5	MEDICAL&SURGICAL NURSING	02	02	0
6	COMMUNITY HEALTH NURSING	01	01	0
7	MENTAL HEALTH NURSING	01	01	0
8	INTRODUCTION TO NURSING EDUCATION	01	01	0
9	INTRODUCTION TO NURSING ADMINISTRATION	02	02	0
10	INTRODUCTION TO NURSING RESEARCH & STATICS	01	01	0

આ ડિગ્રી પ્રોગ્રામ માટે

(i) કાયમી જરૂરી અધ્યાપકોની કુલ સંખ્યા (તમામ વિષયો મળીને) : 31(B.Sc.N+P.B.B.Sc.N)

(ii) યુનિવર્સિટી માન્ય સંપૂર્ણ લાયકાત ધરાવતા (Ph.D. / NET / SLET ની શરત પૂર્ણ થતી હોય તેવા) કુલ કાયમી અધ્યાપકોની સંખ્યા : 12

(iii) કાયમી નિમણૂકની ટકાવારી 31.58% (iv) ઘટતા કાયમી અધ્યાપકોની ટકાવારી :68.42%

(માહિતી અલગ સીટમાં આપવી)

(8) આચાર્યનું નામ : Mr.KALPESH KUMAR JAIN (નકલ આ સાથે સામેલ છે.)

(યુનિવર્સિટી માન્યતાના પત્રની નકલ બિડવી)

(9) **શૈક્ષણિક તથા વહીવટી સ્ટાફને ચૂકવાતા પગાર સંબંધિત માહિતી : Consolidated**

(i) પગાર ધોરણ : પાંચમુ / છઠું પગાર પંચ : છઠું પગાર પંચ

(ii) મોઘવારી ભથ્થું % : (iii) ઘરભાડા ભથ્થું : % : (iv) (મો.ભ + ઘર ભાડા ભથ્થું) :

(v) ગ્રાન્ટ ઈન એઈડ કોલેજમાં ચૂકવાતાં (DA + HRA) ની ટકાવારી (%):

(vi) રેશિયો : (DA +HRA) : i.e. ((iv) ÷ (v)) :

(10) ~~૨૫ કે તેથી વધુ કોલેજોએ ભાગ લીધો હોય તેવી યુનિવર્સિટી દ્વારા આયોજિત રમતગમતની હરિફાઈઓમાં ભાગ લેવાની માહિતી~~

(i) કોલેજોએ ભાગ લીધેલ હોઈ તેવી યુનિવર્સિટી આયોજિત રમતગમતની હરિફાઈઓની સંખ્યા : -----NA-----

(ii) આ કોલેજોનાં વિદ્યાર્થીઓએ ભાગ લીધો હોય તેવી હરિફાઈઓની સંખ્યા : -----NA-----

(Please Provide on a Separate Sheet the list of events in which the college took Part)

(11) **૨૫ કે તેથી વધુ કોલેજોએ ભાગ લીધો હોય તેવી યુવક મહોત્સવની હરીફાઈમાં ભાગ લીધો હોય તેની માહિતી**

(i) યુનિવર્સિટી દ્વારા આયોજિત હરિફાઈઓની સંખ્યા : -----NA-----

(ii) આ કોલેજે ભાગ લીધો હોય તેવી હરિફાઈની સંખ્યા : ----NA-----

(આ કોલેજે ભાગ લીધેલ હોય તેવી હરિફાઈની યાદી અલગથી બિડવી)

(12) **વહીવટી સ્ટાફ સંબંધિત માહિતી (પ્રયોગશાળાના સ્ટાફ સહિત)**

	નિમાયેલ	/	જરૂરી
(i) હેડ ક્લાર્કની સંખ્યા :	01	/	01
(ii) સિનિયર ક્લાર્કની સંખ્યા :	02	/	02
(iii) જુનિયર ક્લાર્કની સંખ્યા :	02	/	02
(iv) સેવકોની સંખ્યા :	06	/	06
(v) અન્ય (સ્પષ્ટતા કરવી) :	15	/	15
કુલ :	26	/	26

ટકાવારી : 100%

(13) **યુનિવર્સિટીને જોડાણની ફી તથા અન્ય ફી ચૂકવ્યા અંગેની માહિતી**

(i) આ ડિગ્રી પ્રોગ્રામની કુલ જોડાણઅરજી ફી : 20000

(i) રીસીપ્ટ નંબર.:21212 તથા તારીખ : 30/09/2021

(તમામ રીસીપ્ટની એક એક નકલ બિડવી)

(ii) વિદ્યાર્થીદીઠ જોડાણ ફી :

(a) વિદ્યાર્થીઓની સંખ્યા : 36 (b) વિદ્યાર્થીદીઠ રકમ : 1452

(c) કુલ રકમ : 52,272/-

(તમામ રીસીપ્ટની એક એક નકલ બિડવી)

(iii) યુનિવર્સિટી કેમ્પસ ડેવેલોપમેન્ટ ફી :

(a) વિદ્યાર્થીઓની સંખ્યા : 40 (b) વિદ્યાર્થીદીઠ રકમ : 100
(c) કુલ રકમ : 4000/-
(તમામ રીસીપ્ટની એક એક નકલ બિડવી)

(iv) સ્પોર્ટસ ડેવેલોપમેન્ટ ફી :

(a) વિદ્યાર્થીઓની સંખ્યા : 40 (b) વિદ્યાર્થીદીઠ રકમ : 40/-
(c) કુલ રકમ : 1600/-
(તમામ રીસીપ્ટની એક એક નકલ બિડવી)
(v) યુનિવર્સિટી સ્પોર્ટર્સ એન્ડ કલ્ચરલ એકટીવીટી ફી :
(a) વિદ્યાર્થીઓની સંખ્યા : 40 (b) વિદ્યાર્થીદીઠ રકમ : 40/-
(c) કુલ રકમ : 1600/-
(તમામ રીસીપ્ટની એક એક નકલ બિડવી)

(14) બોનસ/પેનલ્ટી પોઈન્ટ સંબધિત માહિતી :

(i) સ્ટાફરૂમની સાથે વોશરૂમ ની વ્યવસ્થા : છે

(ii) સ્ટાફરૂમ / કેમ્પસમાં વાઈફાઈની વ્યવસ્થા : છે

(iii) વિદ્યાર્થીનીઓ માટે કોમનરૂમની વ્યવસ્થા : છે

(iv) ગ્રંથાલયમાં અલગ વાંચન માટેનો રૂમ : છે
ગ્રંથાલયમાં ઉપલબ્ધ પુસ્તકોની સંખ્યા : 3078

(v) રમત ગમતનું મેદાન : છે

(vi) પ્રયોગશાળામાં જરૂર મુજબના સાધનોની ઉપલબ્ધી : છે
(ઉપલબ્ધ સાધનોની યાદી પ્રયોગશાળા માટે બિડવી)

(vii) કોલેજ જે મકાન/ કેમ્પસમાં ચાલે છે તેમા શાળા કે આ યુનિ. સાથે સંલગ્ન નહીં હોય તેવી સંસ્થા ચાલે છે કે કેમ ? (જો જવાબ હા હોય તો પેરા– ૧૫ માં અન્ય અવલોકનોમાં વિગતો આપવી.) ____ ના ____

(viii) સેવાપોથીમાં નિયમિત નોંધ કરવામાં આવે છે. અને O.69 (A & B) ની જોગવાઈઓનું પાલન થાય છે. ____ હા ____

(ix) સેમિનાર/ કોન્ફરન્સ માટે ડયુટી લીવ આપવામાં આવે છે. ? ____ હા ____

(x) યુનિવર્સિટીના કામ અર્થે ડયુટી લીવ આપવામાં આવે છે. ? ____ હા ____

(xi) મેનરટીનીટી / પેટરનીટી લીવ આપવામાં આવે છે ? ____ હા ____

(xii) એન્રોલમેન્ટની કાર્યવાહી પૂર્ણ થયેથી વિદ્યાર્થીઓની ઓરીજીનલ માર્કશીટ તથા સર્ટીફીકેટ પરત આપવામાં આવે છે. ____ હા ____

(xiii) એન્ટી રેગીંગ સમિતિ રચાયેલ છે ? ____ હા ____

(xiv) જાતીય સતામણી રોકવા માટે સેલની રચના કરવામાં આવી છે. ____ હા ____

(xv) યુનિવર્સિટીએ નિયત કર્યા સિવાયની અન્ય ફી લેવામાં આવે છે ? ____ ના ____

(xvi) વિદ્યાર્થીઓને પ્રોસ્પેકટર્સ આપવામાં આવે છે ? ____ ના ____

(xvii) પ્રોસપેકટર્સની કિંમત જણાવો.	--NA--
(xviii) વિદ્યાર્થી સંઘ પ્રતિનિધિ (SRC) ના હિસાબો ઓડિટ થયેલ છે કે નહી ?	ના
(xix) ગત વર્ષે જોડાણ માટે યુનિવર્સિટી દ્વારા જણાવેલ શરતોની સંખ્યા અને આ શરતો પૈકી પરિપાલન થયેલ શરતોની સંખ્યા (પુરાવાનું બિડાણ જોડવું)	બીડાણ સામેલ છે ના
(xx) AAA નું ઓડિટ થયેલ છે ?	ના
(xxi) કન્યા છાત્રાલય છે કે નહીં ?	હા
(xxii) કુમાર છાત્રાલય છે કે નહીં ?	હા

(15) **બોનસ / પેનલ્ટી પોઈન્ટ મળી શકે તેના અન્ય મુદ્દાઓ / અવલોકનો :**
(ઉ.દા. તરીકે (૧) કોલેજ જે મકાન/ કેમ્પસમાં ચાલે છે તેમાં શાળા કે આ યુનિ. સાથે સંલગ્ન નહીં હોય તેવી સંસ્થા ચાલે છે કે કેમ તેની માહિતી (૨) વિદ્યાર્થી / સ્ટાફ માટે ગ્રંથાલય / પ્રયોગશાળા/ કેમ્પસ/પી.એફ. વગેરેમાં વિદ્યાર્થીઓને મળવી જોઈતી સુવિધાનો અભાવ અથવા વધારાની સુવિધા વગેરે)

અદ્યતન આધુનિક ટેકનોલોજી સભર કેમ્પસ, વાઈફાઈ સુવિધા; ઓડીટોરીયમ હોલ, નેચરલ અને ગ્રીન કેમ્પસ, ટ્રાન્સપોર્ટેશન સુવિધા, કેન્ટીન, રીક્રીએશન એરીયા, મફત સારવાર વિગેરે તમામ સુવિધા ઉપલબ્ધ છે.

1. કોલેજ કેમ્પસમાં WIFI સુવિધા ઉપલબ્ધ છે.
2. સારસ્વતોની ગમતીલી ભેટ છે.
3. ટ્રાન્સપોર્ટેશનની સુવિધા છે.
4. ગલસાણા ગામથી ૨ કિ.મી. અંતરે છે.

(16) સદર અભ્યાસક્રમનું રાજ્ય સરકારના શિક્ષણ વિભાગ, ગાંધીનગર તરફથી પ્રસિધ્ધ થયેલ છેલ્લાંમાં છેલ્લા જાહેરનામાની નકલ આપવી.

આથી અમો પ્રમાણિત કરીએ છીએ કે ઉપર જણાવેલ માહિતી અમારી જાણ મુજબ અને ઉપલબ્ધ આધારો મુજબ સાચી અને ખરી છે.

આચાર્યની સહી

08/04/2022

Principal
Vidhyadeep Institute of Nursing (B.Sc)
Vidhyadeep Campus, At. & Po. ANITA (KIM)
Tal-Olpad, Dist. Surat-394110.

(નામ અને સિક્કો)

સંચાલક મંડળના પ્રતિનિધિની સહી

Vidhyadeep Charitable Trust

H.J. Patel

Authorized

(નામ અને સિક્કો)

અમો, નીચે મુજબના સમિતિના સભ્યોએ ઉપરોકત માહિતીની ચકાસણી કરી છે અને ઉપલબ્ધ આધારો મુજબ તે સાચી અને ખરી છે. ઉપરોકત માહિતી અને અવલોકનોના આધારે અમો સદર ડિગ્રી પ્રોગ્રામ માટે સંસ્થાની જોડાણની અરજી ગ્રાહય રાખી નીચેના સમયગાળા માટે ચાલુ જોડાણ આપવા ભલામણ કરીએ છીએ.

સમય ગાળો :2022-23

શરતો:

1. કાયમી ધોરણે આચાર્ય અને ખૂટતા અધ્યાપકની નિમણૂક કરવી.
2. ન્યૂટ્રિશન લેબમાં બર્નરની ખરીદી કરી લેબને સુસજ્જ બનાવવી.
3. MCH લેબને અપડેટ કરવી.
4. ઓર્ડિનાન્સ ૬૯(A) અને ૬૯(B) નું પાલન કરવું.
5. રાજ્ય સરકાર અને કાઉન્સીલ ના વખતો વખતના નીતી નિયોમોનું ચુસ્તપણે પાલન કરવું.

નામ :	સહી :
(1) ડૉ. ઇશ્વરભાઇ એમ. પટેલ	
(2) ડૉ. કશ્યપ ખરચીયા	ઓનલાઇન હાજર
(3) ડૉ. એ. કની મોઝી	ઓનલાઇન હાજર
(4) ડૉ. કેતન સી. દેસાઇ	ગેરહાજર
(5) ડૉ. એસ. પી. વોરા	ઓનલાઇન હાજર
(6) શ્રી મહેશ ડામોર	ઓનલાઇન હાજર
(7) ડૉ. ચેતન પટેલ	ઓનલાઇન હાજર
(8) ડૉ. નિરુબેન પટેલ	ઓનલાઇન હાજર
(9) ડૉ. જ્યોતિ રઘોથમા રાવ	ઓનલાઇન હાજર
(10) ડૉ. વિલાસ રાવ ચવાન	ગેરહાજર
(11) ડૉ. અજય પંચાલ	ગેરહાજર
(12) ડૉ. અંજન દેસાઇ	ઓનલાંઇન હાજર
(13) ડૉ. ધ્વનિત એસ. શાહ	ઓનલાઇન હાજર
(14) ડૉ. સર્વાનન એમ.	ઓનલાઇન હાજર
(15) ડૉ. ઇન્દ્રાવતી ધનેશ્વર રાવ	ઓનલાઇન હાજર
(16) ડૉ. પારૂલ નાયક	ઓનલાઇન હાજર
(17) ડૉ. માધુરી કાંબલે	ઓનલાઇન હાજર
(18) ડૉ. કિર્તિબેન,ઠાકર	ઓનલાઇન હાજર

Meeting ID	Topic	Start Time	End Time	User Email	Duration (Minutes)	Participants
81068962119	Online LIC for Continue Affiliation - Vidhyadeep Campus	02-08-2022 09:33	02-08-2022 13:39	webinar3@vnsgu.ac.in	246	46
Name (Original Name)	User Email	Total Duration (Minutes)	Guest			
VNSG University	webinar3@vnsgu.ac.in	246	No			
Madhuri Kamble		31	Yes			
Dr Jyoti's iPhone		29	Yes			
Vidhyadeep Homoeopathic Medical College & Research	vidhyadeepbhms@gmail.com	217	Yes			
Kashyap Kharachia		34	Yes			
Principal		215	Yes			
Dr.Kirti Dakshesh Thakar		47	Yes			
VIDHYADEEP TRUST		48	Yes			
Dr parul Desai		49	Yes			
Niruben n patel		149	Yes			
Prof. Dr. Saravanan M.		63	Yes			
mahesh damor	gactilkwada@gmail.com	298	Yes			
Anjan Desai	anjandesai@gmail.com	17	Yes			
Indrawati's iPhone		54	Yes			
Dr. Dhwanit S. Shah		50	Yes			
Kashyap Kharachia	drkharachia@yahoo.com	64	Yes			
Dr Chetan Patel Ambaba Commerce College# Sabargam		22	Yes			
Principal GPC# Surat	govtphysio_surat@yahoo.com	11	Yes			
Sambhav		46	Yes			
Dr Chetan Patel Ambaba Commerce College# Sabargam	yug28patel@gmail.com	108	Yes			
Dr kanimozhi maran		54	Yes			
Prof Niru Patel	examdaman@gmail.com	30	Yes			

કોલેજોએ આપવાની અને સ્થાનિક તપાસ સમિતિએ ચકાસવાની માહિતી માટેનું નિયત પત્રક

દરેક ડીગ્રી પ્રોગ્રામ માટે અલગથી આ ફોર્મ ભરવું

(ફિઝિયોથેરાપી અભ્યાસક્રમ માટે)

(1)	કોલેજનું નામ અને સરનામું	:	VIDHYADEEP INSTITUTE OF PHYSIOTHERAPY AT & PO. ANITA (KIM), TA-OLPAD, DIST-SURAT PIN-394110
(2)	ડિગ્રી–પ્રોગ્રામનું નામ	:	BACHELOR OF PHYSIOTHERAPY
(3)	આ ડિગ્રી પ્રોગ્રામમાં વિકલ્પો Specialization)ના નામ	:	Physiotherapy -
(4)	વર્ગદીઠ સંખ્યા (< 60, > 100)	:	100
(5)	વર્ગો-ની સંખ્યા	:	F.Y.: 1, S.Y.: 1, T.Y.: 1, Fourth Year: 1
(6)	કુલ વિદ્યાર્થીઓની સંખ્યા	:	F.Y. , S.Y.: 43, T.Y.: 64, Fourth Y.: 72 Total : 179

(7) શૈક્ષણિક સ્ટાફ સંબંધિત માહિતી : (શા. શિક્ષણના વ્યાખ્યાતા અને ગ્રંથપાલ સહિત)

(A) વર્ગો-ની સંખ્યા તથા વિષયવાર કાર્યભાર

ક્રમ	વિષય	F. Y.		S.Y.		T.Y.		FINAL YEAR		Total	
		કુલ વ ર્ગો	કુલ તા સ	કુલ વ ર્ગો	કુલ તા સ	કુલ વ ર્ગો	કુલ તા સ	કુલ વ ર્ગો	કુલ તા સ	કુલ વ ર્ગો	કુલ તાસ
1	Human Anatomy	1	8							1	8
2	Human Physiology	1	7							1	7
3	Exercise Therapy- I & Basic Biomechanics	1	6							1	6
4	Psychology & Sociology	1	4							1	4
5	Biomedical Physics	1	4							1	4
6	English	1	3							1	3
7	Pathology & Microbiology			1	6					1	6
8	Biochemistry & Pharmacology			1	4					1	1

9	Exercise Therapy – II & Exercise Physiology			1	6					1	6
10	Electrotherapy			1	6					1	6
11	Kinesiology & Biomechanics			1	3					1	3
12	General Medicine					1	3			1	3
13	General Surgery					1	3			1	3
14	Orthopedics & Traumatology					1	3			1	3
15	Neurology, Obstetrics & Gynecology					1	6			1	6
16	Physical & Functional Diagnosis					1	6			1	6
17	Research Methodology & Biostatistics					1	4			1	4
18	Neurology & Neurosurgery							1	6	1	6
19	Neuromuscular Physiotherapy							1	6	1	6
20	Cardiopulmonary Physiotherapy							1	6	1	6
21	Physiotherapy in Rehabilitation							1	6	1	6
22	Physical & Functional Diagnosis							1	6	1	6
કુલ		6	32	6	28	5	25	6	30	23	115

(B) વિષય (વિભાગ)વાર અધ્યાપકોની સંખ્યા તથા કાર્યભાર (જો વિષય એક થી વધુ ડિગ્રી પ્રોગ્રામમાં ભણાવવામાં આવતો હોય તો તેવા દરેક ડિગ્રી પ્રોગ્રામમાં તેને સમાવવો.)

ક્રમાંક	અધ્યાપકનું નામ તથા નિમણૂંકનો પ્રકાર (કાયમી / કરાર આધારિત)	યુનિ.ની માન્યતાના પત્રની તારીખ અને નંબર (એક-એક નકલ બીડવી)	વર્ષ/ સેમેસ્ટર દીઠ કાર્યભાર (કુલ તાસ)				કુલ તાસ (તાસના કલાકો) (પ્રેકટિકલના 2 કલાકો= એક કલાકનો 1 તાસ)
			પ્રથમ	દ્વિતીય	તૃતીય	ચતૂર્થ	
(1) Subject : Human Anatomy							
1	Dr. Chintan Bhatt	Visiting	4				4
2	Dr. Reema Sonwane	Visiting	4				4
(2) Subject : Human Physiology							
1	Dr. Sajid Saiyad	Visiting	7				7
(3) Subject : Exercise Therapy- I & Basic Biomechanics							

1	Dr. Anand Patel	એસ(1) (માન્યતા 273)/3374/2021 06/03/2021	3				3
2	Dr. Pinakini Patel	એસ(1) (માન્યતા - 273)/9858/2016 22/06/2016	3				3
(4) Subject : Psychology & Sociology							
1	Dr. Ruchi Tailor	એસ(1) (માન્યતા 273)/3374/2021 06/03/2021	2				2
2	Dr. Manisha Patel	એસ(1) (માન્યતા 273)/23217/2019 17/12/2019	2				2
(5) Subject : Biomedical Physics							
1	Dr. Tejal Shah	Visiting	4				4
(6) Subject : English							
1	Mrs. Mona Hansoti	Visiting	3				3
(7) Subject : Pathology & Microbiology							
1	Dr. Ashok Kapadia	Visiting		4			4
2	Dr. Bharat Ramani	Visiting		2			2
(8) Subject : Biochemistry & Pharmacology							
1	Dr. Hetal Patel	Visiting		2			2
2	Dr. Manali Bhatt	Visiting		2			2
(9) Subject : Exercise Therapy – II & Exercise Physiology							
1	Dr. Esha Pandya	એસ(1) (માન્યતા - 273)/3374/2021 06/03/2021		3			3
2	Dr. Prisha Bhagat	એસ(1) (માન્યતા - 273)/3374/2021 06/03/2021		3			3
(10) Subject : Electrotherapy							
1	Dr. Surbhi Joshi	એસ(1) (માન્યતા - 273)/20945/2017 09/10/2017		6			6
(11) Subject : Kinesiology & Biomechanics							
1	Dr. Sapna Chaudhary	એસ(1) (માન્યતા - 273)/23217/2019 17/12/2019		3			3
(12) Subject : General Medicine							
1	Dr. Deepak Mehta	Visiting			3		3
(13)Subject : General Surgery							
1	Dr. Deepak Mehta	Visiting			3		3
(14) Subject : Orthopedics & Traumatology							

1	Dr. Deepak Mehta	Visiting			3		3
(15) **Subject :** Neurology, Obstetrics & Gynecology							
1	Dr. Roshan Patel	Visiting			4		4
2	Dr. Beena Merchant	Visiting			2		2
(16) **Subject:** Physical & Functional Diagnosis							
1	Dr. Rakesh Patel	એસ(I) (મા.ચા.તા - 273)/11455/2017 28/06/2017			6		6
(17) **Subject:** Research Methodology & Biostatistics							
1	Dr. Pratik Gohil	એસ(I) (મા.ચા.તા - 273)/21514/2018 04/12/2018			2		2
2	Dr. Sanjay Ahir	Visiting			2		2
(18) **Subject:** Neurology & Neurosurgery							
1	Dr. Roshan Patel	Visiting				6	6
(19) **Subject:** Neuromuscular Physiotherapy							
1	Dr. Jalak Shah	એસ(I) (મા.ચા.તા - 273)/23217/2019 17/12/2019				3	3
2	Dr. Pracheta Raval	એસ(I) (મા.ચા.તા - 273)/23217/2019 17/12/2019				3	3
(20) **Subject:** Cardiopulmonary Physiotherapy							
1	Dr. Mayuri Patel	એસ(I) (મા.ચા.તા - 273)/9858/2016 22/06/2016				3	3
2	Dr. Sunil Bhavsar	એસ(I) (મા.ચા.તા - 273)/3374/2021 06/03/2021				3	3
(21) **Subject:** Physiotherapy in Rehabilitation							
1	Dr. Disha Monsara	એસ(I) (મા.ચા.તા - 273)/3374/2021 06/03/2021				6	6
(22) **Subject:** Physical & Functional Diagnosis							
1	Dr. Vaibhavi Patel	એસ(I) (મા.ચા.તા - 273)/3374/2021 06/03/2021				3	3
2	Dr.Payal Mahida	એસ(I) (મા.ચા.તા - 273)/3374/2021 06/03/2021				3	3

(C) આ ડિગ્રી પ્રોગ્રામનો કુલ કાર્યભાર (તમામ વિષયો સાથે) અને અધ્યાપકોની નિમણૂંકની માહિતી (શા.શિક્ષણના વ્યાખ્યાતા તથા ગ્રંથાલય સહિત) :

ક્રમ	વિષયનું નામ	જરૂરી અધ્યાપકોની સંખ્યા	યુનિવર્સિટી એપ્રુવ્ડ શિક્ષકોની સંખ્યા	ખૂટતા શિક્ષકો
1	Human Anatomy	2	(Visiting faculty)	-
2	Human Physiology	1	(Visiting faculty)	-
3	Exercise Therapy- I & Basic Biomechanics	2	2	-
4	Psychology & Sociology	2	2	-
5	Biomedical Physics	1	1	-
6	English	1	(Visiting faculty)	-
7	Pathology & Microbiology	2	(Visiting faculty)	-
8	Biochemistry & Pharmacology	2	(Visiting faculty)	-
9	Exercise Therapy – II & Exercise Physiology	2	2	-
10	Electrotherapy	1	1	-
11	Kinesiology & Biomechanics	1	1	-
12	General Medicine	1	(Visiting faculty)	-
13	General Surgery	1	(Visiting faculty)	-
14	Orthopedics & Traumatology	1	(Visiting faculty)	-
15	Neurology, Obstetrics & Gynecology	2	(Visiting faculty)	-
16	Physical & Functional Diagnosis	1	1	-
17	Research Methodology & Biostatistics	2	1 (Visiting faculty)	-
18	Neurology & Neurosurgery	1	(Visiting faculty)	-
19	Neuromuscular Physiotherapy	2	2	-
20	Cardiopulmonary Physiotherapy	2	2	-
21	Physiotherapy in Rehabilitation	1	1	-
22	Physical & Functional Diagnosis	2	2	-

આ ડિગ્રી પ્રોગ્રામ માટે

(i) કાયમી જરૂરી અધ્યાપકોની કુલ સંખ્યા (તમામ વિષયો મળીને) : 19

(ii) યુનિવર્સિટી માન્ય સંપૂર્ણ લાયકાત ધરાવતા (Ph.D. / NET / SLET ની શરત પૂર્ણ થતી હોય તેવા) કુલ કાયમી અધ્યાપકોની સંખ્યા : 17

(iii) કાયમી નિમણૂકની ટકાવારી : 89 % (iv) ઘટતા કાયમી અધ્યાપકોની ટકાવારી : 11 %

ખૂટતા સ્ટાફ માટે જાહેરાત અપેલ છે. જાહેરાતની કોપી સામેલ છે.

(માહિતી અલગ સીટમાં આપવી)

(8) આચાર્યનું નામ
(યુનિવર્સિટી માન્યતાના પત્રની નકલ બિડવી) : Dr. Sunil J Bhavsar

(9) **શૈક્ષણિક તથા વહીવટી સ્ટાફને ચૂકવાતા પગાર સંબંધિત માહિતી :**

(i) પગાર ધોરણ : પાંચમુ / છઠું પગાર પંચ : છઠું પગાર પંચ

(ii) મોંઘવારી ભથ્થું % : 72 (iii) ઘરભાડા ભથ્થું : % : 10 (iv) (મો.ભ + ઘર ભાડા ભથ્થું) % : 82

(v) ગ્રાન્ટ ઈન એઈડ્ કોલેજમાં ચૂકવાતાં (DA + HRA) ની ટકાવારી (%) _____

(vi) રેશિયો : (DA +HRA) : i.e. ((iv) ÷ (v)) : _____

(10) **૨૫ કે તેથી વધુ કોલેજોએ ભાગ લીધો હોય તેવી યુનિવર્સિટી દ્વારા આયોજિત રમતગમતની હરિફાઈઓમાં ભાગ લેવાની માહિતી**

(i) કોલેજોએ ભાગ લીધેલ હોઈ તેવી યુનિવર્સિટી આયોજિત રમતગમતની હરિફાઈઓની સંખ્યા : 0

(ii) આ કોલેજોનાં વિદ્યાર્થીઓએ ભાગ લીધો હોય તેવી હરિફાઈઓની સંખ્યા : 1

(11) **૨૫ કે તેથી વધુ કોલેજોએ ભાગ લીધો હોય તેવી યુવક મહોત્સવની હરીફાઈમાં ભાગ લીધો હોય તેની માહિતી**

(i) યુનિવર્સિટી દ્વારા આયોજિત હરિફાઈઓની સંખ્યા : 0

(ii) આ કોલેજે ભાગ લીધો હોય તેવી હરિફાઈની સંખ્યા : 0

(આ કોલેજે ભાગ લીધેલ હોય તેવી હરિફાઈની યાદી અલગથી બિડવી)

(12) વહીવટી સ્ટાફ સંબંધિત માહિતી (પ્રયોગશાળાના સ્ટાફ સહિત)

	નિમાયેલ / જરૂરી
(i) હેડ ક્લાર્કની સંખ્યા :	1/1
(ii) સિનિયર ક્લાર્કની સંખ્યા :	1/1
(iii) જુનિયર ક્લાર્કની સંખ્યા :	1/1
(iv) સેવકોની સંખ્યા :	8/8
(v) અન્ય (સ્પષ્ટતા કરવી)(Lab.Attandent/Librarian)	3+1/3+1
કુલ :	15/15
ટકાવારી :	100%

(13) યુનિવર્સિટીને જોડાણની ફી તથા અન્ય ફી ચૂકવ્યા અંગેની માહિતી

(i) આ ડિગ્રી પ્રોગ્રામની કુલ જોડાણઅરજી ફી : 20,000/-

(i) રીસીપ્ટ નંબર.21208 તથા તારીખ : 30-09-2021

(તમામ રીસીપ્ટની એક એક નકલ બિડવી)

(ii) વિદ્યાર્થીદીઠ જોડાણ ફી :

(a) વિદ્યાર્થીઓની સંખ્યા : 179 (b) વિદ્યાર્થીદીઠ રકમ : 2178

(c) કુલ રકમ : 3,89,862/-

(તમામ રીસીપ્ટની એક એક નકલ બિડવી)

(iii) યુનિવર્સિટી કેમ્પસ ડેવેલોપમેન્ટ ફી :

(a) વિદ્યાર્થીઓની સંખ્યા : 179 (b) વિદ્યાર્થીદીઠ રકમ : 100

(c) કુલ રકમ : 17,900/-

(તમામ રીસીપ્ટની એક એક નકલ બિડવી)

(iv) સ્પોર્ટસ ડેવેલોપમેન્ટ ફી :

(a) વિદ્યાર્થીઓની સંખ્યા : 179 (b) વિદ્યાર્થીદીઠ રકમ : 40

(c) કુલ રકમ : 7160/-

(તમામ રીસીપ્ટની એક એક નકલ બિડવી)

(v) યુનિવર્સિટી સ્પોર્ટ્સ એન્ડ કલ્ચરલ એકટીવીટી ફી :

(a) વિદ્યાર્થીઓની સંખ્યા : 179 (b) વિદ્યાર્થીદીઠ રકમ : 40

(c) કુલ રકમ : 7160/-

(તમામ રીસીપ્ટની એક એક નકલ બિડવી)

(14) **બોનસ/પેનલ્ટી પોઈન્ટ સંબધિત માહિતી :**

(i) સ્ટાફરૂમની સાથે વોશરૂમ ની વ્યવસ્થા :	છે
(ii) સ્ટાફરૂમ / કેમ્પસમાં વાઈફાઈની વ્યવસ્થા :	છે
(iii) વિદ્યાર્થીનીઓ માટે કોમનરૂમની વ્યવસ્થા :	છે
(iv) ગ્રંથાલયમાં અલગ વાંચન માટેનો રૂમ :	છે
ગ્રંથાલયમાં ઉપલબ્ધ પુસ્તકોની સંખ્યા :	926

(v) રમત ગમતનું મેદાન	છે
(vi) પ્રયોગશાળામાં જરૂર મુજબના સાધનોની ઉપલબ્ધી : (ઉપલબ્ધ સાધનોની યાદી પ્રયોગશાળા માટે બિડવી)	છે
(vii) કોલેજ જે મકાન/ કેમ્પસમાં ચાલે છે તેમા શાળા કે આ યુનિ. સાથે સંલગ્ન નહીં હોય તેવી સંસ્થા ચાલે છે કે કેમ ? (જો જવાબ હા હોય તો પેરા– ૧૫ માં અન્ય અવલોકનોમાં વિગતો આપવી.)	ના
(viii) સેવાપોથીમાં નિયમિત નોંધ કરવામાં આવે છે.	હા
અને 69 (A & B) ની જોગવાઈઓનું પાલન થાય છે.	હા
(ix) સેમિનાર/ કોન્ફરન્સ માટે ડયુટી લીવ આપવામાં આવે છે. ?	હા
(x) યુનિવર્સિટીના કામ અર્થે ડયુટી લીવ આપવામાં આવે છે. ?	હા
(xi) મેનરટીનીટી / પેટરનીટી લીવ આપવામાં આવે છે ?	હા
(xii) એન્રોલમેન્ટની કાર્યવાહી પૂર્ણ થયેથી વિદ્યાર્થીઓની ઓરીજીનલ માર્કશીટ તથા સર્ટીફીકેટ પરત આપવામાં આવે છે.	હા
(xiii) એન્ટી રેગીંગ સમિતિ રચાયેલ છે ?	હા
(xiv) જાતીય સતામણી રોકવા માટે સેલની રચના કરવામાં આવી છે.	હા
(xv) યુનિવર્સિટીએ નિયત કર્યા સિવાયની અન્ય ફી લેવામાં આવે છે ?	ના
(xvi) વિદ્યાર્થીઓને પ્રોસ્પેકટર્સ આપવામાં આવે છે ?	ના
(xvii) પ્રોસપેકટર્સની કિંમત જણાવો.	--NA—
(xviii) વિદ્યાર્થી સંઘ પ્રતિનિધિ (SRC) ના હિસાબો ઓડિટ થયેલ છે કે નહી ?	ના
(xix) ગત વર્ષે જોડાણ માટે યુનિવર્સિટી દ્વારા જણાવેલ શરતોની સંખ્યા અને આ શરતો પૈકી પરિપાલન થયેલ શરતોની સંખ્યા (પુરાવાનું બિડાણ જોડવું)	બીડાણ સામેલ છે
(xx) AAA નું ઓડિટ થયેલ છે ?	--NA—
(xxi) કન્યા છાત્રાલય છે કે નહી ?	હા
(xxii) કુમાર છાત્રાલય છે કે નહી ?	હા

1	Dr. Anand Patel	ગેસ(1) (પા.ચો.વિ.યુ. 273)/3374/2021 06/03/2021	3				3
2	. Pinakini Patel	ગેસ(1) (પા.ચો.વિ.યુ. - 273)/9858/2016 22/06/2016	3				3
(4) Subject : Psychology & Sociology							
1	Dr. Ruchi Tailor	ગેસ(1) (પા.ચો.વિ.યુ. - 273)/3374/2021 06/03/2021	2				2
2	Dr. Manisha Patel	ગેસ(1) (પા.ચો.વિ.યુ. - 273)/23217/2019 17/12/2019	2				2
(5) Subject : Biomedical Physics							
1	Dr. Tejal Shah	Visiting	4				4
(6) Subject : English							
1	Mrs. Mona Hansoti	Visiting	3				3
(7) Subject : Pathology & Microbiology							
1	Dr. Ashok Kapadia	Visiting		4			4
2	Dr. Bharat Ramani	Visiting		2			2
(8) Subject : Biochemistry & Pharmacology							
1	Dr. Hetal Patel	Visiting		2			2
2	Dr. Manali Bhatt	Visiting		2			2
(9) Subject : Exercise Therapy – II & Exercise Physiology							
1	Dr. Esha Pandya	ગેસ(1) (પા.ચો.વિ.યુ. - 273)/3374/2021 06/03/2021		3			3
2	Dr. Prisha Bhagat	ગેસ(1) (પા.ચો.વિ.યુ. - 273)/3374/2021 06/03/2021		3			3
(10) Subject : Electrotherapy							
1	Dr. Surbhi Joshi	ગેસ(1) (પા.ચો.વિ.યુ. - 273)/20945/2017 09/10/2017		6			6
(11) Subject : Kinesiology & Biomechanics							
1	Dr. Sapna Chaudhary	ગેસ(1) (પા.ચો.વિ.યુ. - 273)/23217/2019 17/12/2019		3			3
(12) Subject : General Medicine							
1	Dr. Deepak Mehta	Visiting			3		3
(13)Subject : General Surgery							
1	Dr. Deepak Mehta	Visiting			3		3
(14) Subject : Orthopedics & Traumatology							

(15) બોનસ / પેનલ્ટી પોઈન્ટ મળી શકે તેના અન્ય મુદ્દાઓ / અવલોકનો :
(ઉ.દા. તરીકે (૧) કોલેજ જે મકાન/ કેમ્પસમાં ચાલે છે તેમા શાળા કે આ યુનિ. સાથે સંલગ્ન નહીં હોય તેવી સંસ્થા ચાલે છે કે કેમ તેની માહિતી (૨) વિદ્યાર્થી / સ્ટાફ માટે ગ્રંથાલય / પ્રયોગશાળા/ કેમ્પસ/પી.એફ. વગેરેમાં વિદ્યાર્થીઓને મળવી જોઈતી સુવિધાનો અભાવ અથવા વધારાની સુવિધા વગેરે)

- સંપૂર્ણ WiFi કેમ્પસ, ઓડિટોરિયમ હોલ, ટ્રાન્સપોર્ટ સુવિધા, કેન્ટીન અને ભોજનાલયની સુવિધા, અતિ આધુનિક અને ગ્રીન કેમ્પસ.

(16) સદર અભ્યાસક્રમનું રાજય સરકારના શિક્ષણ વિભાગ, ગાંધીનગર તરફથી પ્રસિધ્ધ થયેલ છેલ્લામાં છેલ્લા જાહેરનામાની નકલ આપવી.

આથી અમો પ્રમાણિત કરીએ છીએ કે ઉપર જણાવેલ માહિતી અમારી જાણ મુજબ અને ઉપલબ્ધ આધારો મુજબ સાચી અને ખરી છે.

આચાર્યની સહી

I/C, Principal
Vidhyadeep Institute of Physiotherapy
Vidhyadeep Campus, At. & Po.: Anita(Kim)
Tal. Olpad, Dist. Surat-394110.

(નામ તથા સિક્કો) Dr. Sunil. J. Bhansali

સંચાલક મંડળના પ્રતિનિધિની સહી

Vidhyadeep Charitable Trust

H. J. Pati

(નામ અને સિક્કો) Authorized

નીચે મુજબના સમિતિના સભ્યોએ ઉપરોકત માહિતીની ચકાસણી કરી છે અને ઉપલબ્ધ આધારો મુજબ તે સાચી અને ખરી છે. ઉપરોકત માહિતી અને અવલોકનોના આધારે અમો સદર ડિગ્રી પ્રોગ્રામ માટે સંસ્થાની જોડાણની અરજી ગ્રાહય રાખી નીચેના સમયગાળા માટે ચાલુ જોડાણ આપવા ભલામણ કરીએ છીએ.

સમય ગાળો : 2022-23

શરતો:

1) કાયમી ધોરણે પ્રિન્સિપાલ અને ખૂટતા અધ્યાપકની નિમણૂક કરવી.

2) લાઈબ્રેરી માં ખૂટતા પુસ્તકો અને લેબ માં ખૂટતા સાધનોની ખરીદી કરવી.

3) ઓર્ડિનન્સ ૬૯- એ અને ૬૯- બી નું પાલન કરવું.

નામ :	સહી :
(1) ડૉ. ઇશ્વરભાઇ એમ. પટેલ	
(2) ડૉ. કશ્યપ ખરચીયા	ઓનલાઇન હાજર
(3) ડૉ. એ. કની મોઝી	ઓનલાઇન હાજર
(4) ડૉ. કેતન સી. દેસાઇ	ગેરહાજર
(5) ડૉ. એસ. પી. વોરા	ઓનલાઇન હાજર
(6) શ્રી મહેશ ડામોર	ઓનલાઇન હાજર
(7) ડૉ. ચેતન પટેલ	ઓનલાઇન હાજર
(8) ડૉ. નિરુબેન પટેલ	ઓનલાઇન હાજર
(9) ડૉ. જ્યોતિ રઘોથમા રાવ	ઓનલાઇન હાજર
(10) ડૉ. વિલાસ રાવ ચવાન	ગેરહાજર
(11) ડૉ. અજય પંચાલ	ગેરહાજર
(12) ડૉ. અંજન દેસાઇ	ઓનલાઇન હાજર
(13) ડૉ. ધ્વનિત એસ. શાહ	ઓનલાઇન હાજર
(14) ડૉ. સર્વાનન એમ.	ઓનલાઇન હાજર
(15) ડૉ. ઇન્દ્રાવતી ધનેશ્વર રાવ	ઓનલાઇન હાજર
(16) ડૉ. પારૂલ નાયક	ઓનલાઇન હાજર
(17) ડૉ. માધુરી કાંબલે	ઓનલાઇન હાજર
(18) ડૉ. કિર્તિબેન ઠાકર	ઓનલાઇન હાજર

Meeting ID	Topic	Start Time	End Time	User Email	Duration (Minutes)	Participants
81068962119	Online LIC for Continue Affiliation - Vidhyadeep Campus	02-08-2022 09:33	02-08-2022 13:39	webinar3@vnsgu.ac.in	246	46
Name (Original Name)	User Email	Total Duration (Minutes)	Guest			
VNSG University	webinar3@vnsgu.ac.in	246	No			
Madhuri Kamble		31	Yes			
Dr Jyoti's iPhone		29	Yes			
Vidhyadeep Homoeopathic Medical College & Research	vidhyadeepbhms@gmail.com	217	Yes			
Kashyap Kharachia		34	Yes			
Principal		215	Yes			
Dr.Kirti Dakshesh Thakar		47	Yes			
VIDHYADEEP TRUST		48	Yes			
Dr.parul Desai		49	Yes			
Niruben n patel		149	Yes			
Prof Dr. Saravanan M.		63	Yes			
mahesh damor	gactilkwada@gmail.com	298	Yes			
Anjan Desai	anjandesai@gmail.com	17	Yes			
Indrawati's iPhone		54	Yes			
Dr. Dhwanit S. Shah		50	Yes			
Kashyap Kharachia	drkharachia@yahoo.com	64	Yes			
Dr. Chetan Patel Ambaba Commerce College# Sabargam		22	Yes			
Principal GPC# Surat	govtphysio_surat@yahoo.com	11	Yes			
Sambhav		46	Yes			
Dr. Chetan Patel Ambaba Commerce College# Sabargam	yug28patel@gmail.com	108	Yes			
Dr. kanimozhi maran		54	Yes			
Prof Niru Patel	examdaman@gmail.com	30	Yes			

વીર નર્મદ દક્ષિણ ગુજરાત યુનિવર્સિટી,

ઉધના – મગદલ્લા રોડ, વેસુ, સુરત – ૩૯૫૦૦૭.

એકેડમિક કાઉન્સિલ તા.૩૦-૦૩-૨૦૨૨
બાબત.....૪.....વિદ્યાશાખા/પરિશિષ્ટ ૪૬

કોલેજોએ આપવાની અને સ્થાનિક તપાસ સમિતિએ ચકાસવાની માહિતી માટેનું નિયત પત્રક

દરેક ડીગ્રી પ્રોગ્રામ માટે અલગથી આ ફોર્મ ભરવું

વિજ્ઞાન વિદ્યાશાખા

(1)	કોલેજનું નામ અને સરનામું	:	VIDHYADEEP INSTITUTE OF SCIENCE, ANITA(KIM)-394110
(2)	ડિગ્રી–પ્રોગ્રામનું નામ	:	B.Sc. (Bachelor of Science)
(3)	આ ડિગ્રી પ્રોગ્રામમાં વિકલ્પો (Specialization)ના નામ	:	CHEMISTRY-PHYSICS-MATHS(CPM) , CHEMISTRY-BOTANY-PHYSICS(CPB), MICROBIOLOGY- BOTANY-CHAMISTRY(MBC)
(4)	વર્ગદીઠ સંખ્યા (< 60, > 100)	:	< 60
(5)	વર્ગોની સંખ્યા	:	F.Y.-: 03, S.Y. 02, T.Y. 02,
(6)	કુલ વિદ્યાર્થીઓની સંખ્યા	:	F.Y. 58, S.Y. 18 , T.Y. 57, Total: 133

(7) શૈક્ષણિક સ્ટાફ સંબંધિત માહિતી : (શા.-શિક્ષણના વ્યાખ્યાતા અને ગ્રંથપાલ સહિત)

(A) વર્ગોની સંખ્યા તથા વિષયવાર કાર્યભાર

ક્રમ	વિષય	F. Y.		S.Y.		T.Y.		Totals	
		કુલ વર્ગો	કુલ તાસ	કુલ વર્ગો	કુલ તાસ	કુલ વર્ગો	કુલ તાસ	કુલ વર્ગો	કુલ તાસ
1.	રસાયણશાસ્ત્ર	03	24	01	12	01	26	05	62
2.	સૂક્ષ્મજીવશાસ્ત્ર	01	08	01	12	01	26	03	46
3.	ગણિતશાસ્ત્ર	01	08	-	-	-	-	01	08
4	ભૌતિકશાસ્ત્ર	01	08	-	-	-	-	01	08
5	વનસ્પતિશાસ્ત્ર	02	16	01	12	-	-	03	28
6	અંગ્રેજી	03	06	01	02	02	04	06	12
7	ઉર્જા અને પર્યાવરણ	03	06	01	02	-	-	04	08
	કુલ	14	76	05	40	04	56	23	172

(B) વિષય (વિભાગ)વાર અધ્યાપકોની સંખ્યા તથા કાર્યભાર

(જો વિષય એક થી વધુ ડિગ્રી પ્રોગ્રામમાં ભણાવવામાં આવતો હોય તો તેવા દરેક ડિગ્રી પ્રોગ્રામમાં તેને સમાવવો.)

ક્રમાંક	અધ્યાપકનું નામ તથા નિમણૂંકનો પ્રકાર(કાયમી / કરાર આધારિત)	યુનિ. ની માન્યતાના પત્રની તારીખ અને નંબર (એક–એક નકલ બીડવી)	વર્ષ/ સેમેસ્ટર દીઠ કાર્યભાર (કુલ તાસ)			કુલ તાસ (૧૬) (એક કલાકનો 1 તાસ)
			પ્રથમ	દ્વિતિય	તૃતીય	
રસાયણશાસ્ત્ર						
(1)	ડૉ. જેતલ પટેલ	ક્રમાંક:એસ(૧)માન્યતા-૧૩૨-એ) /૧૮૫૨૬/૨૦૧૯ તા:- ૧૩-૦૯-૨૦૧૯	06	03	07	16
(2)	નેહા કે પટેલ	ક્રમાંક:એસ(૧)માન્યતા-૧૩૨-એ) /૧૮૫૨૬/૨૦૧૯ તા:- ૧૩-૦૯-૨૦૧૯	06	03	07	16
(3)	જીંગીષા પટેલ	ક્રમાંક:એસ(૧)માન્યતા-૧૩૨-એ) /૧૮૫૨૬/૨૦૧૯ તા:- ૧૩-૦૯-૨૦૧૯	06	03	06	15
(4)	હિરલ ડોડીયા	Adhoc	06	03	06	15
સુક્ષ્મજીવશાસ્ત્ર						
(1)	અંજના સંઘાની	ક્રમાંક:એસ(૧)માન્યતા-૧૩૨-એ) /૧૮૫૨૬/૨૦૧૯ તા:- ૧૩-૦૯-૨૦૧૯	03	04	09	16
(2)	પ્રીયંકા ગજજર	ક્રમાંક:એસ(૧)માન્યતા-૧૩૨-એ) /૧૮૫૨૬/૨૦૧૯ તા:- ૧૩-૦૯-૨૦૧૯	03	04	09	16
(3)	દેવાંશી પટેલ	ક્રમાંક:એસ(૧)માન્યતા-૧૩૨-એ) /૧૮૫૨૬/૨૦૧૯ તા:- ૧૩-૦૯-૨૦૧૯	02	04	08	14
ગણિતશાસ્ત્ર						
(1)	શેખ ફરહીનબાનુ એમ શીરાજ	Adhoc	08	-	-	08
ભૌતિકશાસ્ત્ર						
(1)	રીયા પટેલ	Adhoc	08	-	-	08
વનસ્પતિશાસ્ત્ર						
(1)	અસ્મીતા કટારીયા	Adhoc	08	06	-	14

(2)	Visiting Faculty		08	06	-	14
અંગ્રેજી						
(1)	ગાયત્રી મહેતા	Adhoc	06	02	04	12
ઉર્જા અને પર્યાવરણ						
(1)	જગદીશ ડી પટેલ	Adhoc	06	02	-	08

(C) આ ડિગ્રી પ્રોગ્રામનો કુલ કાર્યભાર (તમામ વિષયો સાથે) અને અધ્યાપકોની નિમણૂંકની માહિતી (શા.શિક્ષણના વ્યાખ્યાતા તથા ગ્રંથાલય સહિત) :

ક્રમ નં	વિષયનું નામ	જરૂરી અધ્યાપકોની સંખ્યા	યુનિવર્સિટી એપ્રૂવ્ડ શિક્ષકોની સંખ્યા	ખૂટતાશિક્ષકો
1	રસાયણશાસ્ત્ર	04	01	03
2	ભૌતિકશાસ્ત્ર	01	-	01
3	ગણિતશાસ્ત્ર	01	-	01
4	સૂક્ષ્મજીવશાસ્ત્ર	03	-	03
5	વનસ્પતિશાસ્ત્ર	02	-	02
6	અંગ્રેજી	01	-	01
7	ઉર્દૂ	01	-	01

આ ડિગ્રી પ્રોગ્રામ માટે

(i) કાયમી જરૂરી અધ્યાપકોની કુલ સંખ્યા (તમામ વિષયો મળીને) : 13

(ii) યુનિવર્સિટી માન્ય સંપૂર્ણ લાયકાત ધરાવતા (Ph.D. / NET / SLET ની શરત પૂર્ણ થતી હોય તેવા) કુલ કાયમી અધ્યાપકોની સંખ્યા : 01

(iii) કાયમી નિમણૂકની ટકાવારી 7.69% (iv) ઘટતા કાયમી અધ્યાપકોની ટકાવારી : 92.31%

(માહિતી અલગ શીટમાં આપવી)

સંસ્થામાં ચાલતા અભ્યાસક્રમોનું નામ (અભ્યાસક્રમ વાઈઝ અલગ– અલગ માહિતી મોકલવી)	જરૂરી કુલ અધ્યાપકોની સંખ્યા	યુનિવર્સિટી માન્યતા પ્રાપ્ત પૂરા પગથના કાયમી અધ્યાપકોની સંખ્યા	૧૧ મહિનાના કોન્ટ્રાક્ચુલ અધ્યાપકોની સંખ્યા	વિઝિટીંગ અધ્યાપકો
M.Sc. (Organic Chemistry)	03	02	—	04

(8)	ઈન્ચાર્જ આચાર્ય નુ નામ (યુનિવર્સિટી માન્યતાના પત્રની નકલ બીડવી)	:	ડૉ. આદર્શ એસ ભટ્ટ
(9)	શૈક્ષણિક તથા વહીવટી સ્ટાફને ચૂકવાતા પગાર સંબંધિત માહિતી :		
	(i) પગાર ધોરણ	:	છઠું પગાર પંચ :
	(ii) મોંઘવારી ભથ્થું % : 72	(iii) ઘરભાડા ભથ્થું : % 10	(iv) (મો.ભ + ઘર ભાડા ભથ્થું) % 75
	(v) ગ્રાન્ટ ઈન એઈડ કોલેજમાં ચૂકવાતાં (DA + HRA) ની ટકાવારી (%) _____		
	(vi) રેશિયો : (DA + HRA) : i.e. ((iv) ÷ (v)) : _____		
(10)	રપ કે તેથી વધુ કોલેજોએ ભાગ લીધો હોય તેવી યુનિવર્સિટી દ્વારા આયોજિત રમતગમતની હરિફાઈઓમાં ભાગ લેવાની માહિતી		
	(i) કોલેજોએ ભાગ લીધેલ હોઈ તેવી યુનિવર્સિટી આયોજિત રમતગમતની હરિફાઈઓની સંખ્યા : NA		
	(ii) આ કોલેજોનાં વિદ્યાર્થીઓએ ભાગ લીધો હોય તેવી હરિફાઈઓની સંખ્યા : NA		
	(Please Provide on a Separate Sheet the list of events in which the college took Part).		

(11)	રપ કે તેથી વધુ કોલેજોએ ભાગ લીધો હોય તેવી યુવક મહોત્સવની હરીફાઈમાં ભાગ લીધો હોય તેની માહિતી			
	(i) યુનિવર્સિટી દ્વારા આયોજિત હરિફાઈઓની સંખ્યા : NA			
	(ii) આ કોલેજે ભાગ લીધો હોય તેવી હરિફાઈની સંખ્યા : NA			
	(આ કોલેજે ભાગ લીધેલ હોય તેવી હરિફાઈની યાદી અલગથી બિડવી)			
(12)	વહીવટી સ્ટાફ સંબંધિત માહિતી (પ્રયોગશાળાના સ્ટાફ સહિત)		નિમાયેલ /	જરૂરી
	(i) હેડ કલાર્કની સંખ્યા :		1 /	1
	(ii) સિનિયર કલાર્કની સંખ્યા :		1 /	1
	(iii) જુનિયર કલાર્કની સંખ્યા :		1 /	1
	(iv) સેવકોની સંખ્યા :		6 /	6
	(v) અન્ય (લેબ આસસિસ્ટંટ) :		7 /	7
	(v) અન્ય (સ્ટોર કીપર) :		1 /	1
		કુલ :	17 /	17
		ટકાવારી : 100%		
(13)	યુનિવર્સિટીને જોડાણની ફી તથા અન્ય ફી ચૂકવ્યા અંગેની માહિતી			
	(i) આ ડિગ્રી પ્રોગ્રામની કુલ જોડાણઅરજી ફી : 60,000/-			
	(i) રીસીપ્ટ નંબર : 21217 તથા તારીખ : 30-09-2021 (તમામ રીસીપ્ટની એક એક નકલ બિડવી)			
	(ii) વિદ્યાર્થીદીઠ જોડાણ ફી :			
	(a) વિદ્યાર્થીઓની સંખ્યા : 133 (b) વિદ્યાર્થીદીઠ રકમ : (924 / 1320)			
	(c) કુલ રકમ : 1,54,968/- (તમામ રીસીપ્ટની એક એક નકલ બિડવી)			
	(iii) યુનિવર્સિટી કેમ્પસ ડેવેલોપમેન્ટ ફી :			
	(a) વિદ્યાર્થીઓની સંખ્યા : 133 (b) વિદ્યાર્થીદીઠ રકમ : 100			
	(c) કુલ રકમ : 13,300/- (તમામ રીસીપ્ટની એક એક નકલ બિડવી)			
	(iv) સ્પોર્ટસ ડેવેલોપમેન્ટ ફી :			
	(a) વિદ્યાર્થીઓની સંખ્યા : 133 (b) વિદ્યાર્થીદીઠ રકમ : 40			
	(c) કુલ રકમ : 5,320/- (તમામ રીસીપ્ટની એક એક નકલ બિડવી)			
	(v) યુનિવર્સિટી સ્પોર્ટર્સ એન્ડ કલ્ચરલ એકટીવીટી ફી :			
	(a) વિદ્યાર્થીઓની સંખ્યા : 133 (b) વિદ્યાર્થીદીઠ રકમ : 40			
	(c) કુલ રકમ : 5,320/- (તમામ રીસીપ્ટની એક એક નકલ બિડવી)			
(14)	બોનસ/પેનલ્ટી પોઈન્ટ સંબંધિત માહિતી :			
	(i) સ્ટાફરૂમની સાથે વોશરૂમ ની વ્યવસ્થા :			છે
	(ii) સ્ટાફરૂમ / કેમ્પસમાં વાઈફાઈની વ્યવસ્થા :			છે
	(iii) વિદ્યાર્થીનીઓ માટે કોમનરૂમની વ્યવસ્થા :			છે
	(iv) ગ્રંથાલયમાં અલગ વાંચન માટેનો રૂમ :			છે
	ગ્રંથાલયમાં ઉપલબ્ધ પુસ્તકોની સંખ્યા :			૩૩૨૮
	(v) રમત ગમતનું મેદાન :			છે

	(vi) પ્રયોગશાળામાં જરૂર મુજબના સાધનોની ઉપલબ્ધી : (ઉપલબ્ધ સાધનોની વાદી પ્રયોગશાળા માટે બિડવી)	છે
	(vii) કોલેજ જે મકાન/ કેમ્પસમાં ચાલે છે તેમા શાળા કે આ યુનિ. સાથે સંલગ્ન નહીં હોય તેવી સંસ્થા ચાલે છે કે કેમ ? (જો જવાબ હા હોય તો પેરા– ૧૫ માં અન્ય અવલોકનોમાં વિગતો આપવી.)	ના
	(viii) સેવાપોથીમાં નિયમિત નોંધ કરવામાં આવે છે. અને 69 (A & B) ની જોગવાઈઓનું પાલન થાય છે.	હા
	(ix) સેમિનાર/ કોન્ફરન્સ માટે ડયુટી લીવ આપવામાં આવે છે. ?	હા
	(x) યુનિવર્સિટીના કામ અર્થે ડયુટી લીવ આપવામાં આવે છે.?	હા
	(xi) મેનરટીનીટી / પેટરનીટી લીવ આપવામાં આવે છે ?	હા
	(xii) એન્રોલમે-ટની કાર્યવાહી પૂર્ણ થયેથી વિદ્યાર્થીઓની ઓરીજીનલ માર્કશીટ તથા સર્ટીફીકેટ પરત આપવામાં આવે છે.	હા
	(xiii) એન્ટી રેગીંગ સમિતિ રચાયેલ છે ?	હા
	(xiv) જાતીય સતામણી રોકવા માટે સેલની રચના કરવામાં આવી છે.	હા
	(xv) યુનિવર્સિટીએ નિયત કર્યા સિવાયની અન્ય ફી લેવામાં આવે છે ?	ના
	(xvi) વિદ્યાર્થીઓને પ્રોસ્પેકટર્સ આપવામાં આવે છે ?	ના
	(xvii) પ્રોસપેકટર્સની કિંમત જણાવો.	—NA—
	(xviii) વિદ્યાર્થી સંઘ પ્રતિનિધિ (SRS) ના હિસાબો ઓડિટ થયેલ છે કે નહી ?	હા
	(xix) ગત વર્ષે જોડાણ માટે યુનિવર્સિટી દ્વારા જણાવેલ શરતોની સંખ્યા અને આ શરતો પૈકી પરિપાલન થયેલ શરતોની સંખ્યા (પુરાવાનું બિડાણ જોડવું)	બિડાણ સામેલ છે _____ CF _____
	(xx) AAA નું ઓડિટ થયેલ છે ?	ના
	(xxi) કન્યા છાત્રાલય છે કે નહીં ?	હા
	(xxii) કુમાર છાત્રાલય છે કે નહીં ?	હા
	(xxiii) ફાયર સેફટી માટે જરૂરી માત્રામાં સાધનસામગ્રી, યંત્રસામગ્રી અને ઉપકરણો ઉપલબ્ધ છે કે નહી ?	હા
(15)	બોનસ / પેનલ્ટી પોઈન્ટ મળી શકે તેના અન્ય મુદ્દાઓ / અવલોકનો : (ઉ.દા. તરીકે (૧) કોલેજ જે મકાન/ કેમ્પસમાં ચાલે છે તેમા શાળા કે આ યુનિ. સાથે સંલગ્ન નહીં હોય તેવી સંસ્થા ચાલે છે કે કેમ તેની માહિતી (૨) વિદ્યાર્થી / સ્ટાફ માટે ગ્રંથાલય / પ્રયોગશાળા/ કેમ્પસ/પી.એફ. વગેરેમાં વિદ્યાર્થીઓને મળવી જોઈતી સુવિધાનો અભાવ અથવા વધારાની સુવિધા વગેરે)	
	1. કોલેજ કેમ્પસમાં WIFI સુવિધા ઉપલબ્ધ છે. 2. સારું રમતનું ગમતનું મેદાન છે. ૩. ટ્રાન્સપોર્ટેશનની સુવિધા છે. 4. એલ.સી.ડી. પ્રોજેક્ટરથી સજ્જ વર્ગખંડો છે.	
(16)	સદર અભ્યાસક્રમનું રાજય સરકારના શિક્ષણ વિભાગ, ગાંધીનગર તરફથી પ્રસિધ્ધ થયેલ છેલ્લામાં છેલ્લા જાહેરનામાની નકલ આપવી.	

આથી અમો પ્રમાણિત કરીએ છીએ કે ઉપર જણાવેલ માહિતી અમારી જાણ મુજબ અને ઉપલબ્ધ આધારો મુજબ સાચી અને ખરી છે.

આચાર્યની સહી
Incharge Principal
Vidhyadeep Institute of Science
At. & Po.: Anita (Kim), Tal.: Olpad,
Surat-394110
(નામ તથા સિક્કો)

સંચાલક મંડળના પ્રતિનિધિની સહી
Vidhyadeep Charitable Trust
H.J. Pat
Authorized
(નામ અને સિક્કો)

શરતો :

૧ . કાયમી ધોરણે પ્રિન્સિપાલ અને ખૂટતા અધ્યાપકોની નિમણૂક કરવી.

૨. યુનિવર્સિટી ઓર્ડિનન્સ 69-A અને 69-B ની શરતોનું પાલન કરવું.

અમો, નીચે મુજબના સમિતિના સભ્યોએ ઉપરોકત માહિતીની ચકાસણી કરી છે અને ઉપલબ્ધ આધારો મુજબ તે સાચી અને ખરી છે. ઉપરોકત માહિતી અને અવલોકનોના આધારે અમો સદર ડિગ્રી પ્રોગ્રામ માટે સંસ્થાની જોડાણની અરજી ગ્રાહય રાખી કેમેસ્ટ્રી(CPM) ૧ (એક) ડીવીઝન, કેમેસ્ટ્રી બોટની (CPB) ૧ (એક) ડીવીઝન, માઈક્રોબાયોલોજી(MBC)૧ (એક) ડીવીઝનની વર્ષ2022-23 માટે ચાલુ જોડાણ આપવા ભલામણ કરીએ છીએ.

સમય ગાળો : 2022-23

નામ :	સહી :
(1) ડૉ. છથરભાઇ એમ. પટેલ	
(2) ડૉ. કશ્યપ ખરચીયા	ઓનલાઇન હાજર
(3) ડૉ. એ. કની મોઝી	ઓનલાઇન હાજર
(4) ડૉ. કેતન સી. દેસાઇ	ગેરહાજર
(5) ડૉ. એસ. પી. વોરા	ઓનલાઇન હાજર
(6) શ્રી મહેશ ડામોર	ઓનલાઇન હાજર
(7) ડૉ. ચેતન પટેલ	ઓનલાઇન હાજર
(8) ડૉ. નિરૂબેન પટેલ	ઓનલાઇન હાજર
(9) ડૉ. જ્યોતિ રઘોથમા રાવ	ઓનલાઇન હાજર
(10) ડૉ. વિલાસ રાવ ચવાન	ગેરહાજર
(11) ડૉ. અજય પંચાલ	ગેરહાજર
(12) ડૉ. અંજન દેસાઇ	ઓનલાઇન હાજર
(13) ડૉ. ધ્વનિત એસ. શાહ	ઓનલાઇન હાજર
(14) ડૉ. સર્વાનન એમ.	ઓનલાઇન હાજર
(15) ડૉ. ઇન્દ્રાવતી ધનેશ્વર રાવ	ઓનલાઇન હાજર
(16) ડૉ. પારૂલ નાયક	ઓનલાઇન હાજર
(17) ડૉ. માધુરી કાંબલે	ઓનલાઇન હાજર
(18) ડૉ. કિર્તિબેન ઠાકર	ઓનલાઇન હાજર

Meeting ID	Topic	Start Time	End Time	User Email	Duration (Minutes)	Participants
81068962119	Online LIC for Continue Affiliation - Vidhyadeep Campus	02-08-2022 09:33	02-08-2022 13:39	webinar3@vnsgu.ac.in	246	46
Name (Original Name)	User Email	Total Duration (Minutes)	Guest			
VNSG University	webinar3@vnsgu.ac.in	246	No			
Madhuri Kamble		31	Yes			
Dr Jyoti's iPhone		29	Yes			
Vidhyadeep Homoeopathic Medical College & Research	vidhyadeepbhms@gmail.com	217	Yes			
Kashyap Kharachia		34	Yes			
Principal		215	Yes			
Dr.Kirti Dakshesh Thakar		47	Yes			
VIDHYADEEP TRUST		48	Yes			
Dr.parul Desai		49	Yes			
Niruben n patel		149	Yes			
Prof. Dr. Saravanan M.		63	Yes			
mahesh damor	gactilkwada@gmail.com	298	Yes			
Anjan Desai	anjandesai@gmail.com	17	Yes			
Indrawati's iPhone		54	Yes			
Dr. Dhwanit S. Shah		50	Yes			
Kashyap Kharachia	drkharachia@yahoo.com	64	Yes			
Dr Chetan Patel Ambaba Commerce College# Sabargam		22	Yes			
Principal GPC# Surat	govtphysio_surat@yahoo.com	11	Yes			
Sambhav		46	Yes			
Dr Chetan Patel Ambaba Commerce College# Sabargam	yug28patel@gmail.com	108	Yes			
Dr. kanimozhi maran		54	Yes			
Prof. Niru Patel	examdaman@gmail.com	30	Yes			

વીર નર્મદ દક્ષિણ ગુજરાત યુનિવર્સિટી,
ઉધના – મગદલ્લા રોડ, વેસુ, સુરત – ૩૯૫૦૦૭.

ક્રમાંક કાર્યાલય તા. 30-03-2022
બાબત ૪૮ વિદ્યાશાખા/પરિશિષ્ટ ૪૯

કોલેજોએ આપવાની અને સ્થાનિક તપાસ સમિતિએ ચકાસવાની માહિતી માટેનું નિયત પત્રક

દરેક ડીગ્રી પ્રોગ્રામ માટે અલગથી આ ફોર્મ ભરવું
(નર્સિંગ અભ્યાસક્રમ માટે)

(1) કોલેજનું નામ અને સરનામું : VIDHYADEEP INSTITUTE OF NURSING AT & PO. ANITA (KIM), TA-OLPAD, DIST-SURAT PIN-394110

(2) ડિગ્રી–પ્રોગ્રામનું નામ : BACHELOR OF SCIENCE(NURSING)

(3) આ ડિગ્રી પ્રોગ્રામમાં વિકલ્પો (Specialization)ના નામ : NURSING.

(4) વર્ગદીઠ સંખ્યા (< 60, > 100) : 55

(5) વર્ગોની સંખ્યા : F. Y. _1_, S. Y. _1_, T. Y. _1_, FINAL YEAR _1_

(6) કુલ વિદ્યાર્થીઓની સંખ્યા : F. Y. 55 S. Y. 55, T. Y. 55, Final Year .54 Total .219.

(7) શૈક્ષણિક સ્ટાફ સંબધિત માહિતી : (શા. શિક્ષણના વ્યાખ્યાતા અને ગ્રંથપાલ સહિત)

(A) વર્ગોની સંખ્યા તથા વિષયવાર કાર્યભાર

ક્રમ.	વિષય	F.Y Semester -1		S.Y		T.Y		F.Y		Total	
		કુલ વર્ગો	કુલ તાસ	કુલ વર્ગો	કુલ તાસ	કુલ વર્ગો	કુલ તાસ	કુલ વર્ગો	કુલ તાસ	કુલ વર્ગો	કુલ તાસ
1	Communicative English	1	40 Hrs	-	-	-	-	-	-	1	40 Hrs
2	Applied Anatomy	1	60 Hrs	-	-	-	-	-	-	1	60 Hrs
3	Applied Physiology	1	60 Hrs	-	-	-	-	-	-	1	60 Hrs
4	Applied Sociology	1	60 Hrs	-	-	-	-	-	-	1	60 Hrs
5	Applied Psychology	1	60 Hrs	-	-	-	-	-	-	1	60 Hrs
6	Nursing foundation – I Including first aid modiule	1	360 Hrs	-	-	-	-	-	-	1	120+40+40 =200 Hrs

7	Self – Study/ Co-Curricilar	1	80	-	-	-	-	-	-	1	40+40 =80 Hrs
કુલ			640+80 = 720 Hrs	-	-	-	-	-	-		720 Hrs
Semester - II											
7	Applied Biochemistry	1	40 Hrs	-	-	-	-	-	-	1	40 Hrs
8	Applied Nutration & dietetics	1	60 Hrs	-	-	-	-	-	-	1	60 Hrs
9	Nursing foundation –II Health Assessment module	1	560 Hrs	-	-	-	-	-	-	1	120+60+ 80= 260 Hrs
10	Health \Nursing Informatics & Technology	1	80 Hrs	-	-	-	-	-	-	1	40+20 =60 Hrs
કુલ			740Hrs								740 Hrs
1	Sociology	-	-	1	60 Hrs	-	-	-	-	1	60 Hrs
2	Pharmacology	-	-	1	45 Hrs	-	-	-	-	1	45 Hrs
3	Pathology	-	-	1	30 Hrs	-	-	-	-	1	30 Hrs
4	Genetics	-	-	1	15 Hrs	-	-	-	-	1	15 Hrs
	Medical surgical Nursing-1	-	-	1	210+ 72 0 Hrs	-	-	-	-	1	210+360 = 570 Hrs
6	Community Health Nursing	-	-	1	90 +135 Hrs	-	-	-	-	1	90 +68 = 158 Hrs
7	Communication & Education Technology	-	-	1	60+30 Hrs	-	-	-	-	1	60+30 Hrs
કુલ					1395 Hrs	-	-	-	-		968 Hrs
1	Medical surgical Nursing -2	-	-	-	-	1	120+ 270Hrs	-	-	1	120+ 135 = 255 Hrs
2	Child Health Nursing	-	-	-	-	1	90+ 270Hrs	-	-	1	90+135= 225 Hrs

3	Mental health nursing	-	-	-	-	1	90+270 Hrs	-	-	1	90+135 = 225Hrs
4	Nursing Research & Statistics	-	-	-	-	1	90Hrs	-	-	1	90 Hrs
કુલ						1	795 Hrs	-			795 Hrs
1	Midwifery & Obstical Nursing	-	-	-	-	-	-	1	90+180 Hrs	1	90+90 =180 Hrs
2	Community Health Nursing	-	-	-	-	-	-	1	90+135 Hrs	1	90+68 =158 Hrs
3	Management of Nursing Services & Education	-	-	-	-	-	-	1	60+30 Hrs	1	60+30 =90 Hrs
કુલ									428 Hrs		428Hrs

(B) વિષય (વિભાગ)વાર અધ્યાપકોની સંખ્યા તથા કાર્યભાર (જો વિષય એક થી વધુ ડિગ્રી પ્રોગ્રામમાં ભણાવવામાં આવતો હોય તો તેવા દરેક ડિગ્રી પ્રોગ્રામમાં તેને સમાવવો.)

ક્રમાંક	અધ્યાપકનું નામ તથા નિમણૂંકનો પ્રકાર (કાયમી / કરાર આધારિત)	યુનિ. ની માન્યતાના પત્રની તારીખ અને નંબર (એક–એક નકલ બીડવી)	વર્ષ/ સેમેસ્ટર દીઠ કાર્યભાર (કુલ તાસ)				કુલ તાસ (તાસનાકલાકો) (પ્રેકટિકલના 2 કલાકો = એક કલાકનો 1 તાસ)
			પ્રથમ	દ્વિતિય	તૃતીય	ચતૂર્થ	
(1) Subject : Comnmunicative English							
1	Ms.Mona Hansoti	Visiting faculty	40	0	0	0	40 Hrs
(2)Subject :Applied Anatony							
1	Dr.Divya Chavda	Visiting faculty	20	0	0	0	20 Hrs
2	Ms.Femida Mulla	ક્રમાંક :એસ (૧)(માન્યતા - ૨૯૫)/૮૮૩૪/૨૦૧૯ તારીખ : ૩૦/૦૫/૨૦૧૯	40	0	0	0	40 Hrs
(3) Subject : Applied Physiology							
1	Dr.Sajid Saiyad	Visiting faculty	40	0	0	0	40 Hrs
2	Mr. Riteshkumar	Adhoc	20	0	0	0	20 Hrs
(4) Subject : Sociology							
1	Dr. Harish Doshi	Visiting faculty	0	40	0	0	40 Hrs
2	Mr. Somshekar J.C	ક્રમાંક :એસ (૧)(માન્યતા - ૨૯૫)/૬૭૨૪/૨૦૧૮ તારીખ : ૨૩/૦૪/૨૦૧૮	0	20	0	0	20 Hrs
(5) Subject : Applied Psychology							
	Ms. Drashti Patel	ક્રમાંક :એસ (૧)(માન્યતા - ૨૯૫)/૯૮૭૩/૨૦૨૧ તારીખ : ૦૮/૦૭/૨૦૨૧	60	0	0	0	60 Hrs
(6) Subject : Nursing Foundation- I Including first aid Module							
1	Mr.Somashekar J.C	ક્રમાંક :એસ (૧)(માન્યતા - ૨૯૫)/૬૭૨૪/૨૦૧૮ તારીખ : ૨૩/૦૪/૨૦૧૮	120	0	0	0	120 Hrs
2	Mrs.Mitaxi Modi	ક્રમાંક :એસ (૧)(માન્યતા - ૨૯૫)/૯૮૭૩/૨૦૨૧ તારીખ : ૦૮/૦૭/૨૦૨૧	80	0	0	0	40 Hrs
3	Ms.Priyanka Chaudhari	Adhoc	160	0	0	0	40 Hrs
(7) Subject : Applied Nutrition & Dietetics							
1	Ms.Ayushi Modi	Adhoc	60	0	0	0	60 Hrs

(8) Subject :Applied Biochemistry							
1	Dr.Nikunj Patel	Visiting faculty	40	0	0	0	40 Hrs
(9) Subject : Nursing Foundation- II Including HealthAssessment Module							
1	Mr.Somashekar J.C	ક્રમાંક :એસ (૧)(માન્યતા - ૨૯૫)/૬૭૨૪/૨૦૧૮ તારીખ : ૨૩/૦૪/૨૦૧૮	120	0	0	0	120 Hrs
2	Mrs.Mitaxi Modi	ક્રમાંક :એસ (૧)(માન્યતા - ૨૯૫)/૯૮૭૩/૨૦૨૧ તારીખ : ૦૮/૦૭/૨૦૨૧	120	0	0	0	60 Hrs
3	Ms.Priyanka Chaudhari	Adhoc	320	0	0	0	80 Hrs
(10) Subject :Health / Nursing Informatics & Technology							
1	Mr. Manish Dafda	ક્રમાંક :એસ (૧) (માન્યતા - ૨૯૫)/૯૮૯૬/૨૦૨૧ તારીખ : ૦૮/૦૭/૨૦૨૧	80	0	0	0	60 Hrs
(11) Subject : Pharmacology							
1	Mrs.Panjal Gujarati	Visiting faculty	0	45	0	0	45 Hrs
(12) Subject : Pathology							
1	Dr.Ashok Kapadiya	Visiting faculty	0	30	0	0	30 Hrs
(13) Subject : Genetics							
1	Dr.Ashok Kapadiya	Visiting faculty	0	15	0	0	15 Hrs
(14) Subject : Medical Surgical Nursing-1							
1	Mr.Kalpesh Kumar Jain	ક્રમાંક :એસ (૧) (માન્યતા - ૨૯૫)/૯૮૯૬/૨૦૨૧ તારીખ : ૦૮/૦૭/૨૦૨૧	0	50	0	0	50 Hrs
	Mr. Iqram Patel	Adhoc	0	160	0	0	160 Hrs
3	Ms.Priya Patel	Adhoc	0	360	0	0	180 Hrs
4	Ms. Dhruvika	Adhoc	0	360	0	0	180 Hrs
(15) Subject : Community Health Nursing-1							
1	Mr.Sanjay kumar Dixit	Adhoc	0	90	0	0	90 Hrs
2	Mrs.Nilam P. Patel	ક્રમાંક :એસ (૧)(માન્યતા - ૨૯૫)/૯૮૭૩/૨૦૨૧ તારીખ : ૦૮/૦૭/૨૦૨૧	0	135	0	0	68 Hrs
(16) Subject : Education Technology & communication Techology							
1	Ms.Sahista Padaliya	Adhoc	0	90	0	0	90 Hrs
(17) Subject : Medical Surgical Nursing-2							
1	Mr.Kalpesh kumar Jain	ક્રમાંક :એસ (૧) (માન્યતા - ૨૯૫)/૯૮૯૬/૨૦૨૧ તારીખ : ૦૮/૦૭/૨૦૨૧	0	0	60	0	60 Hrs

2	Mr. Iqram Patel	Adhoc	0	0	60	0	60 Hrs
2	Ms.PriyaPatel	Adhoc	0	0	135	0	68 Hrs
3	Ms. Dhruvika	Adhoc	0	0	135	0	68 Hrs
(18) Subject : Child Health Nursing							
1	Mr. Somashekar jc	ક્રમાંક :એસ (૧)(માન્યતા - ૨૯૫)/૬૭૨૪/૨૦૧૮ તારીખ : ૨૩/૦૪/૨૦૧૮	0	0	90	0	90 Hrs
2	Mr. Manish Dafda	ક્રમાંક :એસ (૧) (માન્યતા - ૨૯૫)/૯૮૯૬/૨૦૨૧ તારીખ : ૦૮/૦૭/૨૦૨૧	0	0	270	0	135 Hrs
(19) Subject : Mental Health Nursing							
1	Mr. Jinesh P. George	ક્રમાંક :એસ (૧)(માન્યતા - ૨૯૫)/૬૭૨૪/૨૦૧૮ તારીખ : ૨૩/૦૪/૨૦૧૮	0	0	90	0	90 Hrs
2	Ms.Priyanka Chaudhari.	Adhoc	0	0	270	0	135 Hrs
(20) Subject : Nursing Research							
1	Mr. Manish Dafda	ક્રમાંક :એસ (૧) (માન્યતા - ૨૯૫)/૯૮૯૬/૨૦૨૧ તારીખ : ૦૮/૦૭/૨૦૨૧	0	0	30	0	30 Hrs
(21) Subject: Statistics							
1	Mrs. Varsha Sharma	Adhoc	0	0	15	0	15 Hrs
(22) Subject: Midwifery and Gynecological							
1	Mrs. Varsha Sharma	Adhoc	0	0	0	90	90 Hrs
2	Mrs.Jetal M. Patel	ક્રમાંક :એસ (૧)(માન્યતા - ૨૯૫)/૯૮૭૩/૨૦૨૧ તારીખ : ૦૮/૦૭/૨૦૨૧	0	0	0	180	90 Hrs
3	Ms.Priya Patel	Adhoc	0	0	0	180	90 Hrs
(23) Subject: Community Health Nursing							
1	Mr. Sanjay kumar Dixit	Adhoc	0	0	0	90	90 Hrs
2	Mrs.Nilam P. Patel	ક્રમાંક :એસ (૧)(માન્યતા - ૨૯૫)/૯૮૭૩/૨૦૨૧ તારીખ : ૦૮/૦૭/૨૦૨૧	0	0	0	135	68 Hrs
(24) Subject:Management of Nursing Services & Education							
1.	Mrs. Varsha Sharma	Adhoc	0	0	0	90	90 Hrs

(Annexure-3)

(C) આ ડિગ્રી પ્રોગ્રામનો કુલ કાર્યભાર (તમામવિષયો સાથે) અને અધ્યાપકોની નિમણૂંકની માહિતી (શા.શિક્ષણના વ્યાખ્યાતા તથા ગ્રંથાલય સહિત) :

(1.) Visiting Faculty

ક્રમાંક	વિષયનું નામ	જરૂરી અધ્યાપકોની સંખ્યા	કુલ તાસ (તાસના કલાકો)
1	Anatomy	1	60Hrs
2	Physiology	1	60Hrs
3	Microbiology	1	60Hrs
4	Biochemistry	1	30Hrs
5	English	1	60Hrs
6	Sociology	1	60Hrs
7	Pharmacology	1	45Hrs
8	Pathology	1	30Hrs
9	Introduction to Computer	1	45Hrs
10	PSYCHOLOGY	1	60Hrs
11	Genetics	1	15Hrs

ક્રમ	વિષયનું નામ	જરૂરી અધ્યાપકોની સંખ્યા	યુનિવર્સિટી એપ્રુવ્ડ શિક્ષકોની સંખ્યા	ખૂટતા શિક્ષકો
1	NURSING FONDATION	04	03	01
2	NUTRITION	01	01	00
3	MEDICAL&SURGICAL NURSING-I	03	02	01
4	COMMUNITY HEALTH NURSING-I	02	01	01
5	COMMUNITATION AND EDUCATION TECHNOLOGY	02	01	01
6	CHILD HEALTH NURSING	02	01	01
7	MENTAL HEALTH NURSING	02	01	01
8	MIDWIFERY AND OBSTERICAL	02	01	01

	NURSING			
9	NURSING RESEARCH & STATITICS	01	00	01
10	MANAGEMENT OF NURSING SERVIES AND EDUCATION	02	01	01

આ ડિગ્રી પ્રોગ્રામ માટે

(i) કાયમી જરૂરી અધ્યાપકોની કુલ સંખ્યા (તમામ વિષયો મળીને) : 31(B.Sc.N +P.B.B.Sc.N)

(ii) યુનિવર્સિટી માન્ય સંપૂર્ણ લાયકાત ધરાવતા (Ph.D. / NET / SLET ની શરત પૂર્ણ થતી હોય તેવા) કુલ કાયમી અધ્યાપકોની સંખ્યા : 12

(iii) કાયમી નિમણૂકની ટકાવારી 31.58% (iv) ઘટતા કાયમી અધ્યાપકોની ટકાવારી :68.42%

(માહિતી અલગ સીટમાં આપવી)

(8) આચાર્યનું નામ : Mr.KALPESH KUMAR JAIN (નકલ આ સાથે સામેલ છે)
(યુનિવર્સિટી માન્યતાના પત્રની નકલ બિડવી)

(9) **શૈક્ષણિક તથા વહીવટી સ્ટાફને ચૂકવાતાં પગાર સંબંધિત માહિતી : Consolidated**

(i) પગાર ધોરણ : પાંચમુ / છઠું પગાર પંચ : છઠું પગાર પંચ

(ii) મોંઘવારી ભથ્થું % : (iii) ઘરભાડા ભથ્થું : % : (iv) (મો.ભ + ઘર ભાડા ભથ્થું) :

(v) ગ્રાન્ટ ઈન એઈડ કોલેજમાં ચૂકવાતાં (DA + HRA) ની ટકાવારી (%):

(vi) રેશિયો : (DA +HRA) : i.e. **((iv) ÷ (v))** :

(10) **૨૫ કે તેથી વધુ કોલેજોએ ભાગ લીધો હોય તેવી યુનિવર્સિટી દ્વારા આયોજિત રમતગમતની હરિફાઈઓમાં ભાગ લેવાની માહિતી**

(i) કોલેજોએ ભાગ લીધેલ હોઈ તેવી યુનિવર્સિટી આયોજિત રમતગમતની હરિફાઈઓની સંખ્યા : -----NA-----

(ii) આ કોલેજોનાં વિદ્યાર્થીઓએ ભાગ લીધો હોય તેવી હરિફાઈઓની સંખ્યા : -----NA-----

(Please Provide on a Separate Sheet the list of events in which the college took Part)

(11) **૨૫ કે તેથી વધુ કોલેજોએ ભાગ લીધો હોય તેવી યુવક મહોત્સવની હરીફાઈમાં ભાગ લીધો હોય તેની માહિતી**

(i) યુનિવર્સિટી દ્વારા આયોજિત હરિફાઈઓની સંખ્યા : -----NA-----

(ii) આ કોલેજે ભાગ લીધો હોય તેવી હરિફાઈની સંખ્યા : ----NA-----

(આ કોલેજે ભાગ લીધેલ હોય તેવી હરિફાઈની યાદી અલગથી બિડવી)

(12) **વહીવટી સ્ટાફ સંબંધિત માહિતી (પ્રયોગશાળાના સ્ટાફ સહિત)**

	નિમાયેલ	/	જરૂરી
(i) હેડ કલાર્કની સંખ્યા :	01	/	01
(ii) સિનિયર કલાર્કની સંખ્યા :	02	/	02
(iii) જુનિયર કલાર્કની સંખ્યા :	02	/	02
(iv) સેવકોની સંખ્યા :	06	/	06
(v) અન્ય (સ્પષ્ટતા કરવી) :	15	/	15
કુલ :	26	/	26

ટકાવારી : 100%

(13) **યુનિવર્સિટીને જોડાણની ફી તથા અન્ય ફી ચૂકવ્યા અંગેની માહિતી**

(i) આ ડિગ્રી પ્રોગ્રામની કુલ જોડાણઅરજી ફી – 20000/-

(i) રીસીપ્ટ નંબર.:21210 તથા તારીખ :30/09/2021

(તમામ રીસીપ્ટની એક એક નકલ બિડવી)

(ii) વિદ્યાર્થીદીઠ જોડાણ ફી :

(a) વિદ્યાર્થીઓની સંખ્યા : 163 (b) વિદ્યાર્થીદીઠ રકમ : 1452

(c) કુલ રકમ : 2,36,676/-

(તમામ રીસીપ્ટની એક એક નકલ બિડવી)

(iii) યુનિવર્સિટી કેમ્પસ ડેવેલોપમેન્ટ ફી :

(a) વિદ્યાર્થીઓની સંખ્યા : 163 (b) વિદ્યાર્થીદીઠ રકમ : 100

(c) કુલ રકમ : 16300/-

(તમામ રીસીપ્ટની એક એક નકલ બિડવી)

(iv) સ્પોર્ટસ ડેવેલોપમેન્ટ ફી :

(a) વિદ્યાર્થીઓની સંખ્યા : 163 (b) વિદ્યાર્થીદીઠ રકમ : 40

(c) કુલ રકમ : 6520/-

(તમામ રીસીપ્ટની એક એક નકલ બિડવી)

(v) યુનિવર્સિટી સ્પોટર્સ એન્ડ કલ્ચરલ એકટીવીટી ફી :

(a) વિદ્યાર્થીઓની સંખ્યા : 163 (b) વિદ્યાર્થીદીઠ રકમ : 40

(c) કુલ રકમ : 6520/-

(તમામ રીસીપ્ટની એક એક નકલ બિડવી)

(14) **બોનસ/પેનલ્ટી પોઈન્ટ સંબધિત માહિતી :**

(i) સ્ટાફરૂમની સાથે વોશરૂમ ની વ્યવસ્થા : છે

(ii) સ્ટાફરૂમ / કેમ્પસમાં વાઈફાઈની વ્યવસ્થા : છે

(iii) વિદ્યાર્થીનીઓ માટે કોમનરૂમની વ્યવસ્થા : છે

(iv) ગ્રંથાલયમાં અલગ વાંચન માટેનો રૂમ : છે

ગ્રંથાલયમાં ઉપલબ્ધ પુસ્તકોની સંખ્યા : 3078

(v) રમત ગમતનું મેદાન : છે

(vi) પ્રયોગશાળામાં જરૂર મુજબના સાધનોની ઉપલબ્ધી : છે

(ઉપલબ્ધ સાધનોની યાદી પ્રયોગશાળા માટે બિડવી)

(vii) કોલેજ જે મકાન/ કેમ્પસમાં ચાલે છે તેમાં શાળા કે આ યુનિ. સાથે સંલગ્ન નહી હોય તેવી સંસ્થા ચાલે છે કે કેમ ? (જો જવાબ હા હોય તો પેરા– ૧૫ માં અન્ય અવલોકનોમાં વિગતો આપવી.) ____ ના ____

(viii) સેવાપોથીમાં નિયમિત નોંધ કરવામાં આવે છે. અને O.69 (A & B) ની જોગવાઈઓનું પાલન થાય છે. ____ હા ____

(ix) સેમિનાર/ કોન્ફરન્સ માટે ડયુટી લીવ આપવામાં આવે છે. ? ____ હા ____

(x) યુનિવર્સિટીના કામ અર્થે ડયુટી લીવ આપવામાં આવે છે. ? ____ હા ____

(xi) મેટરનીટી / પેટરનીટી લીવ આપવામાં આવે છે ? ____ હા ____

(xii) એન્રોલમેન્ટની કાર્યવાહી પૂર્ણ થયેથી વિદ્યાર્થીઓની ઓરીજીનલ માર્કશીટ તથા સર્ટીફીકેટ પરત આપવામાં આવે છે. ____ હા ____

(xiii) એન્ટી રેગીંગ સમિતિ રચાયેલ છે ? ____ હા ____

(Xi V) જાતીય સતામણી રોકવા માટે સેલની રચના કરવામાં આવી છે. ____હા____

(XV) યુનિવર્સિટીએ નિયત કર્યા સિવાયનીઅન્ય ફી લેવામાં આવે છે ? ____ના____

(Xvi)વિદ્યાર્થીઓને પ્રોસ્પેકટર્સ આપવામાં આવે છે ? ____ના____

(Xvi i) પ્રોસપેકટર્સની કિંમત જણાવો. ____--NA--____

(Xvi i i)વિદ્યાર્થી સંઘ પ્રતિનિધિ (SFC) ના હિસાબો ઓડિટ થયેલ છે કે નહી ? ____ના____

(Xi X) ગત વર્ષે જોડાણ માટે યુનિવર્સિટી દ્વારા જણાવેલ શરતોની સંખ્યા અને આ શરતો પૈકી પરિપાલન થયેલ શરતોની સંખ્યા (પુરાવાનું બિડાણ જોડવું) બીડાણ સામેલ છે

____ના____

(XX)AAA નું ઓડિટ થયેલ છે ? ____ના____

(XXi)કન્યા છાત્રાલય છે કે નહીં ? ____હા____

(XXi i) કુમાર છાત્રાલય છે કે નહીં ? ____હા____

(15) **બોનસ / પેનલ્ટી પોઈન્ટ મળી શકે તેના અન્ય મુદ્દાઓ / અવલોકનો :**
(ઉ.દા. તરીકે (૧)કોલેજ જે મકાન/ કેમ્પસમાં ચાલે છે તેમા શાળા કે આ યુનિ. સાથે સંલગ્ન નહીં હોય તેવી સંસ્થા ચાલે છે કે કેમ તેની માહિતી(૨)વિદ્યાર્થી / સ્ટાફ માટે ગ્રંથાલય / પ્રયોગશાળા/ કેમ્પસ/પી.એફ. વગેરેમાં વિદ્યાર્થીઓને મળવી જોઈતી સુવિધાનો અભાવ અથવા વધારાની સુવિધા વગેરે)
અદ્યતન આધુનિક ટેકનોલોજી સભર કેમ્પસ, વાઈફાઈ સુવિધા, ઓડીટોરીયમ હોલ, નેચરલ અને ગ્રીન કેમ્પસ, ટ્રાન્સપોર્ટેશન સુવિધા, કેન્ટીન, રીક્રીએશન એરીયા, મફત સારવાર વિગેરે તમામ સુવિધા ઉપલબ્ધ છે.

1. કોલેજ કેમ્પસમાં WIFI સુવિધા ઉપલબ્ધ છે.
2. સારુ રમતનું ગમતનું મેદાન છે.
3. ટ્રન્સપોર્ટેશનની સુવિધા છે.
4. એલસીડી પ્રોજેક્ટરથી સજ્જ વર્ગખંડો છે.

(16) સદર અભ્યાસક્રમનું રાજય સરકારના શિક્ષણ વિભાગ, ગાંધીનગર તરફથી પ્રસિધ્ધ થયેલ છેલ્લાંમાં છેલ્લા જાહેરનામાની નકલ આપવી.

આથી અમો પ્રમાણિત કરીએ છીએ કે ઉપર જણાવેલ માહિતી અમારી જાણ મુજબ અને ઉપલબ્ધ આધારો મુજબ સાચી અને ખરી છે.

આચાર્યની સહી

08/02/2022

Principal
Vidhyadeep Institute of Nursing (B.Sc)
Vidhyadeep Campus, At. Po. ANITA (KIM)
Tal. Olpad, Dist. Surat-394110.

(નામ તથા સિક્કો)

સંચાલક મંડળના પ્રતિનિધિની સહી

Vidhyadeep Charitable Trust
H.J. Pat
Authorized

(નામ અને સિક્કો)

અમો, નીચે મુજબના સમિતિના સભ્યોએ ઉપરોકત માહિતીની ચકાસણી કરી છે અને ઉપલબ્ધ આધારો મુજબ તે સાચી અને ખરી છે. ઉપરોકત માહિતી અને અવલોકનોના આધારે અમો સદર ડિગ્રી પ્રોગ્રામ માટે સંસ્થાની જોડાણની અરજી ગ્રાહય રાખી નીચેના સમયગાળા માટે ચાલુ જોડાણ આપવા ભલામણ કરીએ છીએ.

સમય ગાળો :2022-23

શરતો:

1. કાયમી ધોરણે આચાર્ય અને ખૂટતા અધ્યાપકની નિમણૂક કરવી.
2. ન્યૂટ્રિશન લેબ્માં બર્નરની ખરીદી કરી લેબને સુસજ્જ બનનાવવી.
3. MCH લેબને અપડેટ કરવી.
4. ઓર્ડિનાન્સ ૬૯(A) અને ૬૯(B) નું પાલન કરવું.
5. રાજ્ય સરકાર અને કાઉન્સીલ ના વખતો વખતના નીતી નિયોમોનું ચુસ્તપણે પાલન કરવું.

નામ :	સહી :
(1) ડૉ. ઇશ્વરભાઇ એમ. પટેલ	
(2) ડૉ. કશ્યપ ખરચીયા	ઓનલાઇન હાજર
(3) ડૉ. એ. કની મોઝી	ઓનલાઇન હાજર
(4) ડૉ. કેતન સી. દેસાઇ	ગેરહાજર
(5) ડૉ. એસ. પી. વોરા	ઓનલાઇન હાજર
(6) શ્રી મહેશ ડામોર	ઓનલાઇન હાજર
(7) ડૉ. ચેતન પટેલ	ઓનલાઇન હાજર
(8) ડૉ. નિરુબેન પટેલ	ઓનલાઇન હાજર
(9) ડૉ. જ્યોતિ રઘોથમા રાવ	ઓનલાઇન હાજર
(10) ડૉ. વિલાસ રાવ ચવાન	ગેરહાજર
(11) ડૉ. અજય પંચાલ	ગેરહાજર
(12) ડૉ. અંજન દેસાઇ	ઓનલાઇન હાજર
(13) ડૉ. ધ્વનિત એસ. શાહ	ઓનલાઇન હાજર
(14) ડૉ. સર્વાનન એમ.	ઓનલાઇન હાજર
(15) ડૉ. ઇન્દ્રાવતી ધનેશ્વર રાવ	ઓનલાઇન હાજર
(16) ડૉ. પારૂલ નાયક	ઓનલાઇન હાજર
(17) ડૉ. માધુરી કાંબલે	ઓનલાઇન હાજર
(18) ડૉ. કિર્તિબેન ઠાકર	ઓનલાઇન હાજર

Meeting ID	Topic	Start Time	End Time	User Email	Duration (Minutes)	Participants
81068962119	Online LIC for Continue Affiliation - Vidhyadeep Campus	02-08-2022 09:33	02-08-2022 13:39	webinar3@vnsgu.ac.in	246	46
Name (Original Name)	User Email	Total Duration (Minutes)	Guest			
VNSG University	webinar3@vnsgu.ac.in	246	No			
Madhuri Kambie		31	Yes			
Dr Jyoti's iPhone		29	Yes			
Vidhyadeep Homoeopathic Medical College & Research	vidhyadeepbhms@gmail.com	217	Yes			
Kashyap Kharachia		34	Yes			
Principal		215	Yes			
Dr.Kirti Dakshesh Thakar		47	Yes			
VIDHYADEEP TRUST		48	Yes			
Dr.parul Desai		49	Yes			
Niruben n patel		149	Yes			
Prof. Dr. Saravanan M.		63	Yes			
mahesh damor	gactilkwada@gmail.com	298	Yes			
Anjan Desai	anjandesai@gmail.com	17	Yes			
Indrawati's iPhone		54	Yes			
Dr. Dhwanit S. Shah		50	Yes			
Kashyap Kharachia	drkharachia@yahoo.com	64	Yes			
Dr. Chetan Patel Ambaba Commerce College# Sabargam		22	Yes			
Principal GPC# Surat	govtphysio_surat@yahoo.com	11	Yes			
Sambhav		46	Yes			
Dr. Chetan Patel Ambaba Commerce College# Sabargam	yug28patel@gmail.com	108	Yes			
Dr. kanimozhi maran		54	Yes			
Niru Patel	examdaman@gmail.com	30	Yes			

ગાર્ ગમદ દાવાન્ ગુજરાત યુનિવર્સિટી,
ઉધના મગદલ્લા રોડ, વેસુ, સુરત–૩૯૫૦૦૭.

કોલેજોએ આપવાની અને સ્થાનિક તપાસ સમિતિએ ચકાસવાની માહિતી માટેનું નિયત પત્રક

સરકારી / જિલ્લા શિક્ષણ અને તાલીમ ભવનો /સ્વનિર્ભર બી.એડ્. કોલેજો માટે

(જરૂરી આધારો અલગથી બિડવા)

એકેડેમિક કાઉન્સિલ તા. ૩૦-૦૩-૨૦૨૨
બાબત.....૫૦.....બિડાણ/પરિશિષ્ટ.૪૮.....

(૧) કોલેજનું નામ અને સરનામું :શ્રી એસ.આર પટેલ બી.એડ્. કોલેજ, અણિતા(કીમ), તા- ઓલપાડ,જી-સુરત.

(૨) ડિગ્રી – પ્રોગ્રામનું નામ : બી.એડ્.

(૩) NCTE માન્યતા પ્રાપ્ત યુનિટોની સંખ્યાઃ બે(૫૦ × ૨ યુનિટ = ૧૦૦)

(૪) NCTE માન્યતા પત્રકમાંક : WRC/5-6/101/2008/28197

(૫) વર્ગોની સંખ્યા(પ્રથમ વર્ષ+બીજું વર્ષ) : ૨+૨=૪

(૬) તાલીમાર્થીઓની કુલ સંખ્યા : ૧૦૦+ ૧૦૦ = ૨૦૦

૯૧+ ૯૯ = ૧૯૦

(૭) આચાર્યનું નામ : ડૉ.પત્રલેખા એ. બારડ કાયમી

(યુનિવર્સિટી માન્યતા પત્રની નકલ બિડવી)

(૮) શૈક્ષણિક સ્ટાફ સંબંધિત માહિતી :

- એક થી વધુ ડિગ્રી પ્રોગ્રામમાં ભણાવવામાં આવતા હોય તો તેવા દરેક ડિગ્રી પ્રોગ્રામનું તથા પ્રત્યેક યુનિટ માટે અલગ પત્રક બનાવવું.

(અ) વિષય : શિક્ષણ – બી.એડ્. / એમ.એડ્.

ક્રમ	અધ્યાપકનું નામ	શૈ.લાયકાત	યુનિ.ની માન્યતાના પત્રની તારીખ અને નંબર (પ્રત્યેકની અલગ નકલ બીડવી)	શીખવતા વિષયો Perspective \ pedagogy\ art
૧	ડૉ. પત્રલેખા એ. બારડ	M.Sc., M.Ed., Ph.D.	No.S(1)/(Approval-132)/6574/2017 Date: 13/04/2017	Principal
૨	શીતલબેન વી. ધૂલિયા	M.A., M.Ed.	No.S(1)/ (Approval-132)/10157/2013 Date: 10/10/2013	Pedagogy
૩	જયશ્રીબેન પી. રાવલજી	M.A., M.Ed.	No.S(1) /(Approval-132)/10207/2015 Date: 20/07/2015	Perspective
૪	ડૉ. આમંતોડા રોશનીબેન બી.	M.Sc., M.Ed., Ph.D.	No.S(1) /(Approval-132)/4720/2021 Date: 31/03/2021	Pedagogy
૫	ડૉ. પટેલ હેતલબેન જે.	M.A., M.Ed., M.Phil Ph.D.	No.S(1) /(Approval-132)/4720/2021 Date: 31/03/2021	Pedagogy
૬	ડૉ. પટેલ વિજયભાઈ ડી.	M.P.Ed.	No.S(1) /(Approval-132)/4720/2021 Date: 31/03/2021	P.E.
૭	ચૌધરી રાધાબેન ગણેશભાઈ	M.A., M.Ed. GSET	No.S/(Manyta-132)/16566/2021 Date: 25/10/2021	Perspective
૮	ડૉ. દર્શના કિશોરકુમાર ધીવર	M.Sc., M.Ed., Ph.D.	No.S/(Manyta-132)/16566/2021 Date: 25/10/2021	Pedagogy
૯	રોહિત નરેશભાઈ રમણભાઈ	M.A., M.Ed., M.Phil. GSET	No.S/(Manyta-132)/16566/2021 Date: 25/10/2021	Pedagogy
૧૦	પાલ અનિલકુમાર રામકૃપાલ	Master of Performing Arts, NET	No.S/(Manyta-132)/16566/2021 Date: 25/10/2021	Performing Arts
૧૧	વાઘ જેનીશભાઈ દિનેશભાઈ	Master of Visual Arts	No.S/(Manyta-132)/16566/2021 Date: 25/10/2021	Fine Arts

૧૨	અમિતકુમાર એસ. યાદવ	M.A., M.Ed.	Ad-hoc	Pedagogy
૧૩	કૌશિકાબેન એમ. વાઘેલા	M.A., M.Ed.	Ad-hoc	Pedagogy
૧૪	રંજનબેન આર. પટેલ	M.A., M.Ed.	Ad-hoc	Pedagogy
૧૫	અમિતભાઇ પી. પટેલ	M.P.Ed.	Ad-hoc	P.E.
૧૬	રાજેશ્રીબેન જે. રાઠોડ	M.A., M.Ed.	Ad-hoc	Pedagogy

(બ) આ ડિગ્રી પ્રોગ્રામ માટે જરૂરી અધ્યાપકોની નિમણૂંકની માહિતી (૫૦ + ૫૦ ના બે યુનિટ માટે)

ક્રમ	વિષયનું નામ	જરૂરી અધ્યાપકોની સંખ્યા	યુનિવર્સિટી એપ્રૂવ્ડ શિક્ષકની સંખ્યા	ખૂટતા શિક્ષકો
૧	Principal	૧	૧	૦
૨	Perspective	૪	૨	૨
૩	Pedagogy subjects	૮	૫	૩
૪	Physical Education / fine arts / performing art	૩	૩	૦

(૯) આ ડિગ્રી પ્રોગ્રામ માટે જરૂરી અધ્યાપકોની કુલ સંખ્યા (તમામ વિષયો મળીને) : ૧૬.

(૧૦) યુનિવર્સિટી માન્ય કુલ અધ્યાપકોની સંખ્યા : ૧૧

(૧૧) નિમણૂંકની ટકાવારી ૬૮.૭૫ % ઘટતા અધ્યાપકોની ટકાવારી : ૩૧.૨૫ %

(માહિતી અલગ સીટમાં આપવી)

(૧૨) શૈક્ષણિક તથા વહીવટી સ્ટાફને ચૂકવાતા પગાર સંબંધિત માહિતી :

(૧) પગાર ધોરણ———— પાંચમું / છઠ્ઠું પગાર પંચ

(૨) મોંઘવારી ભથ્થું ૬૫ %. (૨) ઘરભાડા ભથ્થું % : .....૧૫ %.....

(૩) ગો.ભ.+ઘર ભાડા ભથ્થું) % :.....૮૦ %.....

(૪) ગ્રાન્ટ–ઈન એઈડ્ કોલેજમાં ચૂકવાતાં (DA+HRA) ની ટકાવારી (%) .....

(૫) રેશિયો : (DA+HRA): i.e. ((૪ ÷ ૫)) .....

(૬)નિયમિત રીતે થતા પગારના આધાર તરીકે દરેકની બેંકની પાસબુકની ઝેરોક્ષ જોડવી.

(૧૩) યુનિવર્સિટી દ્વારા આયોજિત રમતગમતની હરિફાઈઓમાં ભાગ લેવાની માહિતી–

(૧) ૨૫ કે તેથી વધુ કોલેજોએ ભાગ લીધેલ હોઈ તેવી યુનિવર્સિટી આયોજિત રમતગમતની હરિફાઈઓની સંખ્યા : .....

(૨) આ હરિફાઈઓમાં વિદ્યાર્થીઓએ ભાગ લીધો હોય તેવી હરિફાઈઓની સંખ્યા : .....

(આ કોલેજે ભાગ લીધેલ હોય તેવી હરિફાઈની યાદી અલગથી બિડવી)

(૧૪) યુનિવર્સિટી દ્વારા આયોજિત યુવક મહોત્સવની હરીફાઈમાં ભાગ લીધો હોય તે અંગેની માહિતી

(અ) ૨૫ કે તેથી વધુ કોલેજોએ ભાગ લીધો હોય તેવી યુનિવર્સિટી દ્વારા આયોજિત યુવક મહોત્સવની હરિફાઈઓની સંખ્યા :

(બ) આ હરિફાઈઓમાં કોલેજે ભાગ લીધો હોય તેવી હરિફાઈની સંખ્યા :

(આ કોલેજે ભાગ લીધેલ હોય તેવી હરિફાઈની યાદી અલગથી બિડવી)

(૧૫) વહીવટી સ્ટાફ સંબંધિત માહિતી

નિમાયેલ / જરૂરી મહેકમ (NCTE ના નવા નોર્મસ પ્રમાણે)

- librarian : ૧ / ૧
- Lab assistant : ૧ / ૧
- Office cum Account Assistant : ૧ / ૧
- Office assistant cum Computer operator : ૧ / ૧
- Store keeper : ૧ / ૧
- Technical assistant : ૧ / ૧
- Support staff : ૨ / ૨
- બાકી સ્ટાફ ટકાવારી : ૦

(૧૬) યુનિવર્સિટીને જોડાણની ફી તથા અન્ય ફી ચૂકવ્યા અંગેની માહિતી

(અ) આ ડિગ્રી પ્રોગ્રામની કુલ જોડાણ અરજી ફી

રીસીપ્ટ નંબર : ૨૦૬૧૨ તથા તારીખ : ૨૯-૦૯-૨૦૨૧ (રીસીપ્ટની એક એક નકલ બિડવી)

(બ) વિદ્યાર્થીદીઠ જોડાણ ફી : ૧૧૨૨

વિદ્યાર્થીઓની સંખ્યા : ૧૯૩ વિદ્યાર્થીઓની રકમ : ૧૧૨૨

કુલ રકમ : ૨૧૬૫૪૬/- (રીસીપ્ટની એક એક નકલ બિડવી)

(૧૭) યુનિવર્સિટી કેમ્પસ ડેવલપમેન્ટ ફી : (રીસીપ્ટ નંબર : ૩૦૫૩૭)

વિદ્યાર્થીઓની સંખ્યા : ૧૯૨*૨ વિદ્યાર્થીઓની રકમ : ૫૦

કુલ રકમ : ૧૯૨૦૦/- (રીસીપ્ટની એક એક નકલ બિડવી)

(૧૮) સ્પોર્ટસ ડેવલપમેન્ટ ફી : (રીસીપ્ટ નંબર : ૩૦૫૩૭)

વિદ્યાર્થીઓની સંખ્યા : ૧૯૨*૨ વિદ્યાર્થીઓની રકમ : ૨૦

કુલ રકમ : ૭૬૮૦/- (રીસીપ્ટની એક એક નકલ બિડવી)

(૧૯) યુનિવર્સિટીમાં સ્પોર્ટ્સ એન્ડ કલ્ચરર એકટીવીટી ફી: (રીસીપ્ટ નંબર : ૩૦૫૩૭)

વિદ્યાર્થીઓની સંખ્યા : ૧૯૨*૨ વિદ્યાર્થીઓની રકમ : ૨૦

કુલ રકમ : ૭૬૮૦/- (રીસીપ્ટની એક એક નકલ બિડવી)

(૨૦) લાયબ્રેરી વિષયક છેલ્લા ત્રણ વર્ષની ખરીદી સંબંધી માહિતી

	વર્ષ ૧૯-૨૦		વર્ષ ૨૦-૨૧		વર્ષ ૨૧-૨૨	
	સંખ્યા	કરેલ ખર્ચ	સંખ્યા	કરેલ ખર્ચ	સંખ્યા	કરેલ ખર્ચ
પુસ્તક	૫૧૩	૩૯૭૦૭	૫૧	૩૫૨૫	૧૧૦૬	૧૧૨૯૪૨
મેગેઝીન	૧૬	૪૧૫૦	૧૬	૪૧૫૦	૧૦	૩૫૦૦
રીસર્ચ જર્નલો	૦૬	૧૯૭૦	૦૬	૧૯૭૦	૦૬	૨૭૪૫

(૨૧) કોલેજ કક્ષાએ થતી સપ્તધારા અંતર્ગતની પ્રવૃતિઓ સંબંધી માહિતી (ઓનલાઈન & ઓફ્લાઈન)

	પ્રવૃત્તિઓનું નામ	સ્પર્ધા / સેમિનાર / ગોષ્ઠી/ કાર્યશિબિર	ભાગ લેનારની સંખ્યા
જ્ઞાનધારા	ગુરૂ પૂર્ણિમા ઉજવણી, શિક્ષક દિન ઉજવણી	ઉજવણી ઉજવણી	૨૫ ૨૦
રંગકલા કૌશલ્ય ધારા	૧. કાર્ડ મેકિંગ ૨. દિવાળી કાર્ડ મેકિંગ ૩. પોસ્ટર સ્પર્ધા ૪. કોડિયા શણગાર ૫. રંગોળી સ્પર્ધા	સ્પર્ધા સ્પર્ધા સ્પર્ધા સ્પર્ધા સ્પર્ધા	૩૨ ૪૬ ૨૯ ૩૮ ૨૨
સર્જનાત્મક ધારા	૧. વકતૃત્વ સ્પર્ધા ૨. વાર્તાલેખન	સ્પર્ધા સ્પર્ધા	૧૭ ૩૨
યોગ વ્યાયામ ખેલકુદધારા	૧. યોગ દિવસ ઉજવણી(પ્રવૃતિ) ૨. સ્પોર્ટ્સ ડે	સ્પર્ધા સ્પર્ધા	૨૭ ૯૮
સામુદાયિક સેવા ધારા	૧. વૃક્ષારોપણ	કાર્યશિબિર	૨૨
નાટય ધારા	૧. ૧૫મી ઓગષ્ટની ઉજવણી ૨. ૨૬મી જાન્યુઆરીની ઉજવણી	ઉજવણી ઉજવણી	૨૫ ૬૨
ગીત સંગીત નૃત્ય	૧. દેશભક્તિ ગીત ૨. જન્માષ્ટમી ગીત સ્પર્ધા	સ્પર્ધા સ્પર્ધા	૨૮ ૧૨

(૨૨) કોલેજે ગત વર્ષ દરમ્યાન સંપન્ન કરેલ આંતરકોલેજ સ્પર્ધાઓની સંખ્યા અને નામ નોંધો.

ક્રમ	સ્પર્ધાઓ અને સ્થળ	તાલીમાર્થી સંખ્યા
૧	ઓલપાડ તાલુકા આયોજિત જીલ્લા કક્ષાનો યુવા મહોત્સવ અંતર્ગત ચિત્ર સ્પર્ધા	૦૩
૨	ઓલપાડ તાલુકા આયોજિત જીલ્લા કક્ષાનો યુવા મહોત્સવ અંતર્ગત એકપાત્ર અભિનય સ્પર્ધા	૦૨
૩	ઓલપાડ તાલુકા આયોજિત જીલ્લા કક્ષાનો યુવા મહોત્સવ અંતર્ગત સમૂહ ગીત સ્પર્ધા	૦૬
૪	ઓલપાડ તાલુકા આયોજિત જીલ્લા કક્ષાનો યુવા મહોત્સવ અંતર્ગત ભજન સ્પર્ધા	૦૨
૫	ગીતા જયંતિ નિમિતે ઓનલાઈન શ્લોકગાન સ્પર્ધા, મહાવીર વિદ્યામંદિર ટ્રસ્ટ સંચાલિત બી.એડ્. કોલેજ, પાંડેસરા	૦૧
૬	ગીતા જયંતિ નિમિતે ઓનલાઈન વકતૃત્વ સ્પર્ધા, મહાવીર વિદ્યામંદિર ટ્રસ્ટ સંચાલિત બી.એડ્. કોલેજ, પાંડેસરા	૦૧
૭	ગીતા જયંતિ નિમિતે નિબંધ સ્પર્ધા, મહાવીર વિદ્યામંદિર ટ્રસ્ટ સંચાલિત બી.એડ્. કોલેજ, પાંડેસરા	૦૧
૮	લોક ગીત સ્પર્ધા - વિવેકાનંદ કોલેજ ફોર બી.એડ્., જહાંગીરપુરા	૦૨
૯	પાવર પોઈન્ટ પ્રેઝન્ટેશન સ્પર્ધા - વિવેકાનંદ કોલેજ ફોર બી.એડ્., જહાંગીરપુરા	૦૨

(૨૩) કોલેજ ખાતે હાથ ધરેલ અન્ય સહઅભ્યાસ પ્રવૃત્તિઓના માત્ર નામ નોંધો.

ક્રમ	સહઅભ્યાસ પ્રવૃતિ		
		ક્રમ	
૧	યોગ દિવસ	૧૦	પોસ્ટર સ્પર્ધા
૨	ગુરૂ પુર્ણિમા	૧૧	રંગોળી સ્પર્ધા
૩	સ્વાતંત્ર દિવસ	૧૨	કોડિયા શણગાર સ્પર્ધા
૪	શિક્ષક દિન ઉજવણી	૧૩	વકતૃત્વ સ્પર્ધા
૫	ગાંધીજી જન્મ જયંતિ	૧૪	વાર્તાલેખન
૬	દેશ ભક્તિ ગીત	૧૫	સ્પોર્ટ્સ ડે
૭	મટકી ફોડ સ્પર્ધા	૧૬	દેશભક્તિ ગીત
૮	દિવાળી કાર્ડ મેકિંગ	૧૭	જન્માષ્ટમી ગીત સ્પર્ધા
૯	કાર્ડ મેકિંગ	૧૮	ગણિત દિવસની ઉજવણી
		૧૯	વર્ષગીત સ્પર્ધા
		૨૦	હિન્દી દિવસની ઉજવણી

(૨૪) ગત વર્ષની LIOની શરતો સંબંધી માહિતી

ક્રમ	ગતવર્ષની શરતો	પાલન થયું હા / ના	જો ના હોય તો કારણો આપો
	આ પત્રક આ સાથે આમેલ છે.	હા	

(૨૫) ગત વર્ષ દરમ્યાનના કાર્યરત અધ્યાપકોની સંખ્યા બાબત.

વર્ષના આરંભે અધ્યાપકોની સંખ્યા	વર્ષના અંતે અધ્યાપકોની સંખ્યા	વર્ષના બંને સત્ર દરમ્યાન જરૂરી પૂરો સ્ટાફ ઉપલબ્ધ રહયો હતો ?
૧ + ૫ = ૬	૧ + ૧૦ = ૧૧	૧ + ૧૦ = ૧૧ વર્ષ દરમિયાન હાજર રહ્યા હતા.

(૨૬) જો અધ્યાપકો અધવચ્ચે છૂટા થયા હોય / જોડાયા હોંય તો કારણો સહિત વિગતો અને આધારો આપો. ----------

ક્રમ	અધ્યાપકનું નામ	શૈક્ષણિક લાયકાત	યુનિ.ની માન્યતાના પત્રની તારીખ અને નંબર (પ્રત્યેકની અલગ નકલ બીડવી)	શીખવતા વિષયો Perspective \ pedagogy\ art
૧	ચૌધરી રાધાબેન ગણેશભાઈ	M.A., M.Ed.- GSET	No.S/(Manyta-132)/16566/2021 Date: 25/10/2021	Psychology Perspective
૨	ડૉ. દર્શના કિશોરકુમાર ધીવર	M.Sc., M.Ed., Ph.D.	No.S/(Manyta-132)/16566/2021 Date: 25/10/2021	Science Pedagogy
૩	રોહિત નરેશભાઈ રમણભાઈ	M.A., M.Ed., M.Phil. GSET	No.S/(Manyta-132)/16566/2021 Date: 25/10/2021	Hindi Pedagogy
૪	પાલ અનિલકુમાર રામકૃપાલ	Master of Performing Arts, NET	No.S/(Manyta-132)/16566/2021 Date: 25/10/2021	Performing Arts
૫	વાય જ્યેનીશભાઈ દિનેશભાઈ	Master of Visual Arts	No.S/(Manyta-132)/16566/2021 Date: 25/10/2021	Fine Arts

(૨૭) સ્ટાફના સભ્યોનું સંશોધન –લેખન/ સંશોધન ક્ષેત્રે પ્રદાન (વર્ષ ૨૦૨૧- ૨૦૨૨ દરમ્યાન)

ક્રમ	નામ	સ્વરૂપ: સંશોધન પત્રો /આર્ટિકલ/પુસ્તક/અન્ય	સંદર્ભ: શીર્ષક / બુક મેગેઝીનનું નામ/ ISBN નો ઉલ્લેખ
1	ડૉ. પત્રલેખા એ. બારડ	સંશોધન પત્ર	I. Present a Research Paper in Emerging Trends in Social Science & Allied Areas organized by VNSGU, Surat, India & Research for Resurgence Foundation, BSM, Nagpur, India Title of Paper An Experimental Study of the Animation in Social Science in Secondary Level. (Date: 05 & 06/01/2022) 2. Present a Research Paper in Emerging Trends in Social Science & Allied Areas organized by VNSGU, Surat, India & Research for Resurgence Foundation, BSM, Nagpur, India Title of Paper ધોરણ – ૬ ના વિજ્ઞાન અને ટેકનોલોજી વિષયમાં 'પાણી' એકમ પર કમ્પ્યુટર આધારિત કાર્યક્રમની રચના અને અસરકારકતા. (Date 05 & 06/01/2022) 3. Present a Research Paper in Emerging Trends in Social Science & Allied Areas organized by VNSGU, Surat, India & Research for Resurgence Foundation, BSM, Nagpur, India Title of Paper ઓનલાઈન શિક્ષણ સંદર્ભે કોલેજના વિદ્યાર્થીઓ, વાલીઓ અને શિક્ષકોનાં અભિપ્રાયોનો અભ્યાસ. (Date: 05 & 06/01/2022)
		પુસ્તક પ્રકાશન	4. New Education Policy & Quality Concern in Higher Education (ISBN - 978-93-5288-565-7)
2	ડૉ. પત્રલેખા એ. બારડ	પી.એચ.ડી. વિદ્યાર્થી	મિનાક્ષીબેન એન. સોલંકી, સંઘાણી અરુણાબેન અને અરવિંદભાઈ ટાંક પીએચ.ડી. ડીગ્રી મેળવેલ C[.
3	અમિતકુમાર એસ. યાદવ	કાર્યશિબિર	2. Participated in One Day Workshop for New Education Policy – 2020 Organized by VNSGU, Surat & Ignited Mind. (Date: 16/12/2021
		સંશોધન પત્ર	3. Present a Research Paper in Emerging Trends in Social Science & Allied Areas organized by VNSGU, Surat, India & Research for Resurgence Foundation, BSM, Nagpur, India Title of Paper ઓનલાઈન શિક્ષણ સંદર્ભે કોલેજના વિદ્યાર્થીઓ, વાલીઓ અને શિક્ષકોનાં અભિપ્રાયોનો અભ્યાસ. (Date: 05 & 06/01/2022)
4	ડૉ. આયતોડા રોશનીબેન બી.	સંશોધન પત્ર	1. Present a Research Paper in Ethical Consideration in Research organized by Khwaza moinuddin chisti language university lacknow & RET Academy, Mehsana Tital of Paper Ethics in Educational Research (Date: 16/5/2021)
5	ડૉ. પટેલ હેતલબેન જે.	સંશોધન પત્ર	1. Present a Research Paper in Ethical Consideration in Research organized by Khwaza moinuddin chisti language university lacknow & RET Academy, Mehsana Tital of Paper Importance and principles of Ethical Research (Date: 16/5/2021)

(૨૮) અન્ય વિશેષ માહિતી :

(i) સ્ટાફરૂમની સાથે વોશરૂમની વ્યવસ્થા : છે / નથી ..... છે.....

(ii) સ્ટાફરૂમ / કેમ્પસમાં વાઈફાઈની વ્યવસ્થા : છે / નથી ..... છે.....

(iii) વિદ્યાર્થીનીઓ માટે કોમનરૂમની વ્યવસ્થા : છે / નથી ..... છે.....

(iv) ગ્રંથાલયમાં અલગ વાંચન માટેનો રૂમ : છે / નથી ..... છે.....

(v) રમત ગમતનું મેદાન : છે / નથી ..... છે.....

(vi) પ્રયોગશાળામાં (વિજ્ઞાન–મનોવિજ્ઞાન–કમ્પ્યુટર)જરૂરી સાધનોની ઉપલબ્ધિ :છે / નથી ..... છે.....
(અલગથી માહિતી આપવી)

(vii) કોલેજ જે મકાન / કેમ્પસમાં ચાલે છે તેમાં શાળા કે આ યુનિ. હા / ના ..... ના .....

સાથે સંલગ્ન નહીં હોય તેવી સંસ્થા ચાલે છે કે કેમ?
(જો જવાબ 'હા' હોય તો અન્ય અવલોકનોમાં વિગતો આપવી)

(viii) સેવાપોથીમાં નિયમિત નોંધ કરવામાં આવે છે. અને 0.69 (A & B) ની જોગવાઈઓનું પાલન થાય છે. હા / ના ..... હા .....

(ix) સેમિનાર / કોન્ફરન્સ માટે ડ્યુટી લીવ આપવામાં આવે છે. હા / ના ..... હા .....

(x) યુનિવર્સિટીના કામ અર્થે ડ્યુટી લીવ આપવામાં આવે છે. હા / ના ..... હા .....

(xi) એન્રોલમેન્ટની કાર્યવાહી પૂર્ણ થયેથી વિદ્યાર્થીઓની ઓરી નલ માર્કશીટ તથા સર્ટીફીકેટ પરત આપવામાં આવે છે. હા / ના ..... હા .....

(xii) એન્ટીરેગીંગ સમિતિ રચાયેલ છે? હા / ના ..... હા .....

(xiii) જાતીય સતામણી રોકવા માટેના સેલની રચના કરવામાં આવી છે? હા / ના ..... હા .....

(xiv) યુનિવર્સિટીએ નિયત કર્યા સિવાયની અન્ય ફી લેવામાં આવે છે ? હા / ના ..... ના .....

(xv) કોલેજ AAA / NAAC દ્વારા મૂલ્યાંકન કરાવ્યું છે ? હા / ના ..... ના .....
જો ના હોય તો એના કારણો અલગથી નોંધો

(૨૯) **સંબંધિત અન્ય મુદ્દાઓ / અવલોકનો :**
(ઉ.દા. તરીકે (૧) કોલેજ જે મકાન / કેમ્પસમાં ચાલે છે તેમાં શાળા કે આ યુનિ. સાથે સંલગ્ન નહીં હોય તેવી સંસ્થા ચલો છે કે કેમ તેની માહિતી (૨) વિદ્યાર્થી / સ્ટાફ સાથે ગ્રંથાલય / પ્રયોગશાળા / કેમ્પસ વગેરેમાં વિદ્યાર્થીઓને મળવી જોઈતી સુવિધાનો અભાવ અથવા વધારાની સુવિધા વગેરે)

(૩૦) સદર અભ્યાસક્રમનું રાજય સરકારના શિક્ષણ વિભાગ, ગાંધીનગર તરફથી પ્રસિધ્ધ થયેલ છેલ્લામાં છેલ્લા જાહેરનામાની નકલ આપવી.

<u>આથી અમો પ્રમાણિત કરીએ છીએ કે ઉપર જણાવેલ માહિતી અમારી જાણ મુજબ અને ઉપલબ્ધ આધારો મુજબ સાચી અને ખરી છે.

આચાર્યની સહી

(નામ તથા સિક્કા)
Principal
Shri S. R. Patel B.Ed. College
At. & Po. Anita (Kim), Ta. Olpad,
Dist. Surat, Gujarat, Pin-394110.
Ph.02624-24227/28/29,Mo.7567489888

સંચાલક મંડળના પ્રતિનિધિની સહી

(નામ તથા સિક્કા)
Vidhyadeep Charitable Trust
Authorized

અવલોકનો :

૧. કોલેજનુ અલાયદુ મકાન છે.

૨. સંસ્થામાં કાયમી આચાર્ય છે.

૩. એન્ટીરેગીંગ, જાતીય સતામણી એસ.સી. / એસ.ટી. સેલની રચના કરી છે.

૪. દરેક અધ્યાપકોએ રિસર્ચ સંશોધન લેખો પ્રકાશિત કરેલ છે.

૫. કોલેજમાં તમામ પ્રકારની સહ-અભ્યાસિક પ્રવૃત્તિઓ અને ઇતર પ્રવૃત્તિઓ થયેલ છે.

૬. લાયબ્રેરી અને કમ્પ્યુટર લેબમાં વિદ્યાર્થીઓ અને અધ્યાપકો માટે **wifi** ઇન્ટરનેટ સુવિધા છે.

શરતો :

૧. **NCTE**ના નિયમ મુજબ ખૂટતા અધ્યાપકોની ભરતી કરવી.

૨. યુનિવર્સિટીના ધારાધોરણ મુજબ ૬૯-એ અને ૬૯-બીનું ચુસ્તપણે પાલન કરવામાં આવે.

અમો, નીચે મુજબના સમિતિના સભ્યોએ ઉપરોકત માહિતીની ચકાસણી કરી છે અને ઉપલબ્ધ આધારો મુજબ તે સાચી અને ખરી છે. <u>ઉપરોકત માહિતી અને અવલોકનોના આધારે અમો સદર ડિગ્રી પ્રોગ્રામ માટે સંસ્થાની જોડાણની અરજી ગ્રાહય રાખી નીચેના સમયગાળા માટેચાલુ જોડાણ આપવા ભલામણ કરીએ છીએ.</u>

સમય ગાળો : ૨૦૨૨ - ૨૦૨૩

નામ :	સહી
(1) ડૉ. છથરભાઇ એમ. પટેલ	
(2) ડૉ. કશ્યપ ખરચીયા	ઓનલાઇન હાજર
(3) ડૉ. એ. કની મોઝી	ઓનલાઇન હાજર
(4) ડૉ. કેતન સી. દેસાઇ	ગેરહાજર
(5) ડૉ. એસ. પી. વોરા	ઓનલાઇન હાજર
(6) શ્રી મહેશ ડામોર	ઓનલાઇન હાજર
(7) ડૉ. ચેતન પટેલ	ઓનલાઇન હાજર
(8) ડૉ. નિરુબેન પટેલ	ઓનલાઇન હાજર
(9) ડૉ. જ્યોતિ રઘોથમા રાવ	ઓનલાઇન હાજર
(10) ડૉ. વિલાસ રાવ ચવાન	ગેરહાજર
(11) ડૉ. અજય પંચાલ	ગેરહાજર
(12) ડૉ. અંજન દેસાઇ	ઓનલાઇન હાજર
(13) ડૉ. ધ્વનિત એસ. શાહ	ઓનલાઇન હાજર
(14) ડૉ. સર્વાનન એમ.	ઓનલાઇન હાજર
(15) ડૉ. ઇન્દ્રાવતી ધનેશ્વર રાવ	ઓનલાઇન હાજર
(16) ડૉ. પારૂલ નાયક	ઓનલાઇન હાજર
(17) ડૉ. માધુરી કાંબલે	ઓનલાઇન હાજર
(18) ડૉ. કિર્તિબેન ઠાકર	ઓનલાઇન હાજર

(આપણી યુનિવર્સિટી આપણું ગૌરવ)

વી.ન.દ.ગ. યુનિવર્સિટી સંલગ્ન શિક્ષણ વિદ્યાશાખાની સરકારી / જિલ્લા શિક્ષણ અને તાલીમ ભવનો / સ્વનિર્ભર કોલેજો માટેનું મૂલ્યાંકન પત્રક

ક્રમ	ઘટકો	માર્ક	મેળવેલ માર્ક	વિશેષ નોંધ
૧	કાયમી આચાર્ય	૧૦	૧૦	
૨	અનિવાર્ય ટીચિંગ સ્ટાફ (સાત– ૫૦ના એક ઈન્ટેક માટે)	૧૫	૧૦	
૩	અનિવાર્ય નોન ટીચિંગ સ્ટાફ (૭)	૧૦	૦૯	
૪	ગ્રંથપાલ (એક)	૦૫	૦૫	
૫	સ્ટાફનો પગાર (પગાર પંચ, DA,HRA)	૧૦	૦૮	
૬	પગારની નિયમિતતા	૧૦	૧૦	
૭	સમગ્ર વર્ષ દરમિયાન અનિવાર્ય પુરા સ્ટાફની ઉપલબ્ધિ	૧૦	૦૮	
૮	મુખ્ય તથા અન્ય વ્યાખ્યાન ખંડો (કદ,સુવિધા અને ઉપયોગિતા)	૧૦	૧૦	
૯	લાયબ્રેરી (કદ, સુવિધા અને ઉપયોગિતા)	૧૫	૧૫	
૧૦	કોમ્પ્યુટર લેબ (કદ, સુવિધા અને ઉપયોગિતા)	૧૫	૧૫	
૧૧	સાયન્સ લેબ (કદ, સુવિધા અને ઉપયોગિતા)	૦૫	૦૪	
૧૨	મનોવિજ્ઞાન પ્રયોગ શાળા (કદ, સુવિધા અને ઉપયોગિતા)	૦૫	૦૪	
૧૩	એલ.સી.ડી. પ્રોજેકટરો અને અન્ય શૈક્ષણિક ઉપકરણો	૧૦	૦૯	
૧૪	યુકવ મહોત્સવમાં સહભાગિતા	૦૫	૦૫	
૧૫	યુનિ. રમતોત્સવમાં સહભાગિતા	૦૫	૦૫	
૧૬	સ્ટાફ દ્વારા પુસ્તક લેખન	૦૫	૦૪	
૧૭	સ્ટાફ દ્વારા સંશોધન / પેપર પ્રકાશન	૧૦	૦૯	
૧૮	વિદ્યાર્થીઓ માટે સેનીટેશન–વોશરૂમ	૧૦	૧૦	
૧૯	સ્ટાફ માટે સેનીટેશન–વોશરૂમ	૧૦	૧૦	
૨૦	અન્ય ભૌતિક સુવિધાઓ (વર્ગ,ખંડો, ઝેરોક્ષ મશીન, ROપ્લાન્ટ, કુલર,બુલેટીન–ડિસ્પ્લે બોડ,સ્પોર્ટસ વગેરે)	૨૦	૨૦	
૨૧	રમતનું મેદાન, કેન્ટીન,ગાર્ડન ,તબીબી સુવિધા	૧૦	૧૦	
૨૨	લેડીઝ જેન્ટ્સ અલગ રેસ્ટ રૂમ	૧૦	૧૦	
૨૩	વાઈ–ફાઈ–ઈન્ટરનેટ સુવિધા	૦૫	૦૫	
૨૪	શૈક્ષણિક ભાવાવરણ	૧૦	૦૯	
૨૫	ઈતર પ્રવૃત્તિઓ (સપ્તધારા)/આંતર કોલેજ સ્પર્ધાઓ	૧૫	૧૪	
૨૬	યુનિવર્સિટી સાથેનો આંતર વ્યવહાર(આર્થિક,કમ્યુનિકેશન વગેરે)	૧૫	૧૪	
૨૭	લાયબ્રેરી માટે પુસ્તક–મેગેઝીન વગેરેની વાર્ષિક ખરીદી	૧૦	૦૯	
૨૮	ઓફીસ રેકોર્ડ નિભાવ(સર્વિસ બુક, એસ.સી. /એસ.ટી./હેરેઝમેન્ટ/ એન્ટી રેગીંગ સેલ /સ્ટુડન્ટ યુનિયન ફંડ વગેરે)	૧૦	૦૮	
૨૯	AAA / NAACદ્વારા મૂલ્યાંકન	૧૦	૦૦	
૩૦	ગત એલ.આઈ.સી.ની શરતોનું પાલન	૧૦	૦૮	
	કુલ		૨૯૭	

કુલ માર્ક – ૩૦૦ રૂપાંતરિત ૧૦૦ માર્ક - ૮૯

સહી :- (૧) ડો. ઈશ્વરભાઈપટેલ

(૨) ડો. કિર્તીબેન ઠાકર

(૩) ડો. પારૂલબેન નાયક

(૪) શ્રી મહેશભાઈ ડામોર

મેળવેલ માર્ક .....૧૦૦.... રૂપાંતરિત માર્ક .....૮૯ .....

તારીખ : ૦૮/૦૨/૨૦૨૨

Meeting ID	Topic	Start Time	End Time	User Email	Duration (Minutes)	Participants
81068962119	Online LIC for Continue Affiliation - Vidhyadeep Campus	02-08-2022 09:33	02-08-2022 13:39	webinar3@vnsgu.ac.in	246	46
Name (Original Name)	User Email	Total Duration (Minutes)	Guest			
VNSG University	webinar3@vnsgu.ac.in	246	No			
Madhuri Kamble		31	Yes			
Dr Jyoti's iPhone		29	Yes			
Vidhyadeep Homoeopathic Medical College & Research	vidhyadeepbhms@gmail.com	217	Yes			
Kashyap Kharachia		34	Yes			
Principal		215	Yes			
Dr.Kirti Dakshesh Thakar		47	Yes			
VIDHYADEEP TRUST		48	Yes			
Dr.parul Desai		49	Yes			
Niruben n patel		149	Yes			
Prof Dr Saravanan M.		63	Yes			
mahesh damor	gactilkwada@gmail.com	298	Yes			
Anjan Desai	anjandesai@gmail.com	17	Yes			
Indrawati's iPhone		54	Yes			
Dr Dhwanit S. Shah		50	Yes			
Kashyap Kharachia	drkharachia@yahoo.com	64	Yes			
Dr Chetan Patel Ambaba Commerce College# Sabargam		22	Yes			
Principal GPC# Surat	govtphysio_surat@yahoo.com	11	Yes			
Sambhav		46	Yes			
Dr Chetan Patel Ambaba Commerce College# Sabargam	yug28patel@gmail.com	108	Yes			
Dr kanimozhi maran		54	Yes			
Prof Niru Patel	examdaman@gmail.com	30	Yes			

Managed By : Vidhyadeep Charitable Trust

SHRI S. R. PATEL B.Ed. COLLEG

(Affiliated To Veer Narmad South Gujarat University, Surat.)

15

Affiliation
21/03/2022

VCT/SRP/287/2022 Date: 19/03/2022

વી. ન. દ. યુ. યુનિ. સુરત
આવક નં. 4183
તારીખ 21.03.2022

પ્રતિ

કુલસચિવશ્રી,

વીર નર્મદ દક્ષિણ ગુજરાત યુનિવર્સિટી,

ઉધના- મગદલ્લા રોડ,

સુરત.

વિષય: કોલેજની શૈક્ષણિક વર્ષ 2016 – 17 થી 2019 – 20 દરમિયાન ની વિવિધ માહિતી આપવા બાબત.

સંદર્ભ : ક્રમાંક : (જોડાણ)(યુજી)(અણીતા-૨૮૫)(બી.એડ્.)(૨૨)/૪૫૨૬

તારીખ : ૪/૩/૨૦૨૨

માનનીય સાહેબશ્રી,

જય ભારત સાથે જણાવવાનું કે અમારી કૉલેજ શ્રી. એસ. આર. પટેલ બી.એડ્. કોલેજમાં તારીખ ૧-૨-૨૦૨૨ ની સ્થિતિએ આચાર્ય, પ્રાધ્યાપકો અને ગ્રંથપાલની ભરાયેલ જગ્યા, ખાલી જગ્યા અને કુલ જગ્યાની માહિતી, 2017 - 2018, 2018 – 2019 અને 2019 – 2020 વર્ષ દરમિયાન યુનિવર્સિટી ખેલ મહોત્સવ, યુથ ફેસ્ટીવલમાં ભાગ લીધેલ વિદ્યાર્થીઓની માહિતી આપશ્રી ને મોકલીએ છીએ જે આપશ્રી ને વિદિત થાય

Principal
Shri S. R. Patel B.Ed. College
At & Po. Anita (Kim), Ta. Olpad,
[illegible], Gujarat, Pin-394110
[illegible]27/28/29.Mo.75674898

At & Po. Anita (Kim), Ta. Olpad, Dist -Surat-394110
Gujarat (INDIA) Ph.No. : (02621) 249227, 75674898888
www.vidhyadeep.org **www.shrisrpatelbedcollege@gmail.com**

2. 2017 - 2018, 2018 – 2019 અને 2019 – 2020 વર્ષ દરમિયાન યુનિવર્સિટી ખેલ મહોત્સવ, યુથ ફેસ્ટીવલમાં ભાગ લીધેલ વિદ્યાર્થીઓની યાદી.

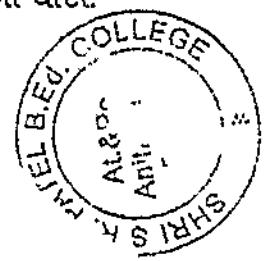

યુવક મહોત્સવમાં ભાગ લીધેલ તાલીમાર્થીઓની યાદી				
			YEAR- 2017 - 2018	
No.	SPID	Roll No.	Name	EVENT
1	-	18	AHIR KUSUM BALVANBHAI	POETRY RACITATION
2	-	12	PATEL KEYUR MANHARBHAI	GROUP SONG
3	-	80	PATEL VILASINI JAYESHKUMAR	"
4	-	25	PATEL SUNNY AMRUTBHAI	"
5	-	59	PATEL POOJA BHARATBHAI	"
6	-	15	PATEL KHUSHBU SATISHBHAI	"
7	-	57	PATEL PRIYANKA NAVNEETBHAI	ON THE SPOT PAINTING
8	-	19	BHARVAD RAJUBHAI RANCHHODBHAI	SHORT STORY WRITING
			YEAR - 2018 – 2019	
1	200794342	55	CHAUDHARI KRISHNALI KESARSING	ON THE SPOT PAINTING
2	200794351	61	CHAUHAN URVASHI NATUBHAI	MONO ACTING
3	-	25	PATEL SUNNY AMRUTBHAI	SHORT STORY WRITING
4	-	19	BHARVAD RAJUBHAI RANCHHODBHAI	"
			YEAR -2019 – 2020	
1	210337138	61	MAKWANA KRUTARTH MANISHBHAI	MONO ACTING
2	210337196	69	PATEL MITAL MAHESHBHAI	HANDCRAFT
3	210337135	2	DESAI DEEPA ARUNBHAI	GROUP SONG
4	210337197	70	PATEL PRIYA PRAVINBHAI	"
5	210337170	57	GOHEL ANJALI HARENDRASINH	"
6	210337218	33	RATHOD NITA RAMESHBHAI	"
7	210337186	63	PATEL BHAVISHA SURESHBHAI	"

VEER NARMAD SOUTH GUJARAT UNIVERSITY, SURAT

Name OF College :	Shri S. R. Patel B.Ed. College, Anita-Kim		
College Code	285	AISHE Code	C-566
Academic Year	2022-2023		
Approved Division	2		

1. સદર કોલેજમાં 1/2/2022 ની સ્થિતિએ આચાર્ય, પ્રાધ્યાપકો અને ગ્રંથપાલની ભરાયેલ જગ્યા, ખાલી જગ્યા અને કુલ જગ્યાની માહિતી.

આ ડિગ્રી પ્રોગ્રામ માટે જરૂરી અધ્યાપકોની નિમણુંકની માહિતી (૫૦ + ૫૦ ના બે યુનિટ માટે)

ક્રમ	વિષયનું નામ	જરૂરી અધ્યાપકોની સંખ્યા	યુનિવર્સિટી એપ્રુવ્ડ શિક્ષકની સંખ્યા	ખૂટતા શિક્ષકો
૧	Principal	૧	૧	૦
૨	Perspective	૪	૨	૨
૩	Pedagogy subjects	૮	૫	૩
૪	Physical Education / fine arts / performing art	૩	૩	૦

ક્રમ	વિષયનું નામ	જરૂરી સંખ્યા	યુનિવર્સિટી એપ્રુવ્ડ સંખ્યા
૧	Librarian	૧	૧

Principal
Shri S. R. Patel B.Ed. College
At. & Po. Anita (Kim), Ta. Olpad,
Dist. Surat, Gujarat, Pin-[illegible]
h.02624-24227/28/29

8	210337160	23	CHOSALA DAYA RAMBHAI	"
9	210337202	30	PATEL SHIVANI RAMANBHAI	"
10	210337230	12	VARLI SHITALBEN JIVANBHAI	"
11	210337221	79	SHAIKH SADAFBANU MO. ILYAS	COMPLETION OF POETRY
12	210337222	21	SHAIKH SAMIMBANU MAHBUBBHAI	POETRY RACITATION
13	210337161	10	DALVI SUNILBHAI RAJUBHAI	LIGHT VOCAL MUSIC
14	210337205	73	PATEL TEJASVI RAJESHBHAI	ON THE SPOT PAINTING

3. સ્ટુડન્ટ કાઉન્સિલની કુલ આવક અને કુલ જાવકની માહિતી.

નોંધ : સ્ટુડન્ટ કાઉન્સિલના હેડ અંતર્ગત કોઇપણ પ્રકારની ફી ઉઘરાવવામાં આવતી નથી અને તેને અંતર્ગત કાર્યક્રમનો તમામ ખર્ચ મેનેજમેન્ટ દ્વારા કરવામાં આવે છે.

Principal
Shri S. R. Patel B.Ed. College
At. & Po. Anita (Kim), Ta. Olpad,
Dist. Surat, Gujarat, Pin-394110
ph.02624-24227/28/29.Mo.75674898

વીર નર્મદ દક્ષિણ ગુજરાત યુનિવર્સિટી,

ઉધના – મગદલ્લા રોડ, વેસુ, સુરત – ૩૯૫૦૦૭

કોલેજોએ આપવાની અને સ્થાનિક તપાસ સમિતિએ ચકાસવાની માહિતી માટેનું નિયત પત્રક

દરેક ડીગ્રી પ્રોગ્રામ માટે અલગથી આ ફોર્મ ભરવું

(1) કોલેજનું નામ અને સરનામું : Welfare Institute of Nursing & Midwifery Bharuch, 392001

(2) ડિગ્રી–પ્રોગ્રામનું નામ : B.Sc Nursing

(3) આ ડિગ્રી પ્રોગ્રામમાં વિકલ્પો (Specialization)ના નામ :

(4) વર્ગદીઠ સંખ્યા (< 60, > 100) :

(5) વર્ગો-ની સંખ્યા : F.Y. 01, S.Y 01, T Y 01,

(6) કુલ વિદ્યાર્થીઓ-ની સંખ્યા : F.Y. 27, S.Y. 30, T.Y. 30, Total 87

(7) શૈક્ષણિક સ્ટાફ સંબધિત માહિતી : (શા. શિક્ષણના વ્યાખ્યાતા અને ગ્રંથપાલ સહિત)

(A) વર્ગો-ની સંખ્યા તથા વિષયવાર કાર્યભાર

ક્રમ	વિષય	F. Y.		S.Y.		T.Y.		Total	
		કુલ વર્ગો	કુલ તાસ	કુલ વર્ગો	કુલ તાસ	કુલ વર્ગો	કુલ તાસ	કુલ વર્ગો	કુલ તાસ
1.									
2.									
. .									
કુલ									

Anatomy

(B) વિષય (વિભાગ)વાર અધ્યાપકોની સંખ્યા તથા કાર્યભાર (જો વિષય એક થી વધુ ડિગ્રી પ્રોગ્રામમાં ભણાવવામાં આવતો હોય તો તેવા દરેક ડિગ્રી પ્રોગ્રામમાં તેને સમાવવો.)

ક્રમાંક	અધ્યાપકનું નામ તથા નિમણૂંકનો પ્રકાર (કાયમી / કરાર આધારિત)	યુનિ. ની માન્યતાના પત્રની તારીખ અને નંબર (એક–એક નકલ બીડવી)	વર્ષ/ સેમેસ્ટર દીઠ કાર્યભાર (કુલ તાસ)			કુલ તાસ (તાસના કલાકો) (પ્રેકટિકલના 2 કલાકો = એક કલાકનો 1 તાસ)
			પ્રથમ	દ્વિતિય	તૃતીય	
(I) વિષય :						
(૧)						
(૨)						
. .						
(II) વિષય :						
(૧)						
(૨)						
. .						
(III) વિષય :						
(૧)						
(૨)						
. .						

(નોંધ : જરૂરિયાત અનુસાર કોષ્ટક લંબાવવું)

(C) આ ડિગ્રી પ્રોગ્રામનો કુલ કાર્યભાર (તમામ વિષયો સાથે) અને અધ્યાપકોની નિમણૂંકની માહિતી (જા.શિક્ષકના વ્યાખ્યાતા તથા ગ્રંથાલય સહિત) :

ક્રમ	વિષયનું નામ	જરૂરી અધ્યાપકોની સંખ્યા	યુનિવર્સિટી એપ્રુવ્ડ શિક્ષકોની સંખ્યા	ખૂટતા શિક્ષકો
1	શારીરીક શિક્ષણ	Annexure VI		
2	ગ્રંથાલય	1		
3				
.				

આ ડિગ્રી પ્રોગ્રામ માટે

(i) કાયમી જરૂરી અધ્યાપકોની કુલ સંખ્યા (તમામ વિષયો મળીને) : _____

(ii) યુનિવર્સિટી માન્ય સંપૂર્ણ લાયકાત ધરાવતા (Ph.D. / NET / SLET ની શરત પૂર્ણ થતી હોય તેવા) કુલ કાયમી અધ્યાપકોની સંખ્યા : _____

(iii) કાયમી નિમણૂકની ટકાવારી _____% (iv) ઘટતા કાયમી અધ્યાપકોની ટકાવારી : _____%

(માહિતી અલગ સીટમાં આપવી)

સંસ્થામાં ચાલતા અભ્યાસક્રમોનું નામ (અભ્યાસક્રમ વાઈઝ અલગ– અલગ માહિતી મોકલવી)	જરૂરી કુલ અધ્યાપકોની સંખ્યા	યુનિવર્સિટી માન્યતા પ્રાપ્ત પૂરા સમયના કાયમી અધ્યાપકોની સંખ્યા	૧૧ મહિનાના કો-ટ્રાકચ્યુલ અધ્યાપકોની સંખ્યા	વિઝિટીંગ અધ્યાપકો

(8) આચાર્યનું નામ : Mrs. Gomathy. G - I Principal I

(યુનિવર્સિટી માન્યતાના પત્રની નકલ બિડવી) Attached

(9) **શૈક્ષણિક તથા વહીવટી સ્ટાફને ચૂકવાતા પગાર સંબંધિત માહિતી :**

(i) પગાર ધોરણ : પાંચમુ / છઠું પગાર પંચ :

(ii) મોંઘવારી ભથ્થું % : ____ (iii) ઘરભાડા ભથ્થું : % :____ (iv) (મો.ભ + ઘર ભાડા ભથ્થું) % :____

(v) ગ્રાન્ટ ઈન એઈડ કોલેજમાં ચૂકવાતાં (DA + HRA) ની ટકાવારી (%) _____

(vi) રેશિયો : (DA +HRA) : i.e. ((iv) ÷ (v)) : _____

(10) **૨૫ કે તેથી વધુ કોલેજોએ ભાગ લીધો હોય તેવી યુનિવર્સિટી દ્વારા આયોજિત રમતગમતની હરિફાઈઓમાં ભાગ લેવાની માહિતી**

(i) કોલેજોએ ભાગ લીધેલ હોઈ તેવી યુનિવર્સિટી આયોજિત રમતગમતની હરિફાઈઓની સંખ્યા : _____

(ii) આ કોલેજોનાં વિદ્યાર્થીઓએ ભાગ લીધો હોય તેવી હરિફાઈઓની સંખ્યા : _____

(Please Provide on a Separate Sheet the list of events in which the college took Part)

(11) ૨૫ કે તેથી વધુ કોલેજોએ ભાગ લીધો હોય તેવી યુવક મહોત્સવની હરીફાઈમાં ભાગ લીધો હોય તેની માહિતી

(i) યુનિવર્સિટી દ્વારા આયોજિત હરિફાઈઓની સંખ્યા : NA

(ii) આ કોલેજે ભાગ લીધો હોય તેવી હરિફાઈની સંખ્યા : NA

(આ કોલેજે ભાગ લીધેલ હોય તેવી હરિફાઈની યાદી અલગથી બિડવી)

(12) વહીવટી સ્ટાફ સંબંધિત માહિતી (પ્રયોગશાળાના સ્ટાફ સહિત)

	નિમાયેલ	/ જરૂરી
(i) હેડ કલાર્કની સંખ્યા :	_____	/ _____
(ii) સિનિયર કલાર્ક-ની સંખ્યા :	_____	/ _____
(iii) જુનિયર કલાર્કની સંખ્યા :	_____	/ _____
(iv) સેવકોની સંખ્યા :	_____	/ _____
(v) અન્ય (સ્પષ્ટતા કરવી) :	_____	/ _____
કુલ :	_____	/ _____

ટકાવારી : _____

(13) યુનિવર્સિટીને જોડાણની ફી તથા અન્ય ફી ચૂકવ્યા અંગેની માહિતી

(i) આ ડિગ્રી પ્રોગ્રામની કુલ જોડાણઅરજી ફી

(i) રીસીપ્ટ નંબર. _____ તથા તારીખ : _____

(તમામ રીસીપ્ટની એક એક નકલ બિડવી)

(ii) વિદ્યાર્થીદીઠ જોડાણ ફી :

(a) વિદ્યાર્થીઓની સંખ્યા : _____ (b) વિદ્યાર્થીદીઠ રકમ : _____

(c) કુલ રકમ : _____

(તમામ રીસીપ્ટની એક એક નકલ બિડવી)

(iii) યુનિવર્સિટી કેમ્પસ ડેવેલોપમેન્ટ ફી :

(a) વિદ્યાર્થીઓની સંખ્યા : _____ (b) વિદ્યાર્થીદીઠ રકમ : _____

(c) કુલ રકમ : _____

(તમામ રીસીપ્ટની એક એક નકલ બિડવી)

(iv) સ્પોર્ટસ ડેવેલોપમેન્ટ ફી : NA

(a) વિદ્યાર્થીઓની સંખ્યા : _____ (b) વિદ્યાર્થીદીઠ રકમ : _____

(c) કુલ રકમ : _____

(તમામ રીસીપ્ટની એક એક નકલ બિડવી)

(v) યુનિવર્સિટી સ્પોર્ટસ એન્ડ કલ્ચરલ એકટીવીટી ફી ;

(a) વિદ્યાર્થીઓની સંખ્યા : _____ (b) વિદ્યાર્થીદીઠ રકમ : _____

(c) કુલ રકમ : _____

(તમામ રીસીપ્ટની એક એક નકલ બિડવી)

Annexure -XI

(14) બોનસ/પેનલ્ટી પોઈન્ટ સંબધિત માહિતી :

(i) સ્ટાફરૂમની સાથે વોશરૂમ ની વ્યવસ્થા :	છે / નથી NIL
(ii) સ્ટાફરૂમ / કેમ્પસમાં વાઈફાઈની વ્યવસ્થા :	છે / નથી NIL
(iii) વિદ્યાર્થીનીઓ માટે કોમનરૂમની વ્યવસ્થા :	છે / નથી NIL
(iv) ગ્રંથાલયમાં અલગ વાંચન માટેનો રૂમ :	છે / નથી NIL
ગ્રંથાલયમાં ઉપલબ્ધ પુસ્તકોની સંખ્યા :	3366
(v) રમત ગમતનું મેદાન :	છે / નથી NIL
(vi) પ્રયોગશાળામાં જરૂર મુજબના સાધનોની ઉપલબ્ધી : (ઉપલબ્ધ સાધનોની યાદી પ્રયોગશાળા માટે બિડવી)	છે / નથી NIL
(vii) કોલેજ જે મકાન/ કેમ્પસમાં ચાલે છે તેમા શાળા કે આ યુનિ. સાથે સંલગ્ન નહી હોય તેવી સંસ્થા ચાલે છે કે કેમ ? (જો જવાબ 'હા' હોય તો પેરા– ૧૫ માં અન્ય અવલોકનોમાં વિગતો આપવી.)	હા / ના _____
(viii) સેવાપોથીમાં નિયમિત નોંધ કરવામાં આવે છે. અને O.69 (A & B) ની જોગવાઈઓનું પાલન થાય છે.	હા / ના NIL
(ix) સેમિનાર/ કોન્ફરન્સ માટે ડ્યુટી લીવ આપવામાં આવે છે. ?	હા / ના NIL
(x) યુનિવર્સિટીના કામ અર્થે ડ્યુટી લીવ આપવામાં આવે છે. ?	હા / ના NIL
(xi) મેનરટીનીટી / પેટરનીટી લીવ આપવામાં આવે છે ?	હા / ના NIL
(xii) એન્રોલમેન્ટની કાર્યવાહી પૂર્ણ થયેથી વિદ્યાર્થીઓની ઓરીજીનલ માર્કશીટ તથા સર્ટીફીકેટ પરત આપવામાં આવે છે.	હા / ના NIL
(xiii) એન્ટી રેગીંગ સમિતિ રચાયેલ છે ?	હા / ના NIL
(xiv) જાતીય સતામણી રોકવા માટે સેલની રચના કરવામાં આવી છે.	હા / ના NIL
(xv) યુનિવર્સિટીએ નિયત કર્યા સિવાયની અન્ય ફી લેવામાં આવે છે ?	હા / ના NIL
(xvi) વિદ્યાર્થીઓને પ્રોસ્પેકટર્સ આપવામાં આવે છે ?	હા / ના NIL
(xvii) પ્રોસપેકટર્સની કિંમત જણાવો.	રૂ. 200/-
(xviii) વિદ્યાર્થી સંઘ પ્રતિનિધિ (SRC) ના હિસાબો ઓડિટ થયેલ છે કે નહી ?	હા / ના –
(xix) ગત વર્ષે જોડાણ માટે યુનિવર્સિટી દ્વારા જણાવેલ શરતોની સંખ્યા અને આ શરતો પૈકી પરિપાલન થયેલ શરતોની સંખ્યા (પુરાવાનું બિડાણ જોડવું)	NIL –
(xx) AAA નું ઓડિટ થયેલ છે ?	હા / ના –
(xxi) કન્યા છાત્રાલય છે કે નહી ?	હા / ના NIL
(xxii) કુમાર છાત્રાલય છે કે નહી ?	હા / ના NIL
(xxiii) ફાયર સેફટી માટે જરૂરી માત્રામાં સાધનસામગ્રી, યંત્રસામગ્રી અને ઉપકરણો ઉપલબ્ધ છે કે નહી ?	હા / ના NIL

(15) બોનસ / પેનલ્ટી પોઈન્ટ મળી શકે તેના અન્ય મુદ્દાઓ / અવલોકનો :
(ઉ.દા. તરીકે (૧) કોલેજ જે મકાન/ કેમ્પસમાં ચાલે છે તેના શાળા કે આ યુનિ. સાથે સંલગ્ન નહી હોય તેવી સંસ્થા ચાલે છે કે કેમ તેની માહિતી (૨) વિદ્યાર્થી / સ્ટાફ માટે ગ્રંથાલય / પ્રયોગશાળા/ કેમ્પસ/પી.એફ. વગેરેમાં વિદ્યાર્થીઓને મળવી જોઈતી સુવિધાનો અભાવ અથવા વધારાની સુવિધા વગેરે)

1.

2.

3.

.

.

.

(16) સદર અભ્યાસક્રમનું રાજય સરકારના શિક્ષણ વિભાગ, ગાંધીનગર તરફથી પ્રસિધ્ધ થયેલ છેલ્લામાં છેલ્લા જાહેરનામાની નકલ આપવી.

આથી અમો પ્રમાણિત કરીએ છીએ કે ઉપર જણાવેલ માહિતી અમારી જાણ મુજબ અને ઉપલબ્ધ આધારો મુજબ સાચી અને ખરી છે.

PRINCIPAL
WELFARE INSTITUTE OF
NURSING & MIDWIFERY
BHARUCH-392001

(નામ તથા સિક્કો)

સંચાલક મંડળના પ્રતિનિધિની સહી

DR. KHALID MOHAMED PATEL
PRESIDENT
WELFARE INSTITUTE OF NURSING & MIDWIFERY

(નામ અને સિક્કો)

અમો, નીચે મુજબના સમિતિના સભ્યોએ ઉપરોકત માહિતીની ચકાસણી કરી છે અને ઉપલબ્ધ આધારો મુજબ તે સાચી અને ખરી છે. ઉપરોકત માહિતી અને અવલોકનોના આધારે અમો સદર ડિગ્રી પ્રોગ્રામ માટે સંસ્થાની જોડાણની અરજી ગ્રાહય રાખી નીચેના સમયગાળા માટે નવું/ ચાલુ / કાયમી જોડાણ આપવા ભલામણ કરીએ છીએ / કરતાં નથી.

સમય ગાળો : _____

શરતો :

(1)
(2)
(3)
.
.

નામ : સહી :

(1) _____ _____

(2) _____ _____

(3) _____ _____

(કોઈ પણ ખાનું ખાલી રાખવું નહી)
(આપણી યુનિવર્સિટી આપણું ગૌરવ)

Meeting ID	Topic	Start Time	End Time	User Email	Duration (Minutes)	Particip.
87153172798	Online LIC for Continue Affiliation - Welfare Institute of Nursing & Midwifery	02-11-2022 10:13:38	02-11-2022 12:06:12	webinar5@vnsgu.ac.in	113	40
Name (Original Name)	User Email	Total Duration (Minutes)	Guest			
VNSGU University	webinar5@vnsgu.ac.in	129	No			
krishnakant bhatt	knbsurat@gmail.com	113	Yes			
Welfare Nursing College Bharuch		113	Yes			
Dr. Sunil Naik	sunilm_1973@yahoo.com	112	Yes			
Dr. Indrawati Rao# GCON# Surat#Gujarat		75	Yes			
Principal SVBCON	principalzoom20@gmail.com	112	Yes			
Vijaybhai Joshi		108	Yes			
Kiran Domadia		12	Yes			
PDRANA		96	Yes			
Kiran Domadia	kirandomadia@gmail.com	52	Yes			
Hema upadhyay		89	Yes			
Tabassum		95	Yes			
Shahin Patel	sahinpatel2628@gmail.com	90	Yes			
Soma Das	somabeparihere@gmail.com	95	Yes			
nishamansuri42@gmail.com	nishamansuri42@gmail.com	37	Yes			
Aashiyana khandhiya		1	Yes			
Stella gracy		87	Yes			
Aamir sheth		20	Yes			
Venisha		84	Yes			
SHIVANI RANA	shivanirana5497@gmail.com	85	Yes			
sweta parmar		79	Yes			
Ajmina rana		69	Yes			
Priyanka Gurav	guravpriyanka67@gmail.com	54	Yes			
Indrawati's iPhone		22	Yes			
Rajeshree Chauhan	chauhanrajeshree10@gmail.com	29	Yes			
Robin A. & Sirin Raj		30	Yes			
realme 7 pro		29	Yes			

WELFARE INSTITUTE OF NURSING & MIDWIFERY

Managed By The Bombay Patel Welfare Society Bharuch.

Welfare Complex, Bharuch - Manubar - Karmad Road, Bharuch - 392 001, Gujarat, India.

Phone : 0091 - 2642 - 244449, 0091 - 2642 - 241044, 0091 - 2642 - 244881

Ref.No.WINM/115/Mar/2022 Fax : 0091 - 2642 - 244882 22-03-2022

E-mail : 2012winm@gmail.com, Website - www. welfarenursingcollege.org

To

Affiliation
V
22/03/2022

The Registrar
VNSGU
Surat

વી. ન. દ. યુ. યુનિ. સુરત
આવક નં. 4208
તારીખ 22/03/2022

Sub: compliance report for affiliation of Basic B.Sc(Nursing) Academic Year 2022-2023-regd

Respected Sir

This is for your kind information that with above mentioned subject (Joining) (UG) Bharuch(338) (Nursing) (22)/(reference No: 4527/ 04-03-2022). Furthermore I wish to bring to your kind notice that I have joined as New Principal in this Institution in 2020 Feb In addition 2016-2017 there was no records regarding University Khel mahotsav youth festival In 2020 due to pandemic the students didn't take part in University activities. The welfare Institute of Nursing and Midwifery ,Bharuch has rectified the deficiency which was given by the university for the Academic year 2022 .according to the Students strength and as per VNSGU,GNC, INC Norms we are having faculties . I assure that in future our college will take part in University activities. Students are enrolled in student Nurses association receipt enclosed for your Kind perusal

Student participation in University activities

S.No	Year	Event
1	2016-2017	-
2	2018-2019	-
3	2020	Participated in group discussion at Government arts College affiliated with Veer Narmad Gujarat University

The details of condition and rectification LIC are given below

S.No	**Conditions given by university from 2022-2023 inspection**	**Rectification report**
1	College must upgrade OBG LAB as per INC norms Three areas should be provided like Antenatal, Intra Natal ,Post natal	College has upgraded OBG LAB as per INC Norms Partition done.
2	Advance Clinical Lab should be arranged as per Specialty	College has arranged ADVANCE CLINICAL LAB as per specialty
3	College should follow pay scale as per VNSGU Norms	College has been following VNSGU Pay scale norms
4	College should follow experience &skills based pay scale	College will follow and revised salary as per performance appraisal
5	College should start Provident fund for all employees	College is providing provident fund for UG faculty further more will proceed for PG faculties
6	College should provide leave as per VNSGU Norms	College is providing leave as per VNSGU Norms
7	College should not deduct 2 days salary for Casual leave accompanied by Sunday	College will not deduct 2 days salary for Casual leave accompanied by Sunday

The above said rectification are true..Kindly affiliate our college in the year of 2022-2023 .kindly do the needful favour.

PRINCIPAL
WELFARE INSTITUTE OF
NURSING & MIDWIFERY
BHARUCH-392001

Thank You

Yours Sincerely
G.Gomathy

PRINCIPAL
WELFARE INSTITUTE OF
NURSING & MIDWIFERY
BHARUCH-392001

Enclosed:

1.Receipt of student Nurses Association

2. VNSGU Appointment Order

2. Faculties List

એકેડેમિક કાઉન્સિલ તા. ૩૦-૦૩-૨૦૨૨
બાબત ૫૪ પરિશિષ્ટ ૫૦

વીર નર્મદ દક્ષિણ ગુજરાત યુનિવર્સિટી,

ઉધના મગદલ્લા રોડ, પાંડેસરા, સુરત-૩૯૪૫૧૦

કોલેજોએ આપવાની અને ચકાસણી સમિતિએ તપાસવાની માહિતી માટેનું નિયત પત્રક

સરકારી/ ગ્રાન્ટેડ બી.એડ્. કોલેજ માટે

(જરૂરી આધારો અલગથી જોડવા)

૧.	કોલેજનું નામ અને સરનામું	સત્યમ્ કોલેજ ઓફ એજ્યુકેશન, 'તપોવન સંકુલ' શિવકંઠેશ્વર મહાદેવ રોડ, વરદાન ગ્રીન પાસે, બી.આર.એસ. નં ૮, [illegible]
૨.	ડિગ્રી પ્રોગ્રામનું નામ	બી.એડ્.
૩.	NCTE માન્યતા પ્રાપ્ત યુનિટોની સંખ્યા.	૦૨
૪.	NCTE માન્યતા પત્રક્રમાંક	WRC/323026/2015
૫.	વર્ગોની સંખ્યા (પ્રથમ વર્ષ + બીજુ વર્ષ).	પ્રથમ વર્ષ = ૨ + બીજું વર્ષ = ૨
૬.	તાલીમાર્થીઓનો કુલ સંખ્યા:	૯૦ + ૯૬ = ૧૮૬
૭.	આચાર્યનું નામ (યુનિવર્સિટી માન્યતા પત્રની નકલ જોડવી)	ડો. આશકા શુકલ (કાર્યકારી) લાગેલ છે.

૮. શૈક્ષણિક સ્ટાફ સંબંધિત માહિતી:

• એકથી વધુ ડીગ્રી પ્રોગ્રામ ભણાવવામા આવતા હોય તો તેવા દરેક ડિગ્રી પ્રોગ્રામનું તથા પ્રત્યેક યુનિટ માટે અલગ પત્રક [illegible]

(A) વિષય: શિક્ષણ-બી.એડ્. – Annexure-A

(B) આ ડિગ્રી પ્રોગ્રામ માટે જરૂરી અધ્યાપકોની નિમણૂંકની માહિતી

ક્રમ	વિષયનું નામ	જરૂરી અધ્યાપકોની સંખ્યા	યુનિ. અપ્રુવ્ડ શિક્ષકની સંખ્યા	ખૂટતા શિક્ષકો
૧	Perspective	૨+૨ = કુલ ૪	૧	૩
૨	Pedagogy Subjects	૪+૪ = કુલ ૮	૪	૪
૩	Physical Education/ Fine Arts/ Performing Art	૧+૨ = કુલ ૩	૧	૨

૯. આ ડિગ્રી પ્રોગ્રામ માટે જરૂરી અધ્યાપકોની કુલ સંખ્યા (તમામ વિષયો મળીને): ૧૫

૧૦. યુનિવર્સિટી માન્ય કુલ અધ્યાપકોની સંખ્યા: ૦૬

૧૧. નિમણૂંકની ટકાવારી ૪૦% ઘટતા અધ્યાપકોની ટકાવારી ૬૦%

૧૨. શૈક્ષણિક તથા વહીવટી સ્ટાફને ચૂકવાતા પગાર સંબંધિત માહિતી:

(I) પગાર ધોરણ - યુનિ.ની સૂચના મુજબ પગાર ચૂકવવામાં આવે છે. જેઓની પાંચ વર્ષની સર્વિસ પૂરી થાય છે તેઓને છઠ્ઠા પગારપંચના ધોરણ અનુસાર વેતન- ગ્રેડ પે + મોઘવારી ભથ્થું + ઇજાફો ચૂકવવામાં આવે છે.

(II) મોઘવારી ભથ્થું - ૧૦૦% (II) ઘરભાડાં ભથ્થું - % (III) મો.ભ.+ ઘરભાડાં ભથ્થું - ૧૦૦%

(IV) ગ્રાન્ટ-ઇન-એડ કોલેજમાં ચૂકવાતા (DA + HRA)ની ટકાવારી - ૧૩૬% + ૧૦% = ૧૪૬%

(V) રેશિયો(DA + HRA) i.e. (iv ÷ v) - ૦%

(VI) <u>નિયમિત રીતે થતા પગારનાં આધાર તરીકે દરેકની બેંક પાસબુકનો ઝેરોક્ષ જોડવી.</u>

૧૩. યુનિવર્સિટી દ્વારા આયોજિત રમત-ગમતની હરિફાઈઓમાં ભાગ લેવાની માહિતી

- ૨૫ કે તેથી વધુ કોલેજોએ ભાગ લીધેલ હોય, તેવી યુનિવર્સિટી આયોજિત રમત-ગમતની હરિફાઈઓની સંખ્યા: યુનિવર્સિટી આયોજિત રમત-ગમતની હરિફાઈઓમાં રજીસ્ટ્રેશન તા ૨૮-૦૨-૨૦૨૨ સુધી ચાલુ છે, સંસ્થામાંથી તાલીમાર્થીઓએ રજીસ્ટ્રેશન કરાવેલ છે.
- આ કોલેજે ભાગ લીધો હોય, તેવી હરિફાઈની સંખ્યા: 2 (Yoga, Wrestling)

૧૪. યુનિવર્સિટી દ્વારા આયોજિત યુવક-મહોત્સવની હરિફાઈઓમાં ભાગ લેવાની માહિતી

- ૨૫ કે તેથી વધુ કોલેજોએ ભાગ લીધેલ હોય, તેવી યુનિવર્સિટી આયોજિત યુવક-મહોત્સવની હરિફાઈઓની સંખ્યા: આંતર કોલેજ તથા આંતર યુનિવર્સિટી સ્પર્ધાઓ : યુનિવર્સિટી આયોજિત યુવક-મહોત્સવની હરિફાઈઓ માં રજીસ્ટ્રેશન તા ૨૮-૦૨-૨૦૨૨ સુધી ચાલુ છે. સંસ્થામાંથી [illegible] તાલીમાર્થીઓએ રજીસ્ટ્રેશન કરાવેલ છે.
- આ કોલેજે ભાગ લીધો હોય, તેવી હરિફાઈની સંખ્યા: 3 (ત્રણ) (શાસ્ત્રીય નૃત્ય, કાવ્ય પઠન, હસ્તકલા)

૧૫. વહીવટી સ્ટાફ સંબંધિત માહિતી:

		નિમાયેલ	/ જરૂરી
1	Librarian	1	1
2	Lab Assistant-BCA	1	1
3	Office cum Account Assistant	1	1
4	Office Assistant cum Computer Operator	1	1
5	Store Keeper	1	1
6	Technical Assistant.	1	1
7	Support Staff	[illegible]	[illegible]

બાકી સ્ટાફની [illegible]

[illegible]

૧૬. યુનિવર્સિટીને જોડાણ ફી તથા અન્ય ફી ચૂકવ્યા અંગેની માહિતી

(અ) આ ડીગ્રી પ્રોગ્રામની કુલ જોડાણ અરજી ફી: ૨૦,૦૦૦ /-

રીસીપ્ટ નંબર: ૧૧૭૩૯૫૨ તારીખ: ૨૧/૦૯/૨૦૨૧ (રસીદોની નકલ સામેલ છે.)

(બ) વિદ્યાર્થીદીઠ જોડાણ ફી :

- વિદ્યાર્થીઓની સંખ્યા: ૯૬ વિદ્યાર્થીઓની રકમ: ૧૧૨૨/- કુલ રકમ ૧,૦૭,૭૨૧/- (રીસીપ્ટની નકલ સામેલ છે.)
- વિદ્યાર્થીઓની સંખ્યા: ૯૦ વિદ્યાર્થીઓની રકમ: ૧૧૨૨/- કુલ રકમ ૧,૦૦,૯૮૦/- (જમા કરાવ્યા રસીદ નકલો)

૧૭. યુનિવર્સિટી કેમ્પસ ડેવલપમેન્ટ ફી :

- વિદ્યાર્થીઓની સંખ્યા: ૧૮૭ વિદ્યાર્થીઓની રકમ: ૫૦/- કુલ રકમ : ૯૩૫૦/- (રીસીપ્ટની નકલ સામેલ છે.)

૧૮. સ્પોર્ટસ ડેવલપમેન્ટ ફી:

- વિદ્યાર્થીઓની સંખ્યા: ૧૮૭ વિદ્યાર્થીઓની રકમ:૨૦/- કુલ રકમ : ૩૭૪૦/- (રીસીપ્ટની નકલ સામેલ છે.)

૧૯. યુનિવર્સિટીમાં સ્પોર્ટસ એન્ડ કલ્ચરલ એક્ટિવીટી ફી:

- વિદ્યાર્થીઓની સંખ્યા:૧૮૭ વિદ્યાર્થીઓની રકમ: ૨૦/- કુલ રકમ : ૩૭૪૦/- (રીસીપ્ટની નકલ સામેલ છે)

૨૦. લાયબ્રેરી વિષયક છેલ્લા ૦૩ વર્ષની ખરીદી સંબંધી માહિતી

	વર્ષ : ૨૦૧૯-૨૦		વર્ષ : ૨૦૨૦-૨૧		વર્ષ : ૨૦૨૧-૨૨	
	સંખ્યા	ખર્ચ	સંખ્યા	ખર્ચ	સંખ્યા	ખર્ચ
પુસ્તક	૧૦૭	૫૫૩૦/-	૭૨	૨૭૦૬૦/-	૧૦૧	૧૯૨૬૯/-
મેગેઝીન	૧૨	૩૯૦૫/-	૧૦	૩૯૨૯/-	૧૪	૫૨૭૭/-
રીસર્ચ જર્નલો	૧૨	૧૬૧૬૦/-	૬	૮૬૦૦/-	૧૦	૬૮૦૦/-

૨૧. કોલેજ કક્ષાએ થતી સપ્તધારા અંતર્ગતની પ્રવૃત્તિઓ સંબધિત માહિતી

	પ્રવૃત્તિઓનું નામ	સ્પર્ધા/સેમિનાર/ગોષ્ઠિ/ કાર્ય શિબિર	ભાગ લેનારની સંખ્યા
જ્ઞાનધારા	વ્યાખ્યાન માળા: " મહર્ષિ અરવિંદનું શિક્ષણ ચિંતન" ડો. અશ્વિનભાઇ કાપડિયા: પૂર્વ કુલસચિવશ્રી, વીનદગુરુ, સુરત "ધર્મ અને વિજ્ઞાન" ડો. હરીશભાઇ ભટ્ટ: સેનેટ સભ્યશ્રી, સોમનાથ સંસ્કૃત યુનિ.	ગોષ્ઠિ	૧૮૬
રંગ કલા કૌશલધારા	પ્રાકૃતિક રંગોળી રાજ્ય કક્ષાની નિબંધ સ્પર્ધા: લાંચ રુશ્વત વિરોધી બ્યુરો, ગુજરાત રાજ્ય દ્વારા ઉચ્ચ શિક્ષણ કમિશ્નરશ્રી, ગુજરાત રાજ્ય સંકલન મારફત નિબંધ સ્પર્ધા "સ્વતંત્ર ભારત @ ૭૫: સત્યનિષ્ઠા થી આત્મનિર્ભરતા" 1 તાલીમાર્થીને ગાંધીનગર ખાતે "International Anti Corruption Day"નાં દિવસે રોકડ પુરસ્કાર	સ્પર્ધા	૫૫ ૨૫
ગીત સંગીત નૃત્યધારા	યુનિવર્સિટી દ્વારા આયોજિત યુવક-મહોત્સવની હરિફાઇઓમાં ભાગ શાસ્ત્રીય નૃત્ય કાવ્યપઠન	સ્પર્ધા	૦૩ ૦૧
સર્જનાત્મક ધારા	યુનિવર્સિટી દ્વારા આયોજિત યુવક-મહોત્સવની હરિફાઇઓમાં ભાગ હસ્તકલા	સ્પર્ધા	૦૧
યોગ વ્યાયામ ખેલકૂદ ધારા	યુનિવર્સિટી દ્વારા આયોજિત રમત-ગમતની હરિફાઇઓમાં ભાગ યોગાસન, કુસ્તી (૧ સિલ્વર મેડલ અને ૩ બ્રોન્ઝ મેડલ વિજેતા) આઝાદી કા અમૃત મહોત્સવ અંતર્ગત સ્પોર્ટસ ઓથોરીટી ઓફ ગુજરાત સંલગ્ન ફીટ ઇંડિયા રન ૨.૦ શિક્ષક દિન ઉજવણી અંતર્ગત આઝાદી કા અમૃત મહોત્સવ: શિક્ષક વિશેષ ફીટ ઇંડિયા રન ૨.૦	સ્પર્ધા મેરાથોન મેરાથોન	૦૮ ૭૫ ૧૧૫

Principal
Satyam College of Education
Satyam's Educational Campus
Bharuch

૨૨. કોલેજે ગતવર્ષ દરમિયાન સંપન્ન કરેલ આવર કોલેજ સ્પર્ધાઓની માહિતી આપો.

૨૩.કોલેજ ખાતે હાથ ધરેલ અન્ય સહઅભ્યાસ પ્રવૃત્તિઓ:
વ્યાખ્યાનમાળા, વિવિધ ઉત્સવોની ઉજવણી, વિશેષ દિન ઉજવણી

૨૪. ગત વર્ષની LIC ની શરતો સંબંધી માહિતી:

ક્રમ	ગત વર્ષની શરતો	પાલન થયું, હા/ ના	જો ના, તો કારણ આપો.
૧.	વર્ષ ૨૦૨૧-૨૨ ની LICની શરતો : કાયમી આચાર્યની નિમણૂંક કરવી.	ના	વખતો વખત કરેલ ઠરાવ અનુસાર આચાર્યની નિમણૂક માટે જાહેરાત આપવામા આવેલ છે. જાહેરાત તા. ૨૮-૧-૨૦૨૨ ના રોજ ગુજરાત સમાચાર વર્તમાનપત્રમા આચાર્યની નિમણૂક માટે જાહેરાત આપવામા આવેલ છે
૨.	NCTE ના નિયમ પ્રમાણે પૂર્ણ લાયકાત ધરાવતા નિયમ મુજબના/વિષયાનુસારના ૧૦ અધ્યાપકોની ભરતી તાત્કાલિક ધોરણે કરવી.	ના	હાલમાં ઓડ હોક ધોરણે ૪ અધ્યાપકોની અપોઈન્ટ કરેલ છે.
૩.	યુનિવર્સિટી માન્ય કાયમી લાયબ્રેરીયનની નિમણૂંક કરવી.	ના	હાલમાં ઓડ હોક ધોરણે ગ્રંથપાલની નિમણૂંક કરેલ છે.
	અધ્યાપકશ્રીને સંશોધન લેખો અને પુસ્તકો પ્રકાશિત કરવા પ્રોત્સાહિત કરવા.	હા	
૫.	અધ્યાપકશ્રીને રીફ્રેશર અને ઓરિએન્ટેશન કોર્સ કરવા પ્રોત્સાહિત કરવા.	હા	
૬.	કોમ્પ્યુટર લેબમાં પૂરતા કોમ્પ્યુટરની સુવિધા ઉપલબ્ધ કરવી.	હા	
૭.	પુસ્તકાલયમાં વર્ષવાર ઇનટેક દીઠ ૨૫,૦૦૦/- ના પુસ્તકો અને સંદર્ભપુસ્તકો ખરીદવા.	ના	૧૯૨૬૯/-નાં પુસ્તકો ખરીદાયેલ છે.
૮.	ખૂટતા વહીવટી સ્ટાફની ભરતી કરવી.	હા	
૯.	AAA અને NAAC નું મૂલ્યાંકન કરાવવું.	ના	AAA અને NAACના મૂલ્યાંકન અંગે સંસ્થા SWOT મૂલ્યાંકન કરી રહી છે.
૧૦.	વીર નર્મદ દક્ષિણ ગુજરાત યુનિવર્સિટીના ૬૯(અ) અને ૬૯(બી) ઓર્ડિનન્સનું ચુસ્તપણે પાલન કરવું.	હા	
૧૧.	ફાયર સેફટીનું પ્રમાણપત્ર મેળવી યુનિવર્સિટીમાં સત્વરે જમા કરવું.	ના	સક્ષમ અધિકારીને કરવાર કરવામાં આવી છે. ફાયર સેફટી પ્રમાણપત્ર સત્વરે મેળવવા કાર્યવાહી ચાલુ છે.

૨૫. ગત વર્ષ દરમિયાન કાર્યરત અધ્યાપકોની સંખ્યા બાબત.

વર્ષનાં આરંભે અધ્યાપકોની સંખ્યા	વર્ષનાં અંતે અધ્યાપકોની સંખ્યા	વર્ષનાં બંને સત્ર દરમિયાન જગ્યા પૂરતો સ્ટાફ ફિક્સ્ડ પગારનો રહ્યો હતો?
૬	૬	ના

26. જો અધ્યાપકો અધવચ્ચે છૂટા થયા હોય/ જોડાયા હોય તો કારણો સહિત વિગતો અને આધારો આપો. – સરકારી નોકરી મળવાથી.

૨૭. સ્ટાફનાં સભ્યોનું સંશોધન – લેખન ક્ષેત્રે પ્રદાન (વર્ષ ૨૦૨૧-૨૨ દરમિયાન) :

ક્રમ	નામ	સ્વરૂપ સંશોધન પત્રો/આર્ટિકલ/પુસ્તક/અન્ય	સંદર્ભ શીર્ષક/બુક મેગેઝીનનું નામ/ISBN નો ઉલ્લેખ
૧.	ડો. આશ્કા શુકલ	સંશોધન પત્ર IPDC Workshop by VNSGU	ISBN૯૭૮-૯૩-૯૧૩૫૨-૪૦-૪ DOI : 10.9734/bpi/stbss/v3/4845D
૨.	ડો. નિલેશભાઇ ઉપાધ્યાય	One Day Workshop on NPE -2020 By VNSGU	-
૩.	હિમાંશુભાઇ પરમાર	One Day Workshop on NPE -2020 By VNSGU	
૪.	ડો. અમિતાબેન યાદવ	One Day Workshop on NPE -2020 By VNSGU	
૫.	જયોત્સનાબેન રણા	One Day Workshop on NPE -2020 By VNSGU	
૬	દિવ્યાબેન.રાણા	One Day Workshop on NPE -2020 By VNSGU	
૭.	ગણેશભાઇ પટેલ	One Day Workshop on NPE -2020 By VNSGU	

૨૮. બોનસ/ પેનલ્ટી પોઈન્ટ સંબધિત માહિતી:

૨૯. સ્ટાફરૂમની સાથે વોશરૂમની વ્યવસ્થા: છે.

૩૦. સ્ટાફરૂમ/કેમ્પસમા વાઈફાઈની વ્યવસ્થા: છે.

૩૧. વિદ્યાર્શીનીઓ માટે કોમનરૂમની વ્યવસ્થા: છે.

૩૨. ગ્રંથાલયમા અલગ વાંચન માટેનો રૂમ: છે.

૩૩. રમત-ગમતનું મેદાન: છે.

૩૪. પ્રયોગશાળામાં (વિજ્ઞાન મનોવિજ્ઞાન-કમ્પ્યુટર) જરૂરી સાધનોની ઉપલબ્ધિ : છે. Annexure

૩૫. કોલેજ જે મકાન/ કેમ્પસમા ચાલે છે તેમાં શાળા કે આ યુનિ. સાથે સંલગ્ન નહી હોય તેવી સસ્થા ચાલે છે કે કેમ? ના

૩૬. સેવા પોથીમાં નિયમિત નોધ કરવામાં આવે છે અને ૦.૬૯ (A & B)ની જોગવાઈઓનું પાલન થાય છે? હા

૩૭. સેમિનાર-કોન્ફરન્સ માટે ડ્યુટી લીવ આપવામાં આવે છે? હા

૩૮. યુનિવર્સિટીનાં કામ અર્થે ડ્યુટી લીવ આપવામા આવે છે? હા

૩૯. એનરોલમેન્ટની કાર્યવાહી પૂર્ણ થયેથી વિદ્યાર્થીઓની ઓરિજીનલ માર્કશીટ તથા સર્ટિફિકેટ પરત કરવામાં આવે છે? હા

૪૦. એન્ટી રેગીગ સમિતિ રચાયેલ છે? હા

૪૧. જાતીય સતામણી રોકવા માટે સેલની રચના કરવામાં આવી છે? હા

૪૨. યુનિવર્સિટીએ નિયત કર્યા સિવાયની અન્ય ફી લેવામાં આવે છે? ના

૪૩. કોલેજે NAAC દ્વારા મૂલ્યાંકન કરાવ્યું છે? ના

૪૪. બોનસ/ પેનલ્ટી પોઈન્ટ મળી શકે તેવા અન્ય મુદ્દાઓ/ અવલોકનો:

(ઉ.દા. તરીકે (૧) કોલેજ જે મકાન/ કેમ્પસમાં ચાલે છે તેમાં શાળા કે આ યુનિવર્સિટી સાથે સંલગ્ન નહી હોય તેવી સંસ્થા ચાલે છે કે કેમ? (૨) વિદ્યાર્થી/ સ્ટાફ સાથે ગ્રંથાલય/ પ્રયોગશાળા/ કેમ્પસ વગેરેમાં વિદ્યાર્થીઓને મળતી જોઈતી સુવિધાનો અભાવ અથવા વધારાની સુવિધા વગેરે)

૧. UGC 2(f) માન્યતા	૫. ટી.વી. રૂમ	૯. પ્રાર્થનાખંડ
૨. એ.સી. ઓડિટોરિયમ	૬. ઇનડોર ગેમ્સ	૧૦. યુનિફોર્મ
૩. આર.ઓ સિસ્ટમ	૭. વિવિધ રમતો માટે વિશાળ મેદાન	૧૧. ગર્લ્સ કોમન રૂમ
૪. સાઉન્ડ સિસ્ટમ	૮. વિશાળ પાર્કિંગની સુવિધા	૧૨. પીવાનાં પાણી માટે કુલર તથા કેન્ટીન

૧૩. સી.સી. ટીવી. કેમેરા

૧૪. ફાયર સેફટીનાં સાધનો(એલાર્મ, સ્મોક ડિટેકટરર્સ, ફાયર એકસ્ટીન્ગ્યુશરર્સ, રેતી ભરેલ બકેટ્સ

અવલોકનો :

૧. સદર બી.એડ્. અભ્યાસક્રમ સંસ્થામાં શૈક્ષણિક વર્ષ ૨૦૧૩થી ચાલુ છે.

૨. ૧૦૦mbps સ્પીડ સાથે ઇન્ટરનેટની સુવિધા ઉપલબ્ધ છે.

૩. હાલમાં સંસ્થામાં ૬ અધ્યાપકો યુનિવર્સિટી માન્યતા સાથે કાર્યરત છે.

૪. લાઇબ્રેરીમાં વિદ્યાર્થીઓ અને અધ્યાપકો માટે કોમ્પ્યુટર, વાઇ-ફાઇ/ ઇન્ટરનેટની સુવિધા છે.

૫. એન્ટી રેગીગ સેલ, જાતીય સતામણી નિવારણ સમિતિ, SC-ST સેલની રચના કરેલ છે.

૬. લાઇબ્રેરીમાં શૈક્ષણિક વર્ષ દરમિયાન જરૂરી પુસ્તકોની ખરીદી થઇ છે.

૨૧. સદર અભ્યાસક્રમનો રાજ્ય સરકારનાં શિક્ષણ વિભાગ, ગાંધીનગર તરફથી પ્રસિધ્ધ થયેલ છેલ્લામાં છેલ્લા જાહેરનામાની નકલ આપવી.

આથી અમો પ્રમાણિત કરીએ છીએ કે ઉપર જણાવેલ માહિતી અમારી જાણ મુજબ સાચી અને પૂરી છે.

આચાર્યની સહી
(નામ તથા સિક્કો)
Satyam College of Education
Vesma

સંચાલક મંડળનાં પ્રતિનિધિની સહી
નામ તથા સિક્કો
Secretary
Satyam Vidya Kendra
Vesma

...મો, જોયે મુજબના સમિતિના સભ્યોએ ઉપરોક્ત માહિતી ની ચકાસણી કરી છે તથા ... મુજબ ... ઉપરોક્ત માહિતી અને અવલોકનોના આધારે અમો સદર ડીગ્રી પ્રોગ્રામ માટે ... ના જોડાણ ... સમયગાળા માટે નવુ / ચાલુ / કાયમી જોડાણ આપવા ભલામણ કરીએ છીએ ... કરવા બાબત.

સમય ગાળો:- વર્ષ : ૨૦૨૧-૨૦૨

શરતો :

૧. છેલ્લી LICની શરતોનું પરિપાલન કરવું.

૨. NCTEનાં નિયમો મુજબ પૂર્ણ લાયકાત ધરાવતા કાયમી આચાર્યની નિમણૂંક તાત્કાલીક ધોરણે કરવી

૩. NCTEનાં નિયમો મુજબ પૂર્ણ લાયકાત ધરાવતા ખૂટતા ૯ અધ્યાપકોની ભરતી તાત્કાલીક ધોરણે કરવી.

૪. યુનિવર્સિટી માન્ય કાયમી ગ્રંથપાલની નિમણૂંક કરવી.

૫. કોમ્પ્યુટર લેબમાં વિદ્યાર્થીઓને પૂરતા કોમ્પ્યુટર મળી રહે તેવી વ્યવસ્થા કરવી.

૬. દરેક અધ્યાપકોને રીસર્ચ પેપર, લેખો પ્રકાશિત કરવા પ્રોત્સાહિત કરવા.

૭. ફાયર સેફટીનું પ્રમાણપત્ર સક્ષમ અધિકારી પાસેથી મેળવી સત્વરે યુનિવર્સિટીમાં જમા કરાવવું.

૮. યુનિવર્સિટીનાં ધારા-ધોરણ મુજબ યુનિવર્સિટી ઓર્ડિનન્સ ૬૯(એ) અને ૬૯(બી) નું ચુસ્તપણે પાલન કરવું.

નામ:	સહી
(૧) ડો. જયેશ પુજારા	..... 12/02/2022
(૨)ડો. પત્રલેખા બારડ	હાજર
(૩)ડો. આનંદભાઇ ભટ્ટ	ગેરહાજર
(૪)ડો. પારૂલ વડગામા	હાજર
(૫)શ્રી નિશાંત મોદી	ગેરહાજર
(૬)શ્રીમતી વૈશાલી પારેખ	હાજર
(૭)શ્રી જીવન રાઠોડ	હાજર
(૮)ભાનુબેન પટેલ	હાજર
(૯)શ્રી વિમલ શાહ	હાજર
(૧૦)શ્રી પ્રવીણસિંહ રાણા	ગેરહાજર
(૧૧)ડો. વિજયકુમાર જોશી	હાજર

પી.ટી.ઇ.ગ. યુનિવર્સિટી સંલગ્ન શિક્ષક વિદ્યાશાખાની સરકારી / જિલ્લા શિક્ષણ અને તાલીમ ભવનો /

સ્વનિર્ભર કોલેજો માટેનું મૂલ્યાંકન પત્રક

ક્રમ	ઘટકો	માર્ક	મેળવેલ માર્ક	વિશેષ નોંધ
૧	કાયમી આચાર્ય	૧૦	00	
૨	અનિવાર્ય ટીચિંગ સ્ટાફ (સાત– ૧૦ના એક ઈન્ક્રીમેન્ટ માટે)	૧૫	06	
૩	અનિવાર્ય નોન ટીચિંગ સ્ટાફ (૭)	૧૦	09	
૪	ગ્રંથપાલ (એક)	૦૫	03	
૫	સ્ટાફનો પગાર (પગાર ધોરણ, DA,HRA)	૧૦	07	
૬	પગારની નિયમિતતા	૧૦	09	
૭	સમગ્ર વર્ષ દરમિયાન અનિવાર્ય પૂરા સ્ટાફની ઉપલબ્ધિ	૧૦	04	
૮	મુખ્ય તથા અન્ય વ્યાખ્યાન ખંડો (કદ,સુવિધા અને ઉપયોગિતા)	૧૦	09	
૯	લાયબ્રેરી (કદ, સુવિધા અને ઉપયોગિતા)	૧૫	11	
૧૦	કોમ્પ્યુટર લેબ (કદ, સુવિધા અને ઉપયોગિતા)	૧૫	06	
૧૧	સાયન્સ લેબ (કદ, સુવિધા અને ઉપયોગિતા)	૦૫	03	
૧૨	મનોવિજ્ઞાન પ્રયોગ શાળા (કદ, સુવિધા અને ઉપયોગિતા)	૦૫	03	
૧૩	એલ.સી.ડી. પ્રોજેક્ટરો અને અન્ય શૈક્ષણિક ઉપકરણો	૧૦	09	
૧૪	યુકલ મહોત્સવમાં સહભાગિતા	૦૫	04	
૧૫	યુનિ. રમતોત્સવમાં સહભાગિતા	૦૫	04	
૧૬	સ્ટાફ દ્વારા પુસ્તક લેખન	૫	00	
૧૭	સ્ટાફ દ્વારા સંશોધન / પેપર પ્રકાશન	૧૦	05	
૧૮	વિદ્યાર્થીઓ માટે સેનીટેશન–વોશરૂમ	૧૦	09	
૧૯	સ્ટાફ માટે સેનીટેશન–વોશરૂમ	૧૦	09	
૨૦	અન્ય ભૌતિક સુવિધાઓ (વર્ગ,ખંડો, ઝેરોક્ષ મશીન, ROપ્લાન્ટ, કુલર,બુલેટીન–ડિસ્પ્લે બોર્ડ,સ્પોર્ટ્સ વગેરે)	૨૦	16	
૨૧	રમતનું મેદાન, કેન્ટીન,ગાર્ડન ,નબીબી સુવિધા	૧૦	09	
૨૨	લેડીઝ જેન્ટ્સ અલગ રેસ્ટ રૂમ	૧૦	08	
૨૩	વાઈ–ફાઈ–ઈન્ટરનેટ સુવિધા	૦૫	04	
૨૪	શૈક્ષણિક ભાવાવરણ	૧૦	06	
૨૫	ઈતર પ્રવૃત્તિઓ (સપ્તધારા)/આંતર કોલેજ સ્પર્ધાઓ	૧૫	10	
૨૬	યુનિવર્સિટી સાથેનો આંતર વ્યવહાર(આર્થિક,કમ્યુનિકેશન વગેરે)	૧૫	11	
૨૭	લાયબ્રેરી માટે પુસ્તક–મેગેઝીન વગેરેની વાર્ષિક ખરીદી	૧૦	06	
૨૮	ઓફીસ રેકોર્ડ નિભાવ(સર્વિસ બુક, એસ.સી. /એસ.ટી./હેરેઝમેન્ટ/ એન્ટી રેગીંગ સેલ /સ્ટુડન્ટ યુનિયન ફંડ વગેરે)	૧૦	08	
૨૯	AAA / NAACદ્વારા મૂલ્યાંકન	૧૦	00	
૩૦	ગત એલ.આઈ.સી.ની શરતોનું પાલન	૧૦	04	

કુલ માર્ક – ૩૦૦ રૂપાંતરિત ૧૦૦ માર્ક સહી :–

મેળવેલ માર્ક .....198..... રૂપાંતરિત માર્ક .....66..... તારીખ :– 12/02/2022

Meeting ID	Topic	Start Time	End Time	User Email	Duration (Minutes)	Participants
85806967350	Online LIC for Continue Affiliation - Satyam College of Education Zadeshwar	02-12-2022 10:30	02-12-2022 12:52	webinar6@vnsgu.ac.in	142	30
Name (Original Name)	User Email	Total Duration (Minutes)	Guest			
VNSGU UNIVERSITY	webinar6@vnsgu.ac.in	142	No			
PDRANA		19	Yes			
SATYAM COLLEGE OF EDUCATION (Shruti)		19	Yes			
Deepjyoti College		103	Yes			
Bhanuben Patel	bhpatel1960@gmail.com	111	Yes			
Dr. Jayesh Poojara (Dr. jayesh Poojara)		109	Yes			
Dr. Patralekha A. Barad		88	Yes			
vaishali parekh	vaishaliambrish@gmail.com	107	Yes			
SATYAM COLLEGE OF EDUCATION		25	Yes			
Vijaykumar Joshi		1	Yes			
Dr Anand Bhatt	pnpbed@gmail.com	24	Yes			
Dr.Parul Vadgama		101	Yes			
Vijaybhai Joshi		94	Yes			
Vimal Shah		88	Yes			
Dr J. M. Rathod		79	Yes			
Satyam College# Bharuch		5	Yes			

વીર નર્મદ દક્ષિણ ગુજરાત યુનિવર્સિટી,

ઉધના-મગદલ્લા રોડ, વેસુ, સુરત-૩૯૫૦૦૭.

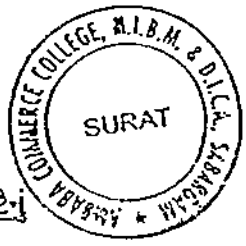

<u>કોલેજોએ આપવાની અને સ્થાનિક તપાસ સમિતિએ ચકાસવાની માહિતી માટેનું</u>

<u>નિયત પત્રક દરેક ડીગ્રી પ્રોગ્રામ માટે અલગથી આ ફોર્મ ભરવું</u>

(૧) કોલેજનું નામ અને સરનામું : અંબાબા કોમર્સ કોલેજ, મણીબા ઈન્સ્ટીટયુટ ઓફ બિઝનેસ મેનેજમેન્ટ એન્ડ દેવીબા ઈન્સ્ટીટયુટ ઓફ કોમ્પ્યુટર એપ્લીકેશન , સાબરગામ.
મુ. સાબરગામ, પો.નિયોલ, તા.ચોર્યાસી, જી-સુરત.
પીનકોડ- ૩૯૪૩૨૫, ગુજરાત રાજય, ભારત.

(૨) ડિગ્રી-પ્રોગ્રામનું નામ : બી.કોમ.

(૩) આ ડિગ્રી પ્રોગ્રામમાં વિકલ્પો

(Specialization)ના નામ : બી.કોમ.(એકાઉન્ટન્સી)

(૪) વર્ગદીઠ સંખ્યા : <u>૧૫૦</u>
(< 60, > 100)

(૫) વર્ગોની સંખ્યા : F.Y. <u>૦૭</u>, S.Y.<u>૦૫</u>, T.Y. <u>૦૬</u>,

(૬) કુલ વિદ્યાર્થીઓની સંખ્યા : F.Y. ૧૧૨૯, S.Y. ૬૮૬, T.Y. ૮૩૧, Total ૨૬૪૬

(૭) શૈક્ષણિક સ્ટાફ સંબધિત માહિતીઃ (શા. શિક્ષણના વ્યાખ્યાતા અને ગ્રંથપાલ સહિત)

(A) વર્ગોની સંખ્યા તથા વિષયવાર કાર્યભાર

ક્રમ	વિષય	F.Y.		S.Y.		T.Y.		Total	
		કુલ વર્ગો	કુલ તાસ	કુલ વર્ગો	કુલ તાસ	કુલ વર્ગો	કુલ તાસ	કુલ વર્ગો	કુલ તાસ
૧.									
૨.									
			Pl. refer to Appendix - 1 -----						
કુલ									

(B) વિષય(વિભાગ)વાર અધ્યાપકોની સંખ્યા તથા કાર્યભાર (જો વિષય એક થી વધુ ડિગ્રી પ્રોગ્રામમાં ભણાવવામાં આ ે હોય તો તેવા દરેક ડિગ્રી પ્રોગ્રામમાં તેને સમાવવો.)

ક્રમ	અધ્યાપકનું નામ તથા નિમણૂંકનો પ્રકાર(કાયમી / કરાર આધારિત)	યુનિ.ની માન્યતાના પત્રની તારીખ અને નંબર (એક-એક નકલ બીડવી)	વર્ષ / સેમેસ્ટર દીઠ કાર્યભાર (કુલ તાસ)			કુલ તાસ (તાસના કલાકો) (પ્રેકટિકલના ૨કલાકો = એક કલાકનો ૧ તાસ)
			પ્રથમ	દ્વિતિય	તૃતીય	
(I) વિષય :						
૧						
૨						
(II) વિષય :						
૧						
૨	Pl. refer to Appendix - 1 -------					
(III) વિષય :						
૧						
૨						

(નોંધઃ જરૂરિયાત અનુસાર કોષ્ટક લંબાવવું)

(C) આ ડિગ્રી પ્રોગ્રામનો કુલ કાર્યભાર (તમામ વિષયો સાથે) અને અધ્યાપકોની નિમણૂંકની માહિતી (શા.શિક્ષણના વ્યાખ્યાતા અને ગ્રંથપાલ સહિત)

ક્રમ	વિષયનુંનામ	જરૂરી અધ્યાપકોની સંખ્યા	યુનિવર્સિટી એપ્રુવ્ડ શિક્ષકોની સંખ્યા	ખૂટતા શિક્ષકો
૧	શારીરીક શિક્ષણ	1		
૨	ગ્રંથાલય	1		
૩				
૪	Pl. refer to Appendix-1-------			

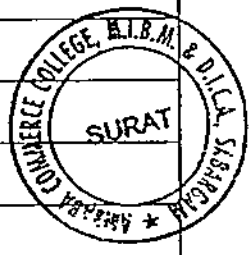

આ ડિગ્રી પ્રોગ્રામ માટે

(i) જરૂરી અધ્યાપકોની કુલ સંખ્યા (તમામ વિષયો મળીને):_____

(ii) યુનિવર્સિટી માન્ય સંપૂર્ણ લાયકાત ધરાવતા (Ph.D. / NET / SLET ની શરત પૂર્ણ થતી હોય તેવા) કુલ કાયમી અધ્યાપકોની સંખ્યા : _____

(iii) કાયમી નિમણૂંકની ટકાવારી _____% (iV) ઘટતા અધ્યાપકોની ટકાવારી :_____%

(માહિતી અલગ સીટમાં આપવી) **Pl. refer to Appendix-1**

સંસ્થામાં ચાલતા અભ્યાસક્રમોનું નામ (અભ્યાસક્રમ વાઈઝ અલગ-અલગ માહિતી મોકલવી	જરૂરી કુલ અધ્યાપકોની સંખ્યા	યુનિવર્સિટી માન્યતા પ્રાપ્ત પૂરા સમયના કાયમી અધ્યાપકોની સંખ્યા	૧૧ મહિનાના કોન્ટ્રાક્યુલ અધ્યાપકોની સંખ્યા	વિઝિટીંગ અધ્યાપકો
	Pl. refer to Appendix-1			

(8) આચાર્યનું નામ : ઈન્ચાર્જ આચાર્યશ્રી ડૉ. ચેતન સી. પટેલ

(યુનિવર્સિટી માન્યતાના પત્રની નકલ બીડવી) : **Pl. refer to Appendix-2**

(9) **શૈક્ષણિક તથા વહીવટી સ્ટાફને ચૂકવાતા પગાર સંબધિત માહિતી :**

(i) પગાર ધોરણ : પાંચમુ / છઠ્ઠુંપગાર પંચ: છઠ્ઠુંપગાર પંચ

(ii) **શૈક્ષણિક સ્ટાફને ચૂકવાતા પગાર**

મોંઘવારી ભથ્થું : ૧૦૦ % (iii) ઘરભાડા ભથ્થું : :૧૦ % (iv) (મો. ભ + ઘર ભાડા ભથ્થું) ૧૧૦ %

વહીવટી સ્ટાફને ચૂકવાતા પગાર

મોંઘવારી ભથ્થું : ૧૦૦ % (iii) ઘરભાડા ભથ્થું : :૧૦ % (iv) (મો. ભ + ઘર ભાડા ભથ્થું) ૧૧૦ %

(v) ગ્રાન્ટ ઇન એઈડ્ કોલેજમાં ચૂકવાતાં (DA + HRA) ની ટકાવારી (%) ------

(vi) રેશિયો : (DA + HRA) : i.e. ((iv) ÷(v)) : ------

(10) ૨૫ કે તેથી વધુ કોલેજોએ ભાગ લીધો હોય તેવી યુનિવર્સિટી દ્વારા આયોજિત રમતગમતની હરીફાઈઓમાં ભાગ લેવાની માહિતી

(i) કોલેજોએ ભાગ લીધેલ હોય તેવી યુનિવર્સિટી આયોજિત રમતગમતની હરિફાઈઓની સંખ્યા: _____

(ii) આ કોલેજના વિધાર્થીઓએ ભાગ લીધો હોય તેવી હરિફાઈઓની સંખ્યા : _____

(Please Provide on a Separate Sheet the list of events in which the college took Part)

Pl. refer to Appendix-3

(11) ૨૫ કે તેથી વધુ કોલેજોએ ભાગ લીધો હોય તેવી યુવક મહોત્સવની હરીફાઈમાં ભાગ લીધો હોય તેની માહિતી

(i) યુનિવર્સિટી દ્વારા આયોજિત હરિફાઈઓની સંખ્યા : _____

(ii) આ કોલેજે ભાગ લીધો હોય તેવી હરિફાઈની સંખ્યા : _____

(આ કોલેજે ભાગ લીધેલ હોય તેવી હરિફાઈની યાદી અલગથી બિડવી) **Pl. refer to Appendix-4**

(12) વહીવટી સ્ટાફ સંબધિત માહિતી (પ્રયોગશાળાના સ્ટાફ સહિત)

		નિમાયેલ / જરૂરી
(i)	ઓફિસ સુપ્રિન્ટેન્ડન્ટ સંખ્યા:	૦૧ / ---
(ii)	એકાઉન્ટન્ટ સંખ્યા :	૦૧ / ---
(iii)	હેડ કલાર્કની સંખ્યા :	૦૧ / ---
(iv)	સિનિયર કલાર્કની સંખ્યા :	૦૨ / ---
(v)	જુનિયર કલાર્કની સંખ્યા :	૦૩ / ---
(vi)	સેવકોની સંખ્યા :	૦૩ / ---
(vii)	અન્ય (સ્પષ્ટતા કરવી) :	
	(અ) સફાઇ કામદાર	૦૩ /---
	(બ) વોચમેન	૦૫ /---
	(ક) માળી	૦૩ /---
	કુલ :	૨૨ /---

ટકાવારી : _____

(13) યુનિવર્સિટીને જોડાણની ફી તથા અન્ય ફી ચૂકવ્યા અંગેની માહિતી

(i) આ ડિગ્રી પ્રોગ્રામની કુલ જોડાણ અરજી ફી

(i) રીસીપ્ટ નંબર ૧૧૭૩૧૫૮ તથા તારીખ: ૧૮/૯/૨૦૨૧

(તમામ રીસીપ્ટની એક એક નકલ બિડવી) **Pl. refer to Appendix - 5**

(ii) વિધાર્થીદીઠ જોડાણ ફી :

(a) વિધાર્થીઓની સંખ્યા : ૨૬૪૬ (b) વિધાર્થીદીઠ રકમ : ૩૯૬/- રૂ.

(c) કુલ રકમ : ૧૦,૪૭,૮૧૬/-

(તમામ રીસીપ્ટની એક એક નકલ બિડવી) **Pl. refer to Appendix - 5**

(iii) યુનિવર્સિટી કેમ્પસ ડેવોલોપમેન્ટ ફી :

(a) વિધાર્થીઓની સંખ્યા : ૨૬૪૬ (પ્રથમ સત્ર) (b) વિધાર્થીદીઠ રકમ : ૫૦/- રૂ.

------- (બીજુ સત્ર)

૨૬૪૬

(c) કુલ રકમ : ૧,૩૨,૩૦૦/-

(તમામ રીસીપ્ટની એક એક નકલ બિડવી) **Pl. refer to Appendix - 5**

(iv) સ્પોર્ટસ ડેવોલોપમેન્ટ ફી :

(a) વિધાર્થીઓની સંખ્યા : ૨૬૪૬ (પ્રથમ સત્ર) (b) વિધાર્થીદીઠ રકમ : ૨૦/- રૂ.

------- (બીજુ સત્ર)

૨૬૪૬

(c) કુલ રકમ : ૫૨,૯૨૦/-

(તમામ રીસીપ્ટની એક એક નકલ બિડવી) **Pl. refer to Appendix - 5**

(v) યુનિવર્સિટી સ્પોર્ટસ એન્ડ કલ્ચરલ એકટીવીટી ફી :

(a) વિધાર્થીઓની સંખ્યા : ૨૬૪૬ (પ્રથમ સત્ર) (b) વિધાર્થીદીઠ રકમ : ૨૦/- રૂ.

------- (બીજુ સત્ર)

૨૬૪૬

(c) કુલ રકમ : ૫૨,૯૨૦/-

(તમામ રીસીપ્ટની એક એક નકલ બિડવી) **Pl. refer to Appendix-5**

(4) બોનસ / પેનલ્ટી પોઈન્ટ સંબધિત માહિતી :

(i)	સ્ટાફરૂમની સાથે વોશરૂમ ની વ્યવસ્થા	:	છે / નથી	છે
(ii)	સ્ટાફરૂમ / કેમ્પસમાં વાઇફાઇની વ્યવસ્થા	:	છે / નથી	છે
(iii)	વિધાર્થીનીઓ માટે કોમનરૂમની વ્યવસ્થા	:	છે / નથી	છે
(iv)	ગ્રંથાલયમાં અલગ વાંચન માટેનો રૂમ	:	છે / નથી	છે
	ગ્રંથાલયમાં ઉપલબ્ધ પુસ્તકોની સંખ્યા	:	૨૬૬૭૦	
(v)	રમત ગમતનું મેદાન	:	છે / નથી	છે
(vi)	પ્રયોગશાળામાં જરૂર મુજબ સાધનોની ઉપલબ્ધી (ઉપલબ્ધ સાધનોની યાદી પ્રયોગશાળા માટે બિડવી)	:	છે / નથી	લાગુ પડતુ નથી.
(vii)	કોલેજમાં જે મકાન / કેમ્પસમાં ચાલે છે તેમા શાળા કે આ યુનિ. સાથે સંલગ્ન નહી હોય તેવી સંસ્થા ચાલે છે કે કેમ ? (જો જવાબ 'હા' હોય તો પેરા-૧૫ માં અન્ય અવલોકનોમાં વિગતો આપવી)	:	હા / ના	ના
(viii)	સેવાપોથીમાં નિયમિત નોંધ કરવામાં આવે છે અને 0.69 (A & B) ની જોગાવાઇઓનું પાલન થાય છે.	:	હા / ના	હા
(ix)	સેમિનાર / કોન્ફરન્સ માટે ડયુટી લીવ આપવામાં આવે છે	:	હા / ના	હા
(x)	યુનિવર્સિટીના કામ અર્થે ડયુટી લીવ આપવામાં આવે છે	:	હા / ના	હા
(xi)	મેટરનીટી / પેટરનીટી લીવ આપવામાં આવે છે ?	:	હા / ના	હા
(xii)	એન્રોલમેન્ટની કાર્યવાહી પૂર્ણ થયેથી વિધાર્થીઓની ઓરીજીનલ માર્કશીટ તથા સર્ટીફીકેટ પરત આપવામાં આવે છે.	:	હા / ના	હા
(xiii)	એન્ટી રેગીગ સમિતિ રચાયેલ છે ?	:	હા / ના	હા
(xiv)	જાતીય સતામણી રોકવા માટે સેલની રચના કરવામાં આવી છે.	:	હા / ના	હા
(xv)	યુનિવર્સિટીએ નિયત કર્યા સિવાયની અન્ય ફી લેવામાં આવે છે?	:	હા / ના	ના
(xvi)	વિધાર્થીઓને પ્રોસ્પેકટસ આપવામાં આવે છે ?	:	હા / ના	ના
(xvii)	પ્રોસ્પેક્ટસની કિંમત જણાવો.		--	
(xviii)	વિધાર્થી સંઘ પ્રતિનિધિ (SRC) ના હિસાબો ઓડિટ થયેલ છે કે નહી?	:	હા / ના	હા
(xix)	ગત વર્ષે જોડાણ માટે યુનિવર્સિટી દ્વારા જણાવેલ શરતોની સંખ્યા અને આ શરતો પૈકી પરિપાલન થયેલ શરતોની સંખ્યા (પુરાવાનું બિડાણ જોડવું)		૨ ૨ **Pl. refer to Appendix-8**	
(xx)	AAA નું ઓડિટ થયેલ છે?	:	હા / ના	ના
(xxi)	કન્યા છાત્રાલય છે કે નહી?	:	હા / ના	ના
(xxii)	કુમાર છાત્રાલય છે કે નહી?	:	હા / ના	ના

(15) બોનસ / પેનલ્ટી પોઈન્ટ મળી શકે તેના અન્ય મુદ્દાઓ / અવલોકનો :
(ઉ.દા. તરીકે (૧) કોલેજ જે મકાન / કેમ્પસમાં ચાલે છે તેમા શાળા કે આ યુનિ. સાથે સંલગ્ન નહી હોય તેવી સંસ્થા ચાલે છે કે કેમ તેની માહિતી (૨) વિધાર્થી / સ્ટાફ માટે ગ્રંથાલય / પ્રયોગશાળા / કેમ્પસ વગેરેમાં વિધાર્થીઓને મળવી જોઈતી સુવિધાનો અભાવ અથવા વધારાની સુવિધા વગેરે)

૧. શૈક્ષણિક સંકુલ કેમ્પસ એરીયા ૨,૭૨,૬૦૪ સ્કેવેર ફુટ (૨ હેક્ટર-૫૩ આરે-૩૫ ચો.મી.)
૨. કલાસ બિલ્ડીંગ ટોટલ એરીયા ૨૫,૨૯૮ સ્કેવેર ફુટ
૩. કોમ્પ્યુટર લેબ ટોટલ એરીયા
લેબ-૧ ૧૩૮૧ સ્કેવેર ફુટ,
લેબ-૨ ૧૧૦૭ સ્કેવેર ફુટ
લેબ-૩ ૧૨૪૧ સ્કેવેર ફુટ **Pl. refer to Appendix- 6**
૪. ટોટલ કોમ્પ્યુટર ૧૪૨

૫. શૈક્ષણિક સંકુલ કેમ્પસ એરીયા અને કોલેજ બિલ્ડીંગમાં CCTV કેમેરાની સુવિધા છે.

૬. શૈક્ષણિક સંકુલ કેમ્પસ માટે વીજળીની સવલત માટે ૨૦૦ કે.વી. જનરેટરની સુવિધા છે.

૭. પીવાના પાણી માટે RO મિનરલ પ્લાન્ટની (૩૦૦ લિટર ક્ષમતાવાળો) સુવિધા આપવામાં આવી છે.

૮. સ્ટાફ રૂમ / ઓફિસો / કોમ્પ્યુટર લેબ અને સર્વર રૂમને વાતાનુકૂલિત કરવા એરકન્ડીશનની વ્યવસ્થા કરવામાં આવી છે.

૯. તા. ૦૬/૦૯/૨૦૨૧ના રોજ બ્લડ ડોનેશન કેમ્પનું આયોજન કરેલ જેમાં વિધાર્થીઓ દ્વારા ૫૨(બાવન) બોટલનું રકતદાન થયુ હતું.

૧૦. વર્ષઃ-૨૦૨૧-૨૨માં આંતર કોલેજ વેઈટ લિફ્ટીંગ (ભાઈઓ-બહેનો), ટેકવોન્ડો (ભાઈઓ-બહેનો), કુસ્તી (ભાઈઓ) સ્પર્ધામાં ભાગ લીધો હતો. જેમાં વેઈટ લિફ્ટીંગ ભાઈઓની ટીમ આંતર કોલેજ ચેમ્પિયન રહી હતી. આંતર યુનિવર્સિટી વોલીબોલ ભાઈઓની સ્પર્ધા RDVV જબલપુર (મધ્યપ્રદેશ)મુકામે યોજાય હતી. જેમાં વીર નર્મદ દક્ષિણ ગુજરાત યુનિવર્સિટીની ટીમમાં સાબરગામ કોલેજના ત્રણ ખેલાડીની પસંદગી થઇ હતી.

૧૧. કોલેજ બિલ્ડીંગમાં સરકારશ્રી / યુનિવર્સિટીના નિતિનીયમ મુજબ ફાયર સેફટીની વ્યવસ્થા કરવામાં આવી છે.

૧૨. કોલેજ બિલ્ડીંગમાં વીજ પુરવઠા માટે ૫૦ કિલો વોટ સોલર પાવર પ્લાન્ટ કાર્યરત થઇ ગયેલ છે.

(16) સદર અભ્યાસક્રમના રાજય સરકારના શિક્ષણ વિભાગ, ગાંધીનગર તરફથી પ્રસિધ્ધ થયેલ છેલ્લામાં છેલ્લા જાહેરનામાની નકલ આપવી.

Pl. refer to Appendix- 7

આથી અમો પ્રમાણિત કરીએ છીએ કે ઉપર જણાવેલ માહિતી અમારી જાણ મુજબ અને ઉપલબ્ધ આધારો મુજબ સાચી અને ખરી છે.

ઈન્ચાર્જ આચાર્યની સહી

I/C. Principal
Amba Commerce College
M.I.B.M. & Deepa Institute of
Computer Application, Sabargam

સંચાલક મંડળના પ્રતિનિધિની સહી

માનદ મંત્રીશ્રી
શ્રી દક્ષિણ ગુજરાત શિક્ષણ સમાજ

અમો, નીચે મુજબના સમિતિના સભ્યોએ ઉપરોકત માહિતીની ચકાસણી કરી છે અને ઉપલબ્ધ આધારો મુજબ તે સાચી અને ખરી છે. ઉપરોકત માહિતી અને અવલોકનોના આધારે અમો સદર ડિગ્રી પ્રોગ્રામ માટે સંસ્થાની જોડાણની અરજી ગ્રાહય રાખી નીચેના સમયગાળા માટે~~નવું~~/ ચાલુ /~~કાયમી~~ જોડાણ આપવા ભલામણ કરીએ છીએ.

બી. કોમ. સમય ગાળો : વર્ષ:-2022-23

<u>અવલોકનો :</u>

૧. સંસ્થામાં હાલ યુનિવર્સિટી માન્ય ઈન્ચાર્જ પ્રિન્સીપાલની નિમણુંક કરેલ છે અને કાયમી પ્રિન્સીપાલની જગ્યા માટે આપેલ જાહેરાતનાં સંદર્ભે તેની ભરતીની પક્રિયા ચાલુ કરેલ છે આ જગ્યા જેમ બને તેમ ઝડપથી ભરવા જણાવે છે.
૨. લાયબ્રેરીમાં ઈ-બુક મંગાવવા માટે સુચન છે.
૩. સંસ્થાએ નવા અભ્યાસ ક્રમને લાગતા જરૂરી પુસ્તકો તેમજ જર્નલની ખરીદી કરેલ છે.

<u>શરતો :</u>

૧. સંસ્થાએ ૧૦ ડિવિઝન B. Com. માટે જોડાણ અરજી કરેલ છે. જેને ધ્યાને લઈને માંગેલ ડીવીઝનની સંખ્યા અને બી.કોમનો સમગ્ર કાર્યભાર જોતા કાર્યભાર થાય તો એક વ્યાખ્યાતાની નિમણુંક કરવી.
૨. યુનિવર્સિટી 69A અને 69Bનું યુસ્ત પણે પાલન કરવું.

	નામ	સહી
૧.	ડૉ. આશિષભાઇ કે. દેસાઇ	
૨.	ડૉ. રૂસ્તમ મોરેના	ગેરહાજર
૩.	ડૉ. સ્નેહલ મિસ્ત્રી	હાજર
૪.	ડૉ. ભરતભાઇ સી. પટેલ	હાજર
૫.	ડૉ. પ્રિયકાંત એચ. વૈદ્ય	હાજર
૬.	ડૉ. વિજય એસ. પટેલ	હાજર
૭.	શ્રી ધરિત એ. નાયક	હાજર
૮.	શ્રી દેવેન્દ્ર જી. પાંડે	હાજર
૯.	ડૉ. પાયલ જોષી	હાજર
૧૦.	ડૉ. મુનીરા હબીબુલ્લાહ	હાજર
૧૧.	શ્રી બીમલ પટેલ	ગેરહાજર
૧૨.	શ્રીમતી પ્રથા ઝાલા	હાજર

(કોઇ પણ ખાનું ખાલી રાખવું નહી)
(આપણી યુનિવર્સિટી આપણું ગૌરવ)

Meeting ID	Topic	Start Time	End Time	User Email	Duration (Minutes)	Participants
83537290185	Online LIC for Continue Affiliation - Ambaba Commerce College	02-09-2022 09:04	02-09-2022 10:46	webinar6@vnsgu.ac.in	102	25
Name (Original Name)	User Email	Total Duration (Minutes)	Guest			
VNSGU UNIVERSITY	webinar6@vnsgu.ac.in	102	No			
Dr. Priyakant Ved(ROFEL BBA & BCA college) (Dr. Priyakant Ved(ROFEL))		81	Yes			
Ambaba Commerce College Maniba Institute of Business Managem Surat	principal_207@vnsgu.ac.in	80	Yes			
munira habibullah	munirahabibullah@gmail.com	78	Yes			
Dr. Ashish Desai	aashish.desaai@yahoo.com	75	Yes			
Dr Vijay Patel (Vijay Patel)	vijaysp1977@gmail.com	79	Yes			
Dr Snehal mistry		73	Yes			
DHARIT NAIK	dharit1976@gmail.com	73	Yes			
Bharat Patel		70	Yes			
Dr. Pratha Jhala		67	Yes			
Dr Payal Joshi		65	Yes			
Dr. D G Pandey		47	Yes			
Dr. Chetan Patel Ambaba Commerce College# Sabargam	yug28patel@gmail.com	4	Yes			

વીર નર્મદ દક્ષિણ ગુજરાત યુનિવર્સિટી,

ઉધના-મગદલ્લારોડ, વેસુ, સુરત-૩૯૫૦૦૭.

કોલેજોએ આપવાની અને સ્થાનિક તપાસ સમિતિએ ચકાસવાની માહિતી માટે-નું

નિયત પત્રક દરેક ડીગ્રી પ્રોગ્રામ માટે અલગથી આ ફોર્મ ભરવું

(1) કોલેજનું નામ અને સરનામું : અંબાબા કોમર્સ કોલેજ, મણીબા ઇન્સ્ટીટ્યુટ ઓફ બિઝનેસ મેનેજમેન્ટ એન્ડ દેવીબા ઇન્સ્ટીટ્યુટ ઓફ કોમ્પ્યુટર એપ્લીકેશન, સાબરગામ.
મુ.સાબરગામ, પો.નિયોલ, તા.ચોર્યાસી; જી-સુરત.
પીનકોડ-૩૯૪૩૨૫, ગુજરાતરાજ્ય, ભારત.

(2) ડિગ્રી-પ્રોગ્રામનું નામ : બી.સી.એ.

(3) આ ડિગ્રી પ્રોગ્રામમાં વિકલ્પો (Specialization)નાનામ : બી.સી.એ. (કોમ્પ્યુટર સાયન્સ)

(4) વર્ગદીઠ સંખ્યા : ૮૫
(< 60,>100)

(5) વર્ગોની સંખ્યા : F.Y. ૦૧, S.Y. ૦૧ , T.Y. ૦૧,

(6) કુલ વિધાર્થીઓની સંખ્યા : F.Y. ૮૫, S.Y. ૭૩, T.Y. ૭૪, Total ૨૩૨

(૭) શૈક્ષણિક સ્ટાફ સંબધિત માહિતી:(શા.શિક્ષણના વ્યાખ્યાતા અને ગ્રંથપાલ સહિત)

(A) વર્ગોની સંખ્યા તથા વિષયવારકાર્યભાર

ક્રમ	વિષય	F.Y.		S.Y.		T.Y.		Total	
		કુલવર્ગો	કુલ તાસ	કુલવર્ગો	કુલ તાસ	કુલવર્ગો	કુલ તાસ	કુલવર્ગો	કુલ તાસ
૧.									
૨.									
			Pl. refer toAppendix - 1 ------						
કુલ									

(B) વિષય(વિભાગ)વાર અધ્યાપકોની સંખ્યા તથા કાર્યભાર (જો વિષય એક થી વધુ ડિગ્રી પ્રોગ્રામમાં ભણાવવામાં ૨ હોય તો તેવા દરેક ડિગ્રી પ્રોગ્રામમાં તેને સમાવવો.)

ક્રમ	અધ્યાપકનુંનામતથા નિમણૂંકનો પ્રકાર(કાયમી / કરારઆધારિત)	યુનિ.ની માન્યતાનાપત્રની તારીખ અને નંબર (એક-એક નકલ બીડવી)	વર્ષ / સેમેસ્ટર દીઠ કાર્યભાર (કુલ તાસ)			કુલ તાસ (તાસનાકલાકો) (પ્રેકટિકલના ૨કલાકો = એક કલાકનો ૧ તાસ)
			પ્રથમ	દ્વિતિય	તૃતીય	
(I)વિષય :						
૧						
૨						
(II) વિષય :						
૧						
૨	Pl. refer toAppendix - 1-------					
(III)વિષય :						
૧						
૨						

(નોંધ: જરૂરિયાતઅનુસારકોષ્ટક લંબાવવું)

AMBABA COMMERCE COLLEGE, B.I.B.M. & D.I.C.A., SARAGAM ★ SURAT

૭) આ ડિગ્રી પ્રોગ્રામનો કુલ કાર્યભાર (તમામ વિષયો સાથે) અને અધ્યાપકોની નિમણૂંકની માહિતી (શા.શિક્ષણના વ્યાખ્યાતા અને ગ્રંથપાલ સહિત)

ક્રમ	વિષયનુંનામ	જરૂરી અધ્યાપકોની સંખ્યા	યુનિવર્સિટી એપ્રુવ્ડ શિક્ષકોની સંખ્યા	ખૂટતા શિક્ષકો
૧	શારરીક શિક્ષણ	1		
૨	ગ્રંથાલય	1		
૩				
૪	**Pl. refer toAppendix-1-------**			

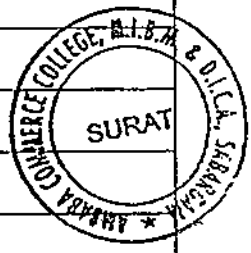

આ ડિગ્રી પ્રોગ્રામમાટે

(i) જરૂરી અધ્યાપકોની કુલ સંખ્યા (તમામ વિષયો મળીને):_____

(ii) યુનિવર્સિટી માન્યમાન્ય સંપૂર્ણલાયકાતધરાવતા(Ph.D. / NET / SLET ની શરત પૂર્ણથતી હોય તેવા)કુલ કાયમી અધ્યાપકોની સંખ્યા : _____

(iii) કાયમી નિમણૂંકની ટકાવારી _____% (iV) ઘટતાઅધ્યાપકોની ટકાવારી :_____%

(માહિતી અલગસીટમાંઆપવી) **Pl. refer toAppendix-1**

સંસ્થામાં ચાલતા અભ્યાસક્રમોનું નામ .(અભ્યાસક્રમ વાઈઝ અલગ-અલગ માહિતી મોકલવી?	જરૂરી કુલ અધ્યાપકોની સંખ્યા	યુનિવર્સિટી માન્યતા પ્રાપ્ત પૂરા સમયના કાયમી અધ્યાપકોની સંખ્યા	૧૧ મહિનાના કોન્ટ્રાક્ચુલ અધ્યાપકોની સંખ્યા	વિઝિટીંગ અધ્યાપકો
	Pl. refer toAppendix-1			

(8) આચાર્યનું નામ : ઈન્ચાર્જ આચાર્યશ્રી ડી. ચેતન સી. પટેલ

(યુનિવર્સિટી માન્યતાનાપત્રની નકલબીડવી) : **Pl. refer toAppendix-2**

(9) **શૈક્ષણિક તથા વહીવટી સ્ટાફને ચૂકવાતા પગાર સંબધિત માહિતી :**

(i) પગાર ધોરણ : પાંચમુ / છઠ્ઠુંપગાર પંચ: છઠ્ઠુંપગાર પંચ

(ii) **શૈક્ષણિક સ્ટાફને ચૂકવાતા પગાર**

મોંઘવારી ભથ્થું : ૧૦૦ % (iii) ઘરભાડા ભથ્થું : :૧૦ % (iv) (મો. ભ + ઘર ભાડા ભથ્થું) ૧૧૦ %

વહીવટી સ્ટાફને ચૂકવાતા પગાર

મોંઘવારી ભથ્થું : ૧૦૦ % (iii) ઘરભાડા ભથ્થું : :૧૦ % (iv) (મો. ભ + ઘર ભાડા ભથ્થું) ૧૧૦ %

(v) ગ્રાન્ટ ઇન એઇડ્ કોલેજમાં ચૂકવાતાં (DA + HRA) ની ટકાવારી (%) ------

(vi) રેશિયો : (DA + HRA) : i.e. ((iv) ÷(v)) : ------

(10) ૨૫ કે તેથી વધુ કોલેજોએ ભાગ લીધો હોય તેવી યુનિવર્સિટી દ્વારા આયોજિત રમતગમતની હરીફાઇઓમાં ભાગ લેવાની માહિતી

(i) કોલેજોએ ભાગ લીધેલ હોય તેવી યુનિવર્સિટી આયોજિતરમતગમતની હરિફાઇઓની સંખ્યા: _____

(ii) આકોલેજના વિધાર્થીઓએ ભાગ લીધો હોય તેવી હરિફાઇઓની સંખ્યા : _____

(Please Provide on a Separate Sheet the list of events in which the college took Part)

Pl. refer toAppendix-3

(11) ૨૫ કે તેથી વધુકોલેજોએ ભાગ લીધો હોય તેવી યુવકમહોત્સવની હરીફાઈમાં ભાગ લીધો હોય તેની માહિતી

(i) યુનિવર્સિટી દ્વારાઆયોજિત હરિફાઇઓની સંખ્યા : _____

(ii) આ કોલેજે ભાગ લીધો હોય તેવી હરિફાઇની સંખ્યા : _____

(આ કોલેજે ભાગ લીધેલ હોય તેવી હરિફાઇની યાદી અલગથી બિડવી) **Pl. refer toAppendix-4**

(12) વહીવટી સ્ટાફ સંબધિત માહિતી (પ્રયોગશાળાના સ્ટાફ સહિત)

			નિમાયેલ / જરૂરી
(i)	ઓફિસ સુપ્રિન્ટેન્ડન્ટ સંખ્યા:		૦૧ / ---
(ii)	એકાઉન્ટન્ટ સંખ્યા :		૦૧ / ---
(iii)	હેડ કલાર્કની સંખ્યા	:	૦૧ / ---
(iv)	સિનિયર કલાર્કની સંખ્યા	:	૦૨ / ---
(v)	જુનિયર કલાર્કની સંખ્યા	:	૦૩ / ---
(vi)	સેવકોની સંખ્યા	:	૦૩ / ---
(vii)	અન્ય (સ્પષ્ટતા કરવી)	:	
	(અ) સફાઇ કામદાર		૦૩ /---
	(બ) વોચમેન		૦૫ /----
	(ક) માળી		૦૩ /----
		કુલ :	૨૨ /---
		ટકાવારી :	_____

13) યુનિવર્સિટીને જોડાણની ફી તથા અન્ય ફી ચૂકવ્યા અંગેની માહિતી

(i) આ ડિગ્રી પ્રોગ્રામની કુલ જોડાણ અરજી ફી

(i) રીસીપ્ટ નંબર: ૧૧૭૩૧૫૯ તથા તારીખ: ૧૮/૦૯/૨૦૨૧

(તમામરીસીપ્ટની એક એક નકલ બિડવી) **Pl. refer toAppendix-5**

(ii) વિધાર્થીદીઠ જોડાણ ફી :

(a) વિધાર્થીઓની સંખ્યા : ૨૩૨ (b) વિધાર્થી દીઠ રકમ : ૧૩૨૦/- રૂ.

(c) કુલરકમ : ૩,૦૬૨૪૦/-

(તમામરીસીપ્ટની એક એક નકલ બિડવી) **Pl. refer toAppendix-5**

(iii) યુનિવર્સિટી કેમ્પસ ડેવોલોપમેન્ટ ફી :

(a) વિધાર્થીઓની સંખ્યા : ૨૩૨ (પ્રથમસત્ર)(b) વિધાર્થીદીઠ રકમ : ૫૦/- રૂ.

----- (બીજુસત્ર)

૨૩૨

(c) કુલરકમ :૧૧,૬૦૦/-

(તમામરીસીપ્ટની એક એક નકલ બિડવી) **Pl. refer toAppendix-5**

(iv) સ્પોર્ટસ ડેવોલોપમેન્ટ ફી :

(a) વિધાર્થીઓની સંખ્યા : ૨૩૨ (પ્રથમસત્ર)(b) વિધાર્થીદીઠ રકમ : ૨૦/- રૂ.

----- (બીજુસત્ર)

૨૩૨

(c) કુલરકમ :૪૬૪૦/-

(તમામરીસીપ્ટની એક એક નકલ બિડવી) **Pl. refer toAppendix-5**

(v) યુનિવર્સિટી સ્પોર્ટસ એન્ડ કલ્ચરલ એકટીવીટી ફી :

(a) વિધાર્થીઓની સંખ્યા : ૨૩૨ (પ્રથમસત્ર)(b) વિધાર્થીદીઠ રકમ : ૨૦/- રૂ.

----- (બીજુસત્ર)

૨૩૨

(c) કુલરકમ : ૪૬૪૦/-

(તમામરીસીપ્ટની એક એક નકલ બિડવી) **Pl. refer toAppendix-5**

14) બોનસ / પેનલ્ટી પોઈન્ટ સંબધિત માહિતી :

(i)	સ્ટાફરૂમની સાથે વોશરૂમ -ની વ્યવસ્થા	:	છે / નથી	છે
(ii)	સ્ટાફરૂમ / કેમ્પસમાંવાઈફાઈની વ્યવસ્થા	:	છે / નથી	છે
(iii)	વિધાર્થી-નીઓ માટે કોમનરૂમની વ્યવસ્થા	:	છે / નથી	છે
(iv)	ગ્રંથાલયમાંઅલગ વાંચનમાટેનો રૂમ	:	છે / નથી	છે
	ગ્રંથાલયમા ઉપલબ્ધ પુસ્તકોની સંખ્યા	:	૨૬૬૭૦	
(v)	રમતગમતનુંમેદાન	:	છે / નથી	છે
(vi)	પ્રયોગશાળામાંજરૂરમુજબસાધનોની ઉપલબ્ધી (ઉપલબ્ધ સાધનોની યાદી પ્રયોગશાળામાટે બિડવી)	:	છે / નથી	લાગુપડતુનથી.
(vii)	કોલેજમાં જે મકાન / કેમ્પસમાંચાલે છે તેમા શાળાકેઆ યુનિ. સાથે સંલગ્ન નહી હોય તેવી સંસ્થાચાલે છે કે કેમ ? (જોજવાબ'હા' હોય તો પેરા-૧૫ માંઅન્ય અવલોકનોમાં વિગતોઆપવી)	:	હા / ના	ના
(viii)	સેવાપોથીમાં નિયમિતનોંધ કરવામાંઆવે છે અને 0.69 (A & B) ની જોગાવાઈઓનુંપાલનથાયછે.	:	હા / ના	હા
(ix)	સેમિનાર / કોન્ફરન્સમાટે ડ્યુટી લીવ આપવામાંઆવે છે	:	હા / ના	હા
(x)	યુનિવર્સિટીનાકામઅર્થે ડ્યુટી લીવ આપવામાંઆવે છે	:	હા / ના	હા
(xi)	મેટરનીટી / પેટરનીટી લીવઆપવામાંઆવે છે ?	:	હા / ના	હા
(xii)	એન્રોલમેન્ટની કાર્યવાહી પૂર્ણથયેથી વિધાર્થીઓની ઓરીજીનલમાર્કશીટ તથાસર્ટીફીકેટ પરતઆપવામાંઆવે છે.	:	હા / ના	હા
(xiii)	એન્ટી રેગીંગ સમિતિ રચાયેલ છે ?	:	હા / ના	હા
(xiv)	જાતીયસતામણી રોકવામાટે સેલની રચનાકરવામાંઆવી છે.	:	હા / ના	હા
(xv)	યુનિવર્સિટીએ નિયતકર્યા સિવાયની અન્ય ફી લેવામાંઆવે છે?	:	હા / ના	ના
(xvi)	વિધાર્થીઓને પ્રોસ્પેકટસઆપવામાંઆવે છે ?	:	હા / ના	ના
(xvii)	પ્રોસ્પેક્ટસની કિંમતજણાવો.		—	
(xviii)	વિધાર્થી સંઘ પ્રતિનિધિ (SRC)ના હિસાબો ઓડિટ થયેલ છે કે નહી?	:	હા / ના	હા
(xix)	ગતવર્ષે જોડાણમાટે યુનિવર્સિટી દ્વારાજણાવેલ શરતોની સંખ્યા અનેઆશરતો પૈકી પરિપાલનથયેલ શરતોની સંખ્યા (પુરાવાનું બિડાણ જોડવું)		૩ ૨ **Pl. refer to Appendix-8**	
(xx)	AAA નુંઓડિટ થયેલ છે?	:	હા / ના	ના
(xxi)	કન્યાછાત્રાલયછે કે નહી?	:	હા / ના	ના
(xxii)	કુમારછાત્રાલયછે કે નહી?	:	હા / ના	ના

(15) બોનસ / પેનલ્ટી પોઈન્ટ મળી શકે તેના અન્ય મુદ્દાઓ / અવલોકનો :
(ઉ.દા. તરીકે (૧) કોલેજ જે મકાન / કેમ્પસમાં ચાલે છે તેમા શાળા કે આ યુનિ. સાથે સંલગ્ન નહી હોય તેવાં સંસ્થા ચાલે છે કે કેમ તેની માહિતી (૨) વિધાર્થી / સ્ટાફ માટે ગ્રંથાલય / પ્રયોગશાળા / કેમ્પસ વગેરેમાં વિધાર્થીઓને મળવી જોઇતી સુવિધાનો અભાવ અથવા વધારાની સુવિધા વગેરે)

૧. શૈક્ષણિક સંકુલ કેમ્પસ એરીયા ૨,૭૨,૬૦૪ સ્કેવેર ફુટ (૨ હેકટર-૫૩ આરે-૩૫ ચો.મી.)
૨. કલાસ બિલ્ડીંગ ટોટલ એરીયા ૨૫,૨૯૮ સ્કેવેર ફુટ
૩. કોમ્પ્યુટર લેબ ટોટલ એરીયા
લેબ-૧ ૧૩૮૧ સ્કેવેર ફુટ,
લેબ-૨ ૧૧૦૭ સ્કેવેર ફુટ
લેબ-૩ ૧૨૪૧ સ્કેવેર ફુટ **Pl. refer to Appendix- 6**
૪. ટોટલ કોમ્પ્યુટર ૧૪૨

૫. શૈક્ષણિક સંકુલ કેમ્પસ એરીયા અને કોલેજ બિલ્ડીંગમાં CCTV કેમેરાની સુવિધા છે.

૬. શૈક્ષણિક સંકુલ કેમ્પસ માટે વીજળીની સવલત માટે ૨૦૦ કે.વી. જનરેટરની સુવિધા છે.

૭. પીવાના પાણી માટે RO મિનરલ પ્લાન્ટની (૩૦૦ લિટર ક્ષમતાવાળો) સુવિધા આપવામાં આવી છે.

૮. સ્ટાફ રૂમ / ઓફિસો / કોમ્પ્યુટર લેબ અને સર્વર રૂમને વાતાનુકૂલિત કરવા એરકન્ડીશનની વ્યવસ્થા કરવામાં આવી છે.

૯. તા. ૦૬/૦૯/૨૦૨૧ના રોજ બ્લડ ડોનેશન કેમ્પનું આયોજન કરેલ જેમાં વિધાર્થીઓ દ્વારા ૫૨(બાવન) બોટલનું રકતદાન થયુ હતું.

૧૦. વર્ષઃ-૨૦૨૧-૨૨માં આંતર કોલેજ વેઇટ લિફટીંગ (ભાઇઓ-બહેનો), ટેકવોન્ડો (ભાઇઓ-બહેનો), કુસ્તી (ભાઇઓ) સ્પર્ધામાં ભાગ લીધો હતો. જેમાં વેઇટ લિફટીંગ ભાઇઓની ટીમ આંતર કોલેજ ચેમ્પિયન રહી હતી. આંતર યુનિવર્સિટી વોલીબોલ ભાઇઓની સ્પર્ધા RDVV જબલપુર (મધ્યપ્રદેશ)મુકામે યોજાય હતી જેમાં વીર નર્મદ દક્ષિણ ગુજરાત યુનિવર્સિટીની ટીમમાં સાબરગામ કોલેજના ત્રણ ખેલાડીની પસંદગી થઇ હતી.

૧૧. કોલેજ બિલ્ડીંગમાં સરકારશ્રી / યુનિવર્સિટીના નિતિનીયમ મુજબ ફાયર સેફટીની વ્યવસ્થા કરવામાં આવી છે.

૧૨. કોલેજ બિલ્ડીંગમાં વીજ પુરવઠા માટે ૫૦ કિલો વોટ સોલર પાવર પ્લાન્ટ કાર્યરત થઇ ગયેલ છે.

(16). સદર અભ્યાસક્રમના રાજય સરકારના શિક્ષણ વિભાગ, ગાંધીનગર તરફથી પ્રસિધ્ધ થયેલ છેલ્લામાં છેલ્લા જાહેરનામાની નકલ આપવી.

Pl. refer to Appendix- 7

આથી અમો પ્રમાણિત કરીએ છીએ કે ઉપર જણાવેલ માહિતી અમારી જાણ મુજબ અને ઉપલબ્ધ આધારો મુજબ સાચી અને ખરી છે.

ઈન્ચાર્જ આચાર્યની સહી

(નામ તથા સિક્કો)
I/C. Principal
Ambaba Commerce College
M.&R. Mody Devba Institute of
Computer Application, Sabargam

AMBABA COMMERCE COLLEGE, B.I.B.M. & D.I.C.A. SABARGAM * SURAT

સંચાલક મંડળના પ્રતિનિધિની સહી

(નામ તથા સિક્કો)
શ્રી દક્ષિણ ગુજરાત શિક્ષણ સમાજ
શ્રી છગનલાલ જી. પટેલ
કુંભારિયા, જી. સુરત.

અમો, નીચે મુજબના સમિતિના સભ્યોએ ઉપરોકત માહિતીની ચકાસણી કરી છે અને ઉપલબ્ધ આધાર મુજબ તે સાચી અને ખરી છે. ઉપરોકત માહિતી અને અવલોકનોના આધારે અમો સદર રિગ્રી પ્રોગ્રામ મા સંસ્થાની જોડાણની અરજી ગ્રાહય રાખી નીચેના સમયગાળા માટે ~~નવું~~ / ચાલુ / ~~કાયમી~~ જોડાણ આપવા ભલામણ કરીએ છીએ.

બી.સી.એ. સમય ગાળો : વર્ષ:-2022-23

અવલોકનો :

૧. સંસ્થામાં હાલ યુનિવર્સિટી માન્ય ઇન્ચાર્જ પ્રિન્સીપાલની નિમણુંક કરેલ છે અને કાયમી પ્રિન્સીપાલની જગ્યા માટે આપેલ જાહેરાતનાં સંદર્ભે તેની ભરતીની પકિયા ચાલુ કરેલ છે આ જગ્યા જેમ બને તેમ ઝડપથી ભરવા જણાવે છે.

૨. સંસ્થાએ નવા અભ્યાસ કમને લાગતા જરૂરી પુસ્તકો તેમજ જર્નલની ખરીદી કરેલ છે.

૩. સંસ્થામાં જરૂરી કોમ્પ્યુટર્સ છે. નવા પ્રોસેસર અને વધુ મેમરી સાથે અપગ્રેડવાળા નવા અભ્યાસકમને અનુરૂપ વિદ્યાર્થી પ્રેકટીકલ કરી શકે તેવા નવા કોમ્પ્યુટરની ખરીદી કરવામાં આવેલ છે.

૪. યુનિવર્સીટીનાં નિયમ અનુસાર એક પૂર્ણ સમયનાં વ્યાખ્યાતાની નિમણુંક માટે જાહેરાત આપી સંસ્થા દ્વારા ભરતીની કાર્યવાહી અંતર્ગત એક પણ ઉમેદવારની અરજી યુનિવર્સીટી નિયમ અનુસાર લાયકાત ધરાવતા ન હોય યુનિવર્સીટીએ પુન:જાહેરાત આપવા જણાવેલ છે.

શરતો :

૧. યુનિવર્સિટીનાં નિયમાનુસાર ૧ પૂર્ણ સમયનાં વ્યાખ્યાતાની નિમણુંક કરવી.

૨. યુનિવર્સિટી 69Aઅને 69Bનું યુસ્ત પણે પાલન કરવું.

	નામ	સહી
૧.	ડૉ. આશિષભાઇ કે. દેસાઇ	
૨.	ડૉ. રૂસ્તમ મોરેના	ગેરહાજર
૩.	ડૉ. સ્નેહલ મિસ્ત્રી	હાજર
૪.	ડૉ. ભરતભાઇ સી. પટેલ	હાજર
૫.	ડૉ. પ્રિયકાંત એચ. વૈદ્ય	હાજર
૬.	ડૉ. વિજય એસ. પટેલ	હાજર
૭.	શ્રી ધરિત એ. નાયક	હાજર
૮.	શ્રી દેવેન્દ્ર જી. પાંડે	હાજર
૯.	ડૉ. પાયલ જોષી	હાજર
૧૦.	ડૉ. મુનીરા હબીબુલ્લાહ	હાજર
૧૧.	શ્રી બીમલ પટેલ	ગેરહાજર
૧૨.	શ્રીમતી પ્રથા ઝાલા	હાજર

(કોઇ પણ ખાનું ખાલી રાખવું નહી)
(આપણી યુનિવર્સિટી આપણું ગૌરવ)

1 - BCA - DIVISION

Veer Narmad South Gujarat University, Surat

Point Calculation Table for Approval / Categorization of B. C. A. Institutes

No. of Divisions : 1 Year 2022-23

Sr. NO.	Parameter	Max Point	Requirement	Institute availibility	LIC Observation	Total
	{A} STAFF [45]					
1	Principal / Director	5	1	0	0	
2	Teachers	22	4	3	16.5	
3	Technical staff	3	1	1	3	
4	Librarian	1	1	1	1	
5	Physical Instructor	1	1	1	1	
6	Clearical Staff	1	3	8	1	
7	Peons	1	3	4	1	
8	Salary					
	(A) 6th Pay	6	100% as on date	100% (01-07-2010)	6	
	(B) DA	5	100% as on date	100% (01-07-2021)	3.68	33.18
	{B} LABORATORY [25]					
9	Computer	10	120	142	10	
10	Server	3	1	1	3	
11	Internet	3	Broadband	10 Mbps Brondband	3	
12	Network	3	Structured	Structured	3	
13	Licensed Software					
	System Software	2	License	10 Computers Operating System have License	2	
	Application Software	2	License	Net E IMS 18 Microsoft Office and Antivirus License,	2	
14	Printers	2	2	15	2	25
	{C} Library [10]					
15	No of books/volumes	2	>=2000	26670	2	
16	No of Titles	2	>=750	2473	2	
17	No of magazines and newspapers	1	>=5	20 Magazines and 6 Newspapers	1	
18	No of Journals	1	>=3	13	1	
19	Expenditure in last year	4	2% of collected fees	2% of total fees collected	4	10
	{D} Physical Infrastructure [20]					
20	No. of class rooms	5	15	18	5	
21	Classroom facilities	2	LCD with internet	One Rooms, One Lab. And Two Mobile Projector with Two Mobile Screen facility LCD and Internet	2	
22	Staff room	2	with computers & freshroom	With computing facility and fresh room, Only Staff room	2	
23	Library	2	>=500 sq. ft	More than 500 sq. ft. (1326 sq. ft.)	2	
24	Reading hall	1	Separate Reading Hall	YES	1	
25	Girls room	1	Yes	YES	1	
26	Playing ground	1	Yes	YES	1	
27	Own Land	3	Yes	YES	3	
28	Own separate building	3	Yes	YES	3	20
					GRAND TOTAL	88.18

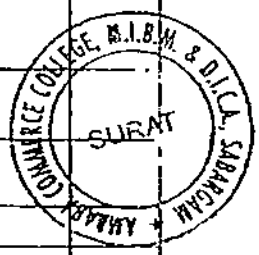

Meeting ID	Topic	Start Time	End Time	User Email	Duration (Minutes)	Participants
83537290185	Online LIC for Continue Affiliation - Ambaba Commerce College	02-09-2022 09:04	02-09-2022 10:46	webinar6@vnsgu.ac.in	102	25
Name (Original Name)	User Email	Total Duration (Minutes)	Guest			
VNSGU UNIVERSITY	webinar6@vnsgu.ac.in	102	No			
Dr. Priyakant Ved(ROFEL BBA & BCA collège) (Dr. Priyakant Ved(ROFEL))		81	Yes			
Ambaba Commerce College Maniba Institute of Business Managem Surat	principal_207@vnsgu.ac.in	80	Yes			
munira habibullah	munirahabibullah@gmail.com	78	Yes			
Dr. Ashish Desai	aashish.desaai@yahoo.com	75	Yes			
Dr Vijay Patel (Vijay Patel)	vijaysp1977@gmail.com	79	Yes			
Dr Snehal mistry		73	Yes			
DHARIT NAIK	dharit1976@gmail.com	73	Yes			
Bharat Patel		70	Yes			
Dr. Pratha Jhala		67	Yes			
Dr Payal Joshi		65	Yes			
Dr. D G Pandey		47	Yes			
Dr. Chetan Patel Ambaba Commerce College# Sabargam	yug28patel@gmail.com	4	Yes			

વીર નર્મદ દક્ષિણ ગુજરાત યુનિવર્સિટી,

ઉધના-મગદલ્લા રોડ, વેસુ, સુરત-૩૯૫૦૦૭.

AMBABA COMMERCE COLLEGE, B.I.B.M. & D.I.C.A. SABARGAM SURAT

કોલેજોએ આપવાની અને સ્થાનિક તપાસ સમિતિએ ચકાસવાની માહિતી માટેનું

નિયત પત્રક દરેક ડીગ્રી પ્રોગ્રામ માટે અલગથી આ ફોર્મ ભરવું

(૧) કોલેજનું નામ અને સરનામું : અંબાબા કોમર્સ કોલેજ, મણીબા ઈન્સ્ટીટયુટ ઓફ બિઝનેસ મેનેજમેન્ટ એન્ડ દેવીબા ઈન્સ્ટીટયુટ ઓફ કોમ્પ્યુટર એપ્લીકેશન , સાબરગામ.
મુ. સાબરગામ, પો.નિયોલ, તા.ચોર્યાસી, જી-સુરત.
પીનકોડ-૩૯૪૩૨૫, ગુજરાત રાજય, ભારત.

(૨) ડિગ્રી-પ્રોગ્રામનું નામ : બી.બી.એ.

(૩) આ ડિગ્રી પ્રોગ્રામમાં વિકલ્પો (Specialization)ના નામ : બી.બી.એ. (માર્કેટીંગ, ફાઇનાન્સ)

(૪) વર્ગદીઠ સંખ્યા : ૭૫
(< 60,> 100)

(૫) વર્ગોની સંખ્યા. : F.Y. ૦૧, S.Y. ૦૧ , T.Y. ૦૧,

(૬) કુલ વિધાર્થીઓની સંખ્યા : F.Y. 74, S.Y. 64, T.Y. 60, Total ૧૯૮

(૭) શૈક્ષણિક સ્ટાફ સંબધિત માહિતી:(શા.શિક્ષણના વ્યાખ્યાતા અને ગ્રંથપાલ સહિત)

(A) વર્ગોની સંખ્યા તથા વિષયવાર કાર્યભાર

ક્રમ	વિષય	F.Y.		S.Y.		T.Y.		Total	
		કુલ વર્ગો	કુલ તાસ	કુલ વર્ગો	કુલ તાસ	કુલ વર્ગો	કુલ તાસ	કુલ વર્ગો	કુલ તાસ
૧.									
૨.									
			Pl. refer toAppendix - 1 -------						
કુલ									

(C) આ ડિગ્રી પ્રોગ્રામનો કુલ કાર્યભાર (તમામ વિષયો સાથે) અને અધ્યાપકોની નિમણૂંકની માહિતી (શા.શિક્ષણના વ્યાખ્યાતા અને ગ્રંથપાલ સહિત)

ક્રમ	વિષયનુંનામ	જરૂરી અધ્યાપકોની સંખ્યા	યુનિવર્સિટી એપ્રુવ્ડ શિક્ષકોની સંખ્યા	ખૂટતા શિક્ષકો
૧	શારીરીક શિક્ષણ	1		
૨	ગ્રંથાલય	1		
૩				
૪	**Pl. refer toAppendix-1-------**			

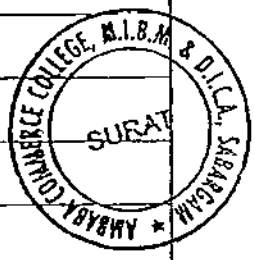

આ ડિગ્રી પ્રોગ્રામમાટે

(i) જરૂરી અધ્યાપકોની કુલ સંખ્યા (તમામ વિષયો મળીને):_____

(ii) યુનિવર્સિટી માન્ય માન્ય સંપૂર્ણ લાયકાત ધરાવતા (Ph.D. / NET / SLET ની શરત પૂર્ણ થતી હોય તેવા) કુલ કાયમી અધ્યાપકોની સંખ્યા : _____

(iii) કાયમી નિમણૂંકની ટકાવારી _____% (iV) ઘટતા અધ્યાપકોની ટકાવારી :_____%

(માહિતી અલગ સીટમાંઆપવી) **Pl. refer toAppendix-1**

સંસ્થામાં ચાલતા અભ્યાસક્રમોનું નામ (અભ્યાસક્રમ વાઈઝ અલગ-અલગ માહિતી મોકલવી?	જરૂરી કુલ અધ્યાપકોની સંખ્યા	યુનિવર્સિટી માન્યતા પ્રાપ્ત પૂરા સમયના કાયમી અધ્યાપકોની સંખ્યા	૧૧ મહિનાના કોન્ટ્રાક્ચુલ અધ્યાપકોની સંખ્યા	વિઝિટીંગ અધ્યાપકો
	Pl. refer toAppendix-1---			

(8) આચાર્યનું નામ : ઈન્ચાર્જ આચાર્યશ્રી ડૉ. ચેતન સી. પટેલ

(યુનિવર્સિટી માન્યતાના પત્રની નકલ બીડવી) : **Pl. refer toAppendix-2**

(9) **શૈક્ષણિક તથા વહીવટી સ્ટાફને ચૂકવાતા પગાર સંબંધિત માહિતી :**

(i) પગાર ધોરણ : પાંચમુ / છઠ્ઠુંપગાર પંચ: છઠ્ઠુંપગાર પંચ

(ii) શૈક્ષણિક સ્ટાફને ચૂકવાતા પગાર

મૌંઘવારી ભથ્થું : ૧૦૦ % (iii) ઘરભાડા ભથ્થું : :૧૦ % (iv) (મો. ભ + ઘર ભાડા ભથ્થું) ૧૧૦ %

વહીવટી સ્ટાફને ચૂકવાતા પગાર

મૌંઘવારી ભથ્થું : ૧૦૦ % (iii) ઘરભાડા ભથ્થું : :૧૦ % (iv) (મો. ભ + ઘર ભાડા ભથ્થું) ૧૧૦ %

(v) ગ્રાન્ટ ઇન એઈડ્ કોલેજમાં ચૂકવાતાં (DA + HRA) ની ટકાવારી (%) _____

(vi) રેશિયો : (DA + HRA) : i.e. ((iv) ÷(v)) : _____

(10) ૨૫ કે તેથી વધુ કોલેજોએ ભાગ લીધો હોય તેવી યુનિવર્સિટી દ્વારા આયોજિત રમતગમતની હરીફાઈઓમાં ભાગ લેવાની માહિતી

(i) કોલેજોએ ભાગ લીધેલ હોય તેવી યુનિવર્સિટી આયોજિત રમતગમતની હરિફાઇઓની સંખ્યા: _____

(ii) આ કોલેજના વિધાર્થીઓએ ભાગ લીધો હોય તેવી હરિફાઇઓની સંખ્યા : _____

(Please Provide on a Separate Sheet the list of events in which the college took Part)

Pl. refer toAppendix-3

(11) .૨૫ કે તેથી વધુ કોલેજોએ ભાગ લીધો હોય તેવી યુવક મહોત્સવની હરીફાઈમાં ભાગ લીધો હોય તેની માહિતી

(i) યુનિવર્સિટી દ્વારાઆયોજિત હરિફાઇઓની સંખ્યા : _____

(ii) આકોલેજે ભાગ લીધો હોય તેવી હરિફાઇની સંખ્યા : _____

(આ કોલેજે ભાગ લીધેલ હોય તેવી હરિફાઇની યાદી અલગથી બિડવી) **Pl. refer toAppendix-4**

(12) વહીવટી સ્ટાફ સંબધિત માહિતી (પ્રયોગશાળાના સ્ટાફ સહિત)

		નિમાયેલ / જરૂરી
(i)	ઓફિસ સુપ્રિન્ટેન્ડન્ટ સંખ્યા:	૦૧ / ---
(ii)	એકાઉન્ટન્ટ સંખ્યા :	૦૧ / ---
(iii)	હેડ કલાર્કની સંખ્યા :	૦૧ / ---
(iv)	સિનિયર કલાર્કની સંખ્યા :	૦૨ / ---
(v)	જુનિયર કલાર્કની સંખ્યા :	૦૩ / ---
(vi)	સેવકોની સંખ્યા :	૦૩ / ---
(vii)	અન્ય (સ્પષ્ટતા કરવી) :	
	(અ) સફાઇ કામદાર	૦૩ /---
	(બ) વોચમેન	૦૫ /---
	(ક) માળી	૦૩ /---
	કુલ :	૨૨ /---
	ટકાવારી :	_____

(13) યુનિવર્સિટીને જોડાણની ફી તથા અન્ય ફી ચૂકવ્યા અંગેની માહિતી

(i) આ રિગ્રી પ્રોગ્રામની કુલ જોડાણ અરજી ફી

(i) રીસીપ્ટ નંબર ૧૧૭૩૧૫૭ તથા તારીખ: ૧૮/૦૯/૨૦૨૧

(તમામ રીસીપ્ટની એક એક નકલ બિડવી) **Pl. refer toAppendix-5**

(ii) વિધાર્થીદીઠ જોડાણ ફી :

(a) વિધાર્થીઓની સંખ્યા :૧૯૮ (b) વિધાર્થીદીઠ રકમ : ૧૩૨૦/- રૂ.

(c) કુલ રકમ : ૨,૬૧,૩૬૦/-

(તમામ રીસીપ્ટની એક એક નકલ બિડવી) **Pl. refer toAppendix-5**

(iii) યુનિવર્સિટી કેમ્પસ ડેવોલોપમેન્ટ ફી :

(a) વિધાર્થીઓની સંખ્યા : ૧૯૮ (પ્રથમ સત્ર) (b) વિધાર્થીદીઠ રકમ : ૫૦/- રૂ.

----- (બીજુ સત્ર)

૧૯૮

(c) કુલ રકમ : ૯૯૦૦/-

(તમામ રીસીપ્ટની એક એક નકલ બિડવી). **Pl. refer toAppendix-5**

(iv) સ્પોર્ટસ ડેવોલોપમેન્ટ ફી :

(a) વિધાર્થીઓની સંખ્યા : ૧૯૮ (પ્રથમ સત્ર) (b) વિધાર્થીદીઠ રકમ : ૨૦/- રૂ.

----- (બીજુ સત્ર)

૧૯૮

(c) કુલ રકમ : ૩૯૬૦/-

(તમામ રીસીપ્ટની એક એક નકલ બિડવી) **Pl. refer toAppendix-5**

(v) યુનિવર્સિટી સ્પોર્ટસ એન્ડ કલ્ચરલ એકટીવીટી ફી :

(a) વિધાર્થીઓની સંખ્યા : ૧૯૮ (પ્રથમ સત્ર) (b) વિધાર્થીદીઠ રકમ : ૨૦/- રૂ.

----- (બીજુ સત્ર)

૧૯૮

(c) કુલ રકમ : ૩૯૬૦/-

(તમામ રીસીપ્ટની એક એક નકલ બિડવી) **Pl. refer toAppendix-5**

4) બોનસ / પેનલ્ટી પોઈન્ટ સંબધિત માહિતી :

(i)	સ્ટાફરૂમની સાથે વોશરૂમ ની વ્યવસ્થા	:	છે / નથી	છે
(ii)	સ્ટાફરૂમ / કેમ્પસમાં વાઈફાઈની વ્યવસ્થા	:	છે / નથી	છે
(iii)	વિધાર્થીનીઓ માટે કોમનરૂમની વ્યવસ્થા	:	છે / નથી	છે
(iv)	ગ્રંથાલયમાં અલગ વાંચન માટેનો રૂમ	:	છે / નથી	છે
	ગ્રંથાલયમા ઉપલબ્ધ પુસ્તકોની સંખ્યા	:	૨૬૬૭૦	
(v)	રમત ગમતનું મેદાન	:	છે / નથી	છે
(vi)	પ્રયોગશાળામાં જરૂર મુજબ સાધનોની ઉપલબ્ધી (ઉપલબ્ધ સાધનોની યાદી પ્રયોગશાળા માટે બિડવી)	:	છે / નથી	લાગુ પડતુ નથી.
(vii)	કોલેજમાં જે મકાન / કેમ્પસમાં ચાલે છે તેમા શાળા કે આ યુનિ. સાથે સંલગ્ન નહી હોય તેવી સંસ્થા ચાલે છે કે કેમ ? (જો જવાબ 'હા' હોય તો પેરા-૧૫ માં અંન્ય અવલોકનોમાં વિગતો આપવી)	:	હા / ના	ના
(viii)	સેવાપોથીમાં નિયમિત નોંધ કરવામાં આવે છે અને 0.69 (A & B)ની જોગાવાઈઓનું પાલન થાય છે.	:	હા / ના	હા
(ix)	સેમિનાર / કોન્ફરન્સ માટે ડ્યુટી લીવ આપવામાં આવે છે	:	હા / ના	હા
(x)	યુનિવર્સિટીના કામ અર્થે ડ્યુટી લીવ આપવામાં આવે છે	:	હા / ના	હા
(xi)	મેટરનીટી / પેટરનીટી લીવ આપવામાં આવે છે ?	:	હા / ના	હા
(xii)	એન્રોલમેન્ટની કાર્યવાહી પૂર્ણ થયેથી વિધાર્થીઓની ઓરીજીનલ માર્કશીટ તથા સર્ટીફીકેટ પરત આપવામાં આવે છે.	:	હા / ના	હા
(xiii)	એન્ટી રેગીગ સમિતિ રચાયેલ છે ?	:	હા / ના	હા
(xiv)	જાતીય સતામણી રોકવા માટે સેલની રચના કરવામાં આવી છે.	:	હા / ના	હા
(xv)	યુનિવર્સિટીએ નિયત કર્યા સિવાયની અન્ય ફી લેવામાં આવે છે?	:	હા / ના	ના
(xvi)	વિધાર્થીઓને પ્રોસ્પેકટસ આપવામાં આવે છે ?	:	હા / ના	ના
(xvii)	પ્રોસ્પેકટસની કિંમત જણાવો.		--	
(xviii)	વિધાર્થી સંઘ પ્રતિનિધિ (SRC) ના હિસાબો ઓડિટ થયેલ છે કે નહી?	:	હા / ના	હા
(xix)	ગત વર્ષે જોડાણ માટે યુનિવર્સિટી દ્વારા જણાવેલ શરતોની સંખ્યા અને આ શરતો પૈકી પરિપાલન થયેલ શરતોની સંખ્યા (પુરાવાનું બિડાણ જોડવું)		૨ ૨	**Pl. refer to Appendix-8**
(xx)	AAA નું ઓડિટ થયેલ છે?	:	હા / ના	ના
(xxi)	કન્યા છાત્રાલય છે કે નહી?	:	હા / ના	ના
(xxii)	કુમાર છાત્રાલય છે કે નહી?	:	હા / ના	ના

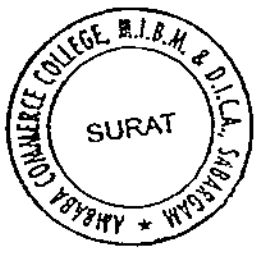

(15) બોનસ / પેનલ્ટી પોઈન્ટ મળી શકે તેના અન્ય મુદ્દાઓ / અવલોકનો :
(ઉ.દા. તરીકે (૧) કોલેજ જે મકાન / કેમ્પસમાં ચાલે છે તેમા શાળા કે આ યુનિ. સાથે સંલગ્ન નહી હોય તેવી સંસ્થા ચાલે છે કે કેમ તેની માહિતી (૨) વિધાર્થી / સ્ટાફ માટે ગ્રંથાલય / પ્રયોગશાળા / કેમ્પસ વગેરેમાં વિધાર્થીઓને મળવી જોઈતી સુવિધાનો અભાવ અથવા વધારાની સુવિધા વગેરે)

૧. શૈક્ષણિક સંકુલ કેમ્પસ એરીયા ૨,૭૨,૬૦૪ સ્કેવેર ફુટ (૨ હેકટર-૫૩ આરે-૩૫ ચો.મી.)
૨. કલાસ બિલ્ડીંગ ટોટલ એરીયા ૨૫,૨૯૮ સ્કેવેર ફુટ
૩. કોમ્પ્યુટર લેબ ટોટલ એરીયા
લેબ-૧ ૧૩૮૧ સ્કેવેર ફુટ,
લેબ-૨ ૧૧૦૭ સ્કેવેર ફુટ
લેબ-૩ ૧૨૪૧ સ્કેવેર ફુટ **Pl. refer to Appendix- 6**

૪. ટોટલ કોમ્પ્યુટર ૧૪૨

૫. શૈક્ષણિક સંકુલ કેમ્પસ એરીયા અને કોલેજ બિલ્ડીંગમાં CCTV કેમેરાની સુવિધા છે.

૬. શૈક્ષણિક સંકુલ કેમ્પસ માટે વીજળીની સવલત માટે ૨૦૦ કે.વી. જનરેટરની સુવિધા છે.

૭. પીવાના પાણી માટે RO મિનરલ પ્લાન્ટની (૩૦૦ લિટર ક્ષમતાવાળો) સુવિધા આપવામાં આવી છે.

૮. સ્ટાફ રૂમ / ઓફિસો / કોમ્પ્યુટર લેબ અને સર્વર રૂમને વાતાનુકૂલિત કરવા એરકન્ડીશનની વ્યવસ્થા કરવામાં આવી છે.

૯. તા. ૦૬/૦૯/૨૦૨૧ના રોજ બ્લડ ડોનેશન કેમ્પનું આયોજન કરેલ જેમાં વિધાર્થીઓ દ્વારા ૫૨(બાવન) બોટલનું રકતદાન થયુ હતું.

૧૦. વર્ષ:-૨૦૨૧-૨૨માં આંતર કોલેજ વેઈટ લિફ્ટીંગ (ભાઈઓ-બહેનો), ટેકવોન્ડો (ભાઈઓ-બહેનો), કુસ્તી (ભાઈઓ) સ્પર્ધામાં ભાગ લીધો હતો. જેમાં વેઈટ લિફ્ટીંગ ભાઈઓની ટીમ આંતર કોલેજ ચેમ્પિયન રહી હતી. આંતર યુનિવર્સિટી વોલીબોલ ભાઈઓની સ્પર્ધા RDVV જબલપુર (મધ્યપ્રદેશ)મુકામે યોજાય હતી. જેમાં વીર નર્મદ દક્ષિણ ગુજરાત યુનિવર્સિટીની ટીમમાં સાબરગામ કોલેજના ત્રણ ખેલાડીની પસંદગી થઇ હતી.

૧૧. કોલેજ બિલ્ડીંગમાં સરકારશ્રી / યુનિવર્સિટીના નિતિનીયમ મુજબ ફાયર સેફટીની વ્યવસ્થા કરવામાં આવી છે.

૧૨. કોલેજ બિલ્ડીંગમાં વીજ પુરવઠા માટે ૫૦ કિલો વોટ સોલર પાવર પ્લાન્ટ કાર્યરત થઇ ગયેલ છે.

(16) સદર અભ્યાસક્રમના રાજય સરકારના શિક્ષણ વિભાગ, ગાંધીનગર તરફથી પ્રસિધ્ધ થયેલ છેલ્લામાં છેલ્લા જાહેરનામાની નકલ આપવી.

Pl. refer to Appendix- 7

આથી અમો પ્રમાણિત કરીએ છીએ કે ઉપર જણાવેલ માહિતી અમારી જાણ મુજબ અને ઉપલબ્ધ આધારો મુજબ સાચી અને ખરી છે.

ઈન્ચાર્જ આચાર્યની સહી

I/C. Principal
(નામ તથા સિક્કો)
Ambaba Commerce College
M.I.B.M. & Devbhai Institute of
Computer Application, Sabargam

AMBABA COMMERCE COLLEGE, M.I.B.M. & D.I.C.A. SABARGAM ★ SURAT

સંચાલક મંડળના પ્રતિનિધિની સહી

માનદ્ મંત્રીશ્રી
(નામ તથા સિક્કો)
શ્રી દક્ષિણ ગુજરાત શિક્ષણ સમાજ
શ્રીકુંભરિયા હાઉસ સુરત-૩

અમો, નીચે મુજબના સમિતિના સભ્યોએ ઉપરોકત માહિતીની ચકાસણી કરી છે અને ઉપલબ્ધ આધારો મુજબ તે સાચી અને ખરી છે. ઉપરોકત માહિતી અને અવલોકનોના આધારે અમો સદર ડિગ્રી પ્રોગ્રામ માટે સંસ્થાની જોડાણની અરજી ગ્રાહય રાખી નીચેના સમયગાળા માટે~~નવું~~/ ચાલુ / ~~કાયમી~~ જોડાણ આપવા ભલામણ કરીએ છીએ.

બી.બી.એ. સમય ગાળો : વર્ષ:-2022-23

અવલોકનો :

૧. સંસ્થામાં હાલ યુનિવર્સિટી માન્ય ઈન્ચાર્જ પ્રિન્સીપાલની નિમણુંક કરેલ છે અને કાયમી પ્રિન્સીપાલની જગ્યા માટે આપેલ જાહેરાતનાં સંદર્ભે તેની ભરતીની પકિયા ચાલુ કરેલ છે આ જગ્યા જેમ બને તેમ ઝડપથી ભરવા જણાવે છે.
૨. સંસ્થાએ નવા અભ્યાસ કમને લાગતા જરૂરી પુસ્તકો તેમજ જર્નલની ખરીદી કરેલ છે.

શરતો :

૧. યુનિવર્સિટી 69Aઅને 69Bનું ચુસ્ત પણે પાલન કરવું.

	નામ	સહી
૧.	ડૉ. આશિષભાઇ કે. દેસાઇ	
૨.	ડૉ. રૂસ્તમ મોરેના	ગેરહાજર
૩.	ડૉ. સ્નેહલ મિસ્ત્રી	હાજર
૪.	ડૉ. ભરતભાઇ સી. પટેલ	હાજર
૫.	ડૉ. પ્રિયકાંત એચ. વૈદ્ય	હાજર
૬.	ડૉ. વિજય એસ. પટેલ	હાજર
૭.	શ્રી ધરિત એ. નાયક	હાજર
૮.	શ્રી દેવેન્દ્ર જી. પાંડે	હાજર
૯.	ડૉ. પાયલ જોષી	હાજર
૧૦.	ડૉ. મુનીરા હબીબુલ્લાહ	હાજર
૧૧.	શ્રી બીમલ પટેલ	ગેરહાજર
૧૨.	શ્રીમતી પ્રથા ઝાલા	હાજર

(કોઇ પણ ખાનું ખાલી રાખવું નહી)
(આપણી યુનિવર્સિટી આપણું ગૌરવ)

Meeting ID	Topic	Start Time	End Time	User Email	Duration (Minutes)	Participants
83537290185	Online LIC for Continue Affiliation - Ambaba Commerce College	02-09-2022 09:04	02-09-2022 10:46	webinar6@vnsgu.ac.in	102	25
Name (Original Name)	User Email	Total Duration (Minutes)	Guest			
VNSGU UNIVERSITY	webinar6@vnsgu.ac.in	102	No			
Dr. Priyakant Ved(ROFEL BBA & BCA college) (Dr. Priyakant Ved(ROFEL))		81	Yes			
Ambaba Commerce College Maniba Institute of Business Managem Surat	principal_207@vnsgu.ac.in	80	Yes			
munira habibullah	munirahabibullah@gmail.com	78	Yes			
Dr. Ashish Desai	aashish.desaai@yahoo.com	75	Yes			
Dr Vijay Patel (Vijay Patel)	vijaysp1977@gmail.com	79	Yes			
Dr Snehal mistry		73	Yes			
DHARIT NAIK	dharit1976@gmail.com	73	Yes			
Bharat Patel		70	Yes			
Dr. Pratha Jhala		67	Yes			
Dr Payal Joshi		65	Yes			
Dr. D G Pandey		47	Yes			
Dr. Chetan Patel Ambaba Commerce College# Sabargam	yug28patel@gmail.com	4	Yes			

વીર નર્મદ દક્ષિણ ગુજરાત યુનિવર્સિટી,
ઉધના – મગદલ્લા રોડ, વેસુ, સુરત – ૩૯૫૦૦૭.

એકેડમિક કાઉન્સિલ તા. ૩૦-૦૩-૨૦૨૨
બાબત.....૫૫.....બિડાણ/પરિશિષ્ટ.૫૦.....

કોલેજોએ આપવાની અને સ્થાનિક તપાસ સમિતિએ ચકાસવાની માહિતી માટેનું નિયત પત્રક
દરેક ડીગ્રી પ્રોગ્રામ માટે અલગથી આ ફોર્મ ભરવું
(બી. ઓપ્ટોમેટ્રી અભ્યાસક્રમ માટે)

(1) કોલેજનું નામ અને સરનામું : હરી જ્યોત કોલેજ ઓફ ઓપ્ટોમેટ્રી, રોટરી આઈ ઈન્સ્ટિટયૂટ, દુધિયા તળાવ, નવસારી.

(2) ડિગ્રી–પ્રોગ્રામનું નામ : બેચલર ઓફ ઓપ્ટોમેટ્રી

(3) આ ડિગ્રી પ્રોગ્રામનાં વિકલ્પો (Specialization)ના નામ : બી.ઓપ્ટોમ.

(4) વર્ગદીઠ સંખ્યા (< 60, > 100) : < ૬૦

(5) વર્ગોની સંખ્યા : F. Y. ૧, S. Y. ૧, T. Y. ૧,

(6) કુલ વિદ્યાર્થીઓની સંખ્યા : F. Y. , S. Y. ૨૩, T. Y. ૩૨, Fourth Year ૨૦ Total 75

(7) શૈક્ષણિક સ્ટાફ સંબધિત માહિતી (૮ થા. શિક્ષણના વ્યાખ્યાતા અને ગ્રંથપાલ સહિત)

(A) વર્ગોની સંખ્યા તથા વિષયવાર કાર્યભાર --

ક્રમ	વિષય	F. Y.		S.Y.		T.Y.		Total	
		કુલ વર્ગો	કુલ તાસ	કુલ વર્ગો	કુલ તાસ	કુલ વર્ગો	કુલ તાસ	કુલ વર્ગો	કુલ તાસ
૧	ઓપ્ટોમેટ્રી	૧	૫	૧	૬	૧	૬	૩	૧૭
કુલ		૧	૫	૧	૬	૧	૬	૩	૧૭

(B) વિષય (વિભાગ)વાર અધ્યાપકોની સંખ્યા તથા કાર્યભાર (*જો વિષય એક થી વધુ ડિગ્રી પ્રોગ્રામમાં ભણાવવામાં આવતો હોય તો તેવા દરેક ડિગ્રી પ્રોગ્રામમાં તેને સમાવવો.) બિડાણ – ૧*

ક્રમાંક	*અધ્યાપકનું નામ તથા નિમણૂંકનો પ્રકાર (કાયમી / કરાર આધારિત)*	*યુનિ. ની માન્યતાના પત્રની તારીખ અને નંબર (એક–એક નકલ બીડવી)*	*વર્ષ/ સેમેસ્ટર દીઠ કાર્યભાર (કુલ તાસ)*			*કુલ તાસ (તાસના કલાકો) (પ્રેકટિકલના ૨ કલાકો = એક કલાકનો ૧ તાસ)*
			પ્રથમ	દ્વિતિય	તૃતીય	
(I) વિષય :						
(૧)						
(૨)						
. .						
(II) વિષય :						
(૧)						
(૨)						
. .						
(III) વિષય :						
(૧)						
(૨)						
. .						

(નોંધ : જરૂરિયાત અનુસાર કોષ્ટક લંબાવવું)

(C) *આ ડિગ્રી પ્રોગ્રામનો કુલ કાર્યભાર (તમામ વિષયો સાથે) અને અધ્યાપકોની નિમણૂંકની માહિતી (શા.શિક્ષણના વ્યાખ્યાતા તથા ગ્રંથાલય સહિત) :*

ક્રમ	વિષયનું નામ	જરૂરી અધ્યાપકોની સંખ્યા	યુનિવર્સિટી એપ્રુવ્ડ શિક્ષકોની સંખ્યા	ખૂટતા શિક્ષકો
૧	ઓપ્ટોમેટ્રી	૪	૪	–
૨	શારીરિક શિક્ષણ	N.A.	N.A.	N.A.
૩	લાયબ્રેરીયન	૧	–	૧

આ ડિગ્રી પ્રોગ્રામ માટે

(i) કાયમી જરૂરી અધ્યાપકોની કુલ સંખ્યા (તમામ વિષયો મળીને) : ૪

(ii) યુનિવર્સિટી માન્ય સંપૂર્ણ લાયકાત ધરાવતા (Ph.D. / NET / SLET ની શરત પૂર્ણ થતી હોય તેવા)
કુલ કાયમી
અધ્યાપકોની સંખ્યા : -૧

(iii) કાયમી નિમણૂકની ટકાવારી _____% (iv) ઘટતા કાયમી અધ્યાપકોની ટકાવારી : _____%

(માહિતી અલગ શીટમાં આપવી)

સંસ્થામાં ચાલતા અભ્યાસક્રમોનું નામ (અભ્યાસક્રમ વાઈસ અલગ અલગ માહિતી મોકલવી	*જરૂરી કુલ અધ્યાપકોની સંખ્યા*	*યુનિવર્સિટી માન્યતા પ્રાપ્ત પુરા સમયના કાયમી અધ્યાપકોની સંખ્યા*	*૧૧ મહિનાના કોન્ટ્રાક્ચ્યુલ અધ્યાપકોની સંખ્યા*	*વિઝીટીંગ અધ્યાપકો*
બી.ઓપ્ટોમ	૦૪	૦૪	–	૦૮

(8) આચાર્યનું નામ : ડૉ. નીરવ મહેતા (આચાર્ય) *બિડાણ– ૨*
(યુનિવર્સિટી માન્યતાના પત્રની નકલ બિડવી)

(9) *શૈક્ષણિક તથા વહીવટી સ્ટાફને ચૂકવાતા પગાર સંબંધિત માહિતી : બિડાણ–૩* (Consolidated Fixed Statement)

(i) પગાર ધોરણ : : પાંચમુ / છઠું પગાર પંચ :

(ii) મોઘવારી ભથ્થું : ____ (iii) ઘરભાડા ભથ્થું : % :___ (iv) (મો.ભ + ઘર ભાડા ભથ્થું) % :____

(v) ગ્રાન્ટ ઈન એઈડ્ કોલેજમાં ચૂકવાતાં (DA + HRA) ની ટકાવારી (%) _____

(vi) રેશિયો : (DA +HRA) : i.e. ((iv) ÷ (v)) : _____

(10) *૨૫ કે તેથી વધુ કોલેજોએ ભાગ લીધો હોય તેવી યુનિવર્સિટી દ્વારા આયોજિત રમતગમતની હરિફાઈઓમાં ભાગ લેવાની માહિતી –*

(i) કોલેજોએ ભાગ લીધેલ હોઈ તેવી યુનિવર્સિટી આયોજિત રમતગમતની હરિફાઈઓની સંખ્યા : _____ *ના*

(ii) આ કોલેજોનાં વિદ્યાર્થીઓએ ભાગ લીધો હોય તેવી હરિફાઈઓની સંખ્યા : _____

(Please Provide on a Separate Sheet the list of events in which the college took Part)

(11) *૨૫ કે તેથી વધુ કોલેજોએ ભાગ લીધો હોય તેવી યુવક મહોત્સવની હરીફાઈમાં ભાગ લીધો હોય તેની માહિતી*

(i) યુનિવર્સિટી દ્વારા આયોજિત હરિફાઈઓની સંખ્યા : _____ *ના*

(ii) આ કોલેજે ભાગ લીધો હોય તેવી હરિફાઈની સંખ્યા : _____

(આ કોલેજે ભાગ લીધેલ હોય તેવી હરિફાઈની યાદી અલગથી બિડવી)

(12) *વહીવટી સ્ટાફ સંબંધિત માહિતી (પ્રયોગશાળાના સ્ટાફ સહિત)*

	નિમાયેલ / જરૂરી
(i) હેડ કલાર્કની સંખ્યા :	૧ / ૧
(ii) સિનિયર કલાર્કની સંખ્યા :	નથી
(iii) જુનિયર કલાર્કની સંખ્યા :	નથી
(iv) સેવકોની સંખ્યા :	૨ / ૨
(v) અન્ય (સ્પષ્ટતા કરવી) :	-
કુલ :	૩ / ૩

ટકાવારી : ૧૦૦%

(13) *યુનિવર્સિટીને જોડાણની ફી તથા અન્ય ફી ચૂકવ્યા અંગેની માહિતી*

(i) આ ડિગ્રી પ્રોગ્રામની કુલ જોડાણઅરજી ફી રૂા.૨૦,૦૦૦/– *બિડાણ– ૪*

(i) રીસીપ્ટ નંબર ૨૦૭૭૮ તથા તારીખ : ૨૯/૦૯/૨૦૨૧

(તમામ રીસીપ્ટની એક એક નકલ બિડવી)

(ii) વિદ્યાર્થીદીઠ જોડાણ ફી : *બિડાણ– ૫*

(a) વિદ્યાર્થીઓની સંખ્યા : ૫૫ (b) વિદ્યાર્થીદીઠ રકમ : રૂા. ૧૪૫૨/–

(c) કુલ રકમ : રૂા. ૭૯,૮૬૦/–

(તમામ રીસીપ્ટની એક એક નકલ બિડવી)

(iii) યુનિવર્સિટી કેમ્પસ ડેવેલોપમેન્ટ ફી :

(a) વિદ્યાર્થીઓની સંખ્યા : (b) વિદ્યાર્થીદીઠ રકમ : રૂા. /– *બિડાણ– ૬*

(c) કુલ રકમ : રૂા.

(તમામ રીસીપ્ટની એક એક નકલ બિડવી)

(iv) સ્પોર્ટસ ડેવેલોપમેન્ટ ફી :

(a) વિદ્યાર્થીઓની સંખ્યા : (b) વિદ્યાર્થીદીઠ રકમ : *બિડાણ– ૬*

(c) કુલ રકમ :

(તમામ રીસીપ્ટની એક એક નકલ બિડવી)

(v) યુનિવર્સિટી સ્પોર્ટસ એન્ડ કલ્ચરલ એકટીવીટી ફી :

(a) વિદ્યાર્થીઓની સંખ્યા : (b) વિદ્યાર્થીદીઠ રકમ : *બિડાણ– ૬*

(c) કુલ રકમ :

(તમામ રીસીપ્ટની એક એક નકલ બિડવી)

(14) *બોનસ/પેનલ્ટી પોઈન્ટ સંબધિત માહિતી :*

(i) સ્ટાફરૂમની સાથે વોશરૂમ ની વ્યવસ્થા :	છે.
(ii) સ્ટાફરૂમ / કેમ્પસમાં વાઈફાઈની વ્યવસ્થા :	છે.
(iii) વિદ્યાર્થી-નીઓ માટે કોમનરૂમની વ્યવસ્થા :	છે.
(iv) ગ્રંથાલયમાં અલગ વાંચન માટેનો રૂમ :	છે.
ગ્રંથાલયમાં ઉપલબ્ધ પુસ્તકોની સંખ્યા :	1011
(v) રમત ગમતનું મેદાન :	છે. *બિડાણ–૭*
(vi) પ્રયોગશાળામાં જરૂર મુજબના સાધનોની ઉપલબ્ધી : (ઉપલબ્ધ સાધનોની યાદી પ્રયોગશાળા માટે બિડવી)	છે. *બિડાણ–૮*
(vii) કોલેજ જે મકાન/ કેમ્પસમાં ચાલે છે તેમા શાળા કે આ યુનિ. સાથે સંલગ્ન નહી હોય તેવી સંસ્થા ચાલે છે કે કેમ ? (જો જવાબ 'હા' હોય તો પેરા– ૧૫ માં અન્ય અવલોકનોમાં વિગતો આપવી.)	*ના*
(viii) સેવાપોથીમાં નિયમિત નોધ કરવામાં આવે છે. અને O.69 (A & B) ની જોગવાઈઓનું પાલન થાય છે.	*હા*
(ix) સેમિનાર/ કોન્ફરન્સ માટે ડયુટી લીવ આપવામાં આવે છે. ?	હા
(x) યુનિવર્સિટીના કામ અર્થે ડયુટી લીવ આપવામાં આવે છે. ?	હા
(xi) મેટરનીટી / પેટરનીટી લીવ આપવામાં આવે છે ?	હા
(xii) એન્રોલમેન્ટની કાર્યવાહી પૂર્ણ થયેથી વિદ્યાર્થીઓની ઓરીજીનલ માર્કશીટ તથા સર્ટીફીકેટ પરત આપવામાં આવે છે.	હા
(xiii) એન્ટી રેગીંગ સમિતિ રચાયેલ છે ?	હા
(xiv) જાતીય સતામણી રોકવા માટે સેલની રચના કરવામાં આવી છે.	હા
(xv) યુનિવર્સિટીએ નિયત કર્યા સિવાયની અન્ય ફી લેવામાં આવે છે ?	*ના*
(xvi) વિદ્યાર્થીઓને પ્રોસ્પેકટર્સ આપવામાં આવે છે ?	હા
(xvii) પ્રોસપેકટર્સની કિંમત જણાવો.	નિઃશુલ્ક
(xviii) વિદ્યાર્થી સંઘ પ્રતિનિધિ (SRC) ના હિસાબો ઓડિટ થયેલ છે કે નહી ?	*ના*
(xix) ગત વર્ષે જોડાણ માટે યુનિવર્સિટી દ્વારા જણાવેલ શરતોની સંખ્યા અને આ શરતો પૈકી પરિપાલન થયેલ શરતોની સંખ્યા (પુરાવાનું બિડાણ જોડવું)	*બિડાણ–૯*
(xx) AAA નું ઓડિટ થયેલ છે ?	*ના*
(xxi) કન્યા છાત્રાલય છે કે નહી ?	હા
(xxii) કુમાર છાત્રાલય છે કે નહી ?	હા
(xxiii) ફાયર સેફટી માટે જરૂરી માત્રામાં સાધન સામગ્રી, યંત્ર સામાગ્રી અને ઉપકરણો ઉપલબ્ધ છે કે નહી ?	હા

હરી જ્યોત કોલેજ ઓફ ઓપ્ટોમેટ્રી – નવસારી રીપોર્ટ

બોનસ / પેનલ્ટી પોઈન્ટ મળી શકે તેના અન્ય મુદ્દાઓ / અવલોકનો :
(ઉ.દા. તરીકે (૧) કોલેજ જે મકાન/ કેમ્પસમાં ચાલે છે તેમા શાળા કે આ યુનિ. સાથે સંલગ્ન નહી હોય તેવી સંસ્થા ચાલે છે કે કેમ તેની માહિતી (૨) વિદ્યાર્થી / સ્ટાફ માટે ગ્રંથાલય / પ્રયોગશાળા/ કેમ્પસ/પી.એફ. વગેરેમાં વિદ્યાર્થીઓને મળવી જોઈતી સુવિધાનો અભાવ અથવા વધારાની સુવિધા વગેરે)

અવલોકન :–

હાલમાં આચાર્ય નીરવ મહેતાએ ડૉ. મહેન્દ્રસિંહ ચૌહાણના માર્ગદર્શન હેઠળ પી.એચ.ડી.ની પદવી હાંસલ કરી છે તથા અમેરીકન એકેડેમી ઓફ ઓપ્ટોમેટ્રીની ફેલોશીપ પૂર્ણ કરેલ છે.
ત્રણ અધ્યાપકો દ્વારા રીસર્ચ પેપર પબ્લીકેશન કરવામાં આવેલા છે.

આચાર્યની સહી
Nirav Mehta.
(નામ તથા સિક્કા)

PRINCIPAL
HARI JYOT COLLEGE OF OPTOMETRY
ROTARY EYE INSTITUTE
NAVSARI

સંચાલક મંડળના પ્રતિનિધિની સહી
(નામ તથા સિક્કા)

ROTARY EYE INSTITUTE
ESTD.: 1977
NAVSARI

અમો, નીચે મુજબના સમિતિના સભ્યોએ ઉપરોક્ત માહિતી-ની ચકાસણી કરી છે અને ઉપલબ્ધ આધારો મુજબ તે સાચી અને ખરી છે. ઉપરોકત માહિતી અને અવલોકનોના આધારે અમો સદર ડિગ્રી પ્રોગ્રામ માટે સંસ્થાની જોડાણની અરજી ગ્રાહય રાખી નીચેના સમયગાળા માટે ~~નવું~~/ ચાલુ / ~~કાયમી~~ જોડાણ આપવા ભલામણ કરીએ છીએ /~~કરતાં નથી.~~

સમય ગાળો : _____.

શરતો :–

(૧) કાયમી લાયબ્રેરીયનની નિમણુંક કરવી.
(૨) યુનિવર્સિટીના ઓર્ડિનન્સ ધારા ધોરણો અને નિયમોનું પાલન કરવું.

નામ :

(1) ડૉ. મહેન્દ્રસિંહ ચૌહાણ — સહી: chauhanmd
(2) શ્રી ઓમકારસિંહ વનાસીયા — _____
(3) ડૉ. શૈલેષ પટેલ (જી.એમ.સી) — online present
(4) ડૉ. મહેન્દ્રસિંહ મહિડા — online present
(5) ડૉ. હોવાલે સદાશિવ (સિલવાસા) — online present
(6) ડૉ. પી.બી.ઠાકોર (વી.એન.એસ.જી.યુ) — online present

Meeting ID	Topic	Start Time	End Time	User Email	Duration (Minutes)	Particip
89970495683	Online Lic for Continue Affiliation - Hari Jyot College of Optometry	02-11-2022 12:08	02-11-2022 12:56	webinar3@vnsgu.ac.in	49	11
Name (Original Name)	User Email	Total Duration (Minutes)	Guest			
VNSG University	webinar3@vnsgu.ac.in	49	No			
HJCO	harijyot@rotaryeye.org	47	Yes			
yogeshnaik-HJCO		40	Yes			
DEEPAK HOWALE		38	Yes			
Pankajsinh Thakor		31	Yes			
Dr.mahendrasinhchauhan@gmail.com		18	Yes			
Mukesh Mahida	mbmahida@yahoo.com	23	Yes			
shailesh	biochemistrygmcs@gmail.com	11	Yes			

પ્રવેશપાત્ર બનવાની અને ચાલુ રાખવા તથા સંબંધિત બાબતોના નિયમો

૧.૨૬ બીજી પ્રોગ્રામ માટે અલગથી આ મુજબ ભરવું.

૧. કૉલેજનું નામ અને સરનામું : વિમલ ટોરમલ પોદાર બી.સી.એ. કૉલેજ, પાલનપોર, બી આર એસ રાજપીપળા ના કુલ, ઝમ્પ પ્લાઝાની સામે, ભાઠેના-પાંડેસરા, સુરત.

૨. ડિગ્રી-પ્રોગ્રામનું નામ : બી.સી.એ.

૩. આ ડિગ્રી પ્રોગ્રામમાં વિકલ્પોના નામ : --

૪. વર્ગોની સંખ્યા : ૮૫

૫. વર્ગોની સંખ્યા : F.Y.- 03, S.Y.- 02 , T.Y.- 02

૬. કુલ વિદ્યાર્થીઓની સંખ્યા : F.Y.- 255 , S.Y.- 150 , T.Y.- 140 Total =545

૭. શૈક્ષણિક સ્ટાફ સંબંધિત માહિતી : (સા. શિક્ષણના વ્યાખ્યાતા અને ગ્રંથપાલ સહિત)

(A) વર્ગોની સંખ્યા તથા વિષયવાર કાર્યભાર:

ક્રમ	વિષય	F.Y.		S.Y.		T.Y.		TOTAL	
		કુલ વર્ગો	કુલ તાસ	કુલ વર્ગો	કુલ તાસ	કુલ વર્ગો	કુલ તાસ	કુલ વર્ગો	કુલ તાસ
1	101 – COMMUNICATION SKILLS	3	2	-	-	-	-	3	6
2	102 – MATHEMATICS	3	3	-	-	-	-	3	9
3	103 – INTRODUCTION TO COMPUTERS	3	4	-	-	-	-	3	12
4	104 – COMP. PROG. & PROG. METH.	3	4	-	-	-	-	3	12
5	105 – DATA MANIPULATION AND ANALYSIS	3	4	-	-	-	-	3	12
6	106 – PRACTICAL	3	18	-	-	-	-	3	36
7	201 – INTRODUCTION TO INTERNET & HTML	3	2	-	-	-	-	3	6
8	202- EMERGING TRENDS & TECH. IN ICT	3	3	-	-	-	-	3	9
9	203 – OPERATING SYSTEM - I	3	4	-	-	-	-	3	12
10	204 – PROGRAMMING SKILLS	3	4	-	-	-	-	3	12
11	205 – CONCEPTS OF RDBMS	3	4	-	-	-	-	3	12
12	206 – PRACTICAL	3	18	-	-	-	-	3	36
13	301 – STATISTICAL METHODS	-	-	2	2	-	-	2	4
14	302 – SOFTWARE ENGINEERING-1	-	-	2	3	-	-	2	6
15	303 – DATABASE HANDLING USING PYTHON	-	-	2	4	-	-	2	8
16	304 – OOPS & DATA STRUCTURE	-	-	2	4	-	-	2	8
17	305 –1 WEB DESIGNING - 1	-	-	1	4	-	-	1	4
18	305 –2 MOBILE APPLICATION DEVELOPMENT - 1	-	-	1	4	-	-	1	4
19	306 – PRACTICAL	-	-	2	12	-	-	2	24
20	401 – INFORMATION SYSTEM	-	-	2	2	-	-	2	4
21	402 – INTERNET OF THINGS (IOT)	-	-	2	3	-	-	2	6
22	403 – JAVA PROGRAMMING	-	-	2	4	-	-	2	8
23	404 – .NET PROGRAMMING	-	-	2	4	-	-	2	8
24	405 –1 WEB DESIGNING -2	-	-	1	4	-	-	1	4
25	405 –2 MOBILE APPLICATION DEVELOPMENT - 2	-	-	1	4	-	-	1	4
26	406 – PRACTICAL	-	-	2	12	-	-	2	24
27	501 – PHP MySQL	-	-	-	-	2	2	2	8
28	502 – UNIX & SHELL PROGRAMMING	-	-	-	-	2	4	2	8
29	503 – NETWORK TECHNOLOGIES	-	-	-	-	2	3	2	6
30	504 – OPERATING SYSTEM-II	-	-	-	-	2	2	2	4
31	505 – ANDROID	-	-	-	-	2	2	2	8
32	506 – PRACTICAL	-	-	-	-	2	12	2	24
33	[illegible]	-	-	-	-	2	2	2	8
34	[illegible]	-	-	-	-	2	2	2	8
35	[illegible]	-	-	-	-	2	2	2	8

(B) વિષય (વિભાગ) વાર અધ્યાપકોની સંખ્યા તથા કાર્યભાર (જો વિષય એક થી વધુ ડિગ્રી પ્રોગ્રામમાં ભણાવવામાં આવતો હોય તો તેવા દરેક ડિગ્રી પ્રોગ્રામમાં તેને સમાવવો.)- (બિડાણ-૨)

ક્રમ	અધ્યાપકનું નામ તથા નિમણૂંકનો પ્રકાર	યુનિ.ની માન્યતાના પત્રની તારીખ અને નંબર (એડ-એડ નડલ બીડવી)	વર્ષ / સેમેસ્ટર દીઠ કાર્યભાર (કુલ તાસ)			કુલ તાસ (૧૬) (એક કલાકનો ૧ તાસ)
			પ્રથમ	દ્વિતીય	તૃતીય	
101 – COMMUNICATION SKILLS						
1.	Ishaan Tamhankar (Ad - hoc)	--	6			6
102 – MATHEMATICS						
1.	Ritu Bhatia (Ad - hoc)	--	9			9
103 – INTRODUCTION TO COMPUTERS						
1.	Ishaan Tamhankar (Ad - hoc)	--	4			4
2.	Pinal P Solanki (Ad - hoc)	--	8			8
104 – COMP. PROG. & PROG. METH.						
1.	Hemang A. Desai (I/C Principal)	S(1)/(Manyata-100)/11318/2009 Dt: 27/10/2009	12			12
105 – Data Manipulation & Application						
1	Dr. Kavita K. Ahuja (Assistant Professor)	S(1)/928/2009 Dt:29/01/2009	12			12
106 – PRACTICAL						
1.	Hemang A. Desai (I/C Principal)	S(1)/(Manyata-100)/11318/2009 Dt: 27/10/2009	7			7
2.	Dr. Kavita K. Ahuja (Assistant Professor)	S(1)/928/2009 Dt:29/01/2009	8			8
3	Ritu Bhatia (Ad - hoc)	--	7			7
4	Pinal P Solanki (Ad hoc)	–	8			8
201 – Introduction to Internet & HTML (Elective Paper – II)						
1.	Ishaan Tamhankar (Ad - hoc)	--	6			6
202 – EMERGING TRENDS & TECHNOLOGY IN ICT						
1.	Ritu Bhatia (Ad - hoc)	--	9			9
203 – OPERATING SYSTEM – I						
1.	Pinal Solanki (Ad - hoc)	---	9			9
204 – PROGRAMMING SKILLS						
1.	Hemang A. Desai (I/C Principal)	S(1)/(Manyata-100)/11318/2009 Dt: 27/10/2009	12			12
205 – CONCEPT OF RELATIONAL DATABASE MANAGEMENT SYSTEM						
1.	Dr. Kavita K. Ahuja (Assistant Professor)	S(1)/928/2009 Dt:29/01/2009	12			12
206 – PRACTICAL						
1	Dr. Kavita K. Ahuja (Asst. Professor)	S(1)/928/2009 Dt:29/01/2009	7			
2	Prashant P. Ghantewala (Assistant Professor)	S(1)/(Manyata-100)/4070/2011 Dt: 07/05/2011	2			2
3	Mayur Matoliya (Assistant Professor)	S(1)/(Manyata-100)/8655/2019 Dt: 28/05/2019	4			4
4	Ishaan Tamhankar					

	Ad - hoc)				
301	STATISTICAL METHODS				
1	Himanshu Chauhan (Visiting)		6		6
302 –	SOFTWARE ENGINEERING-1				
1	Pinal P Solanki (Ad - hoc)		6		6
303 –	DATABASE HANDLING USING PYTHON				
1	Dr. Kavita K. Ahuja (Assistant Professor)	S(1)/928/2009 Dt: 29/01/2009	8		8
304 –	OOPS & DATA STRUCTURE				
1.	Ishaan Tamhankar (Ad - hoc)	--	8		8
305 –	1 WEB DESIGNING - I				
1	Ritu Bhatia (Ad - hoc)	--	4		4
305 –	2 MOBILE APPLICATION DEVELOPMENT - I				
1.	Aarti Jariwala (Ad - hoc)	--	4		4
306 –	PRACTICAL				
1	Prashant P. Ghantiwala (Assistant Professor)	S(1)/(Manyata-100)/4070/2011 Dt: 07/05/2011	7		7
2	Mayur Maroliya (Assistant Professor)	S(1)/(Manyata-100)/8655/2019 Dt: 28/05/2019	6		6
3.	Aarti Jariwala (Ad - hoc)	---	6		6
4.	Pinal P Solanki (Ad - hoc)	---	5		5
401 –	INFORMATION SYSTEM				
1.	Pinal P Solanki (Ad - hoc)	--	4		4
402 –	INTERNET OF THINGS (IOT)				
1	Aarti Jariwala (Ad - hoc)	---	6		6
403 –	JAVA PROGRAMMING				
1.	Mayur Maroliya (Assistant Professor)	S(1)/(Manyata-100)/8655/2019 Dt: 28/05/2019	8		8
404 –	.NET PROGRAMMING				
1	Prashant P. Ghantiwala (Assistant Professor)	S(1)/(Manyata-100)/4070/2011 Dt: 07/05/2011	8		8
405 –	1 WEB DESIGNING - 2				
1.	Ritu Bhatia (Ad - hoc)	---	6		6
405 –	2 MOBILE APPLICATION DEVELOPMENT – 2				
1	Aarti Jariwala (Ad - hoc)	---	4		4
406 –	PRACTICAL				
1	Prashant P. Ghantiwala (Assistant Professor)	S(1)/(Manyata-100)/4070/2011 Dt: 07/05/2011	3		3
	Mayur Maroliya (Assistant Professor)	S(1)/(Manyata-100)/8655/2019 Dt: 28/05/2019	6		6
	Ishaan Tamhankar (Ad - hoc)	---	3		3
	[illegible]	--	3		3

501 – PHP MySQL						
1.	Pinal P Solanki (Ad - hoc)	---			8	8
502 – UNIX & SHELL PROGRAMMING						
1.	Mayur Maroliya (Assistant Professor)	S(1)/(Manyata-100)/8655/2019 Dt: 28/05/2019			8	8
503 – NETWORK TECHNOLOGIES						
1.	Ishaan Tamhankar (Ad - hoc)	----			6	6
504 – OPERATING SYSTEM-II						
1.	Mayur Maroliya (Assistant Professor)	S(1)/(Manyata-100)/8655/2019 Dt: 28/05/2019			4	4
505 – ASP.NET						
1.	Prashant P. Ghantiwala (Assistant Professor)	S(1)/(Manyata-100)/4070/2011 Dt: 07/05/2011			8	8
506 – PRACTICAL						
1.	Hemang A. Desai (I/C Principal)	S(1)/(Manyata-100)/11318/2009 Dt: 27/10/2009			6	6
2.	Dr. Kavita K. Ahuja (Asst. Professor)	S(1)/928/2009 Dt:29/01/2009			6	6
3.	Prashant P. Ghantiwala (Assistant Professor)	S(1)/(Manyata-100)/4070/2011 Dt: 07/05/2011			6	6
4.	Aarti Jariwala (Ad - hoc)	---			6	6
601- Computer Graphics						
1.	Ishaan Tamhankar (Ad - hoc)	----			8	8
602- E-commerce & Cyber Security						
1.	Prashant P. Ghantiwala (Assistant Professor)	S(1)/(Manyata-100)/4070/2011 Dt: 07/05/2011			3	3
2.	Mayur Maroliya (Assistant Professor)	S(1)/(Manyata-100)/8655/2019 Dt: 28/05/2019			3	3
603 – Project						
1.	Hemang A. Desai (I/C Principal)	S(1)/(Manyata-100)/11318/2009 Dt: 27/10/2009			5	5
2.	Dr. Kavita K. Ahuja (Asst. Professor)	S(1)/928/2009 Dt:29/01/2009			5	5
3.	Prashant P. Ghantiwala (Assistant Professor)	S(1)/(Manyata-100)/4070/2011 Dt: 07/05/2011			5	5
4.	Mayur Maroliya (Assistant Professor)	S(1)/(Manyata-100)/8655/2019 Dt: 28/05/2019			3	3
5	Ishaan Tamhankar (Ad - hoc)	---			3	3
6.	Pinal P Solanki (Ad - hoc)	---			3	3
7.	Aarti Jariwala (Ad - hoc)	---			3	3
8	Ritu Bhatia (Ad - hoc)	---			3	3
604 – Seminar						
1	[illegible] (I/C Principal)	S(1)/(Manyata-100)/11318/2009 Dt: 27/10/2009			2	2
2	[illegible]	[illegible]				2

3	[illegible] Ghantiwala (Associate Professor)	[illegible] 1 (Manyata-100)/4070/2011 Dt: 07/05/2011				2	
4	Mayur Maroliya (Assistant Professor)	S(1)/(Manyata-100)/8655/2019 Dt: 28/05/2019			2	2	
5	Ishaan Tamhankar (Ad - hoc)				2	2	
6	Pinal P Solanki (Ad - hoc)				2	2	
7	Aarti Jariwala (Ad - hoc)				2	2	
8	Ritu Bhatia (Ad - hoc)				2	2	

ક્રમ	અધ્યાપકનું નામ	યુનિ.ની માન્યતાના પત્રની તારીખ અને નંબર (એડ-એડ બાકલ બીડવી)	વર્ષ / સેમેસ્ટર દીઠ કાર્યભાર (કુલ તાસ)					કુલ તાસ (તાસના કલાકો) (પ્રેક્ટીકલ-૩ ૧ કલાક = એક કલાકનો ૧ તાસ)
			પ્રથમ I	દ્વિતીય III	તૃતીય V	પ્રેક્ટીકલ	પ્રોજેક્ટ	
1	Hemang Desai (HAD)	S(1)/(Manyata-100)/11318/2009 Dt: 27/10/2009	8+4	-	-	10+3	-	25
2	Dr. Kavita Ahuja (KKA)	S(1)/928/2009 Dt:29/01/2009	8+4	8	-	9+3	-	32
3	Prashant Ghantiwala (PPG)	S(1)/(Manyata-100)/4070/2011 Dt: 07/05/2011	-	-	8	13	-	21
4	Mayur Maroliya (MHM)	S(1)/(Manyata-100)/8655/2019 Dt: 28/05/2019	-	-	12	6	-	18
5	Ishaan Tamhankar (IFT)	-	4+6	8	6	-	-	24
6	Pinal P. Solanki (PPS)	-	8	6	8	7+6	-	35
7	Aarti Jariwala (AHJ)	-	-	4	-	12	-	16
8	Ritu Bhatia (RGB)	-	6+3	4	-	7	-	20
9	Himanshu Chauhan (HC)	Visiting	-	4	-	-	-	04
	Total:		51	34	34	76		195

ક્રમ	અધ્યાપકનું નામ	યુનિ.ની માન્યતાના પત્રની તારીખ અને નંબર (એડ-ઓડ નાકલ બીડવી)	વર્ષ / સેમેસ્ટર દીઠ કાર્યભાર (કુલ તાસ)*					કુલ તાસ (તાસના કલાકો) (પ્રેક્ટીકલના ૧ કલાક= એક કલાકનો ૧ તાસ)
			પ્રથમ II	દ્વિતીય IV	તૃતીય VI	પ્રેક્ટીકલ	પ્રોજેક્ટ+ સેમિનાર	
1	Hemang Desai (HAD)	S(1)/(Manyata-100)/11318/2009 Dt: 27/10/2009	12	-	-	-	7	19
2	Dr. Kavita Ahuja (KKA)	S(1)/928/2009 Dt:29/01/2009	12	-	-	7	7	26
3	Prashant Ghantiwala (PPG)	S(1)/(Manyata-100)/4070/2011 Dt: 07/05/2011		8	3	5	7	23
4	Mayur Maroliya (MHM)	S(1)/(Manyata-100)/8655/2019 Dt: 28/05/2019	-	8	3	10	5	26
5	Ishaan Tamhankar (IFT)		6	-	8	6	5	25
6	Pinal P. Solanki (PPS)		9	4	-	10	5	28
7	Aarti Jariwala (AHJ)		-	10	-	9	5	24
8	Ritu Bhatia (RGB)		9	4	-	7	5	25
Total:			48	34	14	54	46	196

(C) આ ડિગ્રી પ્રોગ્રામનો કુલ કાર્યભાર (તમામ વિષયો સાથે) અને અધ્યાપકોની નિમણૂંકની માહિતી (શા. શિક્ષણના વ્યાખ્યાતા તથા ગ્રંથપાલ સહિત): (બિડાણ-૩)

ક્રમ	વિષયનું નામ	જરૂરી અધ્યાપકોની સંખ્યા	યુનિ. એપ્રુવ્ડ શિક્ષકોની સંખ્યા	ખૂટતા શિક્ષકો
1	Computer Science	Professor-09	04	05
2	Librarian	01	--	01
3	Physical Instructor	01	--	01

આ ડિગ્રી પ્રોગ્રામ માટે

(i) કાયમી જરૂરી અધ્યાપકોની કુલ સંખ્યા (તમામ વિષયો મળીને): 09

(ii) યુનિવર્સિટી માન્ય સંપૂર્ણ લાયકાત ધરાવતા (Ph.D/NET/SLET ની શરત પૂર્ણ થતી હોય તેવા) કુલ કાયમી અધ્યાપકોની સંખ્યા: 04

(iii) કાયમી નિમણૂંક ટકાવારી : 44.44% (iv) ઘટતા કાયમી અધ્યાપકોની ટકાવારી : 55.56%

૮. આચાર્યનું નામ: ઈ.ચા. શ્રી હેમાંગ એ ઠેસાઈ- (બિડાણ-૪)

૯. શૈક્ષણિક તથા વહીવટી સ્ટાફને ચૂકવાતા પગાર સંબંધિત માહિતી: (બિડાણ-૫)

(i) પગાર ધોરણ: પાંચમુ / છઠ્ઠું પગાર પંચ: છઠ્ઠું પગાર પંચ
(ii) મૉંઘવારી ભથ્થું % : ૮૦%
(iii) ઘરભાડા ભથ્થું % : ૨૦%
(iv) (મૉ. ભ. + ઘરભાડા ભથ્થું) %: ૧૦૦%
(v) ગ્રાન્ટ ઈન એઇડ કૉલેજમાં ચૂકવાતાં (DA+HRA) ની ટકાવારી (%): ૨૦૯ (૧૮૯ +૨૦)
(vi) રેશિયો : (DA+HRA): (૮૦+૨૦)= ૧૦૦/૨૦૯ X ૧૦૦ = ૪૭.૮૫%

૧૦. ૨૫ કે તેથી વધુ કૉલેજોએ ભાગ લીધો હોય તેવી યુનિવર્સિટી દ્વારા આયોજિત રમત ગમતની હરીફાઇઓમાં ભાગ લેવાની માહિતી - (બિડાણ-૬)

(i) કૉલેજોએ ભાગ લીધેલ હોઇ તેવી યુનિવર્સિટી આયોજિત રમત-ગમતની હરિફાઇઓની સંખ્યા (૨૫ કે તેથી વધુ): ૧૫
(ii) આ પ્રોગ્રામમાં વિદ્યાર્થીઓએ ભાગ લીધો હોય તેવી હરિફાઇઓની સંખ્યા: ૦૬

૧૧. ૨૫ કે તેથી વધુ કૉલેજોએ ભાગ લીધેલ હોય તેવી યુવક મહોત્સવની હરિફાઇમાં ભાગ લીધો હોય તેની માહિતી : --

(i) યુનિવર્સિટી દ્વારા આયોજિત હરિફાઇઓની સંખ્યા: - ૧૧
(ii) આ કૉલેજે ભાગ લીધો હોય તેવી હરિફાઇની સંખ્યા: ૦૦

૧૨. વહીવટી સ્ટાફ સંબંધિત માહિતી (પ્રયોગશાળાના સ્ટાફ સહિત) - (બિડાણ-૭)

		નિમાયેલ / જરૂરી
(i)	હેડ ક્લાર્ક/ ડાયરેક્ટરની સંખ્યા:	--
(ii)	સિનિયર ક્લાર્કની સંખ્યા:	--
(iii)	જુનિયર ક્લાર્કની સંખ્યા:	૦૧
(iv)	સેવકોની સંખ્યા:	૦૨
(v)	અન્ય: (લેબ. આસિસ્ટ-ટ)	૦૧
		કુલ: ૦૪
		ટકાવારી: ૧૦૦%

૧૩. યુનિવર્સિટીને જોડાણની ફી તથા અન્ય ફી ચૂક્વ્યા અંગેની માહિતીઃ -

(i) આ રિગ્રી પ્રોગ્રામની કુલ જોડાણ અરજી ફીઃ ૧,૫૦,૦૦૦/- -(બિડાણ-૮)
રીસીપ્ટ નંબરઃ ૬૩૪૮ તથા તારીખઃ ૩૦/૦૯/૨૦૨૦

(ii) વિદ્યાર્થીદીઠ જોડાણ ફીઃ (બિડાણ-૯)
(a) વિદ્યાર્થીઓની સંખ્યાઃ ૫૪૫ (b) વિદ્યાર્થીદીઠ રકમઃ ૧,૩૨૦/-
(c) કુલ રકમઃ ૭,૧૯,૪૦૦/- રીસીપ્ટ નંબરઃ ૪૫૭૪૧ તથા તારીખઃ ૨૧/૧૨/૨૦૨૧

(iii) યુનિવર્સિટી ડેમ્પસ ડેવલોપમેન્ટ ફીઃ (બિડાણ-૧૦)
(a) વિદ્યાર્થીઓની સંખ્યાઃ ૫૪૫ (b) વિદ્યાર્થીદીઠ રકમઃ ૫૦/-
(c) કુલ રકમઃ ૨૭,૨૫૦/- રીસીપ્ટ નંબરઃ ૪૦૫૧૮ તથા તારીખઃ ૦૬/૧૨/૨૦૨૧

(iv) સ્પોર્ટસ ડેવલોપમેન્ટ ફીઃ (બિડાણ-૧૦)
(a) વિદ્યાર્થીઓની સંખ્યાઃ ૫૪૫ (b) વિદ્યાર્થીદીઠ રકમઃ ૨૦/-
(c) કુલ રકમઃ ૧૦,૯૦૦/- રીસીપ્ટ નંબરઃ ૪૦૫૧૮ તથા તારીખઃ ૦૬/૧૨/૨૦૨૧

(v) યુનિવર્સિટી સ્પોર્ટસ એન્ડ કલ્ચરલ એક્ટીવીટી ફીઃ (બિડાણ-૧૦)
(a) વિદ્યાર્થીઓની સંખ્યાઃ ૫૪૫ (b) વિદ્યાર્થીદીઠ રકમઃ ૨૦/-
(c) કુલ રકમઃ ૧૦,૯૦૦/- રીસીપ્ટ નંબરઃ ૪૦૫૧૮ તથા તારીખઃ ૦૬/૧૨/૨૦૨૧

૧૪. બોનસ/પેનલ્ટી પોઇન્ટ સંબંધિત માહિતીઃ (બિડાણ-૧૧ થી ૧૬)

(i)	સ્ટાફરૂમની સાથે વોશરૂમની વ્યવસ્થાઃ	છે / નથી છે.
(ii)	સ્ટાફરૂમ / કેમ્પસમાં વાઈફાઇની વ્યવસ્થાઃ	છે / નથી છે.
(iii)	વિદ્યાર્થીનીઓ માટે કોમનરૂમની વ્યવસ્થાઃ	છે / નથી છે.
(iv)	ગ્રંથાલયમાં અલગ વાંચન માટેનો રૂમઃ	છે / નથી છે.
(v)	રમત ગમતનું મેદાનઃ	છે / નથી છે.
(vi)	પ્રયોગશાળામાં જરૂરી સાધનોની ઉપલબ્ધીઃ	છે / નથી છે.
(vii)	કૉલેજ કે મકાન / કેમ્પસમાં ચાલે છે તેમાં શાળા કે આ યુનિ. સાથે સંલગ્ન નહીં હોય તેવી સંસ્થા ચાલે છે કે કેમ? (જો જવાબ 'હા' હોય તો પેરા-૧૫માં અન્ય અવલોકનોમાં વિગતો આપવી.)	હા / ના ના.
(viii)	સેવાપોથીમાં નિયમિત નોંધ કરવામાં આવે છે અને 0.69 (A & B) ની જોગવાઈઓનું પાલન થાય છે.	હા / ના હા.
(ix)	સેમિનાર / કોન્ફરન્સ માટે ડ્યુટી લીવ આપવામાં આવે છે?	હા / ના હા.
(x)	યુનિવર્સિટીના ક્રમ અર્થે ડ્યુટી લીવ આપવામાં આવે છે?	હા / ના હા.
(xi)	મેનરટીનીટી / પેટરનીટી લીવ આપવામાં આવે છે?	હા / ના હા.
(xii)	એન્રોલમેન્ટની કાર્યવાહી પૂર્ણ થયેથી વિદ્યાર્થીઓની ઓરીજીનલ માર્કશીટ તથા સર્ટીફીકેટ પરત આપવામાં આવે છે.	હા / ના હા.
(xiii)	એન્ટી રેગીંગ સમિતિ રચાયેલ છે?	હા / ના હા.
(xiv)	જાતીય સતામણી રોકવા માટે સેલની રચના કરવામાં આવી છે.	હા / ના હા.
(xv)	યુનિવર્સિટીએ નિયત કર્યા સિવાયની અન્ય ફી લેવામાં આવે છે?	હા / ના ના.
(xvi)	વિદ્યાર્થીઓને પ્રોસ્પેક્ટર્સ આપવામા આવે છે?	હા ના ના
(xvii)	પ્રાસ્પેક્ટર્સની કિંમત રૂપિયા.	રૂ ૬૦
(xviii)	વિદ્યાર્થીઓને પ્રતિનિધિ (SRC ના ચેરમેન ઓફિસ બેરર્સ ની ચૂંટણી?	ના

(xix)	અત્ર તાલુકા / જિલ્લામાં કાર્યરત કોમર્સ કોલેજની સંખ્યા અને તે અંગેની વિગત	
	વેબ્રી પરિપત્ર / વખત ગરકારની જા. ન. (પુરાવાનું બિડાણ જોડવું)	૦૩
(xx)	AAA નું ઓડિટ થયેલ છે?	હાઁ / ના ના.
(xxi)	કન્યા છાત્રાલય છે કે નહીં?	હા / ના ના.
(xxii)	કુમાર છાત્રાલય છે કે નહીં?	હા / ના ના.

૧૫. બોનસ પેનલ્ટી પોઈન્ટ મળી શકે તેના અન્વયે મુદ્દાઓ / અપલોડનો. .
(ઉ.દા. તરીકે (૧) કોલેજ જે મકાન / કેમ્પસમાં ચાલે છે તેમાં શાળા કે આ યુનિ. સાથે સંલગ્ન નહીં હોય તેવી સંસ્થા ચાલે છે કે કેમ તેની માહિતી (૨) વિદ્યાર્થી / સ્ટાફ માટે ગ્રંથાલય / પ્રયોગશાળા / કેમ્પસ વગેરેમા વિદ્યાર્થીઓને મળવી જોઈતી સુવિધાનો અભાવ અથવા વધારાની સુવિધા વગેરે)

૧૬. સદર અભ્યાસક્રમનું રાજય સરકારના શિક્ષણ વિભાગ, ગાંધીનગર તરફથી પ્રસિધ્ધ થયેલ છેલ્લામાં છેલ્લા જાહેરનામાંની નકલ આપવી. -(બિડાણ-૧૭)

આથી અમો પ્રમાણિત કરીએ છીએ કે ઉપર જણાવેલ માહિતી અમારી જાણ મુજબ અને ઉપલબ્ધ આધારો મુજબ સાચી અને ખરી છે.

For Shree Mahavir Vidya Mandir Trust

આચાર્યની સહી

(નામ તથા સિક્કા)

INCHARGE PRINCIPAL
Vimal Tormal Poddar B.C.A. College
Pandesara, SURAT.

Hemang Desai

સંચાલક મંડળના પ્રતિનિધિની Administrator

(નામ અને સિક્કો)

અવલોકનોઃ-

૧. હાલમાં પૂર્ણ કાલીન ૯ અધ્યાપકોની સામે માત્ર ૪ પૂર્ણકાલીન અધ્યાપકો ફરજ બજાવે છે. ૫ પૂર્ણકાલીન અધ્યાપકો તાત્કાલિક લેવાના થાય છે.

૨. હાલમાં ૮૦% D.A. ચૂકવવામાં આવે જ્યારે પ્રર્વતમાન ૧૮૯% છે.

૩. કાયમી આચાર્યની નિમણૂંક થઇ નથી. કાયમી આચાર્યની નિમણૂંક કરવાની થાય છે.

૪. AGP અંતર્ગત ૬૦૦૦ થી ૭૦૦૦ થી ૮૦૦૦ લાયકાત ધરાવતા અધ્યાપકોની યોગ્ય કાર્યવાહી કરવી.

૫. લાયબ્રેરીમાં કુલ ફી ની ૨%ની મર્યાદામાં વખતોવખત પુસ્તકો તેમજ મેગેઝિન વસાવવાના થાય છે.

૬. યોગ્ય કાયર સેફટીની સુવિધા રાખવી તેમજ તે બાબતની ઓથોરીટી પાસે સર્ટિફીકેટ મેળવી લેવાનું થાય છે.

૭. એન્ટી- રેગિંગ, ગ્રેવન્સ્યુઅલ હેરેસમેંટ સેલ, SC/ST સેલ તેમજ અન્ય નિયમ અનુસારના સેલની રચના તેમજ વખતોવખત તેની મીટિંગ કરી મિનિટ્સ Maintain રાખવાની થાય છે.

ભલામણ

અમો, આજરોજ તાઃ ૦૭/૦૨/૨૦૨૨ ના દિવસે મળેલી લોકલ ઇન્કવાયરી કમિટિના સભ્યોએ ઉપરોકત માહિતીની ઓનલાઇન ચકાસણી કરી છે અને ઉપલબ્ધ આધારો મુજબ તે સાચી અને ખરી છે. ઉપરોકત માહિતી અને અવલોકનોના આધારો અમો બી.સી.એ ડિગ્રી પ્રોગ્રામ માટે સંસ્થાની જોડાણની અરજી ગ્રાહય રાખી નીચેની શરતોને આધીન પ્રથમ વર્ષ બી.સી.એ., દ્વિતીય વર્ષ બી.સી.એ. અને તૃતીય વર્ષ બી.સી.એ. નું ચાલુ જોડાણ આપવા ભલામણ કરીએ છીએ.

સમયગાળોઃ વર્ષઃ ૨૦૨૨-૨૩

શરતોઃ

૧. કાયમી આચાર્યની નિમણૂંક કરવા માટેની પ્રક્રિયા તાત્કાલિક ધોરણે કરવી.

૨. ખૂટતા અધ્યાપકોની તાત્કાલિક ધોરણે નિમણૂંકની પ્રક્રિયા હાથ ધરવી.

૩. નિયમોનુસાર પ્રવર્તમાન પગારધોરણ આપવું.

૪) CAS માટેની કાર્યવાહી તાત્કાલિક ધોરણે કરવી તેમજ આ અંગે અધ્યાપકોને પ્રોત્સાહિત કરવા.

૫. રાજય સરકારના ધારાધોરણ મુજબ વખતોવખત મળતા નિર્દેશોનું પરિપાલન કરવું. તેમજ 69 A અને 69 B યર્થાથ પાલન કરવું.

તારીખઃ ૦૭/૦૨/૨૦૨૨, સ્થળઃ પાંડેસરા, સુરત.

નામઃ	હાજર/ગેરહાજર - ઓનલાઇન	નામઃ	હાજર/ગેરહાજર - ઓનલાઇન
(૧) ડૉ. મેહુલકુમાર દેસાઇ	ઓનલાઇન હાજર	(૮) શ્રી યતિન પટેલ	ઓનલાઇન હાજર
(૨) ડૉ. પત્રલેખા બારૂ	ઓનલાઇન હાજર	(૯) ડૉ. પૂર્ણિમા મહેતા	ઓનલાઇન હાજર
(૩) ડૉ. સ્નેહલ જોષી	ઓનલાઇન હાજર	(૧૦) શ્રી રાજેશ ખલાસી	ઓનલાઇન હાજર
(૪) ડૉ. રાજેન્દ્ર પટેલ	ઓનલાઇન હાજર	(૧૧) ડૉ. પુષ્પલ દેસાઇ	ઓનલાઇન ગેરહાજર
(૫) શ્રી નિશાંત માંદી	ઓનલાઇન ગેરહાજર	(૧૨) ડૉ. પ્રવલ જોષી	ઓનલાઇન હાજર
(૬) શ્રી ગણપતભાઇ ચાનલિયા	ઓનલાઇન હાજર	(૧૩) ડૉ. જિગ્નેશ ડોંગરીયા	ઓનલાઇન હાજર
(૭) શ્રી ચેતન રાઠોડ	ઓનલાઇન હાજર		

(આપણી યુનિવર્સિટી આપણું ગૌરવ)

Veer Narmad South Gujarat University, Surat					
Point Calculation Table for Approval / Categorization of BCA institutes					
No of Divisions: 3					
{A} Staff [45]					
Sr.No	Parameter	Max	Requirement	Institute avaibility	LIC
		Points			Observation
1	Principal / Director	5	1	0	0
2	Teachers	22	9	4	10
3	Technical Staff	3	1	1	3
4	Librarian	1	1	0	0
5	Physical Instructor	1	1	0	0
6	Clerical Staff Member	1		1	1
7	Peons	1		1	1
8	Salary				
	(A) 6th Pay	6	100% as on date	6th Pay	6
	(B) DA	5	189% as on date	80%	2
{B} Laboratory[25]					
9	Computers	10	170	10	10
10	Servers	3	1	2	3
11	Internet	3	Broadband	3	3
12	Network	3	Structured	3	3
13	Licensed Software				
	System Software	2	License	2	2
	Application Software	2	License	2	2
14	Printers	2	6	2	2
{C} Library[10]					
15	No of Books/Volume	2	>= 800	2	2
16	No. of Tites	2	>=300	2	2
17	No. of Magazines and newspapers	1	>=5	1	1
18	No. of Journals	1	>=3	1	1
19	Expenditure in Last Year	4	2% of collected fees	2	2
{D} Physical Infrastructure[20]					
20	No. of Class Rooms	5	7	5	5
21	Calss Room Facilities	2	LCD with Internet	2	2
22	Staff Room	2	with Computers & Freshroom	2	2
23	Library	2	>=500 sq.ft	2	2
24	Reading Hall	1	Separate Reading hall	1	1
25	Girls Room	1	YES	1	1
26	Playing Ground	1	YES	1	1
27	Own Land	3	YES	3	3
28	Own separate Building	3	YES	3	3
			TOTAL		76

એકેડમિક કાઉન્સિલ તા.30-03-2022
બાબત.....૫૮.....બિઝાણ/પરિશિષ્ટ.૫૬.....

ગ્રીન ટેક્નિકલ યુનિવર્સિટી, સુરત.
ઉમરા ન.મ.ઝા રોડ, ઉમરા, સુરત - ૩૯૫૦૦૭

11/2/22

કૉલેજોએ આપવાનાં અને સ્થાનિક તપાસ સમિતિએ ચકાસવાની માહિતી માટેનું નિયતપત્રક
દરેક ડીગ્રી પ્રોગ્રામ માટે અલગથી આ ફોર્મ ભરવું
(સ્નાતક અભ્યાસક્રમ માટે)

શ્રી. વ. ક. ગુ. યુનિ. સુરત
આવક નં....1891.....
તારીખ...11/02/2022

1. કૉલેજનું નામ અને સરનામું: વિમલ ટોરમલ પોદ્દાર કોમર્સ કોલેજ.

   પ્રમુખ પાર્ક, બી.આર.સી. કોલોનીની બાજુમાં, સુરત-નવસારી રોડ, પાંડેસરા-ભેદવાડ, સુરત.

2. ડિગ્રી પ્રોગ્રામનું નામ. બી.કોમ (બેચલર ઓફ કોમર્સ)

3. આ ડિગ્રી પોગ્રામ વિકલ્પોના નામ : Accountancy

   (Specialization) ના નામ

4. વર્ગદીઠ સંખ્યા : 150 (F.Y.)

   (<60,>100)

5. વર્ગોની સંખ્યા : F.Y. 02 , S.Y. 02 , T.Y. 02.

6. કુલ વિદ્યાર્થીઓની સંખ્યા : F.Y. 302, S.Y. 205, T.Y. 290 (Total: 797)

7. શૈક્ષણિક સ્ટાફ સંબંધિત માહિતી: (શા. વિજ્ઞાનના વ્યાખ્યાતા અને ગ્રંથપાલ સહિત)

   (A) વર્ગોની સંખ્યા તથા વિષયવાર કાર્યભાર. F.Y. 02 , S.Y. 02 , T.Y. 02

ક્રમ	વિષય	F.Y.		S.Y.		T.Y.		Total	
		કુલ વર્ગો	કુલ તાસ	કુલ વર્ગો	કુલ તાસ	કુલ વર્ગો	કુલ તાસ	કુલ વર્ગો	કુલ તાસ
01	Business Administration	02	06	02	06	02	06	06	18
02	English	02	06	02	06	02	06	06	18
03	E.V.S.	02	04	-	-	-	-	02	04
04	Economics	02	06	02	06	02	06	06	18
05	Banking	02	06	01	03	01	03	04	12
06	Accountancy (Financial A/C, Taxation, Co. A/C, Corporate A/C, Auditing)	02	06	02	18	02	12	06	36
07	Statistic	02	06	01	03	01	03	04	12
						02	06	02	

(B) વિષય (વિભાગ) વાર અધ્યાપકોની સંખ્યા તથા કાર્યભાર (જો વિષય એક થી વધુ ડિગ્રી પ્રોગ્રામમાં ભણાવવામાં આવતો હોય તો તેવા દરેક ડિગ્રી પ્રોગ્રામમાં તેને સમાવવો.)

ક્રમાંક	અધ્યાપકનું નામ તથા નિમણૂંક પ્રકાર (કાયમી / કરાર આધારિત)	યુનિ.ની માન્યતાના પત્રની તારીખ અને નંબર (એક - એક નકલ બીડવી)	વર્ષ/સેમેસ્ટર દીઠ કાર્યભાર (કુલ તાસ)			કુલ તાસ (તાસના કલાકો) (પ્રેક્ટીકલના ૨ કલાકો = એક કલાકના ૧ તાસ)
(I) વિષય: Economics (F.Y.) (S.Y.) (T.Y.)						
(૧)	Ajay B. Patil	Teaching Asst. એસ(૧)/ (માન્યતા-૨૪૨)/૨૦૫૧/૨૦૨૦ તા. ૧૪/૦૨/૨૦૨૦	૦૬	૦૬	૦૬	૧૮
(II) વિષય: Banking & Insurance (F.Y.) (S.Y.) (T.Y.)						
(૧)	Neeta P. Goyani	Assistant Professor એસ(૧)/ (માન્યતા-૨૪૨)/૨૨૬૬૪ /૨૦૧૮ તા. ૨૬/૧૨/૨૦૧૮	-	૦૩	૦૩	૧૨
(૨)	Vaishali R. Soin	I/C Principal એસ(૧)/ (માન્યતા-૨૪૨)/૮૬૫૪/૨૦૧૯ તા. ૨૮/૦૫/૨૦૧૯	૦૩	-	-	
(૩)	Hetal A. Mahuvagara	Assistant Professor એસ(૧)/ (માન્યતા-૨૪૨)/૮૬૫૪/૨૦૧૯ તા. ૨૮/૦૫/૨૦૧૯	૦૩	-	-	
(III) વિષય: Financial Accounting (F.Y.)						
(૧)	Riya B. Sukhiyaji	Assistant Professor એસ(૫)/ (માન્યતા-૨૪૨)/૮૬૫૪/૨૦૧૯ તા. ૨૮/૦૫/૨૦૧૯	૦૩	-	-	૦૩
(૨)	Hetal A. Mahuvagara	Assistant Professor એસ(૧)/ (માન્યતા-૨૪૨)/૮૬૫૪/૨૦૧૯ તા. ૨૮/૦૫/૨૦૧૯	૦૩	-	-	૦૩

(IV) વિષય: Environmental Studies - (F.Y.)

(V) વિષય: Language through Literature - (F.Y.) (S.Y.) (T.Y.)						
(૧)	Feral Gandiyawala	Ad-Hoc	૦૬	૦૬	૦૬	૧૮
(VI) વિષય: Statistics (F.Y.) (S.Y.) (T.Y.)						
(૧)	Himanshu Chauhan	Teaching Asst. એસ(૧)/ (માન્યતા-૨૪૨)/૨૪૮૯/૨૦૨૦ તા. ૨૪/૦૨/૨૦૨૦	૦૬	૦૩	૦૩	૧૨
(VII) વિષય: Business Administration (F.Y.) (S.Y.) (T.Y.)						
(૧)	Vaishali R. Soin	I/C Principal એસ(૧)/ (માન્યતા-૨૪૨)/૮૬૫૪/૨૦૧૯ તા. ૨૮/૦૫/૨૦૧૯	૦૩	-	-	૧૮
(૨)	Riya B. Sukhiyaji	Assistant Professor એસ(૧)/ (માન્યતા-૨૪૨)/૮૬૫૪/૨૦૧૯ તા. ૨૮/૦૫/૨૦૧૯	૦૩	૦૩	-	
(૩)	Hetal A. Mahuvagara	Assistant Professor એસ(૧)/ (માન્યતા-૨૪૨)/૮૬૫૪/૨૦૧૯ તા. ૨૮/૦૫/૨૦૧૯	-	૦૩	૦૬	
(VIII) વિષય: Advance Accounting & Auditing – I & III (S.Y.).						
(૧)	Vaishali R. Soin	I/C Principal એસ(૧)/ (માન્યતા-૨૪૨)/૮૬૫૪/૨૦૧૯ તા. ૨૮/૦૫/૨૦૧૯	-	૦૬	-	૦૬
(IX) વિષય: Advance Accounting & Auditing – II & IV (S.Y.)						
(૧)	Riya B. Sukhiyaji	Assistant Professor એસ(૧)/ (માન્યતા-૨૪૨)/૮૬૫૪/૨૦૧૯ તા. ૨૮/૦૫/૨૦૧૯	-	૦૩	-	૦૬
(૨)	Hetal A. Mahuvagara	Assistant Professor એસ(૧)/ (માન્યતા-૨૪૨)/૮૬૫૪/૨૦૧૯ તા. ૨૮/૦૫/૨૦૧૯	-	૦૩	-	
(X) વિષય: Auditing & Taxation (S.Y.)						

		૨૪૨/22648/2018 તા. 26/12/2018				
(XI) વિષય:	Advance Accounting & Auditing – V & VII (T.Y.)					
(૧)	Riya B. sukhiyaji	Assistant Professor એસ(૧)/ (માન્યતા-૨૪૨)/૮૬૫૪/૨૦૧૯ તા. ૨૮/૦૫/૨૦૧૯	-	-	૦૬	૦૬
(XII) વિષય:	Advance Accounting & Auditing – VI & VIII (T.Y.)					
(૧)	Neeta P. Goyani	Assistant Professor એસ(૧)/ (માન્યતા-૨૪૨)/22648/2018 તા. 26/12/2018	-	-	૦૬	૦૬
(XIII) વિષય:	Business Regulatory Framework (M.Law) (T.Y.)					
(૧)	Vaishali R. Soin	I/C Principal એસ(૧)/ (માન્યતા-૨૪૨)/૮૬૧૪/૨૦૧૯ તા. ૨૮/૦૫/૨૦૧૯	-	-	૦૬	૦૬

(C) આ ડિગ્રી પ્રોગ્રામનો કુલ કાર્યભાર (તમામ વિષયો સાથે) અને અધ્યાપકોની નિમણૂંકની માહિતી (શા.શિક્ષણના વ્યાખ્યાતા તથા ગ્રંથપાલ સહિત):

ક્રમ	વિષયનું નામ	જરૂરી અધ્યાપકોની સંખ્યા	યુનિવર્સિટી એપ્રુવ્ડ શિક્ષકોની સંખ્યા	ખૂટતા શિક્ષકો
1	Physical Instructor	01	-	01
2	Librarian	01	-	01
3	Accountancy	02	02	00
4	B.A. / Banking/ BRF	02	02	00
5	Economics	01	-	01
6	Statistics	0.67	-	0.67
7	English	01	-	01
8	EVS	0.33	-	0.33
	Total	09	4.00	05

(C) આ ડિગ્રી પ્રોગ્રામ માટે :

(I) કાયમી જરૂરી અધ્યાપકોની કુલ સંખ્યા (તમામ વિષયો મળીને): 09

(II) યુનિવર્સિટી માન્ય સંપૂર્ણ લાયકાત ધરાવતા (Ph.D./NET/SLET ની શરત પૂર્ણ થતી હોય તેવા) કુલ

કાયમી અધ્યાપકોની સંખ્યા 04 (કાયમી) + 05(Teaching Assistant/Ad-hoc)

(III) કાયમી અધ્યાપકોની ટકાવારી 44.44% (IV) ફાજલ અધ્યાપકોની ટકાવારી 55.56%

કોલેજમાં ચાલતા અભ્યાસક્રમોનું નામ(અભ્યાસક્રમ વાઈઝ અલગ-અલગ માહિતી જોડવાની)	જરૂરી કુલ અધ્યાપકોની સંખ્યા	યુનિવર્સિટી માન્યતા પ્રાપ્ત પૂરા સમયના કાયમી અધ્યાપકોની સંખ્યા	૧૬ મહિનાના ડીનોટીફાઈડ અધ્યાપકોની સંખ્યા/ Ad-hoc	વિઝિટીંગ અધ્યાપકો
Bachelor of Commerce (B.Com.)	૦૯	૦૪	૦૫	૦૦

8. આચાર્યનું નામ : વૈશાલી આર. સોઈન (ઇ.ચા.આચાર્ય)

(યુનિવર્સિટી માન્યતાના પત્રની નકલ બિડવી)

9. શૈક્ષણિક તથા વહીવટી સ્ટાફને ચૂકવાતા પગાર સંબંધિત માહિતી :

(I) પગાર ધોરણ : પાંચમું/છઠ્ઠુ પગાર પંચ : છઠ્ઠું પગાર પંચ

(II) બોધવારી ભથ્થુ % : 80% (III) ઘરભાડા ભથ્થુ: % : 20% (IV) (મો.ભ. + ઘર ભાડુ ભથ્થુ) % : 100 %

(V) ગ્રાન્ટ ઇન એઇડ કોલેજમાં ચૂકવાતા પગાર સંબંધિત માહિત: 189+20% = 209

(VI) રેશિયો : (DA + HRA): 100/209 x 100 = 47.85%

10. ૨૫ કે તેથી વધુ કોલેજોએ ભાગ લીધો હોય તેવી યુનિવર્સિટી દ્વારા આયોજિત રમતગમતની હરિફાઇઓમાં ભાગ લેવાની માહિતી

(I) કોલેજોએ ભાગ લીધેલ હોઇ તેવી યુનિવર્સિટી આયોજિત રમતગમતની હરિફાઇઓની સંખ્યા: ૦૨

(II) આ કોલેજોમાં વિદ્યાર્થીઓએ ભાગ લીધો હોય તેવી હરિફાઇઓની સંખ્યા: ૦૮

(Please Provide on a Separate Sheet the list of events in which the college took part)

11. ૨૫ કે તેથી વધુ કોલેજોએ ભાગ લીધો હોય તેવી યુવક મહોત્સવની હરીફાઇમાં ભાગ લીધો હોય તેની માહિતી.

(I) યુનિવર્સિટી દ્વારા આયોજિત હરિફાઇઓની સંખ્યા : ૧૪+૦૧

(II) આ કોલેજે ભાગ લીધો હોય તેવી હરિફાઇની સંખ્યા: ૦૫+૦૧

(આ કોલેજે ભાગ લીધો હોય તેવી હરિફાઇની યાદી અલગથી બિડવી)

12. વહીવટી સ્ટાફ સંબંધિત માહિતી (પ્રયોગશાળાના સ્ટાફ સહિત)

	નિમાયેલ	/	જરૂરી
(I) હેડ ક્લાર્કની સંખ્યા :	01	/	01
(II) સિનિયર ક્લાર્કની સંખ્યા :		/	
(III) જુનિયર ક્લાર્કની સંખ્યા :	02	/	02
(IV) સેવકોની સંખ્યા :	01	/	01
(V) અન્ય (સ્પષ્ટતા કરવી) :	03	/	03
લાઈબ્રેરીયન સહાયક: 01			
સફાઈ કર્મચારી : 02			
કુલ :	07		
ટકાવારી :	100%		

13. યુનિવર્સિટી જોડાણની ફી તથા અન્ય ફી ચૂક્વ્યા અંગેની માહિતી.

(I) આ ડિગ્રી પ્રોગ્રામની કુલ જોડાણઅરજી ફી : ૨૦,૦૦૦/-

(I) રીસીપ્ટ નંબર :૧૯૯૧૬ તથા તારીખ: ૨૭/૦૯/૨૦૨૧

(તમામ રીસીપ્ટની એક એક નકલ બિડવી)

(II) વિદ્યાર્થીદીઠ જોડાણ ફી :

(a) વિદ્યાર્થીઓની સંખ્યા : ૭૯૭ (b) વિદ્યાર્થીદીઠ રકમ: ૩૯૬

(c) કુલ રકમ : ૩,૧૫,૬૧૨/- (d) રીસીપ્ટ નંબર: ૪૫૭૫૬

(તમામ રીસીપ્ટની એક એક નકલ બિડવી)

(III) યુનિવર્સિટી કેમ્પસ ડેવલોપમેન્ટ ફી :

(a) વિદ્યાર્થીઓની સંખ્યા : ૮૧૨ (b) વિદ્યાર્થીદીઠ રકમ: ૫૦

(c) કુલ રકમ :૪૦,૬૦૦/-

(તમામ રીસીપ્ટની એક એક નકલ બિડવી)

(IV) સ્પોર્ટસ ડેવલોપમેન્ટ ફી :

(a) વિદ્યાર્થીઓની સંખ્યા : ૮૧૨ (b) વિદ્યાર્થીદીઠ રકમ:૨૦

(c) કુલ રકમ :૧૬,૨૪૦

(તમામ રીસીપ્ટની એક એક નકલ બિડવી)

(V) યુનિવર્સિટી સ્પોર્ટસ એન્ડ કલ્ચરલ એક્ટીવીટી ફી :

(a) વિદ્યાર્થીઓની સંખ્યા : ૮૧૨ (b) વિદ્યાર્થીદીઠ રકમ: ૨૦

(c) કુલ રકમ : ૧૬,૨૪૦

1.6.લોન્સ/પેનેલ્ટી પોઈન્ટ અંગેની માહિતી:

(I) સ્ટાફરૂમની સાથે બોયરૂમ ની વ્યવસ્થા:	છે નથી:	છે
(II) સ્ટાફરૂમ/કેમ્પસમાં વાઈફાઈની વ્યવસ્થા:	છે/નથી	છે
(III) વિદ્યાર્થીનીઓ માટે કોમનરૂમની વ્યવસ્થા:	છે/નથી	છે
(IV) ગ્રંથાલયમાં અલગ વાંચન માટેનો રૂમ :	છે/નથી	છે
ગ્રંથાલયમાં ઉપલબ્ધ પુસ્તકોની સંખ્યા:	છે/નથી	છે
(V) રમત ગમતનું મેદાન:	છે/નથી	છે
(VI) પ્રયોગશાળામાં જરૂર મુજબના સાધનોની ઉપલબ્ધી :	છે/નથી	છે
(ઉપલબ્ધ સાધનોની યાદી પ્રયોગશાળા માટે બિડવી)		
(VII) કોલેજ જે મકાન/કેમ્પસમાં ચાલે છે તેમાં શાળા કે આ યુનિ.		
સાથે સંલગ્ન નથી થાય તેવી સંસ્થા ચાલે છે કે કેમ?		ના
(જો જવાબ 'હા' હોય તો પેરા - ૧૫ માં અન્ય અવલોકનોમાં વિગતો આપવી.)		
(VIII) સેવાપોથીમાં નિયમિત નોંધ કરવામાં આવે છે. અને 0.69		હા
(A & B) ની જોગવાઈઓનું પાલન થાય છે.		
(IX) સેમીનાર/કોન્ફરન્સ માટે ડ્યુટી લીવ આપવામાં આવે છે.		હાં
(X) યુનિવર્સિટીના કામ અર્થે ડ્યુટી લીવ આપવામાં આવે છે.		હા
(XI) મેટરનીટી/પેટરનીટી લીવ આપવામાં આવે છે.		હા
(XII) એનરોલમેન્ટની કાર્યવાહી પૂર્ણ થયેથી વિદ્યાર્થીઓની		
ઓરીજનલ માર્કશીટ તથા સર્ટીફીકેટ પરત આપવામાં આવે છે.		હા
(XIII) એન્ટી રેગીંગ સમિતિ રચાયેલ છે?		હા
(XIV) જાતીય સતામણી રોકવા માટે સેલની રચના કરવામાં આવી છે.		હા
(XV) યુનિવર્સિટી એ નિયત કર્યા સિવાયની અન્ય ફી લેવામાં આવે છે?		ના
(XVI) વિદ્યાર્થીઓને પ્રશ્નપત્રો આપવામા આવે છે?		ના
(XVii) પ્રોસ્પેક્ટર્સની કિંમત જણાવો.		-
(XVIii) વિદ્યાર્થી સંઘ પ્રતિનિધિ (SRC) ના ચિત્રાંકો ઓડિટ થયેલ છે કે નહી?		હા
(XiX) [illegible]		
(XX) AAA [illegible]		ના
(XXI) [illegible]		ત
(XXII) [illegible]		ા

15. બોનસ/પેનેલ્ટી પોઇન્ટ મળી શકે તેના અન્ય મુદ્દાઓ/અપલોડનોઃ

(ઉ.દા. તરીકે (૧) કોલેજ જે મકાન/કેમ્પસમાં ચાલે છે તેમાં શાળા કે આ યુનિવર્સિટી સાથે સંલગ્ન નહી હોય તેવી સંસ્થા ચાલે છે કે કેમ તેની માહિતી (૨) વિદ્યાર્થી/સ્ટાફ માટે ગ્રંથાલય/કેમ્પસ વગેરેમાં વિદ્યાર્થીઓને મળવી જોઇતી સુવિધાનો અભાવ અથવા વધારાની સુવિધા વગેરે)

1.

2.

3.

16. સદર અભ્યાસક્રમનું રાજય સરકારના શિક્ષણ વિભાગ, ગાંધીનગર તરફથી પ્રસિધ્ધ થયેલ છેલ્લામાં છેલ્લા જાહેરનામાં નંબર આપવો.

આથી અમો પ્રમાણિત કરીએ છીએ કે ઉપર જણાવેલ માહિતી અમારી જાણ મુજબ અને ઉપલબ્ધ આધારો મુજબ સાચી અને ખરી છે.

For Shree Mahavir Vidya Mandir Trust

Administrator

આચાર્યની સહી

(નામ તથા સિક્કો)

I/c Principal
Vimal Tormal Poddar Commerce College
Pandesara, Surat.

સંચાલક મંડળના પ્રતિનિધિની સહી.

(નામ તથા સિક્કો)

અવલોકનો:-

૧. દરેક અધ્યાપકને સેમીનાર, વર્કશોપ માટે D.L. તેમજ ભથ્થું આપવામાં આવે છે.
૨. ફાયર સેફટીની સુવિધા છે. દર વર્ષે સર્ટીફીકેટ રીન્યું કરાવવું
૩. ગત વર્ષની LIC કમીટીના સૂચન પ્રમાણે તમામ અધ્યોકોએ Ph.D. માં એડમિશન મેળવેલ છે.
૪. મહિલા કર્મચારીઓને લગતી તમામ સુવિધાઓ આપવામાં આવે છે.
૫. આચાર્યની નિમણૂંક થયેલ નથી.
૬. કાયમી અધ્યાપકોની ઘટ છે.
૭. લાયબ્રેરીમાં પુસ્તકોની સંખ્યા તેમજ સુવિધામાં વધારો કરવામાં આવેલ છે.
૮. વર્ગખંડોમાં સ્માર્ટ - ક્લાસરૂમની સુવિધા છે.
૯. ગત વર્ષની LIC ના સૂચનો મુજબ અધ્યાપકોએ કામગીરી કરેલ છે.
૧૦. કોલેજનું વાતાવરણ ખૂબ જ સારૂ છે.

ભલામણ

અમો, આજરોજ તા: ૦૭/૦૨/૨૦૨૨ ના દિવસે મળેલી લોકલ ઇન્કવાયરી કમિટિના સભ્યોએ ઉપરોકત માહિતીની ઓનલાઇન ચકાસણી કરી છે અને ઉપલબ્ધ આધારો મુજબ તે સાચી અને ખરી છે. ઉપરોકત માહિતી અને અવલોકનોના આધારો અમો બી.કોમ. ડિગ્રી પ્રોગ્રામ માટે સંસ્થાની જોડાણની અરજી ગ્રાહય રાખી નીચેની શરતોને આધીન પ્રથમ વર્ષ બી.કોમ., દ્વિતીય વર્ષ બી.કોમ. અને તૃતીય વર્ષ બી.કોમ.નું ચાલુ જોડાણ આપવા ભલામણ કરીએ છીએ.

સમયગાળો: વર્ષ: ૨૦૨૨-૨૩

શરતો:

૧. કાયમી આચાર્યની તાત્કાલિક નિમણૂંક કરવી.
૨. કાયમી અધ્યાપકોની ૧.અર્થશાસ્ત્ર, ૨. અંગ્રેજી, ૩. શારીરિક શિક્ષણ તેમજ લાયબ્રેરીયન ની તાત્કાલિક નિમણૂંક કરવી.
૩. નિયમોનુસાર Women's Cell ની સ્થાપના કરવી.
૪. Green કમીટી ની રચના કરવી.
૫. રાજય સરકારના ધારાધોરણ મુજબ વખતોવખત મળતા નિર્દેશોનું પરિપાલન કરવું. તેમજ 69 A અને 69 B યર્થાથ પાલન કરવું.

તારીખ: ૦૭/૦૨/૨૦૨૨, સ્થળ: પાંડેસરા, સુરત.

નામ:	હાજર/ગેરહાજર - ઓનલાઇન	નામ:	હાજર/ગેરહાજર - ઓનલાઇન
(૧) ડૉ. મેહુલકુમાર દેસાઇ	ઓનલાઇન હાજર	(૮) શ્રી યતિન પટેલ	ઓનલાઇન હાજર
(૨) ડૉ. પન્નલેખા બારડ	ઓનલાઇન હાજર	(૯) ડૉ. પૂર્ણિમા મહેતા	ઓનલાઇન હાજર
(૩) ડૉ. સ્નેહલ જોષી	ઓનલાઇન હાજર	(૧૦) શ્રી રાજેશ ભલાસી	ઓનલાઇન હાજર
(૪) ડૉ. રાજેન્દ્ર પટેલ	ઓનલાઇન હાજર	(૧૧) ડૉ. પુષ્પલ દેસાઇ	ઓનલાઇન ગેરહાજર
(૫) શ્રી નિશાન મોદી	ઓનલાઇન ગેરહાજર	(૧૨) ડૉ. ધવલ જોષી	ઓનલાઇન હાજર
(૬) શ્રી ગણપતભાઇ ધાનેલિયા	ઓનલાઇન હાજર	(૧૩) ડૉ. જિગ્નેશ કેયાદીયા	ઓનલાઇન હાજર
(૭) શ્રી ચેતન રાઠોડ	ઓનલાઇન હાજર		

(આપની યુનિવર્સિટી આપણું ગૌરવ)

એકેડમિક કાઉન્સિલ તા.30-03-2022
બાબત.....૫૮.....બિડાણ/પરિશિષ્ટ.....૫૧.....

વીર નર્મદ દક્ષિણ ગુજરાત યુનિવર્સિટી, સુરત.

કૉલેજોએ આપવાની અને સ્થાનિક તપાસ સમિતિએ ચકાસવાની માહિતી માટેનું નિયત પત્રક દરેક ડીગ્રી પ્રોગ્રામ માટે અલગથી આ ફોર્મ ભરવું

(૧) કૉલેજનું નામ અને સરનામું : શ્રી મહાવીર વિદ્યામંદિર ટ્રસ્ટ બી.એડ્. કૉલેજ,
પ્રમુખ પાર્ક, બી.આર.સી. કૉલોનીની બાજુમાં, સુરત-નવસારી રોડ, પાંડેસરા-ભેદવાડ, સુરત

(૨) ડિગ્રી – પ્રોગ્રામનું નામ : બી.એડ્.

(૩) NCTE માન્યતા પ્રાપ્ત યુનિટોની સંખ્યા : ૧ (બિડાણ : ૦૧)

(૪) NCTE માન્યતા પત્ર ક્રમાંક:No.WRC/323080/B.Ed./2015 (બિડાણ : ૦૨)

(૫) વર્ગોની સંખ્યા : ૦૧ (પ્રથમ વર્ષ)
: ૦૧ (દ્વિતીય વર્ષ)

(૬) તાલીમાર્થીઓનીસંખ્યા : પ્રવેશ ૫૦ + ૫ (૫૫ હાજર) (પ્રથમવર્ષ)
: પ્રવેશ ૫૦+૫ (૫૦- ૫ =૫૦ હાજર) (દ્વિતીયવર્ષ)

(૭) આચાર્યનુંનામ : ડો. રિદ્ધિબેન દેસાઈ (બિડાણ : ૦૩)

(૮) (A) શૈક્ષણિક સ્ટાફ સંબંધિત માહિતી : કુલ ૭ નકલ બિડેલ છે. (બિડાણ : ૦૪)
(B) આ ડિગ્રી પ્રોગ્રામ માટે જરૂરી અધ્યાપકોની નિમણૂંકની માહિતી (૫૫ ના એક યુનિટ માટે) (બિડાણ : ૦૫)

(૯) આ ડિગ્રી પ્રોગામ માટે જરૂરી અધ્યાપકોની કુલ સંખ્યા (તમામ વિષયો મળીને):
7+1(Principal)=8

(૧૦) યુનિવર્સિટી માન્ય કુલ અધ્યાપકોની સંખ્યા :૦૨

(૧૧) નિમણૂકની ટકાવારી :૨૫% ઘટતા અધ્યાપકોની ટકાવારી ૭૫% (બિડાણ : ૦૬)

(૧૨) શૈક્ષણિક તથા વહીવટી સ્ટાફને ચૂકવતા પગાર સંબંધિત માહિતી :
(i) પગાર ધોરણ : પાચમું પગાર પંચ
(II) મોંઘવારી ભથ્થુ : ૮૦%
(iii) ઘરભાડા ભથ્થુ : ૧૫%
(iv) મો.ભથ્થુ + ઘરભાડા ભથ્થુ : ૯૫% (fifth Pay)
(v) ગ્રાન્ટ ઇન એઇડ્ કૉલેજમાં ચૂકવતાં (DA + HRA)ની ટકાવારી (%) : 386 +17=403 (Fifth Pay)
(vi) રેશિયો :(DA + HRA) : i.e.((iv) ÷ (v)) : 95/403 = 0.24

(vii) નિયમિત રીતે થતા પગારના આધાર તરીકે દરેકની બેંક પાસબુકની ઝેરોક્ષ જોડવી (બિડાણ : ૦૭)

(૧૩) યુનિવર્સિટી દ્વારા આયોજિત રમત-ગમતની હરિફાઇઓમાં ભાગ લેવાની માહિતી

(i) ૨૫ કે તેથી વધુ કૉલેજોએ ભાગ લીધેલ હોય તેવી યુનિવર્સિટી આયોજિત રમત ગમતની હરિફાઇઓની સંખ્યા:

(ii) આ પ્રોગ્રામમાં વિદ્યાર્થીઓએ ભાગ લીધો હોય તેવી હરિફાઇઓની સંખ્યા: (બિડાણ : ૮)

(૧૪) યુનિવર્સિટી દ્વારા આયોજિત યુવક મહોત્સવની હરીફાઇમાં ભાગ લીધો હોય તે અંગેની માહિતી.

(i) ૨૫ કે તેથી વધુ કાલેજોએ ભાગ લીધેલ હોઇ તેવી યુનિવર્સિટી આયોજિત યુવક મહોત્સવની હરિફાઇઓની સંખ્યા:

(ii) આ કૉલેજે ભાગ લીધો હોય તેવી હરિફાઇઓની સંખ્યા : (બિડાણ : ૮)

(અન્ય સ્પર્ધાઓ)

(૧૫) વહીવટી સ્ટાફ સંબંધિત માહિતી : (બિડાણ : ૯)

ક્રમ	વહીવટી સ્ટાફ	નિમાયેલ	જરૂરી
૧	Librarian	૧	
૨	Lab Assistant / Technical assistant	૧	
'3	Office cum Account Assistant	૧	
૪	Office assistant cum computer operator	૧	
૫	Store keeper	૧	
૬	Support Staff	૨	
૭	બાકી સ્ટાફ ટકાવારી	૦૦	

(૧૬) યુનિવર્સિટીને જોડાણની ફી તથા અન્ય ફી ચૂક્યા અંગેની માહિતી.

(i) આ ડિગ્રી પ્રોગ્રામની કુલ જોડાણ અરજી ફી (બિડાણ : ૧૦)

(ii) રીસીપ્ટ નંબર : ૧૧૭૫૫૬૧ તથા તારીખ : ૨૭/૦૯/૨૦૨૧,

(iii) વિદ્યાર્થીદીઠ જોડાણ ફી (બિડાણ : ૧૧)

(a) વિદ્યાર્થીઓની સંખ્યા: ૫૫ (B) વિદ્યાર્થીઓની રકમ : ૫૫ x ૧૧૨૨/- રૂ.

(C) કુલ રકમ રૂ: ૬૧૭૧૦/- (d) રીસીપ્ટ નંબર: ૪૫૭૪૯

(a) વિદ્યાર્થીઓની સંખ્યા: ૫૦ (B) વિદ્યાર્થીઓની રકમ : ૫૦ x ૧૧૨૨/-રૂ.

(C) કુલ રકમ રૂ. : ૫૬,૧૦૦/- (d) રીસીપ્ટ નંબર: ૪૫૭૪૯

(૧૭) યુનિવર્સિટી કેમ્પસ ડેવલોપમેન્ટ ફીઃ (બિડાણ : ૧૨)

(a) વિદ્યાર્થીઓની સંખ્યા : ૧૦૫ (b) વિદ્યાર્થીઓની રકમ રૂ.: ૫૦/-

(c) કુલ રકમ રૂ. : ૫૨૫૦/-

(૧૮) યુનિવર્સિટી સ્પોર્ટસ ડેવલોપમેન્ટ ફી : (બિડાણ : ૧૨)

(a) વિદ્યાર્થીઓની સંખ્યાઃ ૧૦૫ (b) વિદ્યાર્થીઓની રકમ રૂા. 20

(c) કુલ રકમ રૂાઃ ૨૧૦૦

(૧૯) યુનિવર્સિટી સ્પોર્ટસ એન્ડ કલ્ચર એક્ટીવીટી ફી (બિડાણ :૧૨)

(a) વિદ્યાર્થીઓની સંખ્યાઃ ૧૦૫ (b) વિદ્યાર્થીઓની રકમ રૂા. 20

(c) કુલ રકમ રૂાઃ ૨૧૦૦

(૨૦) લાયબ્રેરી વિષયક છેલ્લા ત્રણ વર્ષની ખરીદી સંબંધી માહિતી (બિડાણ : ૧૩)

	વર્ષ : ૨૦૨૧-'૨૨		વર્ષ : ૨૦૨૦-'૨૧		વર્ષ : ૨૦૧૯-'૨૦	
	સંખ્યા	ખર્ચ	સંખ્યા	ખર્ચ	સંખ્યા	ખર્ચ
પુસ્તક	૯૨	૧૩૦૬૪	૨૨	૮૦૫૮	૮૯	૭૦૨૭
મેગેઝીન	૧૩	૬૪૮૦	૨૧	૧૦૩૧૦	૨૧	૮૪૦૦
રિસર્ચ જર્નલો	૦૫	૧૫૩૨૦	૦૨	૨૦૦૦	૦૨	૨૦૦૦

(૨૧) કૉલેજ કક્ષાએ થતી સપ્તધારા અંતર્ગતની પ્રવૃત્તિઓ સંબંધી માહિતી. (બિડાણ : ૧૪)

(૨૨) કૉલેજ ગત વર્ષ દરમ્યાન સંપન્ન કરેલ આંતર કૉલેજ સ્પર્ધાઓની સંખ્યા અને નામ નોંધો. આંતર કૉલેજ ગીતા જયંતી વિવિધ સ્પર્ધા (બિડાણઃ૧૫)

(૨૩) કૉલેજે ખાતે હાથ ધરેલ અન્ય સહઅભ્યાસ પ્રવૃત્તિઓના નામ નોંધો. ૨૯ (આ કૉલેજ દ્વારા અન્ય કૉલેજ દ્વારા આયોજિત સ્પર્ધામાં સહભાગિતાની સંખ્યા : 30 વિજેતાની સંખ્યા : ૧૩) (બિડાણઃ૧૬)

(૨૪) ગત વર્ષની LICની શરતો સંબંધી માહિતી. (બિડાણઃ૧૭)

(૨૫) ગત વર્ષ દરમ્યાનમાં કાર્યરત અધ્યાપકોની સંખ્યા બાબત.

વર્ષના આરંભે અધ્યાપકોની સંખ્યા	વર્ષના અંતે અધ્યાપકોની સંખ્યા	વર્ષના બંને સત્ર દરમ્યાન જરૂરી પૂરો સ્ટાફ ઉપલબ્ધ રહ્યો હતો?	
૨	૬ + ૧ =૭	પ્રથમ સત્ર	દ્વિતીય સત્ર
		ના	હા

(૨૬) જો અધ્યાપકો અધવચ્ચે છૂટા થયેલ હોય તો કારણો સહિત વિગતો આપો.(લાગુ પડતુ નથી)

(૨૭) સ્ટાફના સભ્યોનું સંશોધન-લેખનક્ષેત્રે પ્રદાન (બિડાણ : ૧૮)

(૨૮) અન્ય વિશેષ માહિતી :

૧. સ્ટાફરૂમની સાથે વોશરૂમની વ્યવસ્થા : છે

૨. સ્ટાફરૂમ / કેમ્પસમાં વાઇફાઇની વ્યવસ્થા : છે (બિડાણ : ૧૯)

૩. વિદ્યાર્થીનીઓ માટે કોમનરૂમની વ્યવસ્થા : છે

૪. ગ્રંથાલયમાં અલગ વાંચન માટેનો રૂમ : છે

૫. રમત ગમતનું મેદાન : છે

૬. પ્રયોગશાળામાં (વિજ્ઞાન-મનોવિજ્ઞાન-કમ્પ્યૂટર) જરૂરી સાધનોની ઉપલબ્ધિ : છે (બિડાણઃ૨૦)

૭. કોલેજ જે મકાન/ કેમ્પસમાં ચાલે છે તેમાં શાળા કે યુનિ. સાથે સંલગ્ન નહી હોય તેવી સંસ્થા ચાલે છે કે કેમ? : ના

૮. સેવાપોથીમાં નિયમિત નોંધ કરવામાં આવે છે. અને 0.69 (A & B) ની જોગવાઇઓનું પાલન થાય છે. : હા

૯. સેમિનાર/ કોન્ફરન્સ માટે ડયૂટી લીવ આપવામાં આવે છે. : હા

૧૦. યુનિવર્સિટીના કામ અર્થે ડયૂટી લીવ આપવામાં આવે છે. : હા

૧૧. એનરોલમેન્ટની કાર્યવાહી પૂર્ણ થયેથી વિદ્યાર્થીઓની ઓરિજનલ માર્કશીટ તથા સર્ટીફિકેટ પરત આપવામાં આવે છે. : હા

૧૨. એન્ટીરેગીંગ સમિતિ રચાયેલ છે? : હા (બિડાણ : ૨૧)

૧૩. જાતીય સતામણી રોકવા માટે સેલની રચના કરવામાં આવી છે? : હા (બિડાણ : ૨૨)

૧૪. યુનિવર્સિટીએ નિયત કર્યા સિવાયની અન્ય ફી લેવામાં આવી છે? : ના

૧૫. કોલેજ 'NAAC/AAA દ્વારા મૂલ્યાંકન કરાવ્યું છે? : ના (બિડાણ : ૨૩)

(૨૯) સંબંધિત અન્ય મુદ્દાઓ અવલોકનો :

(ઉ.દા. તરીકે (૧) કોલેજ જે મકાન /કેમ્પસમાં ચાલે છે તેમાં શાળા કે યુનિ. સાથે સંલગ્ન નહી હોય તેવી સંસ્થા ચાલુ છે કે કેમ તેની માહિતી. (૨) વિદ્યાર્થી / સ્ટાફ સાથે ગ્રંથાલય /પ્રયોગશાળા/કેમ્પસ વગેરેમાં વિદ્યાર્થીઓને મળવી જોઇતી સુવિધાઓનો અભાવ અથવા વધારાની સુવિધા વગેરે)

૧. મેનેજમેન્ટ તરફથી પ્રથમ આવનાર તાલીમાર્થી (આર્ટસ, કોમર્સ, સાયન્સ)ને ૫૦૦૦/- રૂ. સ્કોલરશીપ આપવામાં આવે છે.

૨. QCI-NCTE માંટે સંસ્થાએ નોંધણી કરાવી છે.

૩. સંસ્થામાં સ્માર્ટ ક્લાસની વ્યવસ્થા છે. (બિડાણઃ ૨૪)

૪. સંસ્થામાં સોલરપેનલની વ્યવસ્થા છે.(બિડાણઃ૨૫)

૫. સંસ્થામાં ફાયરસેફ્ટીની વ્યવસ્થા છે.(બિડાણઃ૨૬)

૫. સમગ્ર કેમ્પસમાં વાઈફાઈની વ્યવસ્થા છે.

૬. SC ST અને OBC તાલીમાર્થીઓને સ્કોલરશીપ સરકારશ્રી આપવાની જોગાવઇ હાથ ધરાય છે.

૭. લાયબ્રેરીમાં પુસ્તકોની નોંધણી અને Issue માટે બારકોડ સિસ્ટમ છે.

૮. લાયબ્રેરી માટે લેવામાં આવેલ ડિપોઝીટ ઓનલાઇન ફંડ ટ્રાન્સફર કરી દ્વારા તાલીમાર્થીઓને પરત કરવામાં આવે છે.

૯. શૈક્ષણિક કર્મચારીઓને પાંચમા પગારપંચ પ્રમાણે સંપૂર્ણ વેતન આપવામાં આવે છે.

૧૦. શૈક્ષણિક અને બિનશૈક્ષણિક તમામ કર્મચારીઓને EPFનો લાભ આપવામાં આવે છે.

૧૧. જાહેર પરીક્ષાઓ માટેની માહિતી બુલેટિન બોર્ડ પર update કરવામાં આવે છે.

૧૨. વિદ્યાર્થીઓની હાજરી બાયોમેટ્રીક મશીન દ્વારા લેવાની વ્યવસ્થા થયેલ છે.

૧૩. SC અને ST સમિતિ રચાયેલ છે. (બિડાણઃ૨૭)

૧૪. વિદ્યાર્થી પ્રતિનિધિ મંડળનું બેન્ક ખાતું ખોલવામાં આવેલ છે. : (બિડાણ : ૨૮)

(૩૦) સદર અભ્યાસક્રમનું રાજય સરકારના શિક્ષણ વિભાગ, ગાંધીનગર તરફથી પ્રસિધ્ધ થયેલ છેલ્લામાં છેલ્લા જાહેરનામાની નકલ આપવી. (બિડાણ : ૨૯)

આથી અમો પ્રમાણિત કરીએ છીએ કે ઉપર જણાવેલ માહિતી અમારી જાણ મુજબ અને ઉપલબ્ધ આધારો મુજબ સાચી અને ખરી છે.

For Shree Mahavir Vidya Mandir Trust

Administrator

અધ્યાપકની સહી
(નામ તથા સિક્કા)

I/C. Principal
Shri Mahavir Vidyamandir Trust's B.ed. College
Pandesara, Surat.

સંચાલક મંડળના પ્રતિનિધિની સહી
(નામ તથા સિક્કા)

અવલોકન : બી.એડ.

અવલોકનો :

૧. પુસ્તકાલયમાં જરૂરી પુસ્તકોની આશરે ૩૫,૦૦૦/- રૂપિયાની ખરીદી કરવામાં આવેલ છે.

૨. કોમન કોમ્પ્યુટર લેબમાં ૧૮૫ કોમ્પ્યુટરની સુવિધા છે.

૩. બી.એડ., બી.સી.એ. અને બી.કોમ. માટે કોમન પુસ્તકાલય છે.

ભલામણ

અમો, આજરોજ તા.૦૭/૦૨/૨૦૨૨ ના દિવસે મળેલી લોકલ ઇન્ક્વારી કમિટીના સભ્યોએ ઉપરોક્ત માહિતીની ચકાસણી કરી છે અને ઉપલબ્ધ આધારો મુજબ તે સાચી અને ખરી છે. ઉપરોક્ત માહિતી અને અવલોકનોના આધારે અમો સદર ડીગ્રી પ્રોગ્રામ માટે સંસ્થાની જોડાણની અરજી ગ્રાહ્ય રાખી નીચેના સમયગાળા માટે નીચેની શરતોને આધીન પ્રથમ અને દ્વિતીય વર્ષ બી.એડ.નું ચાલુ જોડાણ આપવા ભલામણ કરીએ છીએ. (શરતોની પૂર્તતા થયે)

સમયગાળો : ૨૦૨૨-'૨૩

શરતો : બી.એડ.

(૧) સંસ્થામાં કાયમી આચાર્યની નિમણુંક તાત્કાલિક ધોરણે કરવી.

(૨) NCTE ના નિયમ પ્રમાણે પૂર્ણ લાયકાત ધરાવતા પાંચ અધ્યાપકોની ભરતી તાત્કાલિક ધોરણે કરવી.

(૩) બી.એડ. વિભાગ માટે કોમ્પ્યુટર લેબમાં ઓછામાં ઓછા ૨૫ કોમ્પ્યુટરની ખરીદી કરવી.

(૪) પ્રાધ્યાપકોને સંશોધન કાર્ય અને પુસ્તકો પ્રકાશિત કરવા પ્રોત્સાહિત કરવા.

(૫) પ્રવર્તમાન નિયમોનુસાર પગારધોરણની ચૂકવણી કરવામાં આવે.

(૬) યુનિવર્સિટી ધારાધોરણ મુજબ 69-A અને 69-B ધારાધોરણનું પાલન કરવું.

તારીખ : ૦૭-૦૨-૨૦૨૨ સ્થળ : પાંડેસરા, સુરત

નામ	હાજર / ગેરહાજર – ઓનલાઈન	નામ	હાજર / ગેરહાજર – ઓનલાઈન
૧. ડો. મેહુલકુમાર પી. દેસાઇ	હાજર	૮. શ્રી યતીનકુમાર એચ. પટેલ	હાજર
૨. ડો. પત્રલેખા એ. બારડ	હાજર	૯. ડૉ. પૂર્ણિમા મહેતા	હાજર
૩. ડૉ. સ્નેહલ કે. જોષી	હાજર	૧૦. ડૉ. રાજેશકુમાર ખલાસી	હાજર
૪. ડૉ. રાજેન્દ્ર બી. પટેલ	હાજર	૧૧. ડૉ. પુષ્પલ વાય. દેસાઈ	હાજર
૫. ડૉ. નિશાંત મોદી	હાજર	૧૨. ડૉ. ધવલ એ. જોષી	હાજર
૬. ડૉ. ગણપતભાઈ બી. ધામેલિયા	હાજર	૧૩. ડૉ. જિજ્ઞેશ કંથારિયા	હાજર
૭. શ્રી ચેતન એન. રાઠોડ	હાજર		

(આપણી યુનિવર્સિટી આપણું ગૌરવ)

વી.ન. દ.ગુ. યુનિવર્સિટી સંલગ્ન શિક્ષણ વિદ્યાશાખાની

સરકારી/જિલ્લા શિક્ષણ અને તાલીમ ભવનો/ સ્વનિર્ભર કૉલેજો માટેનું મૂલ્યાંકન પત્રક

ક્રમ	ઘટકો	માર્ક	મેળવેલ માર્ક	વિશેષ નોંધ
૧	કાયમી આચાર્ય	૧૦	૦૦	
૨	અનિવાર્ય ટીચિંગ સ્ટાફ (સાત -૫૦ના એક ઇન્ટેક માટે)	૧૫	૦૪	
૩	અનિવાર્ય નોન ટીચિંગ સ્ટાફ (૭)	૧૦	૦૭	
૪	ગ્રંથપાલ (એક)	૦૫	૦૦	
૫	સ્ટાફ પગાર (પગાર પંચDA, HRA)	૧૦	૦૫	
૬	પગારની નિયમિતતા	૧૦	૧૦	
૭	સમગ્ર વર્ષ દરમિયાન અનિવાર્ય પુરા સ્ટાફની ઉપલબ્ધિ	૧૦	૦૩	
૮	મુખ્ય તથા અન્ય વ્યાખ્યાન ખંડો (કદ, સુવિધા અને ઉપયોગિતા)	૧૦	૦૮	
૯	લાયબ્રેરી (કદ, સુવિધા અને ઉપયોગિતા)	૧૫	૦૫	
૧૦	કોમ્પ્યુટર લેબ (કદ, સુવિધા અને ઉપયોગિતા)	૧૫	૦૫	
૧૧	સાયન્સ લેબ (કદ, સુવિધા અને ઉપયોગિતા)	૦૫	૦૪	
૧૨	મનોવિજ્ઞાન પ્રયોગશાળા (કદ, સુવિધા અને ઉપયોગિતા)	૦૫	૦૪	
૧૩	એલ.સી.ડી. પ્રોજેકટરો અને અન્ય શૈક્ષણિક ઉપકરણો	૧૦	૦૮	
૧૪	યુવક મહોત્સવમાં સહભાગિતા	૦૫	૦૪	
૧૫	યુનિવર્સિટી રમતોત્સવમાં સહભાગિતા	૦૫	૦૪	
૧૬	સ્ટાફ દ્વારા પુસ્તક લેખન	૦૫	૦૦	
૧૭	સ્ટાફ દ્વારા સંશોધન/પેપર પ્રકાશન	૧૦	૦૪	
૧૮	વિદ્યાર્થીઓ માટે સેનીટેશન – વોશરૂમ	૧૦	૦૮	
૧૯	સ્ટાફ માટે સેનીટેશન – વોશરૂમ	૧૦	૦૮	
૨૦	અન્ય ભૌતિક સુવિધાઓ (વર્ગખંડો, ઝેરોક્ષ મશીન, RO પ્લાન્ટ, કુલર, બુલેટીન, ડિસ્પ્લે બોડ, સ્પોર્ટસ વગેરે)	૨૦	૧૫	
૨૧	રમતનું મેદાન, કેન્ટીન, ગાર્ડન, તબીબી સુવિધા	૧૦	૦૭	
૨૨	લેડીઝ જેન્ટ્સ અલગ રેસ્ટરૂમ	૧૦	૦૭	
૨૩	વાઇ-ફાઇ-ઇન્ટરનેટ સુવિધા	૦૫	૦૪	
૨૪	શૈક્ષણિક ભાવાવરણ	૧૦	૦૪	

૨૫	ઈતર પ્રવૃત્તિઓ (સપ્તધારા) આંતર કૉલેજ સ્પર્ધાઓ	૧૫	૦૮	
૨૬	યુનિવર્સિટી સાથેનો આંતર વ્યવહાર (આર્થિક, કમ્યુનિકેશન વગેરે)	૧૫	૧૧	
૨૭	લાયબ્રેરી માટે પુસ્તક- મેગેઝીન વગેરેની વાર્ષિક ખરીદી	૧૦	૦૮	
૨૮	ઓફીસ રેકોર્ડ નિભાવ (સર્વિસ બુક, એસ.સી/ એસ.ટી./ હેરેઝમેન્ટ/ એન્ટી રેગીંગ સેલ/ સ્ટુડન્ટ યુનિયન ફંડ વગેરે)	૧૦	૦૭	
૨૯	AAA /NAAC દ્વારા મૂલ્યાંકન	૧૦	૦૦	
૩૦	ગત LICની શરતોનું પાલન	૧૦	૦૨	

કુલ માર્ક :૩૦૦ રૂપાંતરિત ૧૦૦ માર્ક સહી :

મેળવેલ માર્ક - ૧૬૪ રૂપાંતરિત ૧૦૦ માર્ક : ૫૪.૬૭% તારીખ : ૦૭-૦૨-૨૦૨૨

વીર નર્મદ દક્ષિણ ગુજરાત યુનિવર્સિટી

ઉધના–મગદલ્લા રોડ, સુરત–૩૯૫૦૦૭.

એકેડેમિક કાઉન્સિલ તા.30-03-૨૦૨૨
બાબત.....૬૦.....બિડાણ/પરિશિષ્ટ૫૮.....

કોલેજોએ આપવાની અને સ્થાનિક તપાસ સમિતિએ ચકાસવાની માહિતી માટેનું નિયત પત્રક
દરેક ડીગ્રી પ્રોગ્રામ માટે અલગથી ફોર્મ ભરવું.
(કોમર્સ અભ્યાસક્રમ માટે)

(1) કોલેજનું નામ અને સરનામું :– અખંડ આનંદ આર્ટ્સ એન્ડ કોમર્સ કોલેજ, સ્વનિર્ભર વધારાના વર્ગો, વેડ રોડ, સુરત–૩૯૫૦૦૪.

(2) ડિગ્રી–પ્રોગ્રામનું નામ :– બી.કોમ. વધારાના વર્ગો

(3) આ ડિગ્રી પ્રોગ્રામમાં વિકલ્પોના (Specialization) નામ :– Advance Accounting & Auditing

(4) વર્ગદીઠ સંખ્યા (<60, >100) :– >100

(5) વર્ગોની સંખ્યા :– F.Y.B.Com- 4-Division (2-English Medium, 2-Gujarati Medium)
S.Y.B.Com- 2 Division (1-English Medium, 1-Gujarati Medium)
T.Y.B.Com- 2-Division (1-English Medium) 1-Gujarati Medium)

(6) કુલ વિદ્યાર્થીઓની સંખ્યા (વર્ષ : ૨૦૨૧–૨૨) :– F.Y.B.Com-149, S.Y.B.Com-188, T.Y.B.Com-272, Total- 609

(7) શૈક્ષણિક સ્ટાફ સંબધિત માહિતી : (શા. શિક્ષણના વ્યાખ્યાતા અને ગ્રંથપાલ સહિત)
(A-1) વર્ગોની સંખ્યા તથા વિષયવાર કાર્યભાર (૨૦૨૧–૨૨–કાર્યરત)

ક્રમ	વિષય	F.Y.		S.Y.		T.Y.		Total	
		કુલ વર્ગો	કુલ તાસ	કુલ વર્ગો	કુલ તાસ	કુલ વર્ગો	કુલ તાસ	કુલ વર્ગો	કુલ તાસ
૧	અંગ્રેજી	૨	૬	૨	૬	૨	૬	૬	૧૮
૨	એકાઉન્ટ	૨	૬	૨	૧૮	૨	૧૨	૬	૩૬
૩	સ્ટેટ	૨	૬	૨	૬	૨	૬	૬	૧૮
૪	બી.એ.	૨	૬	૨	૬	૨	૬	૬	૧૮
૫	બેંકિંગ	૨	૬	૨	૬	૨	૬	૬	૧૮
૬	અર્થશાસ્ત્ર	૨	૬	૨	૬	૨	૬	૬	૧૮
૭	ઈ.એસ.	૨	૪	૦	૦	૦	૦	૨	૪
૮	બી.આર.એફ.	૦	૦	૦	૦	૨	૬	૨	૬
							કુલ		૧૩૬

(A-2) વર્ગોની સંખ્યા તથા વિષયવાર કાર્યભાર (૨૦૨૨–૨૩)

ક્રમ	વિષય	F.Y.		S.Y.		T.Y.		Total	
		કુલ વર્ગો	કુલ તાસ	કુલ વર્ગો	કુલ તાસ	કુલ વર્ગો	કુલ તાસ	કુલ વર્ગો	કુલ તાસ
૧	અંગ્રેજી	૪	૧૨	૨	૬	૨	૬	૮	૨૪
૨	એકાઉન્ટ	૪	૧૨	૨	૧૮	૨	૧૨	૮	૪૨
૩	સ્ટેટ	૪	૧૨	૨	૬	૨	૬	૮	૨૪
૪	બી.એ.	૪	૧૨	૨	૬	૨	૬	૮	૨૪
૫	બેંકિંગ	૪	૧૨	૨	૬	૨	૬	૮	૨૪
૬	અર્થશાસ્ત્ર	૪	૧૨	૨	૬	૨	૬	૮	૨૪
૭	ઈ.એસ.	૪	૮	૦	૦	૦	૦	૪	૮
૮	બી.આર.એફ.	૦	૦	૦	૦	૨	૬	૨	૬
								કુલ	૧૭૬

(B) વિષય (વિભાગ) વાર અધ્યાપકોની સંખ્યા તથા કાર્યભાર (જો વિષય એક થી વધુ ડિગ્રી પ્રોગ્રામમાં ભણાવવામાં આવતા હોય તો તેવા દરેક ડિગ્રી પ્રોગ્રામમાં તેને સમાવવો.) (ANNEXURE-1)

(I) વિષય : B.A.

ક્રમ	અધ્યાપકનું નામ	યુનિ. ની માન્યતાના પત્રની તારીખ અને નંબર (નકલ સામેલ છે)	વર્ષ/સેમેસ્ટર દીઠ કાર્યભાર (કુલ તાસ)			કુલ તાસ (તાસના કલાકો) (પ્રેકટીકલના ૨ કલાકો = એક કલાકનો ૧ તાસ)
			પ્રથમ	દ્વિતિય	તૃતીય	
1	પ્રા. એસ.આર. પ્રજાપતિ	એસ/(૧)/(માન્યતા–૧૬૬)/૧૬૨૯૫/૨૦૧૫, તા.૦૭/૧૨/૨૦૧૫	૪	૨	૨	૮
2	પ્રા. ટી.પી. ગજજર	એસ(૧)/(માન્યતા–૧૬૬–એ)/૧૬૦૧૬/૨૦૧૮, તા.૧૮/૦૮/૨૦૧૮	–	૪	૪	૮
3	Mr. D	–	૮	–	–	૮
		કુલ	૧૨	૬	૬	૨૪

(II) વિષય : Accountancy

ક્રમ	અધ્યાપકનું નામ	યુનિ. ની માન્યતાના પત્રની તારીખ અને નંબર (નકલ સામેલ છે)	વર્ષ/સેમેસ્ટર દીઠ કાર્યભાર (કુલ તાસ)			કુલ તાસ (તાસના કલાકો) (પ્રેકટીકલના ૨ કલાકો = એક કલાકનો ૧ તાસ)
			પ્રથમ	દ્વિતિય	તૃતીય	
1	પ્રા.ડૉ. એસ.વી. જરીવાલા	એસ/(૧)/(માન્યતા–૧૬૬)/૧૬૬૪/૨૦૧૬, તા.૧૬/૦૫/૨૦૧૬	–	૧૨	૬	૧૮
2	પ્રા. ટી.પી. ગજજર	એસ(૧)/(માન્યતા–૧૬૬–એ)/૧૬૦૧૬/૨૦૧૮, તા.૧૮/૦૮/૨૦૧૮	–	૩	૩	૬
3	Mr. B	–	૧૨	૩	૩	૧૮
		કુલ	૧૨	૧૮	૧૨	૪૨

(III) વિષય : Statistics

ક્રમ	અધ્યાપકનું નામ	યુનિ. ની માન્યતાના પત્રની તારીખ અને નંબર (નકલ સામેલ છે)	વર્ષ/સેમેસ્ટર દીઠ કાર્યભાર (કુલ તાસ)			કુલ તાસ (તાસના કલાકો) (પ્રેકટીકલના ૨ કલાકો = એક કલાકનો ૧ તાસ)
			પ્રથમ	દ્વિતિય	તૃતીય	
1	પ્રા. પી.ડી. પરમાર	એસ/(૧)/(માન્યતા-૧૬૬)/૭૦૯૨/૨૦૧૬, તા.૧૯/૦૫/૨૦૧૬	૬	૬	૬	૧૮
2	Mr. C	–	૬	–	–	૬
		કુલ	૧૨	૬	૬	૨૪

(IV) વિષય : Economics

ક્રમ	અધ્યાપકનું નામ	યુનિ. ની માન્યતાના પત્રની તારીખ અને નંબર (નકલ સામેલ છે)	વર્ષ/સેમેસ્ટર દીઠ કાર્યભાર (કુલ તાસ)			કુલ તાસ (તાસના કલાકો) (પ્રેકટીકલના ૨ કલાકો = એક કલાકનો ૧ તાસ)
			પ્રથમ	દ્વિતિય	તૃતીય	
1	પ્રા. વી.આર. કડીયા	એસ(૧)/૧૯૮૬૯/૨૦૧૯, તા.૦૫/૧૦/૨૦૧૯	૬	૬	૬	૧૮
2	Mr. D		૬	–	–	૬
		કુલ	૧૨	૬	૬	૨૪

(V) વિષય : English

ક્રમ	અધ્યાપકનું નામ	યુનિ. ની માન્યતાના પત્રની તારીખ અને નંબર	વર્ષ/સેમેસ્ટર દીઠ કાર્યભાર (કુલ તાસ)			કુલ તાસ (તાસના કલાકો) (પ્રેકટીકલના ૨ કલાકો = એક કલાકનો ૧ તાસ)
			પ્રથમ	દ્વિતિય	તૃતીય	
1	પ્રા. આરતી એમ. ટીકીવાલા (Visiting Lecturer)	-	૬	૬	૬	૧૮
2	Mr. A	-	૬	–	–	૬
		કુલ	૧૨	૬	૬	૨૪

(VI) વિષય : Banking

ક્રમ	અધ્યાપકનું નામ	યુનિ. ની માન્યતાના પત્રની તારીખ અને નંબર (નકલ સામેલ છે)	વર્ષ/સેમેસ્ટર દીઠ કાર્યભાર (કુલ તાસ)			કુલ તાસ (તાસના કલાકો) (પ્રેકટીકલના ૨ કલાકો = એક કલાકનો ૧ તાસ)
			પ્રથમ	દ્વિતિય	તૃતીય	
1	પ્રા. એસ.આર. પ્રજાપતિ	એસ/(૧)/(માન્યતા-૧૬૬)/૧૬૨૯૫/૨૦૧૫, તા.૦૭/૧૨/૨૦૧૫	–	૪	૪	૮
2	પ્રા. ટી પી. ગજજર	એસ(૧)/(માન્યતા-૧૬૬-એ)/૧૬૦૧૬/૨૦૧૮, તા.૧૮/૦૮/૨૦૧૮	–	૨	૨	૪
3	Mr D	-	૧૨	–	–	૧૨
		કુલ	૧૨	૬	૬	૨૪

(VII) વિષય : E.S.

ક્રમ	અધ્યાપકનું નામ	યુનિ. ની માન્યતાના પત્રની તારીખ અને નંબર (નકલ સામેલ છે)	વર્ષ/સેમેસ્ટર દીઠ કાર્યભાર (કુલ તાસ)			કુલ તાસ (તાસના કલાકો) (પ્રેકટીકલના ૨ કલાકો = એક કલાકનો ૧ તાસ)
			પ્રથમ	દ્વિતિય	તૃતીય	
1	Mr. F	-	૮	–	–	૮
		કુલ	૮	–	–	૮

(VIII) વિષય : B.R.F.

ક્રમ	અધ્યાપકનું નામ	યુનિ. ની માન્યતાના પત્રની તારીખ અને નંબર (નકલ સામેલ છે)	વર્ષ/સેમેસ્ટર દીઠ કાર્યભાર (કુલ તાસ)			કુલ તાસ (તાસના કલાકો) (પ્રેકટીકલના ૨ કલાકો = એક કલાકનો ૧ તાસ)
			પ્રથમ	દ્વિતિય	તૃતીય	
1	પ્રા. એસ.આર. પ્રજાપતિ	એસ/(૧)/(માન્યતા–૧૬૬)/૧૬૨૯૫/૨૦૧૫, તા.૦૭/૧૨/૨૦૧૫	–	–	૨	૨
2	પ્રા. મમતા કુમાવત (Visiting Lecturer)	–	–	–	૪	૪
		કુલ	–	–	૬	૬

(C) આ ડિગ્રી પ્રોગ્રામનો કુલ કાર્યભાર (તમામ વિષયો સાથે) અને અધ્યાપકોની નિમણૂંકની માહિતી (શા.શિક્ષણના વ્યાખ્યાતા તથા ગ્રંથપાલ સહિત) : (ANNEXURE-III)

ક્રમ	વિષયનું નામ	જરૂરી અધ્યાપકોની સંખ્યા	યુનિવર્સિટી એપ્રુવ્ડ શિક્ષકોની સંખ્યા	ખૂટતા શિક્ષકો
૧	શારીરિક શિક્ષણ	૧	૧ (ગ્રાન્ટ–ઈન–એઈડ)	–
૨	ગ્રંથપાલ	૧	૧ (ગ્રાન્ટ–ઈન–એઈડ)	–
૩	એકાઉન્ટન્સી	૨	૨	–
૪	અર્થશાસ્ત્ર	૧	૧	–
૫	કોમર્સ	૩	૧	૨
૬	આંકડાશાસ્ત્ર	૧	૧	–
૭	અંગ્રેજી	૧	–	૧

આ ડિગ્રી પ્રોગ્રામ માટે

(i) કાયમી જરૂરી અધ્યાપકોની કુલ સંખ્યા (તમામ વિષયો મળીને) : ૮

(ii) યુનિવર્સિટી માન્ય સંપૂર્ણ લાયકાત ધરાવતા (Ph.D./NET/SLET ની શરત પૂર્ણ થતી હોય તેવા) કુલ કાયમી અધ્યાપકોની સંખ્યા : ૫ અધ્યાપક

(iii) કાયમી નિમણૂકની ટકાવારી : ૬૨.૫%

(iv) ઘટતા અધ્યાપકોની ટકાવારી : ૩૭.૫%

સંસ્થામાં ચાલતા અભ્યાસક્રમોનું નામ	જરૂરી કુલ અધ્યાપકોની સંખ્યા	યુનિવર્સિટી માન્યતા પ્રાપ્ત પૂરા સમયના કાયમી અધ્યાપકોની સંખ્યા	૧૧ મહિનાના કોન્ટ્રાક્ચ્યુલ અધ્યાપકોની સંખ્યા	વિઝિટીંગ અધ્યાપકો
બી.કોમ. (અંગ્રેજી માધ્યમ અને ગુજરાતી માધ્યમ)	૮	૫	OO	૨

(8) આચાર્યનું નામ :– **SFI In charge** પ્રા.ડૉ. કે.એમ. કાતરીયા
(ANNEXURE-II)

(9) શૈક્ષણિક તથા વહીવટી સ્ટાફને ચૂકવાતા પગાર સંબંધિત માહિતી

(i) પગાર ધોરણ : છઠ્ઠું પગાર પંચ

(ii) મોંઘવારી ભથ્થું : ૧૦૦% (iii) ઘરભાડા ભથ્થું : ૧૦%

(iv) (મો.ભ.+ઘર ભાડા ભથ્થું) : ૧૧૦%

(v) ગ્રાન્ટ ઈન એઈડ કોલેજમાં ચૂકવાતાં(DA+HRA) ની ટકાવારી(%) : ૧૮૪%
ડી.એ.–૧૬૪% અને એચ.આર.એ.–૨૦% (જુના પ્રમાણે)

(10) ૨૫ કે તેથી વધુ કોલેજોએ ભાગ લીધો હોય તેવી યુનિવર્સિટી દ્વારા આયોજિત રમતગમતની હરીફાઈઓમાં ભાગ લેવાની માહિતી

(i) કોલેજોએ ભાગ લીધેલ હોઈ તેવી યુનિવર્સિટી આયોજિત રમતગમતની હરિફાઈઓની સંખ્યા (૨૫ કે તેથી વધુ) : ૪૪

(ii) આ પ્રોગ્રામમાં વિદ્યાર્થીઓએ ભાગ લીધો હોય તેવી હરિફાઈઓની સંખ્યા : ૫૬
(ANNEXURE-IV)

(11) ૨૫ કે તેથી વધુ કોલેજોએ ભાગ લીધો હોય તેવી યુવક મહોત્સવની હરીફાઈમાં ભાગ લીધો હોય તેની માહિતી

(i) યુનિવર્સિટી દ્વારા આયોજિત હરિફાઈઓની સંખ્યા : ૧૪

(ii) આ કોલેજે ભાગ લીધો હોય તેવી હરિફાઈની સંખ્યા : ૭
(ANNEXURE-V)

(12) વહીવટી સ્ટાફ સંબંધિત માહિતી (પ્રયોગશાળાના સ્ટાફ સહિત) (ANNEXURE-III)

નોંધ :– આ કોલેજમાં સેલ્ફ ફાઈનાન્સ વધારાના ડિવિઝન ચાલે છે. જેની વહીવટી કામગીરી કોલેજનો ગ્રાન્ટ–ઈન–એઈડ સ્ટાફ અને એડહોક સ્ટાફ દ્વારા કરવામાં આવે છે. જે દરેકને અલગ મહેનતાણું ચૂકવાય છે. જે નીચે મુજબ છે.

ગ્રાન્ટેડ સ્ટાફ		સેલ્ફ ફાઈનાન્સ સ્ટાફ	
(i) ઓફિસ સુપ્રિટેન્ડન્ટ ની સંખ્યા	: ૧	(૧) એડહોક કલાર્ક	: ૨
(ii) એકાઉન્ટન્ટની સંખ્યા	: ૧	(૨) સેવકોની સંખ્યા	: ૨
(iii) હેડ કલાર્કની સંખ્યા	: ૧	(૩) એડહોક સ્વીપર	: ૨
(iv) સિનિયર કલાર્કની સંખ્યા	: ૧	(૪) એડહોક ચોકીદાર	: ૧
(v) જુનિયર કલાર્કની સંખ્યા	: ૧	કુલ	: ૭
(vi) સેવકોની સંખ્યા	: ૨		
(vii) ચોકીદાર	: ૧		
(viii) એડહોક સ્વીપર	: ૧		
(ix) એડહોક કલાર્ક	: ૨		
(x) એડહોક સેવક	: ૧		
કુલ	: ૧૨		

(13) યુનિવર્સિટીને જોડાણની ફી તથા અન્ય ફી ચૂકવ્યા અંગેની માહિતી (ANNEXURE-VI)

(i) આ ડિગ્રી પ્રોગ્રામની કુલ જોડાણ અરજી ફી (વર્ષ : ૨૦૨૨–૨૩)

(i) રીસીપ્ટ નંબર તથા તારીખ : ૨૧/૦૯/૨૦૨૧

રીસીપ્ટ નં. : ૧૮૫૭૮

(ii) વિદ્યાર્થીદીઠ જોડાણ ફી (ANNEXURE-VII) (વર્ષ : ૨૦૨૧–૨૨)(પ્રથમ સત્ર)

(a) વિદ્યાર્થીઓની સંખ્યા : ૬૦૯

(b) વિદ્યાર્થીદીઠ રકમ : ૩૯૬

(c) કુલ રકમ : ૨,૪૧,૧૬૪

(iii) યુનિવર્સિટી કેમ્પસ ડેવલપમેન્ટ ફી : (વર્ષ : ૨૦૨૧–૨૨)(પ્રથમ સત્ર)

પ્રથમ સત્ર.

(a) વિદ્યાર્થીઓની સંખ્યા : ૬૦૯

(b) વિદ્યાર્થીદીઠ રકમ : ૫૦

(c) કુલ રકમ : ૩૦૪૫૦

(iv) સ્પોર્ટ્સ ડેવલોપમેન્ટ ફી (વર્ષ : ૨૦૨૧–૨૨)(પ્રથમ સત્ર)

પ્રથમ સત્ર

(a) વિદ્યાર્થીઓની સંખ્યા : ૬૦૯

(b) વિદ્યાર્થીદીઠ રકમ : ૨૦

(c) કુલ રકમ : ૧૨૧૮૦

(v) યુનિવર્સિટી સ્પોર્ટ્સ એન્ડ કલ્ચરલ એક્ટીવીટી ફી (વર્ષ : ૨૦૨૧–૨૨)(પ્રથમ સત્ર)

પ્રથમ સત્ર

(a) વિદ્યાર્થીઓની સંખ્યા : ૬૦૯

(b) વિદ્યાર્થીદીઠ રકમ : ૨૦

(c) કુલ રકમ : ૧૨૧૮૦

(14) બોનસ/પેનલ્ટી પોઈન્ટ સંબધિત માહિતી :

(i)	સ્ટાફરૂમની સાથે બોશરૂમની વ્યવસ્થા :	છે
(ii)	સ્ટાફરૂમ/કેમ્પસમાં વાઈફાઈની વ્યવસ્થા :	છે
(iii)	વિદ્યાર્થીનીઓ માટે કોમનરૂમની વ્યવસ્થા :	છે
(iv)	ગ્રંથાલયમાં અલગ વાંચન માટેનો રૂમ :	છે
	ગ્રંથાલયમાં ઉપલબ્ધ પુસ્તકોની સંખ્યા :	૩૨૫૩૪
(v)	રમત ગમતનું મેદાન :	છે
(vi)	પ્રયોગશાળામાં જરૂરી સાધનોની ઉપલબ્ધી : (ઉપલબ્ધ સાધનોની યાદી પ્રયોગશાળા માટે બિડવી)	N.A.
(vii)	કોલેજ જે મકાન/કેમ્પસમાં ચાલે છે તેમાં શાળા કે આ યુનિ. સાથે	ના

સંલગ્ન નહીં હોય તેવી સંસ્થા ચાલે છે કે કેમ?
(જો જવાબ 'હા' હોય તો પેરા–૧૫ માં અન્ય અવલોકનોમાં વિગતો આપવી.)

(viii)	સેવાપોથીમાં નિયમિત નોંધ કરવામાં આવે છે. અને O.69 (A & B) ની જોગવાઈઓનું પાલન થાય છે. :	હા
(ix)	સેમિનાર/કોન્ફરન્સ માટે ડ્યુટી લીવ આપવામાં આવે છે. :	હા
(x)	યુનિવર્સિટીના કામ અર્થે ડ્યુટી લીવ આપવામાં આવે છે. :	હા
(xi)	મેટરનીટી/પેટરનીટી લીવ આપવામાં આવે છે? :	હા
(xii)	એન્રોલમેન્ટની કાર્યવાહી પૂર્ણ થયેથી વિદ્યાર્થીઓની ઓરીજીનલ માર્કશીટ તથા સર્ટીફીકેટ પરત આપવામાં આવે છે. :	હા
(xiii)	એન્ટી રેગીંગ સમિતિ રચાયેલ છે? :	હા
(xiv)	જાતીય સતામણી રોકવા માટે સેલની રચના કરવામાં આવી છે. :	હા
(xv)	યુનિવર્સિટીએ નિયત કર્યા સિવાયની અન્ય ફી લેવામાં આવે છે? :	ના
(xvi)	વિદ્યાર્થીઓને પ્રોસ્પેકટર્સ આપવામાં આવે છે? :	ના
(xvii)	પ્રોસપેકટર્સની કિંમત જણાવો.	N.A.
(xviii)	વિદ્યાર્થી સંઘ પ્રતિનિધિ (SRC) ના હિસાબો ઓડીટ થયેલ છે કે નહીં?	હા
(xix)	ગત વર્ષે જોડાણ માટે યુનિવર્સિટી દ્વારા જણાવેલ શરતોની સંખ્યા અને આ શરતો પૈકી પરિપાલન થયેલ શરતોની સંખ્યા	૮/૭
(xx)	AAA નું ઓડિટ થયેલ છે?	ના
(xix)	કન્યા છાત્રાલય છે કે નહીં?	N.A.
(xxii)	કુમાર છાત્રાલય છે કે નહીં?	N.A.

(15) બોનસ/પેનલ્ટી પોઈન્ટ મળી શકે તેના અન્ય મુદ્દાઓ/અવલોકનો :
(ઉ.દા.તરીકે (૧) કોલેજ જે મકાન/કેમ્પસમાં ચાલે છે તેમા શાળા કે આ યુનિ. સાથે સંલગ્ન નહીં હોય તેવી સંસ્થા ચાલે છે કે કેમ તેની માહિતી (૨) વિદ્યાર્થી/સ્ટાફ માટે ગ્રંથાલય/પ્રયોગશાળા/કેમ્પસ/ વગેરેમાં વિદ્યાર્થીઓને મળતી જોઈતી સુવિધાઓ અભાવ અથવા વધારાની સુવિધા વગેરે)

(૧) કોલેજ જે મકાન/કેમ્પસમાં ચાલે છે તેમાં શાળા કે આ યુનિ. સાથે સંલગ્ન નહીં હોય તેવી સંસ્થા ચાલતી નથી.
(૨) વિદ્યાર્થીઓ માટે ગ્રંથાલયમાં બુકબેંકની વ્યવસ્થા કરવામાં આવેલ છે.
(૩) વિદ્યાર્થીઓને જુના પ્રશ્નપત્રો પરીક્ષાની તૈયારી માટે આપવામાં આવે છે.
(૪) કોલેજ સ્ટાફ માટે ઈન્ફલીબનેટની સુવિધા ઉપલબ્ધ કરવામાં આવેલ છે.
(૫) પ્રથમ વર્ષમાં પ્રવેશ લીધેલ વિદ્યાર્થીઓનો થેલેસેમિયા ટેસ્ટ કરવામાં આવે છે.
(૬) વિદ્યાર્થીઓને પ્લેસમેન્ટ અને નોકરીઓ મેળવવા માટે સરકાર તરફથી બહાર પડતી જાહેરાતો નોટિસ બોર્ડ પર વખતોવખત મુકવામાં આવે છે.
(૭) સરકારી નોકરી માટે તૈયારીરૂપે પાર્થ ફાઈન્ડર એકેડેમીના સહયોગથી વર્ગો ચાલે છે.
(૮) આ કોલેજમાં વિશાળ ગ્રાઉન્ડની સુવિધા છે તેમજ પ્રવૃત્તિઓ માટે ઓવરહેડ પ્રોજેકટરની સગવડ સાથે વિશાળ હોલની સગવડ આપવામાં આવેલ છે.
(૯) વિદ્યાર્થીની બહેનો માટે સેનેટરી વેન્ડીંગ મશીનની ગર્લ્સરૂમમાં સુવિધા છે.
(૧૦) સંધાન કાર્યક્રમ માટે એલસીડી અને આયસ્ક્રેગની સગવડ ઉપલબ્ધ કરવામાં આવેલ છે.

(૧૧) દરેક ક્લાસરૂમમાં ઓવરહેડ પ્રોજેકટરની સુવિધા ઉપલબ્ધ કરેલ છે.

(૧૨) ટી.વાય.બી.કોમ. ના વિદ્યાર્થીઓ માટે પ્લેસમેન્ટને લગતા વિવિધ સેમિનાર યોજવામાં આવે છે.

(૧૩) વિદ્યાર્થીઓ. માટે કોમ્પ્યુટર લેબ બનાવવામાં આવેલ છે. CCC અને Tally નાં વર્ગો ન્યુનત્તમ ફી ધોરણથી આયોજન કરી સરકાર માન્ય CCC અને Tally નું સર્ટીફિકેટ અપાય છે.

(૧૪) વિદ્યાર્થીમાં રહેલી આંતરીક શક્તિ બહાર કાઢવા માટે Motivation ને લગતા કાર્યક્રમો યોજવામાં આવે છે.

(૧૫) વિદ્યાર્થીની હાજરી બાબતે તેમના વાલીઓને ફોન તેમજ પત્રવ્યવહાર દ્વારા જાણ કરવામાં આવે છે.

(૧૬) કોલેજના વિદ્યાર્થીઓ અને સ્ટાફ માટે પીવાના પાણી માટે R.O. Plant ની સુવિધા ઉપલબ્ધ કરેલ છે.

(૧૭) વિદ્યાર્થીઓ માટે પાર્ટ ટાઈમ જોબ માટે ઈન્ટરવ્યુ ગોઠવવામાં આવે છે.

(૧૮) વિદ્યાર્થીઓને કેમ્પસમાં જ પાનકાર્ડ અને વોટીંગ કાર્ડ વધારાની કોઈ ફી લીધા વગર કાઢી આપવામાં આવે છે.

(૧૯) કોલેજ કેમ્પસમાં લક્ષ્ય ઈન્સ્ટીટયુટનાં સહયોગથી ફેશન ડિઝાઈનીંગ અને નર્સિંગના કોર્ષ ન્યુનત્તમ ફી ધોરણથી ચલાવવામાં આવે છે.

(16) સદર અભ્યાસક્રમનું રાજ્ય સરકારના શિક્ષણ વિભાગ, ગાંધીનગર તરફથી પ્રસિધ્ધ થયેલ છેલ્લામાં છેલ્લા જાહેરનામાની નકલ આપવી.

આથી અમો પ્રમાણિત કરીએ છીએ કે ઉપર જણાવેલ માહિતી અમારી જાણ મુજબ અને ઉપલબ્ધ આધારો મુજબ સાચી અને ખરી છે.

આચાર્યની સહી

SFI In charge
Akhand Anand Arts & Commerce College
Ved Road, Surat.

સંચાલક મંડળના પ્રતિનિધિની સહી

પ્રમુખ
અખંડ આનંદ વિદ્યાભવન ટ્રસ્ટ
વેડ રોડ, સુરત-૪

અવલોકનો :

(૧) ગ્રાન્ટ–ઈન–એઈડ કોલેજમાં સ્વનિર્ભર અભ્યાસક્રમ ચલાવવામાં આવે છે.

(૨) સંસ્થા પાસે પુરતી ભૌતિક સુવિધાઓ ઉપલબ્ધ છે.

(૩) NSS, NCC ના ઉપક્રમે વિવિધ કાર્યક્રમનું આયોજન કરવામાં આવે છે.

શરતો :

(૧) એકાઉન્ટન્સી/કોમર્સના ૨ અને અને અંગ્રેજીના–૧ પૂર્ણ સમયના અધ્યાપકોની નિમણુંક કરવામાં આવે.

(૨) આઈ.ડી. તથા અન્ય વિષય માટે એક મુલાકાતી અધ્યાપકની નિમણુંક કરવામાં આવે.

(૩) P.F. કપાત અંગે યોગ્ય વ્યવસ્થા કરવામાં આવે.

(૪) શૈક્ષણિક અને વહીવટી કર્મચારીઓને નિયમ અનુસાર પગાર તેમજ ભથ્થા ચુકવવામાં આવે.

(૫) SFI યુનિટના ઈન્ચાર્જ આચાર્ય સ્ટેજે. ડાર્વેલા-૨ સંભાળશે.

(૬) ગુજરાતી અને અંગ્રેજી માધ્યમના પાઠય પુસ્તકો અને સંદર્ભગ્રંથો ખરીદવામાં આવે.

(૭) ઓર્ડિનન્સ ૬૯–એ અને ૬૯–બી ની જોગવાઈનું પાલન કરવામાં આવે.

(૮) યુ.જી.સી./રાજય સરકાર/યુનિવર્સિટી દ્વારા વખતો–વખત જાહેર કરવામાં આવતા નીતિ–નિયમોનું અને ધારા–ધોરણોનું પાલન કરવામાં આવે.

અમો, આજરોજ તા.૧૫/૦૨/૨૦૨૨ ના રોજ ૧૧.૦૦ કલાકે મળેલી લોકલ ઈન્કવાયરી કમિટીના સભ્યોએ ઉપરોક્ત માહિતીની ચકાસણી કરી છે અને ઉપલબ્ધ આધારો મુજબ તે સાચી અને ખરી છે. ઉપરોક્ત માહિતી અને અવલોકનના આધારે અમો સદર ડિગ્રી પ્રોગ્રામ માટે સંસ્થાની જોડાણની અરજી ગ્રાહય રાખી નીચેના સમયગાળા માટે એફ.વાય.બી.કોમ. ના ૨ વર્ગ અંગ્રેજી માધ્યમના તથા એફ.વાય.બી.કોમ. ના ૨ વર્ગ ગુજરાતી માધ્યમના અને એસ.વાય.બી.કોમ. નો ૧ વર્ગ અંગ્રેજી માધ્યમનો તથા ૧ વર્ગ ગુજરાતી માધ્યમનો અને ટી.વાય.બી.કોમ. નો ૧ વર્ગ અંગ્રેજી માધ્યમ તથા ૧ વર્ગ ગુજરાતી માધ્યમ માટે સ્વનિર્ભર ધોરણે ચાલુ તથા વધારાનું જોડાણ આપવા ભલામણ કરીએ છીએ.

સમયગાળો : શૈક્ષણિક વર્ષ : ૨૦૨૨–૨૩

નામ	ZOOM Meeting–હાજર/ગેરહાજર
(૧) ડૉ.શ્રીમતિ માર્ટિના રોસારીયો નોરોન્હા	હાજર
(૨) શ્રી ગોરાંગભાઈ વૈદ્ય	ગેરહાજર
(૩) ડૉ. દિપાલી કિરણસિંહ ઠાકોર	હાજર
(૪) ડૉ. મનિષ વસંતલાલ શિધ્ધપુરીયા	હાજર
(૫) શ્રી હેમાંગ અમુલભાઈ દેસાઈ	હાજર
(૬) ડૉ. આરતી જગદીશભાઈ રાજયગુરૂ	હાજર
(૭) શ્રી મયુરભાઈ ચૌહાણ	ગેરહાજર

Meeting ID	Topic	Start Time	End Time	User Email	Duration (Minutes)	Participants
85494849229	Online LIC for Continue Affiliation - Akhand Anand Arts & Commerce College	02/15/2022 10:31:04 AM	02/15/2022 11:58:08 AM	webinar6@vnsgu.ac.in	88	16
Name (Original Name)	User Email	Total Duration (Minutes)	Guest			
VNSGU UNIVERSITY	webinar6@vnsgu.ac.in	88	No			
MARTINA NORONHA		87	Yes			
Admin		87	Yes			
Akhand Anand College (aaacc)		78	Yes			
Km Katariya		61	Yes			
Deepali K Thakor		52	Yes			
Dr. Manish Sidhpuria# VNSGU# Surat		49	Yes			
Hemang Desai		49	Yes			
Arti RAJYAGURU	rajyaguruarti@gmail.com	46	Yes			

E-mail : akhandanandcollege1992@gmail.com
: prinrupalishah@gmail.com
Website : www.akhandanandcollege.ac.in
Phone / Fax : 0261 - 2512849

Managed by Akhand Anand Vidhyabhavan Trust

AKHAND ANAND ARTS & COMMERCE COLLEGE

VED ROAD, SURAT - 395004
(Affiliated to Veer Narmad South Gujarat University, Surat)
ACCREDITED "C" (CGPA 1.92) BY NATIONAL ASSESSMENT AND ACCREDITATION COUNCIL
B.A. (Principal - Gujarati & Economics) - B.Com. (Gujarati & English Medium)
Prin. Dr. Rupali A. Shah (M.Com., Ph.D.)

Ref. No. મ.આ.કૉ/૪૯૦/૨૦૨૧-૨૨

Date : ૨૨-૩-૨૦૨૨

Affiliation
22/03/2022

પ્રતિ,
ઈ.ચા. કુલસચિવશ્રી,
વીર નર્મદ દક્ષિણ ગુજરાત યુનિવર્સિટી,
સુરત.

વી. ન. દ. ગુ. યુનિ. સુરત
આવક નં. ૫૨૦૩
તારીખ ૨૨/૦૩/૨૦૨૨

વિષય : શૈક્ષણિક વર્ષ : ૨૦૨૨–૨૦૨૩ દરમ્યાન સ્વનિર્ભર અભ્યાસક્રમ બી.કોમ. એડિશનલ ડિવિઝનના ચાલુ જોડાણની શરતોની પુર્તતા કરવા બાબત

સંદર્ભ : વીર નર્મદ દક્ષિણ ગુજરાત યુનિવર્સિટીનો પત્ર ક્રમાંક : (જોડાણ)(યુજી)(વેડ–૧૪૫)(બી.કોમ.)(૨૨)/૪૩૧૪, તા.૦૫/૦૩/૨૦૨૨

શ્રીમાન,

સવિનય ઉપરોકત વિષયના સંદર્ભમાં જણાવવાનું કે અખંડ આનંદ આર્ટ્સ એન્ડ કોમર્સ કોલેજ, વેડ રોડ, સુરતની સ્વનિર્ભર અભ્યાસક્રમ બી.કોમ. એડિશનલ ડિવિઝનના ચાલુ જોડાણ મેળવવા માટેની જોડાણ અરજીના સંદર્ભમાં સદર કોલેજમાં તા.૦૧/૦૨/૨૦૨૨ ની સ્થિતિએ મદદનીશ પ્રાધ્યાપકો અને સહાયક પ્રાધ્યાપકોની સ્ટેજવાઈઝ માહિતી અને સ્થાનિક તપાસ સમિતિની શરત અંતર્ગત આચાર્ય, મદદનીશ પ્રાધ્યાપક, સહાયક પ્રાધ્યાપક, પ્રાધ્યાપકો અને ગ્રંથાલય અને શારીરિક શિક્ષણનાં અધ્યાપકોની ભરાયેલ જગ્યાઓ, ખાલી જગ્યાઓ અને કુલ જગ્યાઓની માહિતી ઉપરાંત વર્ષ ૨૦૧૬–૧૭, ૨૦૧૭–૧૮, ૨૦૧૮–૧૯, ૨૦૧૯–૨૦ આ વર્ષો દરમિયાન યુનિવર્સિટી ખેલ મહોત્સવ, યુથ ફેસ્ટિવલમાં ભાગ લીધેલ રમત અને પ્રવૃત્તિવાર વિદ્યાર્થીઓની યાદી, તેનો સ્પીડ આઈ.ડી. તેમજ ૨૦૧૬–૧૭, ૨૦૧૭–૧૮, ૨૦૧૮–૧૯, ૨૦૧૯–૨૦ આ વર્ષો દરમિયાન સ્ટુડન્ટ કાઉન્સિલની કુલ આવક અને જાવક (બચત સિવાયની) રકમ દર્શાવતી માહિતી આ સાથે જુદા પત્રકોમાં સામેલ છે.

આભારસહ...

આપની વિશ્વાસુ
Akhand Anand Arts & Commerce College
SFI In charge
Akhand Anand Arts & Commerce College
Ved Road, Surat.

બિડાણ: સ્ટુડન્ટ કાઉન્સિલની કુલ આવક અને જાવક (બચત સિવાયની) રકમ દર્શાવતી માહિતી અને તા.૦૧/૦૨/૨૦૨૨ ની સ્થિતિએ મદદનીશ પ્રાધ્યાપકો અને સહાયક પ્રાધ્યાપકોની સ્ટેજવાઈઝ માહિતી

નોંધ:

(૧) સ્થાનિક તપાસ સમિતિની શરત અંતર્ગત શરત નંબર ૧ પૈકી એકાઉન્ટન્સી/કોમર્સ–૨ અને અંગ્રેજી–૧ પૂર્ણ સમયના અધ્યાપકની નિમણુંક કરવા માટે તા.૨૩/૦૯/૨૦૨૧ ના રોજ દૈનિક પેપરમાં જાહેરાત આપેલ હતી. જેમાં એકાઉન્ટન્સી/કોમર્સ–૨ ના પૂર્ણ સમયના વ્યાખ્યાતાની ની ૩૯ અરજી તથા અંગ્રેજી–૧ ના પૂર્ણ સમયના વ્યાખ્યાતાની ૭ અરજી આવેલ છે, પરંતુ વર્ષ : ૨૦૨૧–૨૨ માં એફ.વાય.બી.કોમ. સ્વનિર્ભર વધારાના વર્ગોમાં અંગ્રેજી માધ્યમના ૨–ડિવિઝન તથા ગુજરાતી માધ્યમના ૨–ડિવિઝન પૈકી ૬૦૦ વિદ્યાર્થીઓને બદલે ૧૪૯ ની જ સંખ્યા થયેલ છે અને હવે પછીના ક્રમશઃ વર્ષોમાં વિદ્યાર્થીની સંખ્યા ઘટશે તેના કારણે ભરતીની આગળની કાર્યવાહી કરેલ નથી.

તેમ છતાં કેન્દ્રિય ધોરણે ભરતી કરવા યુનિવર્સિટીએ માંગેલી ભરતી માટે માહિતી ઓનલાઈન મોકલેલ છે. આ સંસ્થાએ આપેલ જાહેરાત સંદર્ભે ઉપરોકત જગ્યા ભરવા માટે આવેલ અરજી અંગે શું કરવું તેનું માર્ગદર્શન આપવા વિનંતી.

(૨) શૈક્ષણિક વર્ષ : ૨૦૨૨–૨૩ ના જોડાણ માટેની શરતોની પૂર્તતા પાલન કરી હવે પછી જાણ કરીશું.

(૩) વર્ષ : ૨૦૧૬–૧૭, ૨૦૧૭–૧૮, ૨૦૧૮–૧૯, ૨૦૧૯–૨૦ ના વર્ષ દરમિયાન યુનિવર્સિટી ખેલ મહોત્સવ, યુથ ફેસ્ટિવલમાં ભાગ લીધેલ રમત અને પ્રવિત્તિવાર વિદ્યાર્થીઓની યાદી તથા તેનો સ્પીડ આઈ.ડી. વગેરે માહિતી પછીથી જણાવીશું.

Re-Accredited by NAAC with 'A' Grade
VEER NARMAD SOUTH GUJARAT UNIVERSITY
University Campus, Udhna-Magdalla Road, SURAT - 395 007, Gujarat, India.
વીર નર્મદ દક્ષિણ ગુજરાત યુનિવર્સિટી
યુનિવર્સિટી કેમ્પસ, ઉધના-મગદલ્લા રોડ, સુરત - ૩૯૫ ૦૦૭, ગુજરાત, ભારત.
Tel : +91 - 261 - 2227141 to 2227146, Toll Free : 1800 2333 011, Fax : +91-261-2227312
E-mail : info@vnsgu.ac.in, Website : www.vnsgu.ac.in

ક્રમાં (જોડાણ)(યુજી)(વેડ–૧૪૫)(બી.કોમ.)(૨૨)/૪૩૧૪

તા:૦૫–૦૩–૨૦૨૨

અખંડ આનંદ આર્ટસ એન્ડ કોમર્સ કૉલેજ, વેડ રોડ, સુરત
અભિપ્રાય નં. 1068
તારીખ 16/3/22

પ્રતિ,
આચાર્યશ્રી,
અખંડ આનંદ આર્ટસ એન્ડ કોમર્સ કોલેજ,
વેડ રોડ,
સુરત–૩૯૫૦૦૪

વિષય : શૈક્ષણિક વર્ષ: ૨૦૨૨–૨૦૨૩ દરમ્યાન સ્વનિર્ભર અભ્યાસક્રમ બી.કોમ. એડિશનલ ડિવિઝનના ચાલુ જોડાણની શરતોની પુર્તતા કરવા બાબત.

મહાશય,

ઉપરોક્ત વિષય પરત્વે સવિનય જણાવવાનું કે, અખંડ આનંદ આર્ટસ એન્ડ કોમર્સ કોલેજ,વેડ રોડ, સુરતની સ્વનિર્ભર અભ્યાસક્રમ **બી.કોમ.એડિશનલ ડિવિઝનના ચાલુ જોડાણ** મેળવવા માટેની જોડાણ અરજીના સંદર્ભમાં એકેડેમિક કાઉન્સિલ તા.૨૫–૦૨–૨૦૨૨ ની સભાના ઠરાવ ક્રમાંક : (૭૩) અન્વયે, નીચે મુજબ ઠરાવેલ છે.

:: **આથી ઠરાવવામાં આવે છે કે, અખંડ આનંદ વિદ્યાભવન ટ્રસ્ટ, વેડ રોડ, સુરત સંચાલિત અખંડ આનંદ આર્ટસ એન્ડ કોમર્સ કોલેજ, વેડ રોડ, સુરતમાં બી.કોમ. સ્વનિર્ભર એડિશનલ ડિવિઝન નું ચાલુ જોડાણ મેળવવા માટેની જોડાણ અરજીના સંદર્ભમાં સ્થાનિક તપાસ સમિતિની શરતોની પુર્તતા** દિન–૪૫ ના રોજ નવા સદર કોલેજમાં તા ૫/૦૨/૨૦૨૨ ની સ્થિતિએ મદદનીશ પ્રાધ્યાપકો અને સહાયક પ્રાધ્યાપકોની સ્ટેટ્યુટરી માહિતી અને સ્થાનિક તપાસ સમિતિની શરત અંતર્ગત આચાર્ય, મદદનીશ પ્રાધ્યાપક, સહાયક પ્રાધ્યાપક, પ્રાધ્યાપક અને ગ્રંથાલય અને શારીરિક શિક્ષણના અધ્યાપકોની ભરાયેલ જગ્યાઓ, ખાલી જગ્યાઓ અને કુલ જગ્યાઓની માહિતી દિન–૭ મા મોકલી આપવા કોલેજને જણાવવું. ઉપરાંત વર્ષ ૨૦૧૬–૧૭, ૨૦૧૭–૧૮, ૨૦૧૮–૧૯, ૨૦૧૯–૨૦ આ વર્ષો દરમ્યાન યુનિવર્સિટી ખેલ મહોત્સવ, યુથ ફેસ્ટીવલમાં ભાગ લીધેલ રમત અને પ્રવૃતિ વાર વિદ્યાર્થીઓ ના યાદી, તેનો સ્પીડ આઈ.ડી. તેમજ ૨૦૧૬–૧૭, ૨૦૧૭–૧૮, ૨૦૧૮–૧૯, ૨૦૧૯–૨૦ આ વર્ષો દરમ્યાન સ્ટુડન્ટ કાઉન્સિલની કુલ આવક અને કુલ જાવક (બચત સિવાયની) રકમ દર્શાવતી માહિતી દિન ૭ માં જમા કરાવી એકેડેમિક કાઉન્સિલમાં પુનઃ રજૂ કરવી.

LIC નીશરતો :

(૧) એકાઉન્ટન્સી / કોમર્સના ૨ અને અંગ્રેજીના– ૧ પૂર્ણ સમયના અધ્યાપકોની નિમણૂંકની કરવામાં આવે.
(૨) બી.ઈ.ડી. તથા અન્ય વિષય માટે એક મુલાકાતી અધ્યાપકની નિમણૂંકની કરવામાં આવે.
(૩) P.F.કપાત અંગે યોગ્ય વ્યવસ્થા કરવામાં આવે.
(૪) શૈક્ષણિક અને તહીવટી કર્મચારીઓને નિયમ અનુસાર પગાર તેમજ ભથ્થા ચુકવવામાં આવે.
(૫) SFI યુનિટના ઈન્ચાર્જ તરીકે આચાર્ય કાર્યભાર સંભાળશે.
(૬) ગુજરાતી અને અંગ્રેજી માધ્યમના પાઠય પુસ્તકો અને સંદર્ભગ્રંથો ખરીદવામાં આવે.
(૭) ઓર્ડિનાન્સ 69 -A અને 69 –B ની જોગવાઈનું પાલન કરવામાં આવે.
(૮) યુ.જી.સી. / રાજય સરકાર / યુનિવર્સિટીના દ્વારા વખતો–વખત જાહેર કરવામાં આવતા નીતિ–નિયમોનું અને ધારા–ધોરણનું પાલન કરવામાં આવે.

વધુમાં, ઉપરોક્ત તમામ માહિતી નિયત કરેલ દિવસોમાં યુનિવર્સિટી કાર્યાલયના જોડાણ વિભાગમાં જમા કરાવ્યા બાદ જ જોડાણ અંગેની આગળની કાર્યવાહી હાથ ધરવામાં આવશે.

ઈ.ચા.કુલસચિવ

<u>નકલ સવિનય રવાના:</u>
પ્રતિ,
ડાયરેકટરશ્રી, યુવક કલ્યાણ વિભાગ,
વીર નર્મદ દક્ષિણ ગુજરાત યુનિવર્સિટી, સુરત.....જાણ તથા યોગ્ય રાહે ઘટતી કાર્યવાહી કરવા અર્થે.

તા.૦૧/૦૨/૨૦૨૨ ની સ્થિતિએ આ કોલેજને સ્વનિર્ભર ધોરણે હાલમાં કાર્યરત એફ.વાય.બી.કોમના–૨(અંગ્રેજી માધ્યમના–૧ અને ગુજરાતી માધ્યમના–૧) તેમજ એસ.વાય.બી.કોમના–૨(અંગ્રેજી માધ્યમના–૧ અને ગુજરાતી માધ્યમના–૧) તેમજ ટી.વાય.બી.કોમના–૨(અંગ્રેજી માધ્યમના–૧ અને ગુજરાતી માધ્યમના–૧) વર્ગ માટે...

ગ્રાન્ટ–ઈન–એઈડ અને સ્વનિર્ભર કાર્યરત સ્ટાફ

ક્રમ	નામ	ગ્રાન્ટ–ઈન–એઈડ/SFI	હોદ્દો
૧	ડૉ. રૂપાલી એ. શાહ	ગ્રાન્ટ–ઈન–એઈડ	આચાર્યાશ્રી
૨	ડૉ. કે.એમ. કાતરીયા	ગ્રાન્ટ–ઈન–એઈડ	SFI ઈન્ચાર્જ
૩	પ્રા. કે.જે. વાસંદિયા	ગ્રાન્ટ–ઈન–એઈડ	શારિરીક શિક્ષણ
૪	શ્રી પી.જી. જોષી	ગ્રાન્ટ–ઈન–એઈડ	ગ્રંથપાલ
૫	પ્રા. શોભના આર. પ્રજાપતિ	SFI	મદદનીશ પ્રાધ્યાપક–કાયમી
૬	પ્રા. સોનલ વી. જરીવાલા	SFI	મદદનીશ પ્રાધ્યાપક–કાયમી
૭	પ્રા. પંકજકુમાર ડી. પરમાર	SFI	મદદનીશ પ્રાધ્યાપક–કાયમી
૮	પ્રા. તૃષા પી. ગજજર	SFI	મદદનીશ પ્રાધ્યાપક–કાયમી
૯	પ્રા. વૈશિકા આર. કડિયા	SFI	મદદનીશ પ્રાધ્યાપક–કાયમી

અખંડ આનંદ આર્ટ્સ એન્ડ કોમર્સ કોલેજ, વેડ રોડ, સુરતની સ્વનિર્ભર અભ્યાસક્રમ બી.કોમ. એડિશનલ ડિવિઝન માટે ભરાયેલ જગ્યાઓ તથા ખાલી જગ્યા અને કુલ જગ્યાઓની માહિતી

ક્રમ	હોદ્દો	ભરાયેલ જગ્યા	ખાલી જગ્યા	કુલ જગ્યા
૧	આચાર્ય	૧	–	૧
૨	શારિરીક શિક્ષણના વ્યાખ્યાતા	૧	–	૧
૩	ગ્રંથપાલ	૧	–	૧
૪	મદદનીશ પ્રાધ્યાપક	૫	૩	૮

હાલમાં કાર્યરત મુલાકાતી વ્યાખ્યાતાની વિગત

ક્રમ	મુલાકાતી અધ્યાપકનું નામ
૧	પ્રા. ચેતનાબેન આર. પટેલ
૨	પ્રા. મમતાબેન એલ. કુમાવત
૩	પ્રા. મનીષાબેન પાટીલ

SFI In charge
Akhand Anand Arts & Commerce College
Ved Road, Surat.

Akhand Anand Arts & Commerce College
Ved Road, Surat - 395004

સ્ટુડન્ટ કાઉન્સિલની કુલ આવક અને કુલ જાવક (બચત સિવાયની) રકમ દર્શાવતી માહિતી

વર્ષ: ૨૦૧૬-૧૭

કુલ આવક		કુલ જાવક	
રકમ રૂ.	વિગત	રકમ રૂ.	વિગત
૫૮૧૦૦	સ્વનિર્ભર વધારાના વર્ગો (SFI)	૪૦૭૩૫૧	કુલ ખર્ચ
	ફી આવક ૧૦૦ × ૫૮૧	૬૯૦૬૦	જીમખાના ઈક્વિપમેન્ટ
૨૩૮૨૦૦	ગ્રાન્ટ ઈન એઈડ		
	ફી આવક ૧૦૦ × ૨૩૮૨		
૧૩૫૦૦	CR/LR ફોર્મ આવક		
૧૦૬૫૦૦	મેગેઝીન એડવરટાઈઝમેન્ટ		
૨૭૧૩	બેંક વ્યાજ આવક		

વર્ષ: ૨૦૧૭-૧૮

કુલ આવક		કુલ જાવક	
રકમ રૂ.	વિગત	રકમ રૂ.	વિગત
૬૫૫૦૦	સ્વનિર્ભર વધારાના વર્ગો (SFI)	૧૮૭૫૫૬	કુલ ખર્ચ
	ફી આવક ૧૦૦ × ૬૫૫	૬૫૮૬૯	જીમખાના ઈક્વિપમેન્ટ
૨૪૩૬૦૦	ગ્રાન્ટ ઈન એઈડ		
	ફી આવક ૧૦૦ × ૨૪૩૬		
૬૦૪૦	બેંક વ્યાજ આવક		

વર્ષ: ૨૦૧૮-૧૯

કુલ આવક		કુલ જાવક	
રકમ રૂ.	વિગત	રકમ રૂ.	વિગત
૯૦૬૦૦	સ્વનિર્ભર વધારાના વર્ગો (SFI)	૧૯૯૭૭૭	કુલ ખર્ચ
	ફી આવક ૧૦૦ × ૯૦૬	૮૫૯૩૮	જીમખાના ઈક્વિપમેન્ટ
૨૮૨૬૦૦	ગ્રાન્ટ ઈન એઈડ		
	ફી આવક ૧૦૦ × ૨૮૨૬૦૦		
૩૧૦૦	CR/LR ફોર્મ આવક		
૮૩૬૧	બેંક વ્યાજ આવક		

વર્ષ: ૨૦૧૯-૨૦

કુલ આવક		કુલ જાવક	
રકમ રૂ.	વિગત	રકમ રૂ.	વિગત
૭૦૧૦૦	સ્વનિર્ભર વધારાના વર્ગો (SFI)	૨૭૨૭૪૫	કુલ ખર્ચ
	ફી આવક ૧૦૦ × ૭૦૧	૧૧૯૫૪૫	જીમખાના ઈક્વિપમેન્ટ
૩૩૪૨૦૦	ગ્રાન્ટ ઈન એઈડ		
	ફી આવક ૧૦૦ × ૩૩૪૨		
૨૧૦૦૦	CR/LR ફોર્મ આવક		
૧૪૧૦૨	બેંક વ્યાજ આવક		

☞ નોંધ: ઉપરોકત આવક અને ખર્ચ ગ્રાન્ટ-ઈન-એઈડ તથા સ્વનિર્ભર બી.કોમ વધારાના વર્ગોની એક જ કોલેજ હોવાથી એક જ સ્ટુડન્ટ કાઉન્સિલની રચના કરવામાં આવે છે જેથી ગ્રાન્ટ-ઈન-એઈડ તથા સ્વનિર્ભર બી.કોમ વધારાના વર્ગોની આવક અને ખર્ચ સાથે જ ગણવામાં આવે છે.

SFI In charge
Akhand Anand Arts & Commerce College
Ved Road, Surat.

E-mail : akhandanandcollege1992@gmail.com
: prinrupalishah@gmail.com
Website : www.akhandanandcollege.ac.in
Phone / Fax : 0261 - 2512849

Managed by Akhand Anand Vidhyabhavan Trust

AKHAND ANAND ARTS & COMMERCE COLLEGE

VED ROAD, SURAT - 395004
(Affiliated to Veer Narmad South Gujarat University, Surat)
ACCREDITED 'C' (CGPA 1.92) BY NATIONAL ASSESSMENT AND ACCREDITATION COUNCIL
B.A. (Principal - Gujarati & Economics) - B.Com. (Gujarati & English Medium)
Prin. Dr. Rupali A. Shah (M.Com., Ph.D.)

Ref. No. મ.આ.ઈ/४૯૬/૨૦૨૨-૨૨ Date : ૨૩-૩-૨૦૨૨

Affiliation
23/03/2022

વી. ન. દ. ગુ. યુનિ. સુરત
આવક નં...4263.....
તારીખ....23-3-22

પ્રતિ,
ઈ.ચા. કુલસચિવશ્રી,
વીર નર્મદ દક્ષિણ ગુજરાત યુનિવર્સિટી,
સુરત.

વિષય : શૈક્ષણિક વર્ષ : ૨૦૨૨–૨૦૨૩ દરમ્યાન સ્વનિર્ભર અભ્યાસક્રમ બી.કોમ. એડિશનલ ડિવિઝનના ચાલુ જોડાણની શરતોની પુર્તતા કરવા બાબત

સંદર્ભ : ૧. વીર નર્મદ દક્ષિણ ગુજરાત યુનિવર્સિટીનો પત્ર ક્રમાંક : (જોડાણ)(યુજી)(વેડ–૧૪૫) (બી.કોમ.)(૨૨)/૪૩૧૪, તા.૦૫/૦૩/૨૦૨૨
૨. અમારો પત્ર ક્રમાંક : માર્ચ/૪૯૦/૨૦૨૧–૨૨, તા.૨૨/૦૩/૨૦૨૨

મહોદય,

સવિનય ઉપરોકત વિષયના અમારા પત્રના સંદર્ભમાં જણાવવાનું કે અખંડ આનંદ આર્ટ્સ એન્ડ કોમર્સ કોલેજ, વેડ રોડ, સુરતની સ્વનિર્ભર અભ્યાસક્રમ બી.કોમ. એડિશનલ ડિવિઝનના ચાલુ જોડાણ મેળવવા માટેની જોડાણ અરજીના સંદર્ભમાં સદર કોલેજમાં તા.૦૧/૦૨/૨૦૨૨ ની સ્થિતિએ સ્ટુડન્ટ કાઉન્સિલની કુલ આવક અને જાવક (બચત સિવાયની) રકમ દર્શાવતી માહિતી અને તા.૦૧/૦૨/૨૦૨૨ ની સ્થિતિએ મંદદનીશ પ્રાધ્યાપકો અને સહાયક પ્રાધ્યાપકોની સ્ટેજવાઈઝ માહિતી ઉપરોકત તા.૨૨/૦૩/૨૦૨૨ ના સંદર્ભથી મોકલેલ હતી તેમજ વર્ષ ૨૦૧૬–૧૭, ૨૦૧૭–૧૮, ૨૦૧૮–૧૯, ૨૦૧૯–૨૦ આ વર્ષો દરમિયાન યુનિવર્સિટી ખેલ મહોત્સવ, યુથ ફેસ્ટિવલમાં ભાગ લીધેલ રમત અને પ્રવૃત્તિવાર વિદ્યાર્થીઓની યાદી તેનો સ્પીડ આઈ.ડી. દર્શાવતી માહિતી મોકલવાની બાકી હતી જે આ સાથે મોકલીએ છીએ. જે આપશ્રીને વિદિત થાય.

આભારસહ...

આપની વિશ્વાસુ

SFI In charge
Akhand Anand Arts & Commerce College
Ved Road, Surat.

જોડાણઃ ખેલ મહોત્સવ, યુથ ફેસ્ટિવલમાં ભાગ લીધેલ રમત અને પ્રવૃત્તિવાર વિદ્યાર્થીઓની યાદી

AKHAND ANAND ARTS & COMMERCE COLLEGE
VED ROAD, SURAT - 395004
(Affiliated to Veer Narmad South Gujarat University, Surat)
ACCREDITED "C" (CGPA 1.92) BY NATIONAL ASSESSMENT AND ACCREDITATION
B.A. (Principal - Gujarati & Economics) - B.Com. (Gujarati & English Medium)
Prin. Dr. Rupali A. Shah (M.Com., Ph.D.)

૨૦૧૬–૧૭ વર્ષ દરમિયાન યુનિવર્સિટી ખેલ મહોત્સવમાં ભાગ લીધેલ રમત અને પ્રવૃત્તિવાર વિદ્યાર્થીઓની યાદી

ક્રમ	SPID	વિદ્યાર્થીનું નામ	વર્ગ અને રોલ નંબર	Grant-in-Aid/ SFI	રમતનું નામ
૧	-	PATEL PINKESH GUNVANTBHAI	S.Y.B.COM-A, 81	Grant-in-Aid	100 M. RUN, 400 M. RUN
૨	-	PATEL AKSHAY VIJAYBHAI	T.Y.B.COM-A, 43	Grant-in-Aid	100 M. RUN, 200 M. RUN
૩	-	PATEL SAKLEN NAEEMBHAI	T.Y.B.COM-B, 136	Grant-in-Aid	200 M. RUN
૪	-	BAGADIYA KRUNAL NARSHIBHAI	F.Y.B.COM-C, 413	Grant-in-Aid	RUN BROAD JUMP, SHOT PUT
૫	-	GHANCHI ALTAF KALIMBHAI	T.Y.B.COM-A, 14	Grant-in-Aid	DISCUS THROW
૬	-	PADAYA CHANDRESHKUMAR DINESHBHAI	F.Y.B.A., 43	Grant-in-Aid	RUN BROAD JUMP, DISCUS THROW, SHOT PUT, JAVELIN THROW, HAMMAR THROW
૭	-	ANJARA RAJVI RAMESHBHAI	F.Y.B.A., 110	Grant-in-Aid	DISCUS THROW, SHOT PUT, JAVELIN THROW
૮	-	MALI MEENA DAULAT	F.Y.B.A., 9	Grant-in-Aid	400 M. RUN, 800 M. RUN, 1500 M. RUN
૯	-	SARVAIYA ANJALI KAMLESH	S.Y.B.A., 45	Grant-in-Aid	400 M. RUN, RUN BROAD JUMP
૧૦	-	PATEL DELSHA NEVIL	F.Y.B.COM-D, 565	SFI	100 M. RUN, SHOT PUT, JAVELIN THROW
૧૧	-	NIKAM TWINKAL RAJUBHAI	F.Y.B.COM-B, 157	Grant-in-Aid	RUN BROAD JUMP
૧૨	-	YADAV SANJU RAMPAL	F.Y.B.COM-E, 610	SFI	100 M. RUN, 200 M. RUN
૧૩	-	GUPTA SHILPI JAYRAMPRASAD	F.Y.B.COM-C, 409	Grant-in-Aid	100M. RUN(R), 200 M. RUN

નોંધ : આ વર્ષમાં SPID ની સુવિધા ન હતી.

SFI In charge
Akhand Anand Arts & Commerce College
Ved Road, Surat.

...ail ...ndeep...@gmail.com
...mail.com
Web ...
Phone ...
Run ... by Akhand Anand Vidyamala ...

AKHAND ANAND ARTS & COMMERCE COLLEGE

VED ROAD, SURAT 395004
(Affiliated to Veer Narmad South Gujarat University, Surat)
ACCREDITED 'C' (CGPA 1.92) BY NATIONAL ASSESSMENT AND ACCREDITATION COUNCIL
B.A. (Principal - Gujarati & Economics) - B.Com. (Gujarati & English Medium)
Prin. Dr. Rupali A. Shah (M.Com., Ph.D.)

૨૦૧૭–૧૮ વર્ષ દરમિયાન યુનિવર્સિટી ખેલ મહોત્સવમાં ભાગ લીધેલ રમત અને પ્રવૃત્તિવાર વિદ્યાર્થીઓની યાદી

ક્રમ	SPID	વિદ્યાર્થીનું નામ	વર્ગ અને રોલ નંબર	Grant-in-Aid/ SFI	રમતનું નામ
૧	-	MAKWANA VIJAY DULABHAI	F.Y.B.A., 170	Grant-in-Aid	5000 M. RUN, LONG JUMP
૨	-	YADAV RADHESHYAM VIRENDRABHAI	F.Y.B.COM-E, 655	SFI	200 M. RUN, 1500 M. RUN
૩	-	PATEL PINKESH GUNVANTBHAI	T.Y.B.COM-A, 61	Grant-in-Aid	100 M. RUN, 5000 M. RUN
૪	-	PADAYA CHANDRESHKUMAR DINESHBHAI	S.Y.B.A., 23	Grant-in-Aid	DISCUS THROW, SHOT PUT, JAVELIN THROW
૫	-	PUROHIT BHAVESHBHAI KANTIBHAI	F.Y.B.A., 58	Grant-in-Aid	DISCUS THROW, SHOT PUT, JAVELIN THROW
૬	-	BORDA HARDIK BHARATBHAI	T.Y.B.COM-C, 242	SFI	800 M. RUN, 1500 M. RUN
૭	-	KACHHADIYA SUNNY MANSUKBHAI	T.Y.B.COM-B, 138	Grant-in-Aid	100 M. RUN, 800 M. RUN, LONG JUMP
૮	-	DARYAEE MO.ASAD MO.UZAIR	F.Y.B.COM-D, 479	SFI	200 M. RUN, 400 M. RUN
૯	-	NIKAM TWINKAL RAJUBHAI	S.Y.B.COM-A, 49	Grant-in-Aid	100 M. RUN, TRIPLE JUMP
૧૦	-	YADAV ANKITA OMPRAKASH	S.Y.B.COM-B, 336	Grant-in-Aid	100 M. RUN, LONG JUMP
૧૧	-	MALI DIPALI RAGHUNATH	S.Y.B.A., 78	Grant-in-Aid	400 M. RUN, LONG JUMP, DISCUS THROW
૧૨	-	PANDIT POOJAKUMARI SHREE DHIRENDRA	F.Y.B.A., 219	Grant-in-Aid	100 M. RUN(R), 200 M. RUN(R), 800 M. RUN, JAVELIN THROW
૧૩	-	MORE KOMAL NANUBHAI	S.Y.B.A., 80	Grant-in-Aid	200 M. RUN, DISCUS THROW, SHOT PUT
૧૪	-	BANYARI PRIYAKUMARI BHAGVANPRASAD	F.Y.B.COM-C, 325	Grant-in-Aid	200 M. RUN, SHOT PUT
૧૫	-	MANAIYA SRUSHTIBEN RAMESHBHAI	S.Y.B.A., 48	Grant-in-Aid	400 M. RUN, JAVELIN THROW

નોંધ : આ વર્ષમાં SPID ની સુવિધા ન હતી.

SFI In charge
Akhand Anand Arts & Commerce College
Ved Road, Surat.

AKHAND ANAND ARTS & COMMERCE COLLEGE
B.A. (Principal - Gujarati & Economics) - B.Com (Gujarati & English Medium)
Prin. Dr. Rupali A. Shah (M.Com., Ph.D.)

૨૦૧૮–૧૯ વર્ષ દરમિયાન યુનિવર્સિટી ખેલ મહોત્સવમાં ભાગ લીધેલ રમત અને પ્રવૃત્તિવાર વિદ્યાર્થીઓની યાદી

ક્રમ	SPID	વિદ્યાર્થીનું નામ	વર્ગ અને રોલ નંબર	Grant-in-Aid/ SFI	રમતનું નામ
૧	2018021858	GAVNANG PANKAJ VIJAYBHAI	F.Y.B.COM-A, 59	Grant-in-Aid	100 M. RUN, 1500 M. RUN, 4X100 RELAY, SHOT PUT
૨	2018022122	SHIYAL DIVYESHBHAI DHARMESHBHAI	F.Y.B.COM-B, 245	Grant-in-Aid	LONG JUMP(R)
૩	-	KUSHWAH NILESH SHREE RAMNIVAS	S.Y.B.COM-C, 419	SFI	200 M. RUN,
૪	201833773	SARANG VRAJ DINESHCHANDRA	F.Y.B.A., 237	Grant-in-Aid	200 M. RUN, 4X100 N. RELA, JAVELIN THROW(R)
૫	2018025726	NEPALI VIKAS SHRI JIVANBHAI	F.Y.B.COM-F, 742	SFI	100 M. RUN, 200 M. RUN, 4X100 RELAY
૬	2018025665	KAWA SAMARTH KAUSHIK	F.Y.B.COM-D, 515	SFI	400 M. RUN, 4X100 M. RELAY, LONG JUMP, DISCUS THROW, SHOT PUT
૭	-	CHAUDHARY NARENDRA RATNABHAU	S.Y.B.A., 114	Grant-in-Aid	100 M. RUN, 400 M. RUN, 800 M. RUN, 1500 M. RUN, 5000 M. RUN, 4X100 M. RELAY JAVELIN THROW
૮	-	PAREKH NIRALI BHARATBHAI	S.Y.B.A., 86	Grant-in-Aid	100 M. RUN, 200 M RUN, 4X100 M. RELAY
૯	-	CHAUDHARY SUREKHA RAMKISHAN	S.Y.B.COM-C, 407	SFI	200 M. RUN, 400 M. RUN, 4X100 M. RELAY SHOT PUT
૧૦	-	KOTADIYA SHITAL UMEDBHAI	S.Y.B.COM-C, 417	SFI	200 M. RUN(R), 400 M. RUN,
૧૧	2018025628	HOTELWALA AAFRIN NASIMULGANI	F.Y.B.COM-D, 496	SFI	4X100 M. RELAY, HIGH JUMP, LONG JUMP, DISCUS THROW, SHOT PUT, JAVELIN THROW
૧૨	2018025705	MANYAR IRAMBANU MO.GAYASUDDIN	F.Y.B.COM-D, 541	SFI	100 M. RUN, 4X100 M. RELAY, DISCUS THROW
૧૩	2018021976	NAVADIWALA KRISHNA PARESHKUMAR	F.Y.B.COM-B, 149	Grant-in-Aid	800 M. RUN, 4X100 M. RELAY, LONG JUMP
૧૪	-	VAGHELA SANJULA MANIYABHAI	S.Y.B.A., 141	Grant-in-Aid	100 M. RUN, 4X100 M. RELAY, HIGH JUMP, LONG JUMP, JAVELIN THROW
૧૫	-	PATEL VASIM AHMED	S.Y.B.A., 90	Grant-in-Aid	100 M. RUN, LONG JUMP, SHOT PUT

SFI In charge
Akhand Anand Arts & Commerce College
Ved Road, Surat.

૨૦૧૯–૨૦ વર્ષ દરમિયાન યુનિવર્સિટી ખેલ મહોત્સવમાં ભાગ લીધેલ રમત અને પ્રવૃત્તિવાર વિદ્યાર્થીઓની યાદી

ક્રમ	SPID	વિદ્યાર્થીનું નામ	વર્ગ અને રોલ નંબર	Grant-in-Aid/ SFI	રમતનું નામ
૧	2019007091	PRAJAPATI RUTVIKKUMAR KAMLESHBHAI	F.Y.B.COM-D, 624	SFI	1500 M. RUN, LONG JUMP
૨	2019007039	MALEK MO.UMAR MO.HANIF	F.Y.B.COM-D, 578	SFI	200 M. RUN, 5000 M. RUN, 4X100 M. RELAY, HIGH JUMP, DISCUS THROW
૩	2019006895	SAVANI CHINTAN BAKULBHAI	F.Y.B.COM-G, 981	SFI	400 M. RUN, 800 M. RUN, 4X100 M. RELAY
૪	2019006973	BHATT SHASWAT SANDEEPKUMAR	F.Y.B.COM-D, 514	SFI	100 M. RUN, 110 M. HURDLES, 400 M. HURDLES
૫	-	KUSHWAH NILESH SHREE RAMNIVAS	T.Y.B.COM-C, 263	SFI	800 M. RUN, 4X100 M. RELAY, SHOT PUT, JAVELIN THROW
૬	2019006940	VAISHNAV RAJKUMAR DIPAKBHAI	F.Y.B.COM-G, 1023	SFI	400 M. RUN, HIGH JUMP
૭	2019006929	TANNA ASHISH PARESHBHAI	F.Y.B.COM-G, 1014	SFI	100 M. RUN, 200 M. RUN, 4X100 M. RELAY, LONG JUMP
૮	2019007035	MAHARANA ANKIT BIJAYBHAI	F.Y.B.COM-D, 574	SFI	1500 M. RUN, 5000 M. RUN
૯	2019006942	VARIYA VIPUL MAHESHBHAI	F.Y.B.COM-G, 1025	SFI	DISCUS THROW, SHOT PUT, JAVELIN THROW
૧૦	2019007105	SAINI PINKY CHANDRAPRAKASH	F.Y.B.COM-E, 637	SFI	100 M. RUN, 200 M. RUN, 800 M. RUN, 4X100 M. RELAY, HIGH JUMP, LONG JUMP, JAVELIN THROW
૧૧	2019007099	RATHOD NIDHI DIPAKBHAI	F.Y.B.COM-E, 631	SFI	SHOT PUT
૧૨	2018025752	PATHAN SANJEEDA SIKANDER KHAN	S.Y.B.COM-C, 431	SFI	100 M. RUN, 4X100 M. RELAY, HIGH JUMP, DISCUS THROW
૧૩	2019007060	NADAR POOJABHARATI MUTHUKRISHANAN	F.Y.B.COM-D, 598	SFI	200 M. RUN, 400 M. RUN, 4X100 M. RELAY, LONG JUMP, SHOT PUT
૧૪	2019007066	NISHAD ANNU BASANTLAL	F.Y.B.COM-D, 603	SFI	400 M. RUN, 4X100 M. RELAY, DISCUS THROW
૧૫	-	CHAUDHARI SUREKHA RAMKISHAN	T.Y.B.COM-C, 252	SFI	800 M. RUN, 5000 M. RUN, 4X100 M. RELAY, TRIPLE JUMP, JAVELIN THROW
૧૬	2019006398	KAHAR HIREN HARISHBHAI	F.Y.B.COM-A, 117	Grant-in-Aid	100 M. RUN, 800 M. RUN, DISCUS THROW, SHOT PUT, JAVELIN THROW

૧૭	2018021917	KAVAD JAYESH BACHUBHAI	S.Y.B.COM-B, 191	Grant-in-Aid	200 M. RUN, 800 M. RUN
૧૮	2019006232	SOLANKI TUSHALKUMAR JAGDISHBHAI	F.Y.B.A., 159	Grant-in-Aid	5000 M. RUN
૧૯	2018021854	GANDAIT PRANESH SHREEDHARBHAI	S.Y.B.COM-B, 175	Grant-in-Aid	200 M. RUN
૨૦	2019006497	PANDYA AADITYKUMAR GAURANGBHAI	F.Y.B.COM-B, 195	Grant-in-Aid	100 M. RUN
૨૨	2018033667	SAHANI ANGAD SUBHASH	S.Y.B.A., 44	Grant-in-Aid	200 M. RUN, 400 M. RUN
૨૩	-	GHODKAR ANJALI SURESHBHAI	T.Y.B.A., 27	Grant-in-Aid	DISCUS THROW, SHOT PUT, JAVELIN THROW
૨૪	-	PRAJAPATI NITUBEN INDALBHAI	T.Y.B.COM-A, 63	Grant-in-Aid	100 M. RUN, 400 M. RUN
૨૫	-	HADIYA KAJAL JASUBHAI	T.Y.B.A., 30	Grant-in-Aid	800 M. RUN, LONG JUMP
૨૬	-	NIKAM TWINKAL	T.Y.B.COM-A, 38	Grant-in-Aid	JAVELIN THROW
૨૭	2019006501	PARMAR ASMITA PRAVINBHAI	F.Y.B.COM-C, 426	Grant-in-Aid	100 M. RUN, 200 M. RUN

SFI In charge
Akhand Anand Arts & Commerce College
Ved Road, Surat.

E-mail: akhandanandcollege1922@gmail.com
:prinrupalishah@gmail.com
Website: www.akhandanandcollege.com
Phone / Fax: 0261 - 2612849

Managed by Akhand Anand Vidhyabhavan Trust

AKHAND ANAND ARTS & COMMERCE COLLEGE

VED ROAD, SURAT - 395004

(Affiliated to Veer Narmad South Gujarat University, Surat)

ACCREDITED "C" (CGPA 1.92) BY NATIONAL ASSESSMENT AND ACCREDITATION COUNCIL

B.A. (Principal - Gujarati & Economics) - B.Com. (Gujarati & English Medium)

Prin. Dr. Rupali A. Shah (M.Com., Ph.D.)

૨૦૧૬–૧૭ વર્ષ દરમિયાન યુનિવર્સિટી ૪૪માં યુથ ફેસ્ટિવલમાં ભાગ લીધેલ પ્રવૃત્તિવાર વિદ્યાર્થીઓની યાદી

ક્રમ	SPID	વિદ્યાર્થીનું નામ	વર્ગ અને રોલ નંબર	Grant-in-Aid/ SFI	પ્રવૃત્તિનું નામ
૧	-	POPAT GIRISH CHHAGANLAL	S.Y.B.A., 38	Grant-in-Aid	PADPURTI SPARDHA
૨	-	SARVAIYA HEENA BHUPATBHAI	S.Y.B.A., 10	Grant-in-Aid	NAVLIKA LEKHAN SPARDHA
૩	-	UPADHYAY MAITRI NAIMESHBHAI	T.Y.B.COM-C, 240	SFI	EK VYAKTI ABHINAY
૪	-	SALVE AMIT RAVINDRABHAI	S.Y.B.COM-C, 392	SFI	HASTKALA SPARDHA
૫	-	SOLANKI VIJAY PRAVINBHAI	S.Y.B.A., 11	Grant-in-Aid	SHIDHRA CHITRA SPARDHA
૬	-	POPAT GIRISH CHHAGANLAL	S.Y.B.A., 38	Grant-in-Aid	KAVYAPATHAN SPARDHA
૭	-	1. MERCHANT PREM KETANBHAI	S.Y.B.COM-A, 49	Grant-in-Aid	EKANKI NATAK "સોનાની મુઠ્ઠી–બંધ રહી તો લાખની ખૂલી ગઈ તો રાખની"
	-	2. RADKE TUSHAR ANILBHAI	F.Y.B.COM-E, 578	SFI	
	-	3. DHOLKE SUYOG NANDKISHOR	F.Y.B.COM-D, 526	SFI	
	-	4. KERI JENUL YUNUS	S.Y.B.COM-A, 37	Grant-in-Aid	
	-	5. GUPTA DEVNATH HARICHARAN	F.Y.B.COM-D, 528	SFI	
	-	6. UPADHYAY MAITRI NAIMESHBHAI	T.Y.B.COM-C, 240	SFI	
	-	7. KHATIWALA FENI SAMIRKUMAR	F.Y.B.COM-D, 549	SFI	
	-	8. AADE EKTA PREMDAS	F.Y.B.COM-E, 501	SFI	
	-	9. RATHOD MAHANSINH PRAVINSINH	S.Y.B.A., 122	Grant-in-Aid	
	-	10. KOSHTI DIPIKA RAVINDRABHAI	F.Y.B.A., 149	Grant-in-Aid	
	-	11. SUTRIYA JINAK BHARATBHAI	F.Y.B.COM-B, 289	Grant-in-Aid	
	-	12. MORE KIRAN SURESHBHAI	F.Y.B.A., 93	Grant-in-Aid	
	-	13. DAIYA SVAROOP H.	T.Y.B.COM-C, 274	SFI	

નોંધ : આ વર્ષમાં SPID ની સુવિધા ન હતી.

SFI In charge
Akhand Anand Arts & Commerce College
Ved Road, Surat.

E-mail: akhandanandcollege1992@gmail.com
:prinrupalishah@gmail.com
Website: www.akhandanandcollege.com
Phone / Fax: 0261 - 2512849
Managed by Akhand Anand Vidhyabhavan Trust

AKHAND ANAND ARTS & COMMERCE COLLEGE

VED ROAD, SURAT - 395004
(Affiliated to Veer Narmad South Gujarat University, Surat)
ACCREDITED "C" (CGPA 1.92) BY NATIONAL ASSESSMENT AND ACCREDITATION COUNCIL
B.A.,(Principal - Gujarati & Economics) - B.Com. (Gujarati & English Medium)
Prin. Dr. Rupali A. Shah (M.Com., Ph.D.)

૨૦૧૭–૧૮ વર્ષ દરમિયાન યુનિવર્સિટી ૪૫મો યુથ ફેસ્ટિવલમાં ભાગ લીધેલ પ્રવૃત્તિવાર વિદ્યાર્થીઓની યાદી

ક્રમ	SPID	વિદ્યાર્થીનું નામ	વર્ગ અને રોલ નંબર	Grant-in-Aid/ SFI	પ્રવૃત્તિનું નામ
૧	-	SAIDANE SAGAR RAJUBHAI	T.Y.B.COM-A, 05	Grant-in-Aid	HASTKALA
૨	-	SARVAIYA HINABEN BHUPATBHAI	T.Y.B.A., 05	Grant-in-Aid	NAVLIKA LEKHAN
૩	-	1. KHEDKAR PRIYANKA DILIPBHAI	T.Y.B.COM-A, 34	Grant-in-Aid	GARBA SPARDHA
	-	2. KALSARIYA HIRAL JERAMBHAI	F.Y.B.COM-C, 320	Grant-in-Aid	
	-	3. CHAUDHARI SUREKHA RAMKISHAN	F.Y.B.COM-D, 470	SFI	
	-	4. GHODKAR ANJALI SURESHBHAI	F.Y.B.A., 38	Grant-in-Aid	
	-	5. PRAJAPATI NITU IDERBHAI	F.Y.B.COM-B, 222	Grant-in-Aid	
	-	6. SONWANE DIVYA RAMKRUSHNABHAI	F.Y.B.COM-C, 383	Grant-in-Aid	
	-	7. DHIMMAR TANVI MITULBHAI	F.Y.B.COM-A, 46	Grant-in-Aid	
	-	8. KALSARIYA KRUSHA GHANSHYAMBHAI	F.Y.B.COM-A, 104	Grant-in-Aid	
	-	9. DUMASIYA TANVI MANOJBHAI	F.Y.B.A., 06	Grant-in-Aid	
	-	10. MISHRA ANJALI PRAKASHBHAI	F.Y.B.COM-E, 623	SFI	
	-	11. KAMIJALIYA SHITAL ARVINDBHAI	F.Y.B.A., 166	Grant-in-Aid	
	-	12. KATODIYA SHITAL UMEDBHAI	F.Y.B.COM-D, 513	SFI	
	-	13. PAREKH NIRALI BHARATBHAI	F.Y.B.A., 122	Grant-in-Aid	
	-	14. BHALIYA SONAL RAMESHBHAI	F.Y.B.COM-A, 15	Grant-in-Aid	
૪	-	MERCHANT PREM KETANBHAI	T.Y.B.COM-A, 44	Grant-in-Aid	HARVU KANTHYA SANGIT
૫	-	DABGAR PAVAN ASHWINBHAI	F.Y.B.COM-A, 04	Grant-in-Aid	SHASHTRIYA VADHYA SANGIT
૬	-	HARSORA POOJA SURESHBHAI	F.Y.B.A., 161	Grant-in-Aid	SHIDHRA CHITRA SPARDHA
૭	-	LAKHNOTRA NARESHKUMAR L.	F.Y.B.A., 168	Grant-in-Aid	KAVYA PATHAN SPARDHA
૮	-	PIPALIYA KASHYAP GOPALBHAI	F.Y.B.A., 20	Grant-in-Aid	PADPURTI SPARDHA

નોંધ : આ વર્ષમાં SPID ની સુવિધા ન હતી.

SFI In charge
Akhand Anand Arts & Commerce College
Ved Road, Surat.

E-mail: akhandanandcollege1992@gmail.com
:prinrupalishah@gmail.com
Website: www.akhandanandcollege.com
Phone / Fax: 0261 - 2612849

Managed by Akhand Anand Vidhyabhavan Trust

AKHAND ANAND ARTS & COMMERCE COLLEGE

VED ROAD, SURAT - 395004

(Affiliated to Veer Narmad South Gujarat University, Surat)
ACCREDITED "C" (CGPA 1.92) BY NATIONAL ASSESSMENT AND ACCREDITATION COUNCIL
B.A. (Principal - Gujarati & Economics) - B.Com. (Gujarati & English Medium)
Prin. Dr. Rupali A. Shah (M.Com., Ph.D.)

૨૦૧૮–૧૯ વર્ષ દરમિયાન યુનિવર્સિટી ૪૬મો યુથ ફેસ્ટિવલમાં ભાગ લીધેલ પ્રવૃત્તિવાર વિદ્યાર્થીઓની યાદી

ક્રમ	SPID	વિદ્યાર્થીનું નામ	વર્ગ અને રોલ નંબર	Grant-in-Aid/ SFI	પ્રવૃત્તિનું નામ
૧	2018033851	1. TRIVEDI PARTH ASHWINBHAI	F.Y.B.A., 81	Grant-in-Aid	AKANKI NATAK
	2018033640	2. GHASKATA BHOOMIKA PARESHBHAI	F.Y.B.A., 7	Grant-in-Aid	
	2018033636	3. CHAUHAN VISHAL GORDHANBHAI	F.Y.B.A., 50	Grant-in-Aid	
	2018033763	4. NINAVE SONAL PURUSOTTAMBHAI	F.Y.B.A., 18	Grant-in-Aid	
	2018033656	5. NARIGARA HELI RAMNIKLAL	F.Y.B.A., 17	Grant-in-Aid	
	2018033754	6. KANOJIYA NILESH JIYALALBHAI	F.Y.B.A., 183	Grant-in-Aid	
	2018033804	7. MESHIYA AKSHAY BHARATBHAI	F.Y.B.A., 64	Grant-in-Aid	
	-	8. BHIKADIYA ROHANKUMAR VINAYBHAI	S.Y.B.COM-A, 144	Grant-in-Aid	
૨	2018021964	1. MISHRA NANDINI VIJAYKUMAR	F.Y.B.COM-A, 138	Grant-in-Aid	SAMUH NRUTYA
	2018021857	2. GOSWAMI VANSHITA ANIRUDDHGIRI	F.Y.B.COM-A, 58	Grant-in-Aid	
	2018033656	3. NARIGARA HELI RAMNIKLAL	F.Y.B.A., 17	Grant-in-Aid	
	2018022003	4. PATEL BHOOMI SHAILESHBHAI	F.Y.B.COM-B, 170	Grant-in-Aid	
	2018025777	5. RAJPUT AANCHAL SAJANBHAI	F.Y.B.COM-D, 588	SFI	
	2018025579	6. CHANDWANI DIVYA PRAKASHBHAI	F.Y.B.COM-D, 462	SFI	
	2018021971	7. MORE SALONI NILESHBHAI	F.Y.B.COM-B, 144	Grant-in-Aid	
	-	8. SHAH DHARA BALKRUSHANABHAI	T.Y.B.A., 48	Grant-in-Aid	
૩	2018021964	1. MISHRA NANDINI VIJAYKUMAR	F.Y.B.COM-A, 138	Grant-in-Aid	SAMUH GIT
	2018021857	2. GOSWAMI VANSHITA ANIRUDDHGIRI	F.Y.B.COM-A, 58	Grant-in-Aid	
	2018033656	3. NARIGARA HELI RAMNIKLAL	F.Y.B.A., 17	Grant-in-Aid	
	2018022003	4. PATEL BHOOMI SHAILESHBHAI	F.Y.B.COM-B, 170	Grant-in-Aid	
	2018025777	5. RAJPUT AANCHAL SAJANBHAI	F.Y.B.COM-D, 588	SFI	
	2018025579	6. CHANDWANI DIVYA PRAKASHBHAI	F.Y.B.COM-D, 462	SFI	
	2018021971	7. MORE SALONI NILESHBHAI	F.Y.B.COM-B, 144	Grant-in-Aid	

	-	8. SHAH DHARA BALKRUSHANABHAI	T.Y.B.A., 48	Grant-in-Aid	
૪	-	JOSHI JUHI JIGNESHBHAI	S.Y.B.COM-C, 414	SFI	SHASHTRIYA NRUTYA
૫	2018025628	HOTELWALA AAFRIN NASIMUL GANI	F.Y.B.COM-D, 496	SFI	HARVU KANTHYA SANGIT
૬	2018033722	SOSA AMIT DINESHBHAI	F.Y.B.A., 149	Grant-in-Aid	SHASTRIYA VADHYA SANGIT
૭	2018033754	KANOJIYA NILESH JIYALALBHAI	F.Y.B.A., 183	Grant-in-Aid	HASTKALA
૮	2018025841	SINGH NIKESH SATYADEV	F.Y.B.COM-E, 633	SFI	SHIDHRA CHITRA SPARDHA
૯	2018022101	SHAH RUBINA NAJIULLA	F.Y.B.COM-B, 228	Grant-in-Aid	KAVYA PATHAN
૧૦	-	PIPALIYA KASHYAP GOPALBHAI	S.Y.B.A., 17	Grant-in-Aid	PADPURTI
૧૧	-	PIPALIYA KASHYAP GOPALBHAI	S.Y.B.A., 17	Grant-in-Aid	NAVLIKA SPARDHA

SFI In charge
Akhand Anand Arts & Commerce College
Ved Road, Surat.

E-mail: akhandanandcollege1922@gmail.com
:prinrupalishah@gmail.com
Website: www.akhandanandcollege.com
Phone / Fax: 0261 - 2512040

Managed by Akhand Anand Vidhyabhavan Trust

AKHAND ANAND ARTS & COMMERCE COLLEGE

VED ROAD, SURAT - 395004
(Affiliated to Veer Narmad South Gujarat University, Surat)
ACCREDITED "O" (CGPA 1.92) BY NATIONAL ASSESSMENT AND ACCREDITATION COUNCIL
B.A. (Principal - Gujarati & Economics) - B.Com. (Gujarati & English Medium)
Prin. Dr. Rupali A. Shah (M.Com., Ph.D.)

૨૦૧૯–૨૦ વર્ષ દરમિયાન યુનિવર્સિટી ૪૭મો યુથ ફેસ્ટિવલમાં ભાગ લીધેલ પ્રવૃત્તિવાર વિદ્યાર્થીઓની યાદી

ક્રમ	SPID	વિદ્યાર્થીનું નામ	વર્ગ અને રોલ નંબર	'Grant-in-Aid/ SFI	પ્રવૃત્તિનું નામ
૧	2018025814	SHAIKH AFREEN ANSUR ALI	S.Y.B.COM-C, 522	SFI	SHIDHRA CHITRA SPARDHA
૨	2018021917	KAVAD JAYESH BACHUBHAI	S.Y.B.COM-B, 191	Grant-in-Aid	EK PATRIYA ABHINAY
૩	2019006423	KHOLIYA CHINMAY D.	F.Y.B.COM-A, 134	Grant-in-Aid	SHASHTRIYA VADHYA
૪	2019006998	FIRANGI SHABBIR ALI A.	F.Y.B.COM-D, 539	SFI	HASTAKAL SPARDHA
૫	-	PIPALIYA KASHYAP G.	T.Y.B.A., 14	Grant-in-Aid	PADPURTI SPARDHA
૬	2018022101	SHAH RUBINA NAJIULLAH	S.Y.B.COM-A, 116	Grant-in-Aid	KAVYA PATHAN SPARDHA
૭	-	PIPALIYA KASHYAP G.	T.Y.B.A., 14	Grant-in-Aid	NAVLIKA LEKHAN

SFI In charge
Akhand Anand Arts & Commerce College
Ved Road, Surat.

16/02/22

વી. ન. દ. યુ. યુનિ. સુરત
આવક નં. 2144
તારીખ 16/02/22

વીર નર્મદ દક્ષિણ ગુજરાત યુનિવર્સિટી,
ઉધના – મગદલ્લા રોડ, વેસુ, સુરત – ૩૯૫૦૦૭.

કોલેજોએ આપવાની અને સ્થાનિક તપાસ સમિતિએ ચકાસવાની માહિતી માટેનું નિયત પત્રક
દરેક ડીગ્રી પ્રોગ્રામ માટે અલગથી આ ફોર્મ ભરવું

(1) કોલેજનું નામ અને સરનામું : ડોલીબેન દેસાઈ ઇન્સ્ટીટ્યુટ ઓફ કોમ્પ્યુટર એન્ડ અલાઈડ સાયન્સ.

(2) ડિગ્રી–પ્રોગ્રામનું નામ : બી.કોમ. (ગુજરાતી માધ્યમ)

(3) આ ડિગ્રી પ્રોગ્રામમાં વિકલ્પોના નામ :

(4) વર્ગ દીઠ સંખ્યા : 100

(< 60, > 100)

(5) વર્ગોની સંખ્યા : F. Y. : 1 , S. Y.: 1 , T. Y.: 1

(6) કુલ વિદ્યાર્થીઓની સંખ્યા : F. Y. : 11, S. Y. : 19 , T. Y.: 21 Total : 51

(7) શૈક્ષણિક સ્ટાફ સંબધિત માહિતી : (શા. શિક્ષણના વ્યાખ્યાતા અને ગ્રંથપાલ સહિત)

(A) વર્ગોની સંખ્યા તથા વિષયવાર કાર્યભાર : Annexure - 1

(B) દરેક વિષય માટે નીચેની માહિતી અલગથી આપવી. (જો વિષય એક થી વધુ ડિગ્રી પ્રોગ્રામમાં ભણાવવામાં આવતો હોય તો તેવા દરેક ડિગ્રી પ્રોગ્રામમાં તેને સમાવવો.)

(I) વિષય : (1) _____

ક્રમ	અધ્યાપકનું નામ	યુનિ. ની માન્યતાના પત્ર-ની તારીખ અને નંબર (એક–એક નકલ બીડવી)	વર્ષ/ સેમેસ્ટર દીઠ કાર્યભાર (કુલ તાસ)			કુલ તાસ (તાસના કલાકો) (પ્રેકટિકલ-ના 2 કલાકો = એક કલાકનો 1 તાસ)
			પ્રથમ	દ્વિતિય	તૃતીય	
1.						
2.						
		કુલ				

Annexure – ૨

(II) વિષય : (2) _____

ક્રમ	અધ્યાપકનું નામ	યુનિ. ની માન્યતાના પત્રની તારીખ અને નંબર (એક– એક નકલ બીડવી)	વર્ષ/ સેમેસ્ટર દીઠ કાર્યભાર (કુલ તાસ)			કુલ તાસ (તાસના કલાકો) (પ્રેકટિકલના 2 કલાકો = એક કલાકનો 1 તાસ)
			પ્રથમ	દ્વિતિય	તૃતીય	
1.						
2.	Annexure – ૨					
.						
		કુલ				

(III) વિષય : (3) _____

(અલગ સીટમાં માહિતી આપવી)

(B) આ ડિગ્રી પ્રોગ્રામનો કુલ કાર્યભાર (તમામ વિષયો સાથે) અને અધ્યાપકોની નિમણૂંકની માહિતી (શા.શિક્ષણના વ્યાખ્યાતા તથા ગ્રંથાલય સહિત) :

ક્રમ	વિષયનું નામ	જરૂરી અધ્યાપકોની સંખ્યા	યુનિવર્સિટી એપ્રુવ્ડ શિક્ષકોની સંખ્યા	ખૂટતા શિક્ષકો
1	શારીરીક શિક્ષણ	1		
2	ગ્રંથાલય	1		
3				
4	Annexure – 3			
.				
.				
.				

આ ડિગ્રી પ્રોગ્રામ માટે

(i) જરૂરી અધ્યાપકોની કુલ સંખ્યા (તમામ વિષયો મળીને) : _____

(ii) યુનિવર્સિટી માન્ય કુલ અધ્યાપકોની સંખ્યા : _____

(iii) નિમણૂકની ટકાવારી _____% (iv) ઘટતા અધ્યાપકોની ટકાવારી : _____%

(માહિતી અલગ સીટમાં આપવી)

સંસ્થામાં ચાલતા અભ્યાસક્રમોનું નામ (અભ્યાસક્રમ વાઈઝ અલગ-અલગ માહિતી મોકલવી)	જરૂરી કુલ અધ્યાપકોની સંખ્યા	યુનિવર્સીટી માન્યતા પ્રાપ્ત પુરા સમયના કાયમી અધ્યાપકોની સંખ્યા	૧૧ મહિનાના કોન્ટ્રાકચ્યુલ અધ્યાપકોની સંખ્યા	વીઝીટીંગ અધ્યાપકો
: Annexure – ४				

(8) આચાર્યનું નામ : ઈ. ચા. આચાર્ય: ડૉ . રીના અતુલભાઈ દેસાઇ (Annexure – ५)
(યુનિવર્સિટી માન્યતાના પત્રની નકલ બિડવી)

(9) **શૈક્ષણિક તથા વહીવટી સ્ટાફને ચૂકવાતા પગાર સંબંધિત માહિતી :** (Annexure – ६)

(i) પગાર ધોરણ : પાંચમુ / છઠું પગાર પંચ : છઠું

(ii) મોધવારી ભથ્થું % : ૯૦% (iii) ઘરભાડા ભથ્થું % :૧૦% (iv) (મો.ભ + ઘ૨ ભાડા ભથ્થું) :૧૦૦ %

(v) ગ્રાન્ટ ઈન એઈડ કોલેજમાં ચૂકવાતાં (DA + HRA) ની ટકાવારી (%) ૧૨૫% + ૧૦% = ૧૩૫%

(vi) રેશિયો : (DA +HRA) : i.e. ((iv) ÷ (v)) : ૦.૭૪ %

(10) **૨૫ કે તેથી વધુ કોલેજોએ ભાગ લીધો હોય તેવી યુનિવર્સિટી દ્વારા આયોજિત રમતગમતની હરિફાઈઓમાં ભાગ લેવાની માહિતી**

(i) કોલેજોએ ભાગ લીધેલ હોઈ તેવી યુનિવર્સિટી આયોજિત રમતગમતની હરિફાઈઓની સંખ્યા (૨૫ કે તેથી વધુ): ના

(ii) આ પ્રોગ્રામમાં વિદ્યાર્થીઓએ ભાગ લીધો હોય તેવી હરિફાઈઓની સંખ્યા : ના

(Please Provide on a Separate Sheet the list of events in which the college took Part)

(11) **૨૫ કે તેથી વધુ કોલેજોએ ભાગ લીધો હોય તેવી યુવક મહોત્સવની હરીફાઈમાં ભાગ લીધો હોય તેની માહિતી**

(i) યુનિવર્સિટી દ્વારા આયોજિત હરિફાઈઓની સંખ્યા : ૦૦

(ii) આ કોલેજે ભાગ લીધો હોય તેવી હરિફાઈની સંખ્યા : ૦૦

(આ કોલેજે ભાગ લીધેલ હોય તેવી હરિફાઈની યાદી અલગથી બિડવી)

(12) **વહીવટી સ્ટાફ સંબંધિત માહિતી (પ્રયોગશાળાના સ્ટાફ સહિત)**

	નિમાયેલ / જરૂરી
(i) હેડ કલાર્કની સંખ્યા :	૦ / ૦
(ii) સિનિયર કલાર્કની સંખ્યા :	૧ / ૧
(iii) જુનિયર કલાર્કની સંખ્યા :	૧ / ૨
(iv) સેવકોની સંખ્યા :	૨ / ૨
(v) અન્ય (સ્પષ્ટતા કરવી) :	૦ / ૦
કુલ :	૪ / ૫

ટકાવારી : ૮૦.૦૦ %

(13) યુનિવર્સિટીને જોડાણની ફી તથા અન્ય ફી ચૂકવ્યા અંગેની માહિતી : (Annexure – ૭)

(i) આ ડિગ્રી પ્રોગ્રામની કુલ જોડાણ અરજી ફી : ૨૦,૦૦૦

(i) રીસીપ્ટ નંબર.: ૧૯૨૮૯ તથા તારીખ : ૨૪/૦૯/૨૦૨૧

(તમામ રીસીપ્ટની એક એક નકલ બિડવી)

(ii) વિદ્યાર્થી દીઠ જોડાણ ફી : (Annexure – ૮)

(a) વિદ્યાર્થી ઓની સંખ્યા : ૫૧ (b) વિદ્યાર્થી દીઠ રકમ : ૩૯૬

I કુલ રકમ : ૨૦૧૯૬ રીસીપ્ટ નંબર.: ૪૪૧૨૮,૨૯૩૭૨ તારીખ : ૧૪/૧૨/૨૦૨૧ ,૨૮/૧૦/૨૦૨૧

(તમામ રીસીપ્ટની એક એક નકલ બિડવી)

(iii) યુનિવર્સિટી કેમ્પસ ડેવેલોપમેન્ટ ફી : (Annexure – ૯)

(a) વિદ્યાર્થીઓની સંખ્યા : ૪૮*૨ (b) વિદ્યાર્થી દીઠ રકમ : ૫૦

કુલ રકમ : ૪૮૦૦

(તમામ રીસીપ્ટની એક નકલ બિડવી)

(iv) સ્પોર્ટસ ડેવેલોપમેન્ટ ફી :

(a) વિદ્યાર્થીઓની સંખ્યા : ૪૮*૨ (b) વિદ્યાર્થી દીઠ રકમ :૨૦

કુલ રકમ : ૧૯૨૦

(તમામ રીસીપ્ટની એક-એક નકલ બિડવી):

(v) યુનિવર્સિ ટી સ્પોર્ટસ એન્ડ કલ્ચરલ એક્ટીવીટી ફી :

(a) વિદ્યાર્થીઓની સંખ્યા : ૪૮ (b) વિદ્યાર્થી દીઠ રકમ : ૨૦

I કુલ રકમ : ૧૯૨૦

(તમામ રીસીપ્ટની એક એક નકલ બિડવી)

(14) બોનસ/પેનલ્ટી પોઈન્ટ સંબંધિત માહિતી :

(i) સ્ટાફરૂમની સાથે વોશરૂમ ની વ્યવસ્થા :	છે
(ii) સ્ટાફરૂમ / કેમ્પસમાં વાઈફાઈની વ્યવસ્થા :	છે
(iii) વિદ્યાર્થીનીઓ માટે કોમનરૂમની વ્યવસ્થા :	છે
૮૫–૯ ગ્રંથાલયમાં અલગ વાંચન માટેનો રૂમ ૨	છે

ગ્રંથાલયમાં ઉપલબ્ધ પુસ્તકોની સંખ્યા : (Annexure ૧૦)

(v) રમત ગમતનું મેદાન :	છે
(vi) પ્રયોગશાળામાં જરૂર મુજબના સાધનોની ઉપલબ્ધી : (ઉપલબ્ધ સાધનોની યાદી પ્રયોગશાળા માટે બિડવી)	છે
(vii) કોલેજ જે મકાન/ કેમ્પસમાં ચાલે છે તેના શાળા કે આ યુનિ. સાથે સંલગ્ન નહી હોય તેવી સંસ્થા ચાલે છે કે કેમ ? (જો જવાબ 'હા' હોય તો પેરા– ૧૫ માં અન્ય અવલોકનોમાં વિગતો આપવી.)	હા
(viii) સેવાપોથીમાં નિયમિત નોંધ કરવામાં આવે છે. અને O.69 (A & B) ની જોગવાઈઓનું પાલન થાય છે.	હા
(ix) સેમિનાર/ કોન્ફરન્સ માટે ડ્યુટી લીવ આપવામાં આવે છે. ?	હા

(x) યુનિવર્સિટીના કામ અર્થે ડયુટી લીવ આપવામાં આવે છે. ?	હા	
(xi) મેનરટીનીટી / પેટરનીટી લીવ આપવામાં આવે છે ?	હા	
(xii) એ-રોલમેન્ટની કાર્યવાહી પૂર્ણ થયેથી વિદ્યાર્થીઓની ઓરીજીનલ માર્કશીટ તથા સર્ટીફીકેટ પરત આપવામાં આવે છે.	હા	
(xiii) એન્ટી રેગીંગ સમિતિ રચાયેલ છે ?	હા	(Annexure – ૧૧)
(xiv) જાતીય સતામણી રોકવા માટે સેલની રચના કરવામાં આવી છે.	હા	Annexure – ૧૨-૧૪)
(xv) યુનિવર્સિટીએ નિયત કર્યા સિવાયની અન્ય ફી લેવામાં આવે છે ?	ના	(Annexure – ૧૫)
(xvi) વિદ્યાર્થીઓને પ્રોસ્પેકટર્સ આપવામાં આવે છે ?	હા	
(xvii) પ્રોસપેકટર્સની કિમત જણાવો.	રૂા. O/-	
(xviii) વિદ્યાર્થી સંઘ પ્રતિનિધિ SRC) ના હિસાબો ઓડિટ થયેલ છે કે નહી ?	હા	
(xix) ગત વર્ષે જોડાણ માટે યુનિવર્સિટી દ્વારા જણાવેલ શરતોની સંખ્યા અને આ શરતો પૈકી પરિપાલન થયેલ શરતોની સંખ્યા (પુરાવાનું બિડાણ જોડવું)	હા	(Annexure – ૧૬)
(xx) AAA નું ઓડિટ થયેલ છે ?	ના	
(xxi) કન્યા છાત્રાલય છે કે નહી ?	ના	
(xxii) કુમાર છાત્રાલય છે કે નહી ?	ના	
(xxiii) ફાયર સેફટી માટે જરૂરી માત્રામાં સાધનસામગ્રી, યંત્રસામગ્રી અને ઉપકરણો ઉપલબ્ધ છે કે નહી ?	હા	

(15) *બોનસ / પેનલ્ટી પોઈન્ટ મળી શકે તેના અન્ય મુદ્દાઓ / અવલોકનો :*
(ઉ.દા. તરીકે (૧) કોલેજ જે મકાન/ કેમ્પસમાં ચાલે છે તેમા શાળા કે આ યુનિ. સાથે સંલગ્ન નહી હોય તેવી સંસ્થા ચાલે છે કે કેમ તેની માહિતી (૨) વિદ્યાર્થી / સ્ટાફ માટે ગ્રંથાલય / પ્રયોગશાળા/ કેમ્પસ/પી.એફ. વગેરેમાં વિદ્યાર્થીઓને મળવી જોઈતી સુવિધાનો અભાવ અથવા વધારાની સુવિધા વગેરે)

1.

2.

3.

.

.

.

(16) સદર અભ્યાસક્રમનું રાજય સરકારના શિક્ષણ વિભાગ, ગાંધીનગર તરફથી પ્રસિધ્ધ થયેલ છેલ્લાંમાં છેલ્લા જાહેરનામાની નકલ આપવી.

આથી અમો પ્રમાણિત કરીએ છીએ કે ઉપર જણાવેલ માહિતી અમારી જાણ મુજબ અને ઉપલબ્ધ આધારો મુજબ સાચી અને ખરી છે.

આચાર્યની સહી
(નામ તથા સિક્કો)

I/C PRINCIPAL
DOLLYBEN DESAI INSTITUTE OF
COMPUTER AND ALLIED SCIENCES

સંચાલક મંડળના પ્રતિનિધિની સહી
(નામ અને સિક્કો)

અવલોકનો :

૧. કોલેજમાં હાલ ઈ. ચા. આચાર્ય કાર્યરત છે.

૨. ફાયર સેફટીના અપડેટ સાધનોની વ્યવસ્થા છે.

૩. સમગ્ર બિલ્ડિંગમાં CCTV ની સગવડ સાથે ઉપલબ્ધ છે.

૪. COVID ના સમયમાં અધ્યાપકોને ૫૦% પગાર અપાયો હતો. બાકી પગાર માંથી ૨૫% પગાર અધ્યાપકોને ચૂકવી દેવાયો છે તેમજ ૨૫% પગાર ચૂકવવાનો બાકી છે, જે માર્ચ મહીનામાં ચૂકવવા બાહેંધરી આપી છે.

૫. કોલેજનું અલગ રમત નું મેદાન છે.

શરતો :

૧) કાયમી આચાર્યની નિમણૂક કરવી .

૨) COVID ના સમયમાં અધ્યાપકોને ૫૦% પગાર અપાયો હતો. બાકી પગાર માંથી ૨૫% પગાર અધ્યાપકો ને ચૂકવી દેવાયો છે તેમજ ૨૫% પગાર ચૂકવવાનો બાકી છે તે સત્વરે ચૂકવી આપવો.

૩) યુનિવર્સીટી તેમજ ગુજરાત રાજ્ય સરકારના નિયમ મુજબ મોંઘવારી ભથ્થા (D.A) માં સમયસર વધારો કરી ચુકવણી કરવી.

૪) યુનિવર્સીટીના ધાર ધોરણ મુજબ પગારની ચુકવણી કરવી.

૫) યુનિવર્સિટીના ઓર્ડિનન્સ 69 (A) અને 69 (B) નું સંપૂર્ણપણે પાલન કરવું.

અમો, નીચે મુજબના સમિતિના સભ્યોએ ઉપરોકત માહિતીની ચકાસણી કરી છે અને ઉપલબ્ધ આધારો મુજબ તે સાચી અને ખરી છે. ઉપરોકત માહિતી અને અવલોકનોના આધારે અમો સદર ડિગ્રી પ્રોગ્રામ માટે સંસ્થાની જોડાણની અરજી ગ્રાહય રાખી નીચેના સમયગાળા માટે ~~નવું~~/ ચાલુ / ~~કાયમી~~ જોડાણ આપવા ભલામણ કરીએ છીએ / ~~કરતાં નથી~~.

સમય ગાળો : ૨૦૨૨ -૨૩

નામ:	*સહી :*
૧) ડો. યોગેશભાઈ જે. મીસ્ત્રી	ઓનલાઈન હાજર
૨) ડો. સ્નેહલ કિરણભાઈ જોષી	ગેરહાજર
૩) શ્રી બિમલ હર્ષદભાઇ પટેલ	ગેરહાજર
૪) ડો. ભરતકુમાર ચીમનલાલ પટેલ	ગેરહાજર
૫) ડો. હિતેશકુમાર જયંતીભાઈ પટેલ	ઓનલાઈન હાજર
૬) શ્રી મનીષ હરિવદન ટેલર	ગેરહાજર
૭) ડો. હોમયર એરંચ પટેલ	ગેરહાજર
૮) ડો. નરેશકુમાર વિનુભાઈ બુટાણી	ઓનલાઈન હાજર
૯) ડો. હેતલકુમાર ભરતકુમાર ગજ્જર	ગેરહાજર
૧૦) ડો. સ્વાતિ ધ્રુવ નાયક	ગેરહાજર
૧૧) શ્રીમતી વિજયલક્ષ્મી રામપ્રકાશ શર્મા	ગેરહાજર
૧૨) ડો. ટી. જે. ગોહિલ	ગેરહાજર
૧૩) શ્રી બ્રિજેશ નટવરલાલ શુક્લા	ગેરહાજર
૧૪) ડો. મહેન્દ્રસિંહ બી. મહીડા	ઓનલાઈન હાજર
૧૫) ડો. વિજયકુમાર ઈશ્વરલાલ પટેલ	ઓનલાઈન હાજર

(કોઈ પણ ખાનું ખાલી રાખવું નહી)

(આપણી યુનિવર્સિટી આપણું ગૌરવ)

Meeting ID	Topic	Start Time	End Time	User Email	Duration (Minutes)	Participants
87987344124	Online LIC for Continue Affiliation - Dollyben Desai Institute of Computer & Allied Sciences	02-09-2022 10:27	02-09-2022 12:09	webinar4@vnsgu.ac.in	103	21
Name (Original Name)	User Email	Total Duration (Minutes)	Guest			
VNSG University	webinar4@vnsgu.ac.in	103	No			
Dr. Y. J. Mistry GACC Vansda		102	Yes			
Dollyben Desai Institute of Computer and Allied Sciences Palsana	principal_217@vnsgu.ac.in	77	Yes			
Dr. Naresh Butani		32	Yes			
Dr.S.P.Vora & Dr. Mukesh Chaudhari		73	Yes			
Naresh Butani	nareshbutani@gmail.com	45	Yes			
Prof. Manish Tailor		70	Yes			
Dr. Vijay I. Patel		73	Yes			
Prof. Dr. Hitesh J Patel		69	Yes			
Mukesh Mahida	mbmahida@yahoo.com	60	Yes			
Bharat Patel		61	Yes			
Yogeshkumar Mistry	yjmistry2012@gmail.com	58	Yes			
Brijesh Shukla		32	Yes			

Annexure - 1

વર્ગોની સંખ્યા તથા વિષયવાર કાર્યભાર

ક્રમ	વિષય	F.Y.		S.Y.		T.Y.		Total	
		કુલ વર્ગો	કુલ તાસ	કુલ વર્ગો	કુલ તાસ	કુલ વર્ગો	કુલ તાસ	કુલ વર્ગો	કુલ તાસ
૧	બીઝનેસ એડમીનીસ્ટ્રેસન & બેન્કિંગ	૧	૬	૧	૬	૧	૬	૩	૧૮
૨	ઇકોનોમિકસ	૧	૩	૧	૩	૧	૩	૩	૯
૩	સ્ટેટેસ્ટિક	૧	૩	૦	૦	૦	૦	૧	૩
૪	અંગ્રેજી	૧	૩	૧	૩	૧	૩	૩	૯
૫	વ્યવસાય નિયમન માળખું	૦	૦	૦	૦	૧	૩	૧	૩
૬	એકાઉન્ટન્સી & ઓડીટીંગ	૧	૩	૧	૯	૧	૬	૩	૧૮
૭	એન્વાયરમેન્ટલ સ્ટડીઝ	૧	૩	૦	૦	૦	૦	૧	૩
કુલ								૧૫	૬૩

Annexure - 2

(A) દરેક વિષય માટે નીચેની માહિતી અલગથી આપવી. (જો વિષય એક થી વધુ ડીગ્રી પ્રોગ્રામમાં ભણાવવામાં આવતો હોય તો તેવા દરેક ડીગ્રી પ્રોગ્રામમાં તેને સમાવવો.)

૧. વિષય : બીઝનેસ એડમીનીસ્ટ્રેસન & બેન્કિંગ

ક્રમ	અધ્યાપકનું નામ	યુની. ની માન્યતાના પત્રની તારીખ અને નંબર (એક - એક નકલ બીડવી)	વર્ષ/સેમેસ્ટર દીઠ કાર્યભાર (કુલ તાસ)			કુલ તાસ (તાસના કલાકો) (પ્રેક્ટીકલના ૨ કલાકો = એક કલાકનો ૧ તાસ)
			પ્રથમ	દ્વિતીય	તૃતીય	
૧	લોટવાલા વિશાલ જયેશકુમાર	તા. ૧૧-૦૬-૨૦૧૨ ક્રમાંક : એસ(૧)/(માન્યતા-૧૯૫)/૬૩૦૮/૨૦૧૨	૮	૬	૬	૨૦

૨. વિષય : એકાઉન્ટન્સી

ક્રમ	અધ્યાપકનું નામ	યુની. ની માન્યતાના પત્રની તારીખ અને નંબર. (એક - એક નકલ બીડવી)	વર્ષ/સેમેસ્ટર દીઠ કાર્યભાર (કુલ તાસ)			કુલ તાસ (તાસના કલાકો) (પ્રેક્ટીકલના ૨ કલાકો = એક કલાકનો ૧ તાસ)
			પ્રથમ	દ્વિતીય	તૃતીય	
૧	એકતા પટેલ	તા. ૧૩-૦૮-૨૦૨૧ ક્રમાંક : એસ(૧)/(માન્યતા-૧૫૪)/૧૩૦૧૯/૨૦૨૧	૬	૯	૬	૨૧

૩. વિષય : આકડાશાસ્ત્ર

ક્રમ	અધ્યાપકનું નામ	યુની. ની માન્યતાના પત્રની તારીખ અનેનંબર (એક - એક નકલ બીડવી)	વર્ષ/સેમેસ્ટર દીઠ કાર્યભાર (કુલ તાસ)			કુલ તાસ (તાસના કલાકો) (પ્રેક્ટીકલના ૨ કલાકો = એક કલાકનો ૧ તાસ)
			પ્રથમ	દ્વિતીય	તૃતીય	
૧	જનક ચૌહાણ	મુલાકાતી	૩	૦	૦	૩

૪. વિષય : એન્વાયરમેન્ટલ સ્ટડીઝ

ક્રમ	અધ્યાપકનું નામ	યુની. ની માન્યતાના પત્રની તારીખ અનેનંબર (એક - એક નકલ બીડવી)	વર્ષ/સેમેસ્ટર દીઠ			કુલ તાસ (તાસના કલાકો)
			પ્રથમ	દ્વિતીય	તૃતીય	
૧	રીના અતુલભાઈ દેસાઈ	તા. ૦૪-૦૯-૨૦૧૪ ક્રમાંક : એસ(૧)/(માન્યતા-૧૫૪)/૧૦૭૩૭/૨૦૧૪	3	0	0	3

૫. વિષય : અર્થશાસ્ત્ર

ક્રમ	અધ્યાપકનું નામ	યુની. ની માન્યતાના પત્રની તારીખ અનેનંબર (એક - એક નકલ બીડવી)	વર્ષ/સેમેસ્ટર દીઠ			કુલ તાસ (તાસના કલાકો)
			પ્રથમ	દ્વિતીય	તૃતીય	
૧	મોહમ્મદફૈસલ અબ્દુલવહાબ મુલ્લા	હંગામી	3	3	3	૯

૬. વિષય : અંગ્રેજી

ક્રમ	અધ્યાપકનું નામ	યુની. ની માન્યતાના પત્રની તારીખ અનેનંબર (એક - એક નકલ બીડવી)	વર્ષ/સેમેસ્ટર દીઠ			કુલ તાસ (તાસના કલાકો)
			પ્રથમ	દ્વિતીય	તૃતીય	
૧	રીના અતુલભાઈ દેસાઈ	તા. ૦૪-૦૯-૨૦૧૪ ક્રમાંક : એસ(૧)/(માન્યતા-૧૫૪)/૧૦૭૩૭/૨૦૧૪	3	3	3	૯

૭. વિષય : વ્યવસાય નિયમન માળખું

ક્રમ	અધ્યાપકનું નામ	યુની. ની માન્યતાના પત્રની તારીખ અને નંબર (એક - એક નકલ બીડવી)	વર્ષ/સેમેસ્ટર દીઠ			કુલ તાસ (તાસના કલાકો)
			પ્રથમ	દ્વિતીય	તૃતીય	
૧	મોહમ્મદફૈસલ અબ્દુલવાહબ મુલ્લા	હંગામી	0	0	3	3

Annexure – 3

(B) આ ડિગ્રી પ્રોગ્રામનો કુલ કાર્યભાર (તમામ વિષયો સાથે) અને અધ્યાપકોની નિમણુંકની માહિતી (શા.શિક્ષણના વ્યાખ્યાતા તથા ગ્રંથપાલ સહિત)

ક્રમ	વિષયનું નામ	જરૂરી અધ્યાપકોની સંખ્યા	યુનીવર્સીટી એપ્રુવ્ડ શિક્ષકોની સંખ્યા	ખૂટતા શિક્ષકો
૧	બીઝનેસ એડ્મીનીસ્ટ્રેસન & બેન્કિંગ	૧	૧	૦
૨	ઇકોનોમિક્સ	૦.૫ (૯ પિરયડ)	૦	૦.૫
૩	સ્ટેટેસ્તિક	૦.૫ (૩ પિરયડ)	૦.૫	૦
૪	અંગ્રેજી	૧ (૯ પિરયડ)	૧	૦
૫	વ્યાપાર-નિયમન માળખું	૦.૫ (૩ પિરયડ)	૦	૦.૫
૬	એકાઉન્ટન્સી & ઓડીટીંગ	૧	૧	૦
૭	એન્વાયરમેન્ટલ સ્ટડીઝ	૦.૫ (૩ પિરયડ)	૦.૫	૦
૮	શારીરિક શિક્ષણ	૧	૧	૦
૯	ગ્રંથપાલ	૧	૧	૦

આ ડિગ્રી પ્રોગ્રામ માટે

૧. જરૂરી અધ્યાપકોની કુલ સંખ્યા (તમામ વિષયો મળીને) : ૬. ૫

૨. યુનીવર્સીટી માન્ય સમપૂણ લાયકાત ધરાવતા (Ph.D/Net/ Slet ની શરત પૂર્ણ થતી હોય તેવા) કુલ કાયમી અધ્યાપકોની સંખ્યા : ૫. ૫

૩. નિમણુંકની ટકાવારી : ૮૪.૬૧ %

૪. ઘટતા અધ્યાપકોની ટકાવારી : ૧૫.૩૯ %

Annexure – 4

સંસ્થામાં ચાલતા અભ્યાસક્રમોનું નામ (અભ્યાસક્રમ વાઈઝ અલગ-અલગ માહિતી મોકલવી)	જરૂરી કુલ અધ્યાપકોની સંખ્યા	યુનિવર્સિટી માન્યતા પ્રાપ્ત પુરા સમયના કાયમી અધ્યાપકોની સંખ્યા	૧૧ મહિનાના કોન્ટ્રાક્ચ્યુલ અધ્યાપકોની સંખ્યા	વીઝીટીંગ અધ્યાપકો
બી.કોમ (ગુજરાતી માધ્યમ)	૬.૫	૫	૦	૦.૫

Dollyben Desai Institute of Computer and Allied sciences, Palsana

faculty work load for the academic year 2021-22

F.Y.B.COM (SEM-1)		
Sub Code	Subject Name	Lec. Per Week
1	Language through Literature-1	3
1	Enviromental Studies-1	3
1	Business Economics-1	3
1	Financial Accounting-1	3
1	Business Administration-1	3
2	Statistics for Buiness-1	3
4	Banking & Insurance-1	3

Faculty Name : Vishal Lotwala		
Subject Name	Class	Lec. Per Week
Banking & Insurance-1	F.Y.B.COM	3
Business Administration-1	F.Y.B.COM	3
Banking & Insurance-3	S.Y.B.COM	3
Business Administration-3	S.Y.B.COM	3
Banking & Insurance-5	T.Y.B.COM	3
Business Administration-5	T.Y.B.COM	3
Total		18

S.Y.B.COM (SEM-3)		
Code	Subject Name	Lec. Per Week
1	Language through Literature-3	3
1	Macro Economics-3	3
1	Accountancy & Taxation-1	3
1	Business Administration-3	3
1	Advance Accounting & Auditing-1	3
1	Advance Accounting & Auditing-2	3
4	Banking & Insurance-3	3

Faculty Name : Ekta Patel		
Subject Name	Class	Lec. Per Week
Financial Accounting-1	F.Y.B.COM	3
Accountancy & Taxation-1	S.Y.B.COM	3
Advance Accounting & Auditing-1	S.Y.B.COM	3
Advance Accounting & Auditing-2	S.Y.B.COM	3
Advance Accounting & Auditing-5	T.Y.B.COM	3
Advance Accounting & Auditing-6	T.Y.B.COM	3
Total		18

T.Y.B.COM (SEM-5)		
Sub Code	Subject Name	Lec. Per Week
1	Language through Literature-5	3
1	Business regulatorty framework -1	3
1	Business Administration-5	3
1	Indian Economy-1	3
1	Advance Accounting & Auditing-5	3
1	Advance Accounting & Auditing-6	3
4	Banking & Insurance-5	3

Faculty Name : Mohmadfaishal Mulla		
Subject Name	Class	Lec. Per Week
Business Economics-1	F.Y.B.COM	3
Macro Economics-3	S.Y.B.COM	3
Indian Economy-1	T.Y.B.COM	3
Business regulatorty framework -1	T.Y.B.COM	3
Total		12

Faculty Name : Reena Desai		
Subject Name	Class	Lec. Per Week
Language through Literature-3	S.Y.B.COM	3
Language through Literature-5	T.Y.B.COM	3
Enviromental Studies-1	F.Y.B.COM	3
Total		12

Faculty Name : Janak Chauhan		
Subject Name	Class	Lec. Per Week
Statistic for Business-1	F.Y.B.COM	3
Total		3

Dollyben Desai Institute of Computer and Allied sciences, Palsana

faculty work load for the academic year 2021-22

F.Y.B.COM (SEM-2)		
Sub Code	Subject Name	Lec. Per Week
1	Language through Literature-2	3
1	Enviromental Studies-2	3
1	Business Economics-2	3
1	Financial Accounting-2	3
1	Business Administration-2	3
2	Statistics for Buiness-2	3
4	Banking & Insurance-2	3

Faculty Name : Vishal Lotwala		
Subject Name	Class	Lec. Per Week
Banking & Insurance-2	F.Y.B.COM	3
Business Administration-2	F.Y.B.COM	3
Banking & Insurance-4	S.Y.B.COM	3
Business Administration-4	S.Y.B.COM	3
Banking & Insurance-6	T.Y.B.COM	3
Business Administration-6	T.Y.B.COM	3
Organisational structure and Behaviour	F.Y.B.C.A	2
Total		20

S.Y.B.COM (SEM-4)		
Sub Code	Subject Name	Lec. Per Week
1	Language through Literature-4	3
1	Macro Economics-4	3
1	Accountancy & Taxation-2	3
1	Business Administration-4	3
1	Advance Accounting & Auditing-3	3
1	Advance Accounting & Auditing-4	3
4	Banking & Insurance-4	3

Faculty Name : Ekta Patel		
Subject Name	Class	Lec. Per Week
Financial Accounting-2	F.Y.B.COM	3
Accountancy & Taxation-2	S.Y.B.COM	3
Advance Accounting & Auditing-3	S.Y.B.COM	3
Advance Accounting & Auditing-4	S.Y.B.COM	3
Advance Accounting & Auditing-7	T.Y.B.COM	3
Advance Accounting & Auditing-8	T.Y.B.COM	3
computerised financial accounting	F.Y.B.C.A	3
Total		21

T.Y.B.COM (SEM-6)		
Sub Code	Subject Name	Lec. Per Week
1	Language through Literature-6	3
1	Business regulatorty framework -2	3
1	Business Administration-6	3
1	Indian Economy-2	3
1	Advance Accounting & Auditing-7	3
1	Advance Accounting & Auditing-8	3
4	Banking & Insurance-6	3

Faculty Name : Mohmadfaishal Mulla		
Subject Name	Class	Lec. Per Week
Business Economics-2	F.Y.B.COM	3
Macro Economics-4	S.Y.B.COM	3
Indian Economy-2	T.Y.B.COM	3
Business regulatorty framework -2	T Y.B.COM	3
Total		12

Faculty Name : Reena Desai		
Subject Name	Class	Lec. Per Week
Language through Literature-2	F.Y.B.COM	3
Language through Literature-4	S.Y.B.COM	3
Language through Literature-6	T.Y.B.COM	3
Enviromental Studies-2	F.Y.B.COM	3
Total		12

Faculty Name : Janak Chauhan		
Subject Name	Class	Lec. Per Week
Statistic for Business - 2	F.Y.B.COM	3
Total		3

SMT. SUMATIBEN R. BHATT EDUCATION CAMPUS
Administered by : Dr. Saurabh J. Desai Charitable Trust
DOLLYBEN DESAI INSTITUTE OF COMPUTER AND ALLIED SCIENCES
(Affiliated to VEER NARMAD SOUTH GUJARAT UNIVERSITY, SURAT)
College Code : BCA : 217 B.Sc / B.Com : 353

૩૧

Ref No: DDICAS/2022/03/30

તા.-૨૩/૦૩/૨૦૨૨

પ્રતિ શ્રી,
રજિસ્ટ્રાર,
વીર નર્મદ દક્ષિણ ગુજરાત યુનિવર્સિટી
સુરત

વિષય: LIC કમિટી દ્વારા આપવામાં આવેલ શરતોના પરિપાલનની બાંહેધરી

માનનીય મહોદય શ્રી,

યુનિવર્સિટી દ્વારા તારીખ ૦૪/૦૩/૨૦૨૨ ના પરિપત્ર નંબર : (જોડાણ)(યુજી) (પલસાણા-૨૧૭)(બી. સી. એ)(૨૨)/૪૩૦૯ ના સંદર્ભ માં જણાવવાનું કે શૈ. વર્ષ ૨૦૨૨-૨૩ ના ચાલુ જોડાણ માટેની શરતોના પરિપાલનની બાંહેધરી નો અહેવાલ નીચે મુજબ છે.

બી.સી.એ ની શરતો તથા પરિપાલન માટેની બાંહેધરી

ક્રમ	શરતની વિગત	પરિપાલન માટેની બાંહેધરી
૧	કાયમી આચાર્યની નિમણુંક કરવી.	સંસ્થા દ્વારા કાયમી આચાર્યની નિમણૂક માટે ૬ થી વધુ પ્રયાસ કરવામાં આવેલ છે, પરતું એક પણ અરજી ન મળતા નિમણૂક થઈ શકી નથી. હાલ, કેંદ્રસ્થ ભરતી માટે યુનિવર્સિટી દ્વારા માહિતી મંગાવવામાં આવી હતી, જે યુનિવર્સિટીને જમા કરાવેલ છે.
૨	COVID ના સમયમાં અધ્યાપકોને ૫૦% પગાર અપાયો હતો. બાકી ૨૫% પગાર અધ્યાપકોને ચુકવી દેવાયો છે. તેમજ ૨૫% પગાર ચૂકવવાનો બાકી છે તે સત્વરે ચૂકવી આપવો.	સંસ્થા દ્વારા અધ્યાપકો ને બાકી ૨૫% પગાર ટુંક સમય માં ચૂકવવાની બાંહેધરી આપવામાં આવી છે.
૩	યુનિવર્સીટી તેમજ ગુજરાત રાજ્ય સરકારની નિયમ મુજબ મોંઘવારી ભથ્થા (D:A) માં સમયસર વધારો કરી ચુકવણી કરવી.	સંસ્થા ટુંક સમય માં ગુજરાત રાજ્ય સરકારના નિયમ મુજબ D.A. માં વધારો કરવાની બાંહેધરી આપે છે.
૪	યુનિવર્સીટીના ધાર ધોરણ મુજબ પગારની ચુકવણી કરવી.	સંસ્થા ટુંક સમયમાં જ યુનિવર્સીટીના ધાર ધોરણ મુજબ પગારની ચુકવણી કરવાની બાંહેધરી આપે છે.
૫	યુનિવર્સીટીના ઓર્ડિનન્સ ૬૯ એ અને ૬૯ બી નું સંપુર્ણપણે પાલન કરવું.	સંસ્થા દ્વારા યુનિવર્સીટીના ઓર્ડિનન્સ ૬૯ એ અને ૬૯ બી નું સંપુર્ણપણે પાલન કરવાની બાંહેધરી આપે છે.

હવે આ અંગેની કાર્યવાહી આગળ ધપાવવા યોગ્ય તે પગલા લેવા વિનંતી છે.

લિ. ભવદીય

શ્રી ભરતભાઈ કે. દેસાઈ
(મેનેજીંગ ટ્રસ્ટી)

At. & Po. Palsana, Palsana-Baleshwar Road, Dist. Surat, Gujarat-394315. Ph : 02622-264231, Mo. 98251 65231
E-mail : dollybendesaiinstitute@yahoo.co.in ● Website : www.ddicas.in

SMT. SUMATIBEN R. BHATT EDUCATION CAMPUS
Administered by : Dr. Saurabh J. Desai Charitable Trust
DOLLYBEN DESAI INSTITUTE OF COMPUTER AND ALLIED SCIENCES
(Affiliated to VEER NARMAD SOUTH GUJARAT UNIVERSITY, SURAT)
College Code : BCA : 217 B.Sc / B.Com : 353

૨ફ. નં.: DDICAS/2022/03/17 તા.: ૧૬/૦૩/૨૦૨૨

પ્રતિ શ્રી,
રજીસ્ટ્રાર,
વીર નર્મદ દક્ષીણ ગુજરાત યુનિવર્સિટી,
સુરત.

વિષય: બી.કોમ.ના ચાલુ જોડાણની શરતોની પૂર્તતા કરવા બાબત.

માનનીય સાહેબ શ્રી,

સવિનય સહ જણાવવાનું કે, આપના પત્ર ક્રમાંક : જોડાણ/પલસાણા-૨૧૭/બી.કોમ./૨૨/૪૪૦૪, તારીખ: ૦૫-૦૩-૨૦૨૨ અંતર્ગત, આચાર્ય, મદદનીશ પ્રાધ્યાપક, સહાયક પ્રાધ્યાપક, પ્રાધ્યાપકો, ગ્રંથાલય અને શારીરિક શિક્ષણ ના અધ્યાપકોની ભરાયેલ જગ્યાઓ, ખાલી જગ્યાઓ, અને કુલ જગ્યાઓની માહિતી, ઉપરાંત ૨૦૧૬-૧૭, ૨૦૧૭-૧૮, ૨૦૧૮-૧૯, ૨૦૧૯-૨૦ ના વર્ષો દરમિયાન સ્ટુડન્ટ કાઉન્સિલની કુલ આવક, અને કુલ જાવકની રકમ દર્શાવતી માહિતી કોષ્ટક (Annexure-1, Annexure-2) આ પત્ર સાથે જમા કરાવીએ છીએ.

નોંધ: વર્ષ ૨૦૧૬-૧૭, ૨૦૧૭-૧૮, ૨૦૧૮-૧૯, ૨૦૧૯-૨૦ ના વર્ષો દરમ્યાન યુનીવર્સીટી ખેલ મહોત્સવ, યુથ ફેસ્ટીવલમાં કોઈ વિદ્યાર્થીએ ભાગ લીધેલ નથી.

આપના સહકારની અપેક્ષા સહ,

ઈ. આચાર્ય

ડોલીબેન દેસાઈ ઇન્સ્ટીટયુટ ઓફ
કોમ્પ્યુટર એન્ડ એલાઈડ સાયન્સીસ

I/C PRINCIPAL
DOLLYBEN DESAI INSTITUTE OF
COMPUTER AND ALLIED SCIENCES

16-3-22
For Registrar,
Veer Narmad South Gujarat University
SURAT.

At. & Po. Palsana, Palsana-Baleshwar Road, Dist. Surat, Gujarat-394315. Ph : 02622-264231, Mo. 98251 65231
E-mail : dollybendesaiinstitute@yahoo.co.in ● Website : www.ddicas.in

Annexure - 1

Institute Name: Dollyben Desai Institute of Computer & Allied Sciences

Place: Palsana

Sr. No.		Total No. of Faculty required	Uni. Approved Faculty	Vacant Posts
1	Principal	1	0	1
2	Assistant Professor in B.C.A.	4	4 (Contractual Appointment)	4
3	Assistant Professor in B.COM.	2	1	1
4	Library	1	1	0
5	Physical Instructor	1	1	0

Annexure - 2

Details of Income and Expense of Student Council Account

Description	Income	Expense
Deposit (Year17-18)	76,000	
Deposit (Year 18-19)	60,000	
Deposit (Year-19-20)	1,08,600	
Deposit (Year-20-21)	1,05,600	
Expense for Sports Goods 16-10-18		26,485
Expense for Inter College Competition 07-02-19		2,000
Expense for Volleyball Tournament (Vyara) 08-03-19		1,100
Expense for Fresher's Party 22-08-19		5,000
Expense for Sports Day Celebration 09-01-20		3,000
Expense on Teacher's Day 13-9-21		2,400
Total	3,50,200	39,500

SMT. SUMATIBEN R. BHATT EDUCATION CAMPUS
Administered by : Dr. Saurabh J. Desai Charitable Trust
DOLLYBEN DESAI INSTITUTE OF COMPUTER AND ALLIED SCIENCES
(Affiliated to VEER NARMAD SOUTH GUJARAT UNIVERSITY, SURAT)
College Code : BCA : 217 B.Sc / B.Com : 353

Affiliation
16/03/2022

વી. ન. દ. શુ. યુનિ. સુરત
આવક નં...3901.....
તારીખ...16-3-22

પ્રતિ,

પ્રતિ શ્રી,
રજીસ્ટ્રાર,
વીર નર્મદ દક્ષીણ ગુજરાત યુનિવર્સિટી,
સુરત.

વિષય: બી.સી.એ.ના ચાલુ જોડાણની શરતોની પૂર્તતા કરવા બાબત

માનનીય સાહેબ શ્રી,

સવિનય સહ જણાવવાનું કે, આપના પત્ર કમાંક : જોડાણ/પલસાણા-૨૧૭/બી.સી.એ./૨૨/૪૩૦૯, તારીખ: ૦૪-૦૩-૨૦૨૨ અંતર્ગત, આચાર્ય, મદદનીશ પ્રાધ્યાપક, સહાયક પ્રાધ્યાપક, પ્રાધ્યાપકો, ગ્રંથાલય અને શારીરિક શિક્ષણ ના અધ્યાપકોની ભરાયેલ જગ્યાઓ, ખાલી જગ્યાઓ, અને કુલ જગ્યાઓની માહિતી, ઉપરાંત ૨૦૧૬-૧૭, ૨૦૧૭-૧૮, ૨૦૧૮-૧૯, ૨૦૧૯-૨૦ ના વર્ષો દરમિયાન સ્ટુડન્ટ કાઉન્સિલની કુલ આવક, અને કુલ જાવકની રકમ દર્શાવતી માહિતી કોષ્ટક (Annexure-1, Annexure-2) આ પત્ર સાથે જમા કરાવીએ છીએ.

નોંધ: વર્ષ ૨૦૧૬-૧૭, ૨૦૧૭-૧૮, ૨૦૧૮-૧૯, ૨૦૧૯-૨૦ ના વર્ષો દરમ્યાન યુનીવર્સીટી ખેલ મહોત્સવ, યુથ ફેસ્ટીવલમાં કોઈ વિદ્યાર્થીએ ભાગ લીધેલ નથી.

આપના સહકારની અપેક્ષા સહ,

ઈ. આચાર્ય

ડોલીબેન દેસાઈ ઇન્સ્ટીટયુટ ઓફ
કોમ્પ્યુટર એન્ડ એલાઈડ સાયન્સીસ

I/C PRINCIPAL
DOLLYBEN DESAI INSTITUTE OF
COMPUTER AND ALLIED SCIENCES

At. & Po. Palsana, Palsana-Baleshwar Road, Dist. Surat, Gujarat-394315. Ph : 02622-264231, Mo. 98251 65231
E-mail : dollybendesaiinstitute@yahoo.co.in ● Website : www.ddicas.in

Annexure - 1

Institute Name: Dollyben Desai Institute of Computer & Allied Sciences
Place: Palsana

Sr. No.		Total No. of Faculty required	Uni. Approved Faculty	Vacant Posts
1	Principal	1	0	1
2	Assistant Professor in B.C.A.	4	4 (Contractual Appointment)	4
3	Assistant Professor in B.COM.	2	1	1
4	Library	1	1	0
5	Physical Instructor	1	1	0

Annexure - 2

Details of Income and Expense of Student Council Account

Description	Income	Expense
Deposit (Year17-18)	76,000	
Deposit (Year 18-19)	60,000	
Deposit (Year-19-20)	1,08,600	
Deposit (Year-20-21)	1,05,600	
Expense for Sports Goods 16-10-18		26,485
Expense for Inter College Competition 07-02-19		2,000
Expense for Volleyball Tournament (Vyara) 08-03-19		1,100
Expense for Fresher's Party 22-08-19		5,000
Expense for Sports Day Celebration 09-01-20		3,000
Expense on Teacher's Day 13-9-21		2,400
Total	3,50,200	39,500

વીર નર્મદ દક્ષિણ ગુજરાત યુનિવર્સિટી

ઉધના- મગદલ્લા રોડ, વેસુ, સુરત- ૩૯૫૦૦૭.

(૧) કૉલેજનું નામ અને સરનામું : ઝેડ.એફ.વાડિયા વીમેન્સ કૉલેજ એન્ડ એન.કે.જહોટા કૉલેજ ઓફ કોમર્સ અઠવાલાઈન્સ, સુરત- ૩૯૫ ૦૦૧

(૨) ડિગ્રી- પ્રોગ્રામનું નામ : આર્ટ્સ

(૩) આ ડિગ્રી પ્રોગ્રામમાં વિકલ્પોનું નામ : અંગ્રેજી (મુખ્ય/ગૌણ)

(૪) વર્ગદીઠ સંખ્યા (<60, >100) :

(૫) વર્ગોની સંખ્યા : F.Y.: 1 S.Y. : 1 T.Y.: 1

(૬) કુલ વિદ્યાર્થીઓની સંખ્યા(૨૦૨૦-૨૧) (IInd Term) : F.Y.: 66 S.Y.: 23 T.Y.: 39 Total: 128

(૭) શૈક્ષણિક સ્ટાફ સંબધિત માહિતી : (શા.શિક્ષણના વ્યાખ્યાતા અને ગ્રંથપાલ સહિત)

(A) વર્ગોની સંખ્યા તથા વિષયવાર કાર્યભાર

ક્રમ	વિષય	F.Y.		S.Y.		T.Y.		Total	
		કુલ વર્ગો	કુલ તાસ	કુલ વર્ગો	કુલ તાસ	કુલ વર્ગો	કુલ તાસ	કુલ વર્ગો	કુલ તાસ
૧.	અંગ્રેજી - મુખ્ય અને ગૌણ	૧X૨X૩=૬	૬	૧X૩X૩=૯	૯	૧X૬X૩=૧૮	૧૮	૩x૧૧	૩૩

(B) વિષય: અંગ્રેજી (મુખ્ય/ગૌણ) બિડાણ:- ૧ (ટાઈમ ટેબલ)

ક્રમ	અધ્યાપકનું નામ	યુનિ.ની માન્યતાના પત્રની તારીખ અને નંબર (એડ-એડ નકલ બીડવી)	વર્ષ / સેમેસ્ટર દીઠ કાર્યભાર (કુલ તાસ)			કુલ તાસ (તાસના કલાકો (પ્રેકટિકલના ૨ કલાકો= કલાકનો ૧ તાસ)
			પ્રથમ (2X3=6)	દ્વિતિય (3X3=9)	તૃતીય (6X3=18)	
૧	શ્રીમતી દીપાલી એન.પટેલ (રેગ્યુલર)	એસ(૧)/ (માન્યતા-૩૧) /૨૩૧૩૪/૨૦૧૯ તા.૧૬-૧૨-૨૦૧૯	૩	૬	૯	૧૮
૨	શ્રીમતી બીજલ ડી.દલાલ (શ્રીમતી બીજલ સી. નાણાવટી) (૧૧ મહિનાનાં કોન્ટ્રાક્ટ પર)	એસ(૧)/ (માન્યતા-૩૧) /૨૪૨૩/૨૦૧૭ તા.૧૫-૨-૨૦૧૭	૩	૩	૯	૧૫

(C) આ ડિગ્રી પ્રોગ્રામનો કુલ કાર્યભાર (તમામ વિષયો સાથે) અને અધ્યાપકોની નિમણૂંકની માહિતી (શા.શિક્ષણના વ્યાખ્યાતા તથા ગ્રંથપાલ સહિત)

ક્રમ	વિષયનું નામ	જરૂરી અધ્યાપકોની સંખ્યા	યુનિવર્સિટી એપ્રુવ્ડ શિક્ષકોની સંખ્યા	ખૂટતા શિક્ષકો
૧	અંગ્રેજી (મુખ્ય/ગૌણ) સેલ્ફ ફાયનાન્સ	૨	૧ ૧ રેગ્યુલર + ૧ કોન્ટ્રાક્ટ (૧૧ મહિના)	૧

આ ડિગ્રી પ્રોગ્રામ માટે

(i) જરૂરી અધ્યાપકોની કુલ સંખ્યા (તમામ વિષયો મળીને) : ૨

(ii) યુનિવર્સિટી માન્ય સંપૂર્ણ લાયકાત ધરાવતા (Ph.D. / NET / SLET ની શરત પૂર્ણ થતી હોય તેવા) કુલ કાયમી અધ્યાપકોની સંખ્યા : ૧

(iii) નિમણૂંકની ટકાવારી % : ૫૦%

(iv) ઘટતા અધ્યાપકોની ટકાવારી % : ૫૦%

સંસ્થામાં ચાલતા અભ્યાસક્રમની વિગત	જરૂરી કુલ અધ્યાપકોની સંખ્યા	યુનિ. માન્યતા પ્રાપ્ત પૂરા સમયના કાયમી અધ્યાપકોની સંખ્યા	૧૧ મહિનાના કોન્ટ્રાક્ચ્યુલ અધ્યાપકોની સંખ્યા	વિઝિટીંગ અધ્યાપકો
અંગ્રેજી(મુખ્ય/ગૌણ) સેલ્ફ ફાયનાન્સ	૦૨	૦૧	૦૧	NII

(૮) આચાર્યશ્રીનું નામ : પ્રિ.ડૉ.અશોક એમ.ટેસાઇ (બિડાણ-૨)

(યુનિવર્સિટીની માન્યતાના પત્રની નકલ બીડવી)

(૯) શૈક્ષણિક તથા વહીવટી સ્ટાફને ચૂકવાતા પગાર સંબંધિત માહિતી :

(i) પગાર ક્રોરણ : પાંચમુ / છઠ્ઠું પગાર પંચ : છઠ્ઠું પગાર પંચ (બિડાણ-૩)

(ii) મોંઘવારી ભથ્થું % : ૧૦૫%

(iii) ઘરભાડા ભથ્થું % : ૨૦%

(iv)(મો.ભ+ઘર ભાડા ભથ્થું)% : ૧૨૫%

(v) ગ્રાન્ટ ઈન એઈડ કોલેજમાં ચૂકવાતાં (મો.ભ+ઘરભાડા ભથ્થુ)ની ટકાવારી % : (૧૬૪+૨૦) ૧૮૪%

(vi) રેશિયો (મો.ભ+ઘરભાડા ભથ્થુ) : i.e. ((iv)÷ (v)) : ૦.૬૭ : ૧

(૧૦) યુનિવર્સિટી દ્વારા આયોજિત રમતગમતની હરિફાઈઓમાં ભાગ લેવાની માહિતી :

(i) કોલેજોએ ભાગ લીધેલ હોઇ તેવી યુનિવર્સિટી આયોજિત રમતગમતની હરિફાઈઓની સંખ્યા (૨૫ કે તેથી વધુ) :

(ii) આ પ્રોગ્રામમાં વિદ્યાર્થીઓએ ભાગ લીધો હોય તેવી હરિફાઈઓની સંખ્યા :

Covid-19 ને કારણે હરિફાઈ યોજાયેલ નહી

(૧૧) ૨૫ કે તેથી વધુ કોલેજોએ ભાગ લીધો હોય તેવી યુવક મહોત્સવની હરિફાઈમાં ભાગ લીધો હોય તેની માહિતી :

(i) યુનિવર્સિટી દ્વારા આયોજિત હરિફાઈઓની સંખ્યા : Covid-19 ને કારણે હરિફાઈ યોજાયેલ નહી

(ii) આ કોલેજ ભાગ લીધો હોય તેવી હરિફાઈની સંખ્યા : Covid-19 ને કારણે હરિફાઈ યોજાયેલ નહી

(આ કોલેજે ભાગ લીધેલ હોય તેવી હરિફાઈની યાદી અલગથી બિડવી)

(૧૨) વહીવટી સ્ટાફ સંબંધિત માહિતી (પ્રયોગશાળાના સ્ટાફ સહિત) :

		નિમાયેલ	/	જરૂરી
(i)	હેડ ક્લાર્કની સંખ્યા	--		--
(ii)	સિનિયર ક્લાર્કની સંખ્યા	--		--
(iii)	જુનિયર ક્લાર્કની સંખ્યા	૧		૧
(iv)	સેવકોની સંખ્યા	૧		૧
(v)	અન્ય (સ્પષ્ટતા કરવી)			
	કુલ	૨		૨
	ટકાવારી	૧૦૦%		

(૧૩) યુનિવર્સિટીને જોડાણ ફી તથા અન્ય ફી ચૂકવ્યા અંગેની માહિતી : (૨૦૨૧-૨૨)

(i) આ ડિગ્રી પ્રોગ્રામની કુલ જોડાણઅરજી ફી= ૨૦૦૦૦/-

(i) રીસીપ્ટ નંબર : ૧૮૨૫૬૬ તારીખ :૨૦/૯/૨૦૨૧ (આ સાથે સામેલ છે.) (બિડાણ-૬)

(ii) વિદ્યાર્થીદીઠ જોડાણ ફી :

(a) વિદ્યાર્થીઓની સંખ્યા : ૧૨૮ (b) વિદ્યાર્થીદીઠ રકમ : ૩૯૬

(c) કુલ રકમ : ૪૯૧૦૪ (ફી ચૂકવી)
(ર.નં:- ૩૯૪૪૫ તા. ૧/૧૨/૨૧) (આ સાથે સામેલ છે.)

(બિડાણ-૭)

(iii) યુનિવર્સિટી કેમ્પસ ડેવેલોપમેન્ટ ફી :

પ્રથમ સત્ર			બીજુ સત્ર	
વિદ્યાર્થીઓની સંખ્યા		વિદ્યાર્થીદીઠ રકમ	વિદ્યાર્થીઓની સંખ્યા	વિદ્યાર્થીદીઠ રકમ
૧૫૨૯	X	૫૦=૭૬૪૫૦		
૪૯૫		૫૦=૨૪૭૫૦		
૧૪૮		૫૦=૭૪૦૦		
૧૦૫		૫૦=૫૨૫૦		
			Fees collection is in progress	

(iv) સ્પોર્ટસ ડેવેલોપમેન્ટ ફી :

પ્રથમ સત્ર			બીજુ સત્ર	
વિદ્યાર્થીઓની સંખ્યા		વિદ્યાર્થીદીઠ રકમ	વિદ્યાર્થીઓની સંખ્યા	વિદ્યાર્થીદીઠ રકમ
૧૫૨૯	X	૨૦=૩૦૫૮૦		
૪૯૫	x	૨૦=૯૯૦૦		
૧૪૮	x	૨૦=૨૯૬૦		
૧૦૫	x	૨૦=૨૧૦૦		
			Fees collection is in progress	

(v) યુનિવર્સિટી સ્પોર્ટ્સ એન્ડ કલ્ચરલ એક્ટીવીટી ફી:

પ્રથમ સત્ર			બીજુ સત્ર	
વિદ્યાર્થીઓની સંખ્યા		વિદ્યાર્થીદીઠ રકમ	વિદ્યાર્થીઓની સંખ્યા	વિદ્યાર્થીદીઠ રકમ
૧૫૨૯	X	૨૦=૩૦૫૮૦		
૪૯૫	X	૨૦=૯૯૦૦		
૧૪૮	x	૨૦=૨૯૬૦		
૧૦૫	x	૨૦=૨૧૦૦		
			Fees collection is in progress	

		પ્રથમ સત્ર	બીજું સત્ર
યુનિવર્સિટી કેમ્પસ ડેવેલોપમેન્ટ ફી :		રૂા.૨૦૪૯૩૦.	
સ્પોર્ટસ ડેવલોપમેન્ટ ફી		રસીદ નં.	તારીખ
યુનિવર્સિટી સ્પોર્ટસ એન્ડ કલ્ચરલ એકટીવીટી ફી	૧.	૩૦૩૯૯ /	૩૦-૧૦-૨૦૨૧ રૂા.૧૩૯૬૧૦/-
કુલ ફી	૨.	૪૯૭૩૯ /	૧૨-૦૧-૨૦૨૨ રૂા. ૪૪૫૧૦/-
	૩.	૩૦૩૯૮/	૩૦-૧૦-૨૦૨૧ રૂા. ૧૩૩૨૦/-
	૪.	૪૯૭૩૭ /	૧૨-૦૧-૨૦૨૨ રૂા. ૯૪૫૦/-
			રૂા.૨૦૪૯૩૦/-

(૧૪) બોનસ / પેનલ્ટી પોઈન્ટ સંબધિત માહિતી :

(i)	સ્ટાફરૂમની સાથે વોશરૂમની વ્યવસ્થા	છે / નથી	નથી
(ii)	સ્ટાફરૂમ/ કેમ્પસમાં વાઈફાઈની વ્યવસ્થા	છે / નથી	છે
(iii)	વિદ્યાર્થીઓ માટે કોમનરૂમની વ્યવસ્થા	છે / નથી	છે
(iv)	ગ્રંથાલયમાં અલગ વાંચન માટેનો રૂમ	છે / નથી	છે
	ગ્રંથાલયમાં ઉપલબ્ધ પુસ્તકોની સંખ્યા		
(v)	રમત-ગમતનું મેદાન	છે / નથી	છે
(vi)	પ્રયોગશાળામાં જરૂરી સાધનોની ઉપલબ્ધી	છે / નથી	છે
(vii)	કોલેજ જે મકાન/ કેમ્પસમાં ચાલે છે તે શાળા કે આ યુનિ. સાથે સંલગ્ન નહીં હોય તેવી સંસ્થા ચાલે છે કે કેમ ? (જો જવાબ- "હા" હોય તો પેરા-૧૫માં અન્ય અવલોકનોમાં વિગતો આપવી)	હા / ના	ના
(viii)	સેવાપોથીમાં નિયમિત નોંધ કરવામાં આવે છે અને O.E.(A&B) ની જોગવાઈઓનું પાલન થાય છે.	હા / ના	હા
(ix)	સેમિનાર/ કોન્ફરન્સ માટે ડ્યુટી લીવ આપવામાં આવે છે.	હા / ના	હા
(x)	યુનિવર્સિટીના કામ અર્થે ડ્યુટી લીવ આપવામાં આવે છે.	હા / ના	હા
(xi)	મેટરનીટી /પેટરનીટી લીવ આપવામાં આવે છે?	હા / ના	હા
(xii)	એન્રોલમેન્ટની કાર્યવાહી પૂર્ણ થયેથી વિદ્યાર્થીઓની ઓરિજીનલ માર્કશીટ તથા સર્ટીફિકેટ પરત આપવામાં આવે છે.	હા / ના	હા
(xiii)	એન્ટી રેગીંગ સમિતિ રચાયેલ છે ?	હા / ના	હા
(xiv)	જાતીય સતામણી રોકવા માટે સેલની રચના કરવામાં આવી છે.	હા / ના	હા
(xv)	યુનિવર્સિટીએ નિયત કર્યા સિવાયની અન્ય ફી લેવામાં આવે છે.?	હા / ના	ના
(xvi)	વિદ્યાર્થીઓને પ્રોસ્પેકટસ આપવામાં આવે છે ?	હા / ના	હા
(xvii)	પ્રોસ્પેકટસની કિંમત જણાવો.		ONLINE FREE
(xviii)	વિદ્યાર્થી સંઘ ના હિસાબો ઓડિટ થયેલ છે કે નહી?		હા
(xix)	ગત વર્ષ જોડાણ માટે યુનિવર્સિટી દ્વારા જણાવેલ શરતોની સંખ્યા અને આ શરતો પૈકી પરિપાલન થયેલ શરતોની સંખ્યા (પુરાવાનું બિડાણ જોડવુ)		આ સાથે બિડાણ સામેલ છે
(xx)	AAA નું ઓડિટ થયેલ છે કે નહી?		હા A ગ્રેડ મળેલ છે
(xxi)	કન્યા છાત્રાલય છે કે નહીં?		ના
(xxii)	કુમાર છાત્રાલય છે કે નહીં?		લાગુ પડતુ નથી
(xxiii)	ફાયર સેફટી માટે જરૂરી માત્રામાં સાધનસામગ્રી, યંત્રસામગ્રી અને ઉપકરણો ઉપલબ્ધ છે કે નહીં?		હા

(૧૫) બોનસ/ પેનલ્ટી પોઈન્ટ મળી શકે તેના અન્ય મુદ્દાઓ / અવલોકનો :
ઉ.દા.

(૧) કોલેજ જે મકાન/કેમ્પસમાં ચાલે છે તેમાં શાળા કે આ યુનિ. સાથે સંલગ્ન નહીં હોય તેવી સંસ્થા ચાલે છે કે કેમ તેની માહિતી

(૨) વિદ્યાર્થી/સ્ટાફ માટે ગ્રંથાલય / પ્રયોગશાળા/ કેમ્પસ/પી.એફ. વગેરેમાં વિદ્યાર્થીઓને મળવી જોઇતી સુવિધાનો અભાવ અથવા વધારાની સુવિધા વગેરે)

- AAA અને NAAC માં કોલેજને 'A' ગ્રેડ મળેલ છે.
- ગ્રંથાલય/પ્રયોગશાળાની સુવિધા છે.
- ગ્રંથાલયમાં અલગ વાંચનરૂમની વ્યવસ્થા છે.
- ઈ.પી.એફ. નો લાભ આપવામાં આવે છે
- કોલેજમાં કેન્ટીનની સુવિધા ઉપલબ્ધ છે.
- તમામ પ્રવેશ ONLINE આપવામાં આવે છે.
- ફી ભરવાની સુવિધા ONLINE પુરી પાડવામાં આવી છે.
- કોલેજ બિલ્ડીંગ અને કેમ્પસ CCTVથી સજ્જ છે
- કોલેજ કેમ્પસમાં પાર્કિંગની પૂરતી સગવડતા છે.
- કોલેજ કેમ્પસમાં ફાયર સેફ્ટીની પૂરતી સગવડ છે.
- કોલેજ લાયબ્રેરીમાં પૂરતા પુસ્તકો છે.
- સ્ટાફને સેમિનાર / વર્કશોપમાં મોકલવામાં આવે છે અને તેઓને ટ્રાવેલીંગ કેર ચુકવવામાં આવે છે તથા રજા પણ આપવામાં આવે છે.
- છઠા પગારપંચ પ્રમાણે ૮૫% D.A. અને ૨૦% HRA આપવામાં આંતે છે.
- અંગ્રેજી વિષયમાં ૦૧ ફૂલટાઇમ અને ૦૧ ટીચીંગ આસિ. છે.

(૧૬) સદર અભ્યાસક્રમનું રાજય સરકારના શિક્ષણ વિભાગ, ગાંધીનગર તરફથી પ્રસિધ્ધ થયેલ છેલ્લામાં છેલ્લા જાહેરનામની નકલ આપવી. (સામેલ છે.) (બિડાણ-૧૦)

આથી અમો પ્રમાણિત કરીએ છીએ કે ઉપર જણાવેલ માહિતી અમારી જાણ મુજબ અને ઉપલબ્ધ આધારો મુજબ સાચી અને ખરી છે.

આચાર્ય
શ્રી એન.કે.જે.ચોકસી કૉલેજ એન્ડ
શ્રી ડૉ.અશોક કૉમર્સ કોમર્સ
(નામ તથા સિક્કો) સુરત.

N.K.J.COLLS SURAT COMM.

આનંદમંત્રી
સંચાલક મંડળ/પ્રતિનિધિ/ટ્રસ્ટી
સુરત.
(નામ તથા સિક્કો)

અમો, નીચે મુજબના સમિતિના સભ્યોએ ઉપરોકત માહિતીની ચકાસણી કરી છે અને ઉપલબ્ધ આધારો મુજબ તે સાચી અને ખરી છે. ઉપરોકત માહિતી અને અવલોકનોના આધારે અમો સદર ડિગ્રી પ્રોગ્રામ માટે સંસ્થાની જોડાણની અરજી ગ્રાહ્ય રાખી નીચેના સમયગાળા માટે નવું/ ચાલુ/ કાયમી જોડાણ આપવા ભલામણ કરીએ છીએ.સમયગાળો : શૈક્ષણિક વર્ષ ૨૦૨૨-૨૩

(૧) ડૉ. હિતેન્દ્રસિંહ ખરવાસિયા
(૨) ડૉ. સ્નેહલ જોશી
(૩) ડૉ.એસ શ્રીનિવાસ રાવ
(૪) ડૉ.પારુલબેન વડગામા
(૫) શ્રી સંકેત શર્મા
(૬) ડૉ. અશોકસિંહ સોલંડી
(૭) ડૉ. શ્રી અર્પિત દવે
(૮) ડૉ. સીમાબેન દેસાઇ
(૯) ડૉ. રવિ ગુલાટી
(૧૦) ડૉ.કલ્પેશ ટેલ
(૧૧) ડૉ. જતીન દેસાઇ
(૧૨) શ્રી ભાવીન પટેલ
(૧૩) ડૉ.ધર્મેશ જુરેમલાની

શરતો:-

૧) ઓર્ડિનન્સ ૬૯-એ અને ઓર્ડિનન્સ ૬૯-બીનું પાલન કરવું

૨) સરકારના નિયમો મુજબ સ્ટાફને D.A. ચુકવવામાં આવે

૩) ટીચીંગ આસિ.ની નિમણૂકને બદલે પૂર્ણ સમયના આસિ. પ્રોફેસરની નિમણૂક કરવામાં આવે

સહી

૧)_____
ડૉ. હિતેન્દ્રસિંહ ખરવાસિયા

૨)_____
ડૉ. સ્નેહલ જોશી

૩)_____
ડૉ.એસ શ્રીનિવાસ રાવ

૪)_____
ડૉ.પારુલબેન પડગામા

૫)_____
શ્રી સંકેત શર્મા

૬)_____
ડૉ. અશોકસિંહ સોલંકી

૭)_____
ડૉ. શ્રી અર્પિત દવે

૮)_____
ડૉ. સીમાબેન દેસાઇ

૯)_____
ડૉ. રવિ ગુલાટી

૧૦)_____
ડૉ.કલ્પેશ ટેકેલ

૧૧)_____
ડૉ. જતીન દેસાઇ

૧૨)_____
શ્રી ભાવીન પટેલ

૧૩)_____
ડૉ.ધર્મેશ જુરેમલાની

Meeting ID	Topic	Start Time	End Time	User Email	Duration (Minutes)	Participants
83253284312	Online LIC for Continue Affiliation - Z.F. Wadia Women's College Campus, Surat	02-10-2022 10:39	02-10-2022 12:20	webinar6@vnsgu.ac.in	101	22
Name (Original Name)	User Email	Total Duration (Minutes)	Guest			
VNSGU UNIVERSITY	webinar6@vnsgu.ac.in	101	No			
Dr. Bharat Patel		95	Yes			
Bharat Patel		2	Yes			
Dr. Kalpesh K. Tandel# SRSM# Bilimora		91	Yes			
Ashok Desai	lionashokdesai@gmail.com	24	Yes			
Nilkantha Burkhawala	solidsnvoids@gmail.com	85	Yes			
Prof Dr Dharmesh Juremalani	drjuremalani@vnsgu.ac.in	83	Yes			
Dr Ashoksinh		82	Yes			
Dr Ashoksinh Solanki		3	Yes			
WadiaCollege Surat	wadiacollegesurat@gmail.com	81	Yes			
Dipali Patel	dips9304@gmail.com	81	Yes			
Seema Desai		77	Yes			
Pri.dr.hitendrasinh y Kharvasiya		77	Yes			
Jatin M Desai		75	Yes			
Dr Arpit Dave		73	Yes			
Dr. Snehal Joshi		6	Yes			
Dr. Snehal K Joshi		17	Yes			
arvind shah		56	Yes			
Bijal Nanavati	nanavati.bijal@gmail.com	15	Yes			
Bhavin patel		15	Yes			

વીર નર્મદ દક્ષિણ ગુજરાત યુનિવર્સિટી,
ઉધના – મગદલ્લા રોડ, વેસુ, સુરત – ૩૯૫૦૦૭.

એકેડમિક કાઉન્સિલ તા. 30-03-2022
બાબત ૬૩ પરિશિષ્ટ ૬૧

કોલેજોએ આપવાની અને સ્થાનિક તપાસ સમિતિએ ચકાસવાની માહિતી માટેનું નિયત પત્રક
દરેક ડીગ્રી પ્રોગ્રામ માટે અલગથી આ ફોર્મ ભરવું

(1) કોલેજનું નામ અને સરનામું : Welfare Institute of Nursing & Midwifery, Bharuch. 392001.

(2) ડિગ્રી–પ્રોગ્રામનું નામ : Post Basic B.Sc. Nursing.

(3) આ ડિગ્રી પ્રોગ્રામમાં વિકલ્પો (Specialization)નાં નામ

(4) વર્ગદીઠ સંખ્યા (<60, >300)

(5) વર્ગોની સંખ્યા : F.Y. 01 S.Y. 01 T.Y. —

(6) વિદ્યાર્થીઓની સંખ્યા : F.Y. 15 S.Y. — T.Y. — Total —

(7) શૈક્ષણિક સ્ટાફ સંબંધિત માહિતી : (આ વિભાગના વ્યાખ્યાતાઓ ગ્રંથપાલ સહિત)

(A) વર્ગોની સંખ્યા તથા વિષયવાર કાર્યભાર

ક્રમ	વિષય	F.Y.		S.Y.		T.Y.		Total	
		કુલ વર્ગો	કુલ તાસ	કુલ વર્ગો	કુલ તાસ	કુલ વર્ગો	કુલ તાસ	કુલ વર્ગો	કુલ તાસ
1									
2									
3									
4									
5									
6									

(B) વિષય (વિભાગ)વાર અધ્યાપકોની સંખ્યા તથા કાર્યભાર (જો વિષય એક થી વધુ ડિગ્રી પ્રોગ્રામમાં ભણાવવામાં આવતો હોય તો તેવા દરેક ડિગ્રી પ્રોગ્રામમાં તેને બતાવવો.)

ક્રમાંક	અધ્યાપકનું નામ તથા નિમણૂંકનો પ્રકાર (કાયમી / કરાર આધારિત)	યુનિ. ની માન્યતાના પત્રની તારીખ અને નંબર (એક-એક નકલ બીડવી)	વર્ષ/ સેમેસ્ટર દીઠ કાર્યભાર (કુલ તાસ)			કુલ તાસ (તાસના કલાકો) (પ્રેકટિકલના 2 કલાકો = એક કલાકનો 1 તાસ)
			પ્રથમ	દ્વિતીય	તૃતીય	
(I) વિષય						
(૧)						
(૨)						
(II) વિષય						
(૧)						
(૨)						
(III) વિષય						
(૧)						
(૨)						

(જાહેર જરૂરિયાત મુજબ કોષ્ટક લંબાવવું)

(C) આ ડિગ્રી પ્રોગ્રામનો કુલ ડાર્ગભાર (તમામ વિષયો માટે) અને અધ્યાપકોની નિમણૂંક-ની માહિતી (અ.શિક્ષકના વ્યાખ્યાતા તથા ગ્રંથાલય સહિત) :

ક્રમ	વિષયનું નામ	જરૂરી અધ્યાપકોની સંખ્યા	યુનિવર્સિટી એપ્રુવ્ડ શિક્ષકોની સંખ્યા	ખૂટતા શિક્ષકો
1	ચાર વર્ષ શિક્ષણ	1	1	
2	ગ્રંથોલય	1		
3				

Annexure-VI

આ ડિગ્રી પ્રોગ્રામ માટે :

(i) કાયમી જરૂરી અધ્યાપકોની કુલ સંખ્યા (તમામ વિષયો મળીને) : _____

(ii) યુનિવર્સિટી માન્ય સંપૂર્ણ લાયકાત ધરાવતા (Ph.D. /NET / SLET ની શરત પૂર્ણ થતી હોય તેવા) કુલ કાયમી અધ્યાપકોની સંખ્યા : _____

(iii) કાયમી નિમણૂંકની ટકાવારી : _____ % (iv) બદલતા કાયમી અધ્યાપકોની ટકાવારી : _____ %

(યુનિવર્સિટી વખતોવખતની ગાઈડલાઈન્સ મુજબ)

ક્રમ	વિષયનું નામ (વિષયવાર માહિતી આપવી)	જરૂરી કુલ અધ્યાપકોની સંખ્યા	યુનિવર્સિટી માન્ય કાયમી અધ્યાપકોની સંખ્યા	કોન્ટ્રાક્ટ અધ્યાપકોની સંખ્યા	અધ્યાપકોની ઘટ

(8) આચાર્યનું નામ : Miss Siddhi G. Pandya

(વિસ્તૃત બાયોડેટા અલગ શીટ પર આપવો) Attached

(9) કોલેજ તથા સ્ટાફને લગતી વિગતો :

(i) પ્રવેશ પરિક્ષા : સામાન્ય / ઇન્ટ્રન્સ પરિક્ષા

(ii) સ્ટાફની સંખ્યા : % (iii) ભરાયેલી જગ્યા : % (iv) ખાલી જગ્યા : %

(v) ચાર્ટર્ડ એકાઉન્ટન્ટ કોલેજમાં ચૂકવાતા (DA + HRA) ની ટકાવારી (%) : _____

(vi) રિતિ (DA + HRA) : (iv) (v) : _____

(10) આપની કોલેજ જ્યારે ભાગ લીધો હોય તેવી યુનિવર્સિટી દ્વારા આયોજિત રમતગમતની હરિફાઈઓ અંગેની વિગતો

(i) કોલેજ ભાગ લીધો હોય તેવી યુનિવર્સિટી આયોજિત રમતગમતની હરિફાઈઓની સંખ્યા : _____

(ii) આપેલ જવાબ વિદ્યાર્થીઓએ ભાગ લીધો હોય તેવી હરિફાઈઓની સંખ્યા : _____

(Please Provide on a Separate Sheet the list of events in which the college took Part)

(11) છેલ્લા ત્રણ કોલેજમાં ભાગ લીધો હોય તેવી યુનિવર્સિટી કક્ષાની યુવક મહોત્સવની હરીફાઈમાં ભાગ લીધો હોય તેની માહિતી

(i) યુનિવર્સિટી દ્વારા આયોજિત હરિફાઈઓની સંખ્યા : NA

(ii) આ કોલેજે ભાગ લીધો હોય તેવી હરિફાઈની સંખ્યા : NA

(આ કોલેજે ભાગ લીધેલ હોય તેવી હરિફાઈની યાદી અલગથી જોડવી)

(12) વહીવટી સ્ટાફ સંબંધિત માહિતી (પ્રયોગશાળાના સ્ટાફ સહિત)

	નિમાયેલ / જરૂરી
(i) હેડ કલાર્કની સંખ્યા :	______ / ______
(ii) સિનિયર કલાર્કની સંખ્યા :	______ / ______
(iii) જુનિયર કલાર્કની સંખ્યા :	______ / ______
(iv) સેવકોની સંખ્યા	______ / ______
(v) અન્ય (સ્પષ્ટતા કરવી)	______ / ______
કુલ :	______ / ______
ટકાવારી :	______

Annexure

(13) યુનિવર્સિટીને જોડાણની ફી તથા અન્ય ફી ચૂકવ્યા અંગેની માહિતી

(i) [illegible]

(ii) [illegible]
(a) વિદ્યાર્થીની સંખ્યા ______ (b) વિદ્યાર્થીદીઠ રકમ ______
(c) કુલ રકમ ______
(તમામ રસીદની એક એક નકલ બિડવી)

(iii) [illegible]
(a) વિદ્યાર્થીની સંખ્યા ______ (b) વિદ્યાર્થીદીઠ રકમ ______
(c) કુલ રકમ ______
(તમામ રસીદની એક એક નકલ બિડવી)

(iv) [illegible]
(a) વિદ્યાર્થીની સંખ્યા ______ (b) વિદ્યાર્થીદીઠ રકમ ______
(c) કુલ રકમ ______
(તમામ રસીદની એક એક નકલ બિડવી)

(v) [illegible]
(a) વિદ્યાર્થીની સંખ્યા ______ (b) વિદ્યાર્થીદીઠ રકમ ______
(c) કુલ રકમ ______
(તમામ રસીદની એક એક નકલ બિડવી)

(J-4) બોનસ/પેનલ્ટી પોઈન્ટ સંબંધિત માહિતી :

(i) સ્ટાફરૂમની સાથે બોયઝરૂમ -ની વ્યવસ્થા	છે / નથી હા
(ii) સ્ટાફરૂમ / કેમ્પસમાં વાઈફાઈની વ્યવસ્થા :	છે / નથી હા
(iii) વિદ્યાર્થી-નીઓ માટે કોમનરૂમની વ્યવસ્થા .	છે / નથી હા
(iv) ગ્રંથાલયમાં અલગ વાંચન માટેનો રૂમ	છે / નથી હા
ગ્રંથાલયમાં ઉપલબ્ધ પુસ્તકોની સંખ્યા :	3366
(v) રમત ગમતનું મેદાન :	છે / નથી હા
(vi) પ્રયોગશાળામાં જરૂર મુજબના સાધનોની ઉપલબ્ધી : (ઉપલબ્ધતાર્થેનોની યાદી પ્રયોગશાળા માટે અલગથી આપવી)	છે / નથી હા
(vii) કોલેજ કે સ્થાન/કેમ્પસમાં ચાલે છે તેમાં શાળા કે આંતર યુનિ. સાથે સંલગ્ન નહીં હોય તેવી સંસ્થા ચાલે છે કે કેમ.? (જો જવાબ 'હા' હોય તો પેરા- 15 માં અન્ય અભ્યાસક્રમોના વિગતો આપવી.)	હા / ના ના
(viii) સેવાઓનું નિયમિતપણે કરવામાં આવે છે: અને O.69 (A & B)ની જોગવાઈઓનું પાલન થાય છે ?	હા / ના હા
(ix) પ્રોગ્રેસ/કેરેક્ટર માટે કયારે લીવ આપવામાં આવે છે ?	હા / ના હા
(x) યુનિવર્સિટી દ્વારા ક્યારે ડુપ્લીકેટ આપવામાં આવે છે ?	હા / ના હા
(xi) ઇન્ટરનલ/એક્ટરનલ માર્કસ કયારે આપવામાં આવે છે?	હા / ના હા
(xii) ઓનલાઈન ટ્રાન્સફર્ડ કરાયેલ પૂર્વ વર્ષની વિદ્યાર્થીઓની ઓરીજીનલ માર્કશીટ તથા સર્ટીફીકેટ પરત આપવામાં આવે છે.	હા / ના હા
(xiii) ઓનલાઈન પ્રોવિઝનલ સર્ટીફીકેટ આપવામાં આવે છે?	હા / ના હા
(xiv) ગેરરીતી અટકાવવા માટે સેલની રચના કરવામાં આવી છે?	હા / ના હા
(xv) યુનિવર્સિટીએ નિયત કર્યા સિવાયની અન્ય ફી લેવામાં આવે છે?	હા / ના હા
(xvi) વિદ્યાર્થીઓને પ્રોસ્પેક્ટસ આપવામાં આવે છે ?	હા / ના હા
(xvii) પ્રોસ્પેક્ટસની કિંમત જણાવો.	રૂ. 200/-
(xviii) વિદ્યાર્થી સંપ્રતિનિધિ (SRG) નાં વિભાગ ઓડિટ	હા /
(xix) બિનવર્ષે જાહેરાત માટે યુનિવર્સિટી દ્વારા જણાવેલ ધારાધોરણો આધારિત આચાર્ય કે પ્રોપરાઈટર પાસે પૂરતા પ્રમાણમાં સ્ટાફ ઉપલબ્ધ છે કે કેમ ? (પુરાવા તરીકે ફોર્મ જોડવું)	હા / ના
(xx) AAA નું ઓડિટ થયેલ છે ?	હા / ના ના
(xxi) કેન્દ્રીય છાત્રાલય છે કે નહીં ?	હા / ના ના
(xxii) કુમાર છાત્રાલય છે કે નહી ?	હા / ના ના
(xxiii) કુકિંગ ગેસની માટે જરૂરી માત્રામાં સાધનસામગ્રી, યંત્રસામગ્રી અને ઉપકરણો ઉપલબ્ધ છે કે નહી ?	હા / ના ના

(15) બોનસ / પેનલ્ટી પોઈન્ટ મેળવી શકે તેના અન્ય મુદ્દાઓ / અવલોકનો :
(દા.ત. તરીકે (૧) કોલેજ કે મકાન/કેમ્પસમાં ચાલે છે તેમા પ્રાણા કે આ યુનિ. સાથે સંલગ્ન નહી હોય તેવી સંસ્થા ચાલે છે કે કેમ તેની માહિતી (૨) વિદ્યાર્થી / સ્ટાફ માટે ગ્રંથાલય / પ્રયોગશાળા/ કેમ્પસ/પી.એફ. વગેરેમાં વિદ્યાર્થીઓને મળવી જોઈતી સુવિધાનો અભાવ અથવા વધારાની સુવિધા વગેરે)

1.

2.

3.

(16) [illegible]

DR. KHALID MOHAMED PATEL
PRESIDENT
PHARMACY COUNCIL OF NURSING & MIDWIFERY

(1)

(2)

(3)

Meeting ID	Topic	Start Time	End Time	User Email	Duration (Minutes)	Participants
87153172798	Online LIC for Continue Affiliation - Welfare Institute of Nursing & Midwifery	02-11-2022 10:13:38	02-11-2022 12:06:12	webinar5@vnsgu.ac.in	113	40
Name (Original Name)	User Email	Total Duration (Minutes)	Guest			
VNSGU University	webinar5@vnsgu.ac.in	129	No			
krishnakant bhatt	knbsurat@gmail.com	113	Yes			
Welfare Nursing College Bharuch		113	Yes			
Dr. Sunil Naik	sunilm_1973@yahoo.com	112	Yes			
Dr. Indrawati Rao# GCON# Surat#Gujarat		75	Yes			
Principal SVBCON	principalzoom20@gmail.com	112	Yes			
Vijaybhai Joshi		108	Yes			
Kiran Domadia		12	Yes			
PDRANA		96	Yes			
Kiran Domadia	kirandomadia@gmail.com	52	Yes			
Hema upadhyay		89	Yes			
Tabassum		95	Yes			
Shahin Patel	sahinpatel2628@gmail.com	90	Yes			
Soma Das	somabeparihere@gmail.com	95	Yes			
nishamansuri42@gmail.com	nishamansuri42@gmail.com	37	Yes			
Aashiyana khandhiya		1	Yes			
Stella gracy		87	Yes			
Aamir sheth		20	Yes			
Venisha		84	Yes			
SHIVANI RANA	shivanirana5497@gmail.com	85	Yes			
sweta parmar		79	Yes			
Ajmina rana		69	Yes			
Priyanka Gurav	guravpriyanka67@gmail.com	54	Yes			
Indrawati's iPhone		22	Yes			
Rajeshree Chauhan	chauhanrajeshree10@gmail.com	29	Yes			
Robin A. & Sirin Raj		30	Yes			
realme 7 pro		29	Yes			

WELFARE INSTITUTE OF NURSING & MIDWIFERY

Managed By The Bombay Patel Welfare Society Bharuch.
Welfare Complex, Bharuch - Manubar - Karmad Road, Bharuch - 392 001, Gujarat, India.
Phone : 0091 - 2642 - 244449, 0091 - 2642 - 241044, 0091 - 2642 - 244881
: Fax : 0091 - 2642 - 244882
E-mail : 2012winm@gmail.com, Website - www. welfarenursingcollege.org

Affiliation 30
22/03/2022

Ref:No/WINM/114/Mar/2022 22-03-2022

To

વી. ન. દ. ગુ. યુનિ. સુરત
આવક નં...4209.....
તારીખ..22\03\2022

The Registrar
VNSGU
Surat

Sub: compliance report for affiliation of Post Basic B.Sc(Nursing) Academic Year 2022-2023-regd

Respected Sir

This is for your kind information that with above mentioned subject Bharuch(338) (Nursing) (22)/(reference No: 4453/ 04-03-2022). Furthermore I wish to bring to your kind notice that I have joined as New Principal in this Institution in 2020 Feb In addition 2016-2017 there was no records regarding University Khel mahotsav youth festival In 2020 due to pandemic the students didn't take part in University activities. The welfare Institute of Nursing and Midwifery ,Bharuch has rectified the deficiency which was given by the university for the Academic year 2022 .according to the Students strength and as per VNSGU,GNC, INC Norms we are having faculties . I assure that in future our college will take part in University activities. Students are enrolled in student Nurses association receipt enclosed for your Kind perusal

Student participation in University activities

S.No	Year	Event
1	2016-2017	-
2	2018-2019	-
3	2020	Participated in group discussion at Government arts College affiliated with Veer Narmad Gujarat University

The details of condition and rectification LIC are given below

S.No	Conditions given by university from 2022-2023 inspection	Rectification report
1	College must upgrade OBG LAB as per INC norms Three areas should be provided like Antenatal, Intra Natal ,Post natal	College has upgraded OBG LAB as per INC Norms Partition done.
2	Advance Clinical Lab should be arranged as per Specialty	College has arranged ADVANCE CLINICAL LAB as per specialty
3	College should follow pay scale as per VNSGU Norms	College has been following VNSGU Pay scale norms
4	College should follow experience &skills based pay scale	College will follow and revised salary as per performance appraisal
5	College should start Provident fund for all employees	College is providing provident fund for UG faculty further more will proceed for PG faculties
6	College should provide leave as per VNSGU Norms	College is providing leave as per VNSGU Norms
7	College should not deduct 2 days salary for Casual leave accompanied by Sunday	College will not deduct 2 days salary for Casual leave accompanied by Sunday

The above said rectification are true..Kindly affiliate our college in the year of 2022-2023 .kindly do the needful favour.

Thank You

Yours Sincerely

PRINCIPAL
WELFARE INSTITUTE OF
NURSING & MIDWIFERY
BHARUCH-392001

G.Gomathy

Enclosed:

1.Receipt of student Nurses Association

2. Faculties List

WELFARE INSTITUTE
BHARUCH
392001
NURSING & MIDWIFERY

વીર નર્મદ દક્ષિણ ગુજરાત યુનિવર્સિટી

ઉધના- મગદલ્લા રોડ, પાલ, સુરત- ૩૯૫૦૦૭.

કોલેજોએ આપવાની અને સ્થાનિક તપાસ સમિતિએ ચકાસવાની માહિતી માટેનું નિયત પત્રક

(બી.સી.એ. અને બી.એસસી.(કોમ્પ્યુટર સાયન્સ) અભ્યાસક્રમ માટે)

(1) કોલેજનું નામ અને સરનામું : શ્રીમતી તનુબેન એન્ડ ડી.મનુભાઈ ત્રિવેદી કોલેજ ઓફ ઇન્ફોર્મેશન સાયન્સ, વાડિયા વિમેન્સ કોલેજ કેમ્પસ, અઠવાલાઈન્સ, સુરત-૩૯૫૦૦૧.

(2) ડિગ્રી- પ્રોગ્રામનું નામ : બી.સી.એ.-ડીગ્રી કોર્ષ

(3) આ ડિગ્રી પ્રોગ્રામમાં વિકલ્પો (Specialization) ના નામ : --

(4) વર્ગદીઠ સંખ્યા (<60, >100) : 60+15+10

(5) વર્ગોની સંખ્યા : F.Y.: 02 S.Y.: 02 T.Y.: 02

(6) કુલ વિદ્યાર્થીઓની સંખ્યા : F.Y.: 170 S.Y.: 144 T.Y.: 139 Total: 453

(7) શૈક્ષણિક સ્ટાફ સંબંધિત માહિતી : (શા.શિક્ષણ-ના વ્યાખ્યાતા અને ગ્રંથપાલ સહિત)

(A) વર્ગોની સંખ્યા તથા વિષયવાર કાર્યભાર

ક્રમ	વિષય	F.Y.		S.Y.		T.Y.		Total	
		કુલ વર્ગો	કુલ તાસ	કુલ વર્ગો	કુલ તાસ	કુલ વર્ગો	કુલ તાસ	કુલ વર્ગો	કુલ તાસ
	આ સાથે સામેલ છે								
કુલ									

(B) વિષય(વિભાગ)વાર અધ્યાપકોની સંખ્યા તથા કાર્યભાર (જો વિષય એકથી વધુ ડિગ્રી પ્રોગ્રામમાં ભણાવવામાં આવતો હોય તો તેવા દરેક ડિગ્રી પ્રોગ્રામમાં તેને સમાવવો.)

(I) વિષય: બી.સી.એ. ડીગ્રી પ્રોગ્રામ

ક્રમ	અધ્યાપકનું નામ તથા નિમણૂંકનો પ્રકાર (કાયમી/કરાર આધારિત)	યુનિ.ની માન્યતાના પત્રની તારીખ અને નંબર (એક-એક નકલ બીડવી)	વર્ષ / સેમેસ્ટર દીઠ કાર્યભાર (કુલ તાસ)			કુલ તાસ (તાસના કલાકો) (પ્રેક્ટિકલ-નો ૧કલાક=૧તાસ)
			પ્રથમ	દ્વિતિય	તૃતીય	
1	પ્રો. ભરત સી. પટેલ ઈન્ચાર્જ પ્રિન્સીપાલ (કાયમી)	પત્ર નં.: એસ/૧/૧૦૧ તા.૦૧-૦૧-૨૦૦૨	૪	--	૧૨	૧૬ તાસ
2	શ્રીમતી ભોતિકા આર.પટેલ (કાયમી)	શુધ્ધિપત્ર નં.: એસ(૧)/૧૨૬૪૨/૨૦૦૮ તા.૨૪-૧૧-૨૦૦૮		૧૩	૫	૧૮ તાસ
3	પ્રો. નિકિતા બી. જરીવાલા (કાયમી)	પત્ર નં.:એસ(૧)/(માન્યતા-૩૦)/૧૪૭૪/૨૦૧૦ તા.૧૧-૨-૨૦૧૦		૧૩	૫	૧૮ તાસ
4	શ્રી ધીરેન્દ્ર એન. ટંડેલ (કાયમી)	પત્ર નં.:એસ(૧)(માન્યતા-૨૨૪)/૬૪૬૮/૨૦૧૪ તા.૦૫/૦૮/૨૦૧૪	૬	૭	૫	૧૮ તાસ
5	કુ. સંગીતા ડી. માખીજા (પ્રોબેશનર)	પત્ર નં: એસ(૧)(માન્યતા-૨૨૪)/૬૪૬૮/૨૦૧૪ તા.૦૫/૦૮/૨૦૧૪		૪	૬	૧૦ તાસ
6	કુ. નિકિતા જે.ગિઠાઈવાલા (કાયમી)	પત્ર નં.:એસ(૧)/(માન્યતા-૩૦)/ ૧૫૨૧૫/ ૨૦૧૮, તા.૦૪-૦૮-૨૦૧૮				
7	શ્રી કાર્તિક એમ. ઠક્કર (પ્રોબેશનર)	પત્ર નં.:એસ(૧)/(માન્યતા-૩૦)/ ૯૯૨૦/૨૦૨૦ તા.૨૮-૧૦-૨૦૨૦	૪	૯	૫	૧૮ તાસ

ક્રમ	અધ્યાપકનું નામ તથા નિમણૂંકની પ્રકાર (કાયમી/કરાર આધારિત)	યુનિ.ની માન્યતાના પત્રની તારીખ અને નંબર (એક-એક નકલ બીડવી)	વર્ષ / સેમેસ્ટર દીઠ કાર્યભાર (કુલ તાસ)			કુલ તાસ (તાસના કલાકો) (પ્રેકટિકલનો ૧કલાક=૧તાસ)
			પ્રથમ	દ્વિતિય	તૃતીય	
8	કુ.ઝિમાની આર. ગાંધી (એડહોક)	લેકચરર એડહોક ૧૫-૧૨-૨૦૨૧ થી	૧૦	--	૮	૧૮ તાસ
9	શ્રી કોલિન્સ વેલ્સ પરમાર (B.A. B.P.Ed. M.P.Ed.)	ફિઝીકલ ઈન્સ્ટ્રકટર તા.૧૨-૦૬-૨૦૧૭ થી	--	--	--	--
10	શ્રી જેનિશ એસ.પીપર (B.C.A.,M.B.A., B.Lib.Sci., M.Lib.Sci.)	લાયબ્રેરી આસીસ્ટન્ટ તા.૦૮-૧૧-૨૦૧૯ થી	--	--	--	--

(C) આ ડિગ્રી પ્રોગ્રામનો કુલ કાર્યભાર (તમામ વિષયો સાથે) અને અધ્યાપકોની નિમણૂંકની માહિતી (શા.શિક્ષણના વ્યાખ્યાતા તથા ગ્રંથપાલ સહિત)

ક્રમ	વિષયનું નામ	જરૂરી અધ્યાપકોની સંખ્યા	યુનિવર્સિટી એપ્રુવ્ડ શિક્ષકોની સંખ્યા	ખૂટતા શિક્ષકો
1	બી.સી.એ. ડિગ્રી પ્રોગ્રામ (અધ્યાપક)	૦૯	૦૬	૦૧ પ્રિન્સીપાલ અને ૦૨ અધ્યાપક
2	શા.શિક્ષણના વ્યાખ્યાતા	૦૧	--	૦૧
3	ગ્રંથપાલ	૦૧	--	૦૧
	કુલ	૧૧	૦૬	૦૫

આ ડિગ્રી પ્રોગ્રામ માટે

(i) જરૂરી અધ્યાપકોની કુલ સંખ્યા (તમામ વિષયો મળીને): ૦૯

(ii) યુનિવર્સિટી માન્ય સંપૂર્ણ લાયકાત ધરાવતા(Ph.D./NET/SLET ની શરત પૂર્ણ થતી હોય તેવા) કુલ કાયમી અધ્યાપકોની સંખ્યા : ૦૬

(iii) નિમણૂંકની ટકાવારી % : ૬૬.૬૭%

(iv) ઘટતા અધ્યાપકોની ટકાવારી : % : ૩૩.૩૩% (પ્રિન્સીપાલ અને ૨ અધ્યાપક)

(8) આચાર્યશ્રીનું નામ : ડો. ભરતભાઇ ચીમનલાલ પટેલ તા.૧૯-૦૨-૨૦૧૬ થી
ઈનચાર્જ પ્રિન્સીપાલ (પત્ર ક્રમાંકઃએસ/ઇ.ચા./માન્યતા/૬૦૩૮/૨૦૧૬ તા.૨૮-૦૪-૨૦૧૬)

(9) શૈક્ષણિક તથા વહીવટી સ્ટાફને ચૂકવાતા પગાર સંબંધિત માહિતી : (બિડાણ-૨)

(i) પગાર ધોરણ : પાંચમુ / છઠ્ઠું પગાર પંચ : છઠ્ઠુ પગારપંચ

(ii) મોંઘવારી ભથ્થું % : ૧૦૫% (iii) ઘરભાડા ભથ્થું % : ૨૦% (iv)(મો.ભ+પર ભાડા ભથ્થું)% : ૧૨૫%

(v) ગ્રાન્ટ ઈન એઈડ કોલેજમાં ચૂકવાતાં (મો.ભ+ઘરભાડા ભથ્યુ) ની ટકાવારી % : ૧૬૪% + ૨૦% = ૧૮૪%

(vi) રેશિયો (મો.ભ+ઘરભાડા ભથ્થુ) : i.e. ((iv)÷ (v)) : ૬૭.૯૩ %

(10) ૨૫ કે તેથી વધુ કોલેજોએ ભાગ લીધો હોય તેવી યુનિવર્સિટી દ્વારા આયોજિત રમતગમતની હરિફાઇઓમાં ભાગ લેવાની માહિતી.

(i) કોલેજોએ ભાગ લીધેલ હોઇ તેવી યુનિવર્સિટી આયોજિત રમતગમતની હરિફાઇઓની સંખ્યા : ---

(ii) આ પ્રોગ્રામમાં વિદ્યાર્થીઓએ ભાગ લીધો હોય તેવી હરિફાઇઓની સંખ્યા : ---

(Please Provide on a Separate Sheet the list of events in which the college took Part)

(11) ૨૫ કે તેથી વધુ કોલેજોએ ભાગ લીધો હોય તેવી યુવક મહોત્સવની હરિફાઇમાં ભાગ લીધો હોય તેની માહિતી :

(i) યુનિવર્સિટી દ્વારા આયોજિત હરિફાઇઓની સંખ્યા : ---

(ii) આ કોલેજ ભાગ લીધો હોય તેવી હરિફાઇની સંખ્યા : ---

(આ કોલેજે ભાગ લીધેલ હોય તેવી હરિફાઇની યાદી અલગથી બિડવી)

(12) વહીવટી સ્ટાફ સંબંધિત માહિતી (પ્રયોગશાળાના સ્ટાફ સહિત)

		નિમાયેલ	/	જરૂરી
(i)	હેડ ક્લાર્કની સંખ્યા	—		
(ii)	સિનિયર ક્લાર્કની સંખ્યા	--		
(iii)	જુનિયર ક્લાર્કની સંખ્યા	૦૨		
(iv)	સેવકોની સંખ્યા	૦૩		
(v)	અન્ય (સ્પષ્ટતા કરવી) લેબ ટેકનીશ્યન/આસીસ્ટન્ટ	૦૨		
	કુલ	૦૭		
	ટકાવારી	૧૦૦%		

(13) યુનિવર્સિટીને જોડાણ ફી તથા અન્ય ફી ચૂકવ્યા અંગેની માહિતી : [બિડાણ-૩]

(i) આ ડિગ્રી પ્રોગ્રામની કુલ જોડાણઅરજી ફી રૂા.૨૦,૦૦૦/-

(i) રીસીપ્ટ નંબર :૧૯૩૭૮ તથા તારીખ : ૨૪-૦૯-૨૦૨૧ રૂા.૨૦,૦૦૦/-
(રીસીપ્ટની નકલ બિડેલ છે)

(ii) વિદ્યાર્થીદીઠ જોડાણ ફી (સ્ટુડન્ટ ડેવલપમેન્ટ ફી) [બિડાણ-૪]

(a) વિદ્યાર્થીઓની સખ્યા : ૧૭૦+૧૪૪+૧૩૯=૪૫૩ (b) વિદ્યાર્થીદીઠ રકમ : ૧૩૨૦/-

(c) કુલ રકમ : ૫,૯૭,૯૬૦/-
રીસીપ્ટ નંબર : ૪૨૭૯૭ તા.૧૦-૧૨-૨૦૨૧
(રીસીપ્ટની નકલ બિડેલ છે)

(iii) યુનિવર્સિટી કેમ્પસ ડેવેલોપમેન્ટ ફી : [બિડાણ-૫]

(a) વિદ્યાર્થીઓની સંખ્યા : ૪૫૩+૨૭૮=૭૩૧ (b) વિદ્યાર્થીદીઠ રકમ : ૫૦/-

(c) કુલ રકમ : ૩૬૫૫૦
રીસીપ્ટ નંબર :૫૨૫૭૭ તા.૦૩-૦૨-૨૦૨૨ રૂા.૬૫૭૯૦/-(૩૬૫૫૦+૧૪૬૨૦+૧૪૬૨૦)

(iv) સ્પોર્ટસ ડેવલોપમેન્ટ ફી :

(a) વિદ્યાર્થીઓની સખ્યા : ૪૫૩+૨૭૮=૭૩૧ (b) વિદ્યાર્થીદીઠ રકમ : ૨૦/-

(c) કુલ રકમ : ૧૪૬૨૦
રીસીપ્ટ નંબર :૫૨૫૭૭ તા.૦૩-૦૨-૨૦૨૨ રૂા.૬૫૭૯૦/-(૩૬૫૫૦+૧૪૬૨૦+૧૪૬૨૦)

(v) યુનિવર્સિટી સ્પોર્ટર્સ એન્ડ કલ્ચરલ એકટીવીટી ફી :

(a) વિદ્યાર્થીઓની સખ્યા : ૪૫૩+૨૭૮=૭૩૧ (b) વિદ્યાર્થીદીઠ રકમ : ૨૦/-

(c) કુલ રકમ : ૧૪૬૨૦
રીસીપ્ટ નંબર :૫૨૫૭૭ તા.૦૩-૦૨-૨૦૨૨ રૂા.૬૫૭૯૦/-(૩૬૫૫૦+૧૪૬૨૦+૧૪૬૨૦)

(14) બોનસ / પેનલ્ટી પોઇન્ટ સંબધિત માહિતી :

(i)	સ્ટાફરૂમની સાથે વોશરૂમની વ્યવસ્થા :	છે / નથી	નથી
(ii)	સ્ટાફરૂમ/ કેમ્પસમાં ડ્રાઇંકીંગની વ્યવસ્થા :	છે / નથી	છે
(iii)	વિદ્યાર્થીઓ માટે કોમનરૂમની વ્યવસ્થા :	છે / નથી	છે
(iv)	ગ્રંથાલયમાં અલગ વાંચન માટેનો રૂમ :	છે / નથી	છે
	ગ્રંથાલયમાં ઉપલબ્ધ પુસ્તકોની સંખ્યા :	૪૭૧૩	બિડાણ-૬
(v)	રમત ગમતનું મેદાન :	છે / નથી	છે
(vi)	પ્રયોગશાળામાં જરૂરી સાધનોની ઉપલબ્ધી	છે / નથી	છે
	(ઉપલબ્ધ સાધનોની યાદી પ્રયોગશાળા માટે બિડવી)		
(vii)	કોલેજ જે મકાન/ કેમ્પસમાં ચાલે છે તે શાળા કે આ યુનિ. સાથે સંલગ્ન નહીં હોય તેવી સંસ્થા ચાલે છે કે કેમ ? (જો જવાબ- "હા" હોય તો પેરા-૧૫માં અન્ય અવલોકનોમાં વિગતો આપવી)	હા / ના	ના
(viii)	રોવરણોથીમાં નિયમિત નોંધ કરવામાં આવે છે અને O.69 (A & B) ની જોગવાઇઓનું પાલન થાય છે.	હા / ના	હા
(ix)	સેમિનાર/ કોન્ફરન્સ માટે ડ્યુટી લીવ આપવામાં આવે છે.	હા / ના	હા
(x)	યુનિવર્સિટીના કામ અર્થે ડ્યુટી લીવ આપવામાં આવે છે.	હા / ના	હા
(xi)	મેટરટી-નીટી/પેટર-નીટી લીવ આપવામાં આવે છે?	હા / ના	હા
(xii)	એન્રોલમેન્ટની કાર્યવાહી પૂર્ણ થયેથી વિદ્યાર્થીઓની ઓરિજીનલ માર્કશીટ તથા સર્ટીફિકેટ પરત આપવામાં આવે છે.	હા / ના	હા
(xiii)	એન્ટી રેગીંગ સમિતિ રચાયેલ છે ?	હા / ના	હા
(xiv)	જાતીય સતામણી રોકવા માટે સેલની રચના કરવામાં આવી છે.	હા / ના	હા
(xv)	યુનિવર્સિટીએ નિયત કર્યા સિવાયની અન્ય ફી લેવામાં આવે છે.?	હા / ના	ના
(xvi)	વિદ્યાર્થીઓને પ્રોસ્પેક્ટસ આપવામાં આવે છે?	હા / ના	ના
(xvii)	પ્રોસપેક્ટસની કિંમત જણાવો.		લાગુ પડતું નથી
(xviii)	વિદ્યાર્થી સંઘ પ્રતિનિધિ(SRC) ના હિસાબો ઓડિટ થયેલ છે નહી?	હા / ના	હા બિડાણ-૭
(xix)	ગત વર્ષે જોડાણ માટે યુનિવર્સિટી દ્વારા જણાવેલ શરતોની સંખ્યા અને આ શરતો પૈકી પરિપાલન થયેલ શરતો-ની સંખ્યા (પુરાવાનું બિડાણ જોડવું)		આ સાથે સામેલ છે. બિડાણ-૮
(xx)	AAA નું ઓડિટ થયેલ છે?	હા / ના	ના
(xxi)	કન્યા છાત્રાલય છે કે નહી?	હા / ના	ના
(xxii)	કુમાર છાત્રાલય છે કે નહી?	હા / ના	ના

(15) બોનસ/ પેનલ્ટી પોઇન્ટ મળી શકે તેના અન્ય મુદ્દાઓ / અવલોકનો :
(ઉ.દા. તરીકે (૧) કોલેજ જે મકાન/કેમ્પસમાં ચાલે છે તેમાં શાળા કે આ યુનિ. સાથે સંલગ્ન નહીં હોય તેવી સંસ્થા ચાલે છે કે કેમ તેની માહિતી (૨) વિદ્યાર્થી/સ્ટાફ માટે ગ્રંથાલય / પ્રયોગશાળા/કેમ્પસ/પી.એડ. વગેરેમાં વિદ્યાર્થીઓને મળવી જોઇતી સુવિધાનો અભાવ અથવા વધારાની સુવિધા વગેરે)
1. યુનિવર્સિટી સાથે સંલગ્ન ન હોય તેવી કોઇ સંસ્થા ચાલતી નથી.

(16) સદર અભ્યાસક્રમનું રાજ્ય સરકારના શિક્ષણ વિભાગ, ગાંધીનગર તરફથી પ્રસિધ્ધ થયેલ છેલ્લામાં છેલ્લા જાહેરનામાની નકલ આપવી.

સદર અભ્યાસક્રમનું રાજ્ય સરકારના શિક્ષણ વિભાગ, ગાંધીનગર તરફથી પ્રસિધ્ધ થયેલ છેલ્લામાં છેલ્લા જાહેરનામાની નકલ સામેલ છે. (બિડાણ-૬)

આથી અમો પ્રમાણિત કરીએ છીએ કે ઉપર જણાવેલ માહિતી અમારી જાણ મુજબ અને ઉપલબ્ધ આધારો મુજબ સાચી અને ખરી છે.

આચાર્યની સહી
Incharge Principal
Smt. Tanuben & Dr. Manubhai Trivedi
College of Information Science,
Wadia Women's College Campus,
Athwalines, Surat-395001

સંચાલક મંડળના પ્રતિનિધિની સહી
Hon Secretary
Vidyamandir Society
SURAT

સંસ્થા તરફથી ઇનચાર્જ આચાર્ય ડો. ભરત સી. પટેલ અને કેમ્પસ ડીરેક્ટર શ્રી અરવિંદભાઇ શાહ હાજર રહયા હતા.
સમિતિના સભ્યોએ સંસ્થામાં ઉપલબ્ધ સુવિધાઓ અને સવલતોનું નિરીક્ષણ કર્યું હતું અને શિક્ષકો સાથે ચર્ચા કરી હતી. નિરીક્ષણ અને ચર્ચા વિચારણા કરી નીચેના અવલોકનો કર્યા હતા.

(૧) કાયમી આચાર્યની નિમણૂંક કરવામાં આવી નથી.
(૨) બી.સી.એ. કોર્સ માટે ૮ અધ્યાપકોની જરૂરીયાતની સામે ૨ અધ્યાપકો રાજીનામું આપી છૂટા થતા ૬ અધ્યાપકો છે.
(૩) બે અધ્યાપકોની નિમણૂંક સંદર્ભે જાહેરાત વર્તમાનપત્રોમાં આપવામાં આવી છે.
(૪) લાયબ્રેરીમાં પૂરતા પ્રમાણમાં પુસ્તકો છે તથા કમ્પ્યુટર વિષયની ૩ જર્નલ મંગાવવામાં આવે છે.
(૫) સ્ટુડન્ટ કાઉન્સિલની વિવિધ કમિટી, આંતરીક ફરીયાદ સમિતિ, Anti Ragging, Sexual Harassment, SC-ST Cell ની રચના કરવામાં આવી છે.
(૬) કેમ્પસમાં CCTV કેમેરા, ફાયર સેફટી તેમજ પાર્કિંગની સુવિધા ઉપલબ્ધ છે.
(૭) હાલમાં ૧૦૫% D.A. ચૂકવવામાં આવે છે.
(૮) ઓરીએન્ટેશન, રીફ્રેશર કોર્સ તેમજ સેમિનાર કે વર્કશોપ માટે ડ્યુટી લીવ આપવામાં આવે છે.
(૯) નિયમાનુસાર મેટરનીટી લીવ/પેટરનીટી લીવ આપવામાં આવે છે.

અમો, નીચે મુજબના સમિતિના સભ્યોએ ઉપરોક્ત માહિતી-ની ચકાસણી કરી છે અને ઉપલબ્ધ આધારો મુજબ તે સાચી અને ખરી છે. ઉપરોક્ત માહિતી અને અવલોકનોના આધારે અમો સદર ડિગ્રી પ્રોગ્રામ માટે સંસ્થાની જોડાણની અરજી ગ્રાહ્ય રાખી નીચેના સમયગાળા માટે શરતોને આધીન ચાલુ જોડાણ આપવા ભલામણ કરીએ છીએ.

સમયગાળો : ૨૦૨૨ થી ૨૦૨૩

શરતો :

(૧) પૂર્ણકાલિન ગ્રંથપાલ અને ગ્રાંશિરીક શિક્ષણ ના શિક્ષકની નિમણૂંક કરવી.
(૨) ત્રણ પૂર્ણકાલિન અધ્યાપકની ભરતી કરવી પરંતુ જો પ્રિન્સીપાલ કમ્પ્યુટર વિષયના હોય તો બે પૂર્ણકાલિન અધ્યાપકની નિમણૂંક કરવી.
(૩) ફાયર સેફટી સર્ટીફિકેટ વખતો વખત રિન્યુઅલ ઓથોરીટી પાસે રીન્યુ કરાવવું.
(૪) IQAC ની મીટીંગ વર્ષમાં બે વાર યોજવી અન્ય સેલ જેવા કે Sexual Harassment. Anti Ragging. SC-ST Cell વગેરેની મિટીંગો વખતોવખત યોજવાની થાય છે તથા તેના રેકોર્ડ અપડેટ કરવાના થાય છે.

(૫) ઓર્ડીનન્સ ૬૯ એ, ૬૯ બી નું પરિપાલન કરવું.
(૬) નિયમાનુસાર પ્રવર્તમાન D.A. ચૂકવવું.
(૭) CAS અંતર્ગત જે અધ્યાપકોને સ્ક્રીનીંગ કમિટી દ્વારા અપ્રુવલ આપવામાં આવેલ છે. તે અધ્યાપકોને નવા AGPનો લાભ સ્ક્રીનીંગ કમિટીની મીટીંગ જે દિવસે યોજાય તે દિવસથી આપવાનો થશે.

નોંધ:

સહિ

(1) Dr.Hitendrasinh Yashvantsinh Kharvasiya _____

(2) Dr. Joshi Snehal Kiranbhai _____

(3) Dr.Singaraju Srinivasa Rao _____

(4) Dr.Parulben Kishorkant Vadgama _____

(5) Shri.Sharma Sanket Lalitkumar _____

(6) Dr. Ashoksinh Vijaysinh Solanki _____

(7) Dr. Arpit Ramray Dave _____

(8) Dr.(Mrs.) Seema Ojas Desai _____

(9) Dr.Ravi Madhukant Gulati _____

(10) Dr.Kalpeshkumar Kanjibhai Tandel _____

(11) Dr.Jatin Mahendrabhai Desai _____

(12) Shri.Bhavin Ashokbhai Patel _____

(13) Mr.Dharmesh Rameshbhai Juremalani _____

Veer Narmad South Gujarat University, Surat

Point Calculation Table for Approval/Categorization of BCA Institutes

No. of Division : 02

{ A } Staff [45]

Sr. No.	Parameter	Max Points	Requirement	Institute availibility	Point Claimed	LIC Observation
1	Principal/Director	5	1		0.00	
2	Teachers	22	8	6	16.50	
3	Technical Staff	3	1	2	3.00	
4	Librarian	1	1		0.00	
5	Physical Instructor	1	1		0.00	
6	Clerical Staff Member	1		2	1.00	
7	Peons	1		3	1.00	
8	Salary					
	(A) 6th Pay	6	100% as on date	100%	6.00	
	(B) DA	5	164% as on date	105%	3.20	

{ B } Laboratory [25]

9	Computers	10	120	146	10.00	
10	Servers	3	1	3	3.00	
11	Internet	3	Broadband	100 Mbps	3.00	
12	Network	3	Structured	YES	3.00	
13	Licenced Software					
	System Software	2	License 2	27	2.00	
	Application Software	2	License 2	3	2.00	
14	Printers	2	4	4	2.00	

{ C } Library [10]

15	No. of Books/Volume	2	>=2000	4713	2.00	
16	No. of Titles	2	>=750	956	2.00	
17	No. of Magazines and newspapers	1	>=5	11	1.00	
18	No. of Journals	1	>=3	3	1.00	
19	Expenditure in Last Year	4	2% of collected fees		2.00	

{ D } Physical Infrastructure [20]

20	No. of Class Rooms	5	6	6	5.00	
21	Class Room Facilities	2	LCD with Internet	6	2.00	
22	Staff Room	2	with Computers & Freshroom	YES	2.00	
23	Library	2	>=500 sq.ft.	YES	2.00	
24	Reading Hall	1	Separate Reading Hall	YES	1.00	
25	Girls Room	1	YES	YES	1.00	
26	Playing Ground	1	YES	YES	1.00	
27	Own Land	3	YES	YES	3.00	
28	Own separate Building	3	YES	YES	3.00	
				Total	83.70	

Smt. T. & M. T. College of Information Science SURAT

Incharge Principal
Smt. Tanuben & Dr. Manubhai Trivedi
College of Information Science,
Wadia Women's College Campus,
Athwalines, Surat-395001

Meeting ID	Topic	Start Time	End Time	User Email	Duration (Minutes)	Participants
83253284312	Online LIC for Continue Affiliation - Z.F. Wadia Women's College Campus, Surat	02-10-2022 10:39	02-10-2022 12:20	webinar6@vnsgu.ac.in	101	22
Name (Original Name)	User Email	Total Duration (Minutes)	Guest			
VNSGU UNIVERSITY	webinar6@vnsgu.ac.in	101	No			
Dr. Bharat Patel		95	Yes			
Bharat Patel		2	Yes			
Dr. Kalpesh K. Tandel# SRSM# Bilimora		91	Yes			
Ashok Desai	lionashokdesai@gmail.com	24	Yes			
Nilkantha Burkhawala	solidsnvoids@gmail.com	85	Yes			
Prof Dr Dharmesh Juremalani	drjuremalani@vnsgu.ac.in	83	Yes			
Dr Ashoksinh		82	Yes			
Dr Ashoksinh Solanki		3	Yes			
WadiaCollege Surat	wadiacollegesurat@gmail.com	81	Yes			
Dipali Patel	dips9304@gmail.com	81	Yes			
Seema Desai		77	Yes			
Pri.dr.hitendrasinh y Kharvasiya		77	Yes			
Jatin M Desai		75	Yes			
Dr Arpit Dave		73	Yes			
Dr. Snehal Joshi		6	Yes			
Dr. Snehal K Joshi		17	Yes			
arvind shah		56	Yes			
Bijal Nanavati	nanavati.bijal@gmail.com	15	Yes			
Bhavin patel		15	Yes			

Affiliation
18/02/22

વી. ન. દ. દ. યુનિ. સુરત
આવક ન. 2279
તારીખ 18/02/22

વીર નર્મદ દક્ષિણ ગુજરાત યુનિવર્સિટી,
ઉધના મગદલ્લા રોડ , વેસુ , સુરત - ૩૯૫૦૦૭

કોલેજોએ આપવાની અને સ્થાનિક તપાસ સમિતિએ ચકાસવાની માહિતી માટેનું નિયત પત્રક

સરકારી / જિલ્લા શિક્ષણ તાલીમ ભવનો / સ્વનિર્ભર બી.એડ્. કોલેજો માટે

(જરૂરી આધારો અલગથી બિડવા) એકેડેમિક કાઉન્સિલ તા.૩૦-૦૩-૨૦૨૨

બાબત ૬૫ બિડાણ/પરિશિષ્ટ ૬૩

(૧) કોલેજનું નામ અને સરનામું : મુન્શી મહિલા બી.એડ્. કોલેજ ,

મુન્શી વિદ્યાધામ , દહેજ બાયપાસ રોડ , દહેગામ , ભરૂચ. - ૩૯૨૦૦૧

(૨) ડિગ્રી - પ્રોગ્રામનું નામ : બી.એડ્.

(૩) NCTE માન્યતા પ્રાપ્ત યુનિટોની સંખ્યા : ૧ યુનિટ

(૪) NCTE માન્યતા પત્રકક્રમાંક : WRC / APW06045 / 323539 / 2015 / 144359 – Date : 31 /05/2015

(પેજ નં :1)

(૫) વર્ગોની સંખ્યા (પ્રથમ વર્ષ + બીજું વર્ષ) : = ૧ (એક) + ૧ (એક) = કુલ ૦૨ (બે) વર્ગ

(૬) તાલીમાર્થીઓની કુલ સંખ્યા : ૯૬ (એફ.વાય - ૫૨ + એસ.વાય - ૪૪ = ૯૬) 97 53

(તાલીમાર્થીઓની વિગત આ સાથે સામેલ રાખેલ છે.) (પેજ નં :3)

(૭) અધ્યાપક નામ – –

(૮) શૈક્ષણિક સ્ટાફ સંબંધિત માહિતી :

- એક થી વધુ ડિગ્રી પ્રોગ્રામમાં ભણાવવામાં આવતા હોય તો તેવા દરેક ડિગ્રી પ્રોગ્રામનું અલગ પત્રક બનાવવું - N.A

(I) વિષય : શિક્ષણ - બી.એડ્.

ક્રમ	અધ્યાપક નામ	શૈક્ષણિક લાયકાત	યુનિ.ની માન્યતાના પત્રની તારીખ/ક્રમાંક નંબર (પ્રત્યેકની ફૉલ્ડર નકલ બીડવી)	શીખવાતા વિષયો Perspective \ Pedagogy \ art
૧	પરવીનબાનુ ખુરશીદ અનવર અન્સારી. (પેડાગોજી)	એમ.કોમ., એમ.એડ., પીએચ.ડી. (ઇન એજ્યુકેશન ચાલુ...)	તા. ૧૬/૦૮/૨૦૧૧ ક્રમાંક : એસ (૬) / (માન્યતા - ૧૮૮) /૮૮૨૧/ ૨૦૧૧	1. Childhood & Growing up Course : 101 2. Learning and Teaching Course :- 201 3. Pedagogy of a school subject Part – II Economics Course :- 202 4. Knowledge & Curriculum -1 Course :301 5. Knowledge & Curriculum -1 /2 – 402 6. Filed Work - 301 7. TLM, Action reserch
૨	દિપ્તીબેન વંદનલાઇ વસાવા. (પેડાગોજી)	એમ. એ , એમ.એડ, એમ.ફીલ. (ઇન એજ્યુકેશન).	તા. ૧૭/૦૬/૨૦૧૪ ક્રમાંક : એસ (૬) / (માન્યતા - ૧૮૮) / ૬૯૩૭ / ૨૦૧૪	1. Contemporary India & Education Course :- 102 2. Learning and Teaching Course :- 201 3. Pedagogy of a school subject : Part – 2 : Hindi Course : 203 4. Creating and Inclusive School Course : 302 5. Filed Work - Course : 301 6. Gender , School & Society Course : 401 7. Project, Action reserch
3	ઝેબુનીશાબેન એચ.સૈયદ. (પર્સપેકટીવ)	એમ.કોમ., એમ. એ , એમ.એડ., જીસ્લેટ , પીએચ.ડી. (ઇન એજ્યુકેશન ચાલુ...)	27/05/2019 S(1) /Approval – 188/8570/2019	1. Languge across the curriculum - 103 2. Assessment for Learning Course :- 204 3. Pedagogy of a school subject Part – 2 : Social science :203 4. Value Education – 403 5. Filed Work - Course : 103 & 204 6. Project, Action reserch

ક્રમ	અધ્યાપકનું નામ	શૈ. લાયકાત	યુનિ.ની માન્યતાના પત્રની તારીખ અને નંબર (પ્રત્યેકની અલગ નકલ બીડવી)	શીખવાતા વિષયો Perspective \ Pedagogy \ art
૪	અદિતીબેન એ .પંડયા	એમ.એસ. સી., એમ.એડ્. , પીએચ.ડી. (ઇન એજયુકેશન ચાલુ...)	Adhoc	1. Understanding Disciplines and subjects Course :- 104 2. Pedagogy of a school subject Part – 1 : Science & Technology Course :- 202 3. Pedagogy of a school subject Part 2 : Mathematics - Course :- 203 4. Environmental Education Course – 403 5. Project , TLM
૫	હેતલબેન અટોદરિયા.	એમ. એ , એમ.એડ્.	Visiting	1. Pedagogy of a school subject Part – 1 : Gujarati Course : 202 2. Pedagogy of a school subject Part – 2 : Sanskrit - Course :- 203 3. Project , TLM
૬	રોઝમીના આઇ. પટેલ	એમ. એ , એમ.એડ્.	Visiting	1. Pedagogy of a school subject Part – 1 : English Course : 202 3. TLM
૭	પટેલ નુહ એ.	એમ.કોમ. , એમ.એડ્.	Visiting	1. Pedagogy of a school subject Part – 1 : Accountancy Course . 202 3. TLM

નોંધ : અધ્યાપકોના યુનિવર્સિટી માન્યતા પત્રની નકલ અલગથી સામેલ રાખેલ છે.

(પેજ નં -૦૫)

(૯) યુ.જી.સી. પ્રોગ્રામ માટે જરૂરી અધ્યાપકોની નિમણૂકની માહિતી : (૫૦ ના એક યુનિટ માટે)

ક્રમ	વિષયનું નામ	જરૂરી અધ્યાપકોની સંખ્યા	યુનિવર્સિટી એપ્રુવ્ડ શિક્ષકોની સંખ્યા	ખૂટતા શિક્ષકો
1	Perspective	૨	૦૧	૧
2	Pedagogy subjects	૪ / ૫	૦૨	૨
3	Physical Education/ fine arts/performing art	૧ / ૦	૦	૧

(૯) યુ.જી.સી. પ્રોગ્રામ માટે જરૂરી અધ્યાપકોની સંખ્યા (તમામ વિષયો મળીને) : ૦૭ + ૧ આચાર્ય

(૧૦) યુનિવર્સિટી માન્ય કુલ અધ્યાપકોની સંખ્યા : ૦૩

(૧૧) નિમણૂકની ટકાવારી : ૩૭.૫૦% ઘટતા અધ્યાપકોની ટકાવારી : ૬૨.૫૦%
(માહિતી આ સાથે સામેલ રાખેલ છે. પેજ નં .૧૩)

(૧૨) શૈક્ષણિક તથા વહીવટી સ્ટાફને ચૂકવાતા પગાર સંબંધી માહિતી :

(i) પગાર ધોરણ -- છઠ્ઠું પગારપંચ

(ii) મોઘવારી ભથ્થું % : 70 % (ii) ઘરભાડા ભથ્થું % : 10% (On Basic]

(iii) મો.ભ + ઘર ભાડા ભથ્થું % : 70 % + 10 % = 80%

(iv) ગ્રાન્ટ ઇન એઇડ કૉલેજમાં ચૂકવાતાં (DA + HRA) ની ટકાવારી (%) : N.A

(v) રાજ્યો : (DA+HRA) : ((iv + v)) : N.A

(vi) નિયમિત રીતે થતા પગારના આધાર તરીકે દરેકની બેંક પાસબુકની ઝેરોક્ષ સામેલ રાખેલ છે. (પેજ નં :)14

(૧૩) યુનિવર્સિટી દ્વારા આયોજિત રમતગમતની હરિફાઇઓમાં ભાગ લેવાની માહિતી

(i) ૨૫ કે તેથી વધુ કોલેજોએ ભાગ લીધેલ હોઇ તેવી યુનિવર્સિટી આયોજિત રમતગમતની હરિફાઇઓની સંખ્યા : ૦૦

(ii)આ હરિફાઇઓમાં વિધાર્થીઓએ ભાગ લીધો હોય તેવી હરિફાઇઓની સંખ્યા : ૦૦

(૧૪) યુનિવર્સિટી દ્વારા આયોજિત યુવક મહોત્સવની હરિફાઇમાં ભાગ લીધો હોય તે અંગેની માહિતી

(i) ૨૫ કે તેથી વધુ કોલેજોએ ભાગ લીધેલ હોઇ તેવી યુનિવર્સિટી દ્વારા આયોજિત યુવક મહોત્સવની હરિફાઇઓની સંખ્યા : ૦૦

(ii) આ પ્રોગ્રામમાં વિધાર્થીઓએ ભાગ લીધો હોય તેવી હરિફાઇઓની સંખ્યા : ૦૦

(૧૫) વહીવટી સ્ટાફ સંબંધિત માહિતી

	નિમાયેલ / જરૂરી
(1) Librarian	01 / --
(2) Lab assistant – BCA	01 / --
(3) Office cum Account Assistant	01 / --
(4) Office assistant cum Computer Operator	01 / --
(5) Store Keeper	01 / --
(6) Technical assistant	01 / --
(7) Support staff	02 / --

બાકી સ્ટાફની ટકાવારી : ---

(માહિતી આ સાથે સામેલ રાખેલ છે.) (પેજ નં :)59

(૧૬) યુનિવર્સિટીને જોડાણની ફી તથા અન્ય ફી ચૂકવ્યા અંગેની માહિતી

(અ) આ ડિગ્રી-પ્રોગ્રામની કુલ જોડાણ અરજી ફી : 20,000/- Rs.

(i) રીસીપ્ટ નંબર : 1175280 તથા તારીખ : 24/09/2021

(રીસીપ્ટની એક નકલ સામેલ છે પેજ નં :) 60

(બ) વિધાર્થી દીઠ જોડાણ ફી :

(a) વિધાર્થીઓની સંખ્યા : 98 (b) વિધાર્થીઓની રકમ : 1,122/- Rs. (વિધાર્થી દીઠ)

(c) કુલ રકમ : 1,09,956/- (રીસીપ્ટની એક નકલ સામેલ છે પેજ નં :) 60

(૧૭) યુનિવર્સિટી કેમ્પસ ડેવેલોપમેન્ટ ફી : (સેમ - ૧ + સેમ - ૩ + સેમ - ૨ + સેમ - ૪)

(a) વિધાર્થીઓની સંખ્યા : 97 (b) વિધાર્થીઓની રકમ : 50+50=100 Rs

(c) કુલ રકમ : 9,700/-

(રીસીપ્ટની એક નકલ સામેલ છે પેજ નં :) 61

(૧૮) સ્પોર્ટસ ડેવેલોપમેન્ટ ફી : (સેમ - ૧ + સેમ - ૩ + સેમ - ૨ + સેમ - ૪)

a) વિધાર્થીઓની સંખ્યા : 97 (b) વિધાર્થીઓની રકમ : 20+20=40 Rs

(c) કુલ રકમ : 3,880/-

(રીસીપ્ટની એક નકલ સામેલ છે પેજ નં :) 61

(૧૯) યુનિવર્સિટીમાં સ્પોર્ટસ એન્ડ કલ્ચરર એકટીવીટી ફી : (સેમ - ૧ + સેમ - ૩ + સેમ - ૨ + સેમ - ૪)

a) વિધાર્થીઓની સંખ્યા : 97 (b) વિધાર્થીઓની રકમ : 20+20=40 Rs

(c) કુલ રકમ : 3,880/-

(રીસીપ્ટની એક નકલ સામેલ છે પેજ નં :) 62

(૨૦) લાયબ્રેરી વિષયક છેલ્લા ત્રણ વર્ષની ખરીદી સંબધી માહિતી

	વર્ષ: ૨૦૧૯ - ૨૦		વર્ષ: ૨૦૨૦ - ૨૧		વર્ષ: ૨૦૨૧ - ૨૨	
	સંખ્યા	ખર્ચ	સંખ્યા	ખર્ચ	સંખ્યા	ખર્ચ
પુસ્તક	66	23,517/-	97	21,775/-	57	13,665/-
મેગેઝિન	20	9,770/-	20	11,690/-	18	9,310/-
રીસર્ચ જર્નલો	2	4,500/-	---	---	---	---
કુલ રકમ		37,787/-		33,465/-		22,975/-

- લાયબ્રેરી વિષયક પુસ્તક ખરીદી સંબધી માહિતી આ સાથે સામેલ રાખેલ છે. (પેજ નં -) 63

(૨૧) કોલેજકક્ષાએ થતી સામૂહિક પ્રવૃત્તિઓ અંતર્ગત પ્રવૃત્તિઓ અંગેની માહિતી

	પ્રવૃત્તિનું નામ	તારીખ	સ્પર્ધા / સેમિનાર / ગોષ્ઠી / કાર્યશિબિર	ભાગ લેનારની સંખ્યા
જ્ઞાનધારા	૧. આંતરરાષ્ટ્રીય ગણિત દિવસ	૨૭/૧૨/૨૦૨૧	ગણિત મોડેલ નિર્માણ સેમિનાર	૪૦
રંગકલા કૌશલ્ય	----	----	----	----
સર્જનાત્મક ધારા	૧. વાદ - વિવાદ કાર્યક્રમ	૨૨/૦૧/૨૦૨૨	ઉજવણી	૫૨
યોગ-વ્યાયામ ખેલકૂદધારા	----	----	----	----
સામુદાયિક સેવા ધારા	૧. મતદાન- જાગૃત્તિ કાર્યક્રમ	૧૪/૧૨/૨૦૨૧	ઉજવણી - કલેકટરશ્રી ની હાજરીમાં મતદાન જાગૃત્તિ નાટક	૯૭
નાટ્ય ધારા	----	----	----	----
ગીત-સંગીત-નૃત્ય	૧. ૭૩મો પ્રજાસત્તાક દિન પર્વ નિમિત્તે કાર્યક્રમ	૨૬/૦૧/૨૦૨૨	ઉજવણી	૫૨

(૨૨) કોલેજે ગત વર્ષ દરમિયાન કરેલ આંતરકોલેજ સ્પર્ધાઓની સંખ્યા અને નામ નોંધો.

- પરમલોક વિજ્ઞાન કેન્દ્ર ભરૂચ, જિલ્લા લોક વિજ્ઞાન કેન્દ્ર, ભરૂચના સંયુકત ઉપક્રમે આયોજીત "ફન વીથ સાયન્સ - હાવ વોટ એન્ડ વેર" કાર્યક્રમમાં ભાગીદારી

(૨૩) કોલેજ ખાતે હાથ ધરેલ અન્ય સહઅભ્યાસ પ્રવૃતિઓના નામ :-

- પ્રથમ વર્ષના તાલીમાર્થીઓનો આવકાર સમારોહ - તા.૧૦/૧૨/૨૦૨૧ ના રોજ પ્રથમ વર્ષમાં પ્રવેશ પામેલ તાલીમાર્થીઓ માટે આવકાર - શુભેચ્છા કાર્યક્રમ

(૨૪) ગત વર્ષ LIC ની શરતો સંબધી માહિતી

ક્રમ	ગત વર્ષની શરતો	પાલન થયું હા / ના	જો ના હોય તો કારણો આપો
૧	યુનિવર્સિટીમાંથી આચાર્યશ્રી માટેની બહાલી સત્વરે મેળવવા પ્રયત્ન કરવો.	હા	---
૨	ખૂટતા અધ્યાપકોની નિમણૂંક સત્વરે કરવી.	હા	---
૩	રૂ.૨૫,૦૦૦ના સંદર્ભ પુસ્તકો/સામયિકો અને રિસર્ચ જર્નલસ મંગાવવા.	હા	---
૪	પ્રાધ્યાપકોને રિસર્ચ અને પુસ્તક પ્રકાશન માટે હજુ વધુ પ્રોત્સાહિત કરવા.	હા	---
૫	વિદ્યાર્થીઓ યુનિવર્સિટી દ્વારા યોજાતા યુવક મહોત્સવ અને રમોત્સવમાં ભાગીદાર બને તે માટે પ્રોત્સાહિત કરવા.	--	બાલીમાર્થીઓને યુનિ.ના યુવક મહોત્સવ અને રમોત્સવમાં ભાગ લે તે માટે પ્રોત્સાહિત કરવામાં આવશે.
૬	ડી.એ. યુનિવર્સિટી અને સરકારશ્રીના ધારાધોરણ મુજબ આપવું	--	આપશ્રી એ આપેલા સૂચનો નું પાલન કરવામાં આવશે.
૭	કોલેજના કર્મચારીઓને PPF / EPF અને CAS ના લાભો આપવા.	હા	---
૮	ઓર્ડિનન્સ ૬૯ - એ અને ૬૯ - બીનું યથાર્થ રીતે પાલન કરવું.	હા	---

(૨૫) ગત વર્ષ કાર્યરત અધ્યાપકોની સંખ્યા બાબત (૨૦૨૦ - ૨૦૨૧)

વર્ષના આરંભે અધ્યાપકોની સંખ્યા	વર્ષના અંતે અધ્યાપકોની સંખ્યા	વર્ષના બંને સત્ર દરમિયાન જરૂરી પૂરો સ્ટાફ ઉપલબ્ધ રહયો હતો. ?
૦૭	૦૭	હા. - જેમાં અંગ્રેજી, સંસ્કૃત અને એકાઉન્ટન્સી વિષય માટે વીઝીટીંગ ફેકલ્ટીની પસંદગી કરવામાં આવેલ હતી. તેમજ ગણિત - વિજ્ઞાન માટે એડહોક ફેકલ્ટીની પસંદગી કરવામા આવેલ હતી.

(૨૬) જો અધ્યાપકો અધવચ્ચે છૂટા થયા હોય તો ; જોડાયા હોય તો કારણોસહિત તેની વિગતો અને આધારો આપો

૧) ગુજરાતી - સંસ્કૃતના અધ્યાપક કલ્પેશ એન. ગોલકી તા.-૦૫/૦૬/૨૦૨૧ના રોજ ઉ.મા.શિક્ષણ સહાયકમાં નોકરી મળતાં અત્રેની સંસ્થામાંથી રાજીનામું આપેલ છે.અને હાલ ગુજરાતી - સંસ્કૃત વિષય માટે વીઝીટીંગ ફેકલ્ટીની પસંદગી કરેલ છે.

૨) ઇ.આચાર્ય ડો.દીપા જી.ભટ્ટનું તા.૦૪/૧૨/૨૦૨૧ના રોજ યુનિ. એ સ્વૈચ્છિક રાજીનામુ સ્વીકારતા ફરજ માથી મુકત કરેલ છે. અને આચાર્ય ભરતી માટે વી.સી. નોમીની ના નામ મગાવેલ છે.

(૨૭) સ્ટાફના સભ્યોના સંશોધન લેખોની/સંશોધનપત્રોની પ્રસિદ્ધિ (વર્ષ ૨૦૨૧ - ૨૨ દરમિયાન)

ક્રમ	નામ	સંશોધનપત્ર/ સંશોધનલેખ/ ટેક્નીકલ/ પુસ્તક/અન્ય	સંદર્ભ (શીર્ષક/બુક મંગાવનાર નામ/ISBN નંબર/પેપર
૧	પરવીનબાનુ કે અન્સારી	સંશોધનપત્ર	1) A Study About The Problems Faced By The Primary Teachers વિષય પર તા.૨૪/૧૨/૨૦૨૧ના રોજ શ્રી.પટેલ કેરી સુડળ કોલેજ ઓફ ટીચર એન્ડ એજ્યુકેશન- જુનાગઢ ખાતેના નેશનલ સેમીનારની જર્નલ ISSN - 2321-7073 માં પેપર પ્રકાશિત થયું.
૨	હર્ષદકુમાર પી. મકવાણા	સંશોધનપત્ર	1) Shanth E-Journal of Research Publication in Reading Habits વિષય પર તા.૨૯/૧૦/૨૦૨૧ના રોજ જર્નલ ISSN - 2395-339X માં પેપર પ્રકાશિત થયું.

(૨૮) અન્ય વિશેષ માહિતી :

(i) સ્ટાફરૂમની સાથે વૉશરૂમની વ્યવસ્થા : છે

(ii) સ્ટાફરૂમ / કેમ્પસમાં વાઈફાઈની વ્યવસ્થા : છે

(iii) વિદ્યાર્થીનીઓ માટે ડીમનરૂમની વ્યવસ્થા : છે

(iv) ગ્રંથાલયમાં અલગ વાંચન માટેનો રૂમ : છે

(v) રમતગમતનું મેદાન : છે

(vi) પ્રયોગશાળામાં (વિજ્ઞાન - મનોવિજ્ઞાન - કમ્પ્યુટર)જરૂરી સાધનોની ઉપલબ્ધિ : છે

(અલગથી માહિતી સામેલ રાખેલ છે.) (પેજ નં -)77

(vii) કોલેજ જે મકાન / કેમ્પસમાં ચાલે છે તેમાં શાળા કે આ યુનિ સાથે સંલગ્ન નહી હોય તેવી સંસ્થા ચાલે છે કે કેમ ? : હા

(જો જવાબ 'હા' હોય તો અન્ય અવલોકનોમાં વિગતો સામેલ રાખેલ છે.)

(viii) સેવાપોથીમાં નિયમિત નોંધ કરવામાં આવે છે અને ૦.૬૯ (A & B) જોગવાઇઓનું પાલન થાય છે. : હા

(ix) સેમીનાર / કોન્ફરન્સ માટે ડ્યુટી લીવ આપવામાં આવે છે. : હા

(x) યુનિવર્સિટીના કામ અર્થે ડ્યુટીલીવ આપવામાં આવે છે. : હા

(xi) એન્રોલમેન્ટની કાર્યવાહી પૂર્ણ થયેથી વિદ્યાર્થીઓની ઓરીજીનલ માર્કશીટ તથા સર્ટીફીકેટ પરત આપવામાં આવે છે. : હા

(xii) એન્ટી રેગીંગ સમિતિ રચાયેલ છે ? : હા

(અલગથી માહિતી સામેલ રાખેલ છે.) (પેજ નં -૬૨)

(xiii) જાતીય સતામણી રોકવા માટેના સેલની રચના કરવામાં આવી છે? : હા

(અલગથી માહિતી સામેલ રાખેલ છે.) (પેજ નં-૬૩)

(xiv) યુનિવર્સિટીએ નિયત કર્યા સિવાયની અન્ય ફી લેવામાં આવે છે ? : ના

(xv) કોલેજ (AAA / NAAC) દ્વારા મૂલ્યાંકન કરાવ્યું છે? : ના

(જો ના હોય તો કારણ નોંધો.)

- ઉપરોક્ત બાબતે નોંધ લીધેલ છે. સંપૂર્ણ સ્ટાફની ભરતી થયેથી સંબંધિત કામગીરી હાથ ધરવામાં આવશે.

(૨૯) સંબંધિત અન્ય મુદ્દાઓ / અવલોકનો :

(૬ઠ્ઠો નંબર (૧) કોલેજ જે મકાન / કેમ્પસમાં ચાલે છે તેમાં શાળા કે અન્ય યુનિ. સાથે સંલગ્ન નહી હોય તેવી સંસ્થા ચાલે છે કે કેમ તેની માહિતી (૨) વિદ્યાર્થી / સ્ટાફ સાથે ગ્રંથાલય / પ્રયોગશાળા / કેમ્પસ /પી.એચ.ડી.વગેરેમાં વિદ્યાર્થીઓને આપવી જોઈતી સુવિધાનો અભાવ અથવા વધારાની સુવિધા વગેરે)

- વધારાની સુવિધા :- લેંગ્વેજ લેબ , પાણી ફિલ્ટરેશન પ્લાન્ટ , જનરેટર , કેન્ટીન , સાંસ્કૃતિક પ્રવૃતિ માટે અલાયદો હોલ , પાર્કિંગ સુવિધા , બહેનો માટે અલગ હોસ્ટેલ - ભોજન સાથે શિયાળામાં ૨૪ કલાક ગરમ પાણીની સુવિધા , બહેનોની સિકયોરીટી માટેની સુવિધા) વધુમાં ઇમરજન્સીમાં એમ્બ્યુલન્સની સુવિધા ઉપલબ્ધ છે.

- વિગત નં.૬(૭) સંદર્ભે માહિતી

૧. મર્હુમ દાઉદ મુન્શી સાર્વજનિક ઉચ્ચતર માધ્યમિક શાળા
૨. મુનીર મુન્શી સાર્વજનિક માધ્યમિક શાળા
૩. વિધુ મુ. મોરીયુલ ઉચ્ચતર માધ્યમિક શાળા (સામાન્ય પ્રવાહ)
૪. હાજી વલીબાપુ દેશોનવાલા પ્રાથમિક શાળા
૫. ઈરફાન મુન્શી શીશુવિહાર
૬. ફાતેમા ઈસ્માઇલ કહાનવાલા અલીઝ ઈન્ગ્લીશ મીડીયમ પ્રાયમરી સ્કુલ
૭. હાજી અહમદ મુન્શી તથા હાજી ઈસ્માઇલ કહાનવાલા ઔદ્યોગિક તાલીમ સંસ્થા

(૩૦) સદર અભ્યાસક્રમનું રાજય સરકારના શિક્ષણ વિભાગ , ગાંધીનગર તરફથી પ્રસિધ્ધ થયેલ છેલ્લામાં છેલ્લા જાહેરનામાની નકલ આપવી. (અલગથી નકલ સામેલ રાખેલ છે.) (પેજ નં :૪૫)

આથી અમો પ્રમાણિત કરીએ છીએ કે ઉપર જણાવેલ માહિતી અમારી જાણ મુજબ અને ઉપલબ્ધ આધારો મુજબ સાચી અને ખરી છે.

આચાર્યની સહી
Munshi Munshi Bharuch

સંચાલક મંડળના પ્રતિનિધિની સહી
(વાય.એ.પટેલ.)
Y.A Patel
Trustee
MMMCT

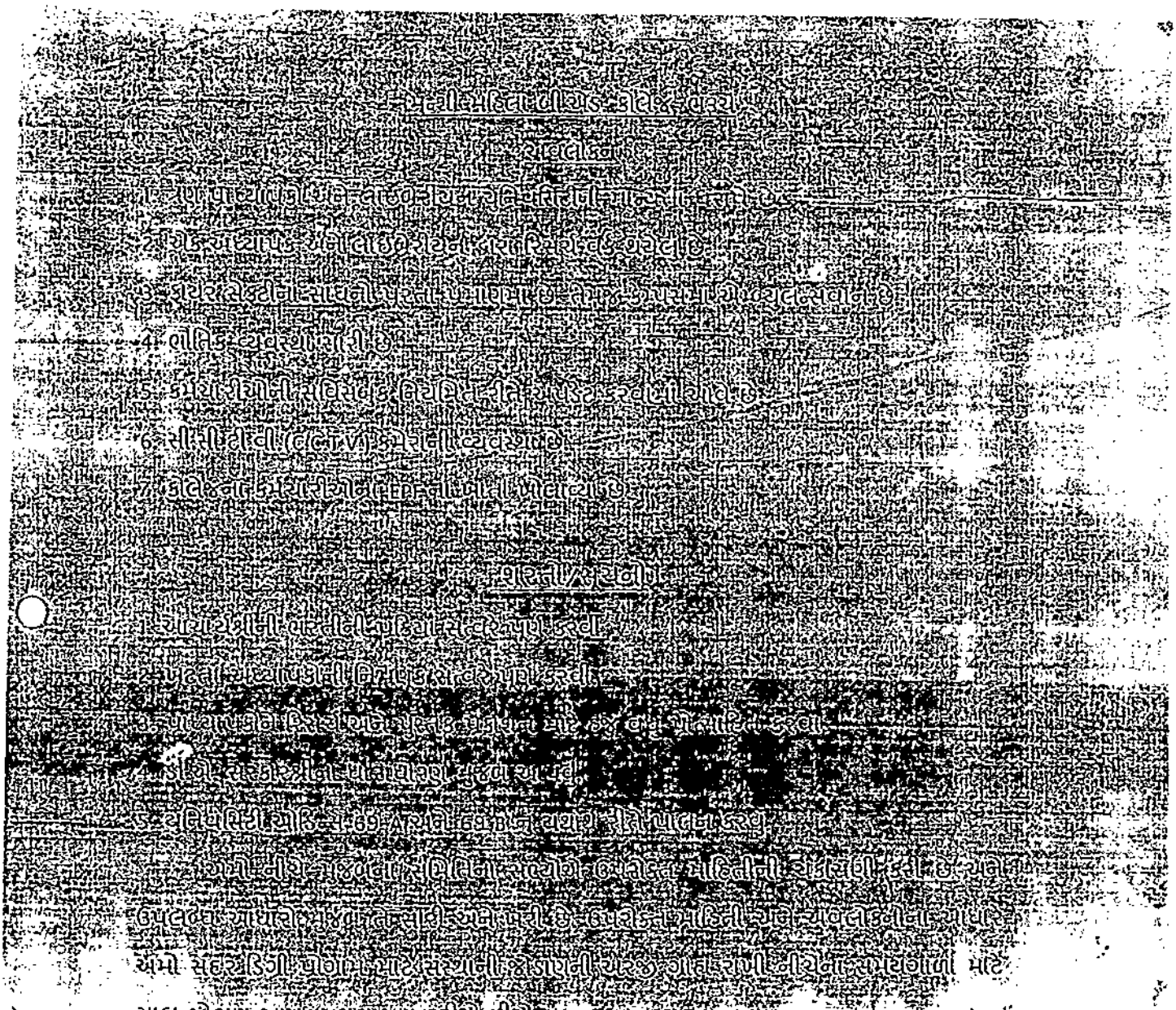

યાલુ જોડાણ આપવા ભલામણ કરીયે છીયે.

સમયગાળો : 2022-2023

નામ :	હાજર/ગેરહાજર	સહી
1. ડો.દિનેશકુમાર ચૌધરી	ઓન લાઇન હાજર	
2. શ્રીવિમલભાઇ શાહ	ઓન લાઇન હાજર	
3. ડો.શરીફાબેન વીંજળીવાળા	ગેરહાજર	
4. ડો.વ્રજેશભાઇ પટેલ	ઓન લાઇન હાજર	
5. કુ.અંજલી નાયક	ઓન લાઇન હાજર	
6. ડો.ભાવેશભાઇ નોદી.	ઓન લાઇન હાજર	

વી.ન.દ.ગુ.યુનિવર્સિટી સંલગ્ન શિક્ષણ વિધાશાખાની સરકારી / જિલ્લા શિક્ષણ અને તાલીમભવનો / સ્વનિર્ભર કોલેજો માટેનું મૂલ્યાંકન પત્રક

ક્રમ	ઘટકો	માર્ક	મેળવેલ માર્ક	વિશેષ નોંધ
૧	કાર્યવાહક આચાર્ય	૧૦	૦૧૦	
૨	અનિવાર્ય ટીચિંગ સ્ટાફ (સાતે - ૫૦નો એક ઇન્ટેક માટે)	૧૫	૦૮	
૩	અનિવાર્ય નોનટીચિંગ સ્ટાફ (૭)	૧૦	૦૯	
૪	ગ્રંથપાલ (એક)	૦૫	૦૫	
૫	સ્ટાફનો પગાર (પગાર પંચ , DA , HRA)	૧૦	૦૬	
૬	પગારની નિયમિતતા	૧૦	૦૮	
૭	સમગ્ર વર્ષ દરમિયાન અનિવાર્ય પુરા સ્ટાફની ઉપલબ્ધિ	૧૦	૦૬	
૮	મુખ્ય તથા અન્ય વ્યાખ્યાન ખંડો (કદ , સુવિધા અને ઉપયોગિતા)	૧૦	૦૮	
૯	લાયબ્રેરી (કદ , સુવિધા અને ઉપયોગિતા)	૧૫	૧૩	
૧૦	કોમ્પ્યુટર લેબ (કદ , સુવિધા અને ઉપયોગિતા)	૧૫	૧૩	
૧૧	સાયન્સલેબ (કદ , સુવિધા અને ઉપયોગિતા)	૦૫	૦૪	
૧૨	મનોવિજ્ઞાન પ્રયોગશાળા(કદ , સુવિધા અને ઉપયોગિતા)	૦૫	૦૪	
૧૩	એલ.સી.ડી પ્રોજેક્ટરો અને અન્ય શૈક્ષણિક ઉપકરણો	૧૦	૦૭	
૧૪	યુવક મહોત્સવમાં સહભાગિતા	૦૫	૦૩	
૧૫	યુનિ. રમતોત્સવમાં સહભાગિતા	૦૫	૦૩	
૧૬	સ્ટાફ દ્વારા પુસ્તક લેખન	૦૫	૦૦	
૧૭	સ્ટાફ દ્વારા સંશોધન / પેપર પ્રકાશન	૧૦	૦૫	
૧૮	વિધાર્થીઓ માટે સેનીટેશન - વોશરૂમ	૧૦	૦૮	
૧૯	સ્ટાફ માટે સેનીટેશન - વોશરૂમ	૧૦	૦૮	
૨૦	અન્ય ભૌતિક સુવિધાઓ (વર્ગખંડો , ઝેરોક્ષમશીન , RO પ્લાન્ટ, કુલર , બુલેટીન - ડિસ્પ્લે બોર્ડ, સ્પોર્ટસ વગેરે)	૨૦	૧૭	
૨૧	રમતનું મેદાન ,કેન્ટીન , ગાર્ડન , તબીબી સુવિધા	૧૦	૦૮	
૨૨	લેડીઝ જેન્ટસ અલગ રેસ્ટ રૂમ	૧૦	૦૯	
૨૩	વાઇ-ફાઇ-ઇન્ટરનેટ સુવિધા	૦૫	૦૫	
૨૪	શૈક્ષણિક ભાવવરણ	૧૦	૦૮	
૨૫	ઇતર પ્રવૃત્તિઓ (સવેધારા)/ આંતરકોલેજ સ્પર્ધાઓ	૧૫	૧૦	
૨૬	યુનિવર્સિટી સાથેનો આંતર વ્યવહાર (આર્થિક કમ્યુનિકેશન વગેરે)	૧૫	૧૨	
૨૭	લાયબ્રેરી માટે પુસ્તક - મેગેઝિન વગેરેની વાર્ષિક ખરીદી અંગે	૧૦	૦૮	
૨૮	ઓફિસ રેકોર્ડ નિભાવ (સર્વિસબુક , એસ.સી / એસ.ટી / હુરેઝમેન્ટ / એન્ટીરેંગીંગ સેલ / સ્ટુડન્ટ યુનિયન ફંડ વગેરે)	૧૦	૧૦	
૨૯	(AAA / NAAC) દ્વારા મૂલ્યાંકન	૧૦	૦૦	
૩૦	ગત એલ.આઇ.સી.ની શરતોનું પાલન	૧૦	૦૮	

કુલ માર્ક - ૩૦૦ રૂપાંતરિત ૧૦૦ માર્ક ૭૧

મેળવેલ માર્ક ૨૧૩ રૂપાંતરિત માર્ક

તારીખ :- ૫૧૨૧૨૦૨૨

નામ :

૧. ડો.દિનેશભાઇ ચૌધરી.
૨. શ્રી વિમલભાઇ શાહ.
૩. ડો.ફરીદાબેન વીજળીવાળા.
૪. ડો.પ્રજ્ઞેશ પટેલ.
૫. કુ.અંજલી નાયક
૬. ડો.ભાવેશ મોદી.

સહી

ઓનલાઈન
ઓનલાઈન હાજર
ઓનલાઈન હાજર
ઓનલાઈન હાજર
ઓનલાઈન હાજર
ઓનલાઈન હાજર

Meeting ID	Topic	Start Time	End Time	User Email	Duration (Minutes)	Participants
89818534883	Online LIC for Continue Affiliation - Munshi Mahila B.ed College	02-05-2022 14:02:20	02-05-2022 15:31:49	webinar3@vnsgu.ac.in	90	8
Name (Original Name)	User Email	Total Duration (Minutes)	Guest			
VNSG University	webinar3@vnsgu.ac.in	90	No			
Munshi mahila B.Ed.	info@munshitrust.com	75	Yes			
Dr. Anjali Naik		63	Yes			
DINESH CHAUDHARI	ngvthava@gmail.com	60	Yes			
Vrajesh patel		56	Yes			
Vimal Shah		28	Yes			
Dr.Bhavesh M Modi		62	Yes			

વીર નર્મદ દક્ષિણ ગુજરાત યુનિવર્સિટી, સુરત

ઉધના-મગદલ્લા રોડ, વેસુ સુરત – 39500

એકેડેમિક કાઉન્સિલ તા.૩૦-૦૩-૨૦૨૨
બાબત.....૧૬.....વિદ્યાપરિષદ૨૬.....

કોલેજોએ આપવાની અને સ્થાનિક તપાસ સમિતિએ ચકાસવાની માહિતી માટેનું નિયત પત્રક

દરેક ડીગ્રી પ્રોગ્રામ માટે અલગથી આ ફોર્મ ભરવું.

1. કોલેજનું નામ અને સરનામુ : આદર્શ કેળવણી મંડળ,કોસંબા સંચાલિત સાયન્સ એન્ડ કોમર્સ કોલેજ, તરસાડી.

2. ડિગ્રી-પ્રોગ્રામનું નામ : બેચલર ઓફ કોમર્સ (સ્વનિર્ભર)(બી.કોમ.)(ચોથું વર્ષ)
3. આ ડિગ્રી-પ્રોગ્રામમાં વિકલ્પોનાં નામ : નામાના મૂળતત્વો (વર્ગ-૧)
   વર્ગદીઠ સંખ્યા : ૧૨૫
4. વર્ગની સંખ્યા : F.Y.- 01 , S.Y.- 01 , T.Y.- 01 .
5. કુલ વિદ્યાર્થીઓની સંખ્યા : F.Y.- 58 , S.Y.- 34 , T.Y. -35 TOTAL-130
6. શૈક્ષણિક સ્ટાફ સંબધિત માહિતી : (શા.શિક્ષણના વ્યખ્યાતા અને ગ્રંથપાલ સહિત)

(A) વર્ગોની સંખ્યા તથા વિષયવાર કાર્યભાર

(B)

ક્રમ	વિષય	F.Y.		S.Y.		T.Y.		Total	
		કુલ વર્ગો	કુલ તાસ	કુલ વર્ગો	કુલ તાસ	કુલ વર્ગો	કુલ તાસ	કુલ વર્ગો	કુલ તાસ
1.	Written and Spoken Communication	૦૧	૦૨	૦૧	૦૨	૦૧	૦૨	૦૩	૦૬
2.	Environmental Studies	૦૧	૦૨	૦૦	-	૦૦	-	૦૩	૦૨
3.	Economics	૦૧	૦૩	૦૧	૦૫	૦૧	૦૫	૦૩	૧૩
4.	Financial Accounting	૦૧	૦૬	૦૧	-	૦૧	-	૦૩	૦૬
5.	Business Administration	૦૧	૦૭	૦૧	૦૩	૦૧	૦૪	૦૩	૧૪
6.	Statistics for Business	૦૧	૦૫	૦૧	-	૦૧	-	૦૩	૦૫
7	Elements of Banking & Insurance	૦૧	૦૪	૦૧	૦૪	૦૧	૦૪	૦૩	૧૨
8.	Accountancy & Taxation	૦૧	-	૦૧	૦૬	૦૧	-	૦૩	૦૬
9.	Advance Accounting & Auditing- I	૦૧	-	૦૧	૦૫	૦૧	૦૩	૦૩	૦૮
10.	Advance Accounting & Auditing- II	૦૧	-	૦૧	૦૪	૦૧	૦૬	૦૩	૧૦
11.	BUSINESS REGULATORY FRAMEWORK-II	૦૧	-	૦૧	-	૦૧	૦૫	૦૩	૦૫
		૧૧	૩૦	૧૧	૨૯	૧૧	૨૯	૩૩	૮૮

(C) વિષય (વિભાગ)વાર અધ્યાપકોની સંખ્યા તથા કાર્યભાર. (જો વિષય એકથી વધુ ડિગ્રી પ્રોગ્રામમાં ભણાવવામાં આવતા હોય તો તેવા દરેક ડિગ્રી પ્રોગ્રામમાં તેને સમાવવો.)

ક્રમ	અધ્યાપકનું નામ	યુનિ.ની માન્યતાના પત્રની તારીખ અને નંબર (એક-એક નકલ બીડવી)	વર્ષ/સેમેસ્ટર દીઠ કાર્યભાર (કુલ તાસ)			કુલ તાસ (તાસના કલાકો) (પ્રેક્ટિકલના 2 કલાકો = એક કલાકનો 1 તાસ)
			પ્રથમ	દ્વિતિય	તૃતીય	
૧	મિતેશકુમાર દિનેશભાઈ પટેલ M.A., Ph.D.(Persuing)					
	(I) વિષયઃ Written and Spoken Communication		૦૨	૦૨	૦૨	૦૬
	(II) વિષયઃ Environmental Studies		૦૨	-	-	૦૨
	કુલ		૦૪	૦૨	૦૨	૦૮
૨	ડો. નિલેશ રણછોડદાસ બારોટ M.Com., M.Ed., M.Phil., Ph.D.					
	(III) વિષયઃ Accountancy & Taxation		-	૦૬	-	૦૬
	(IV) વિષયઃ Advance Accounting & Auditing- I		-	-	૦૩	૦૩
	(V) વિષયઃ Advance Accounting & Auditing- II		-	-	૦૬	૦૬
	(VI) વિષયઃ Business Administration		૦૭	૦૩	-	૧૦
	કુલ		૦૭	૦૯	૦૯	૨૫
૩	શીતલકુમારી દોલતસિંહ પરમાર M.Com., B.Ed.					
	(VII) વિષયઃ Mercantile Law		-	-	૦૫	૦૫
	(VIII) વિષયઃ Statistics for Business		૦૫	-	-	૦૫
	(IX) વિષયઃ Elements of Banking & Insurance		૦૪	-	-	૦૪
	(X) વિષયઃ Advance Accounting & Auditing- I		-	૦૫	-	૦૫
	(XI) વિષયઃ Advance Accounting & Auditing- II		-	૦૪	-	૦૪
	કુલ		૦૯	૦૯	૦૫	૨૩
૪	બિંદુબેન કિરણસિંહ વશી M.Com., B.Ed.					
	(VII) વિષયઃ Economics		૦૩	૦૫	૦૫	૧૩
	(VIII) વિષયઃ Financial Accounting		૦૬	-	-	૦૬
	(IX) વિષયઃ Elements of Banking & Insurance		-	૦૪	૦૪	૦૮
	કુલ		૦૯	૦૯	૦૯	૨૭
૫	મનહરલાઈ રાઇસિંગભાઈ રાઠવા M.P.Ed., M.Phil.,GSET, Ph.D.					
	(X) વિષયઃ Physical Education		૦૨	૦૨	૦૨	૦૬
	કુલ		૦૨	૦૨	૦૨	૦૬

(D) આ ડિગ્રી પ્રોગ્રામનો કુલ કાર્યભાર(તમામ વિષયો સાથે) અને અધ્યાપકોની નિમણૂંકની માહિતી (શા.શિક્ષણના વ્યાખ્યાતા તથા ગ્રંથપાલ સહિત):

ક્રમ	વિષયનું નામ	જરૂરી અધ્યાપકો ની સંખ્યા	યુનિવર્સિટી એપ્રુવ્ડ શિક્ષકોની સંખ્યા	ખૂટતા શિક્ષકો
1	Economics	૦૧	૦૦	૦૧
2	Financial Accounting / Accountancy & Taxation	૦૧	૦૦	૦૧
3	Business Administration /Banking	૦૧	૦૦	૦૧

આ ડિગ્રી પ્રોગ્રામ માટે

(i) કાયમી જરૂરી અધ્યાપકોની કુલ સંખ્યા (તમામ વિષયો મળીને) : 03

(ii) યુનિવર્સિટી માન્ય સંપૂર્ણ લાયકાત ધરાવતા (Ph.D./NET/SLETની શરત પૂર્ણ થતી હોય તેવા)

કુલ અધ્યાપકોની સંખ્યા : ૦૦

(iii) નિમણૂંકની ટકાવારી : ૦૦%

(iv) ઘટતા અધ્યાપકોની ટકાવારી : ૧૦૦ %

(8) આચાર્યનું નામ :- *દૈનિકપત્રમાં જાહેરાત આપવા છતા યોગ્ય ઉમેદવાર મળેલ નથી. (પાંચમો પ્રયત્ન).*

(9) શૈક્ષણિક તથા વહીવટી સ્ટાફને ચૂકવાતા પગાર સંબંધિત માહિતી :

(i) પગાર ધોરણ :

(ii) મોંઘવારી ભથ્થુ % : (iii) ઘરભાડાં ભથ્થુ % : (iv) (મો.ભ. + ઘર ભાડા ભથ્થું) % :

(v) ગ્રાન્ટ ઈન એઈડ કોલેજમાં ચૂકવાતાં (DA + HRA) ની ટકાવારી (%)

(vi) રેશિયો : (DA + HRA) :

Annexure – 1 (અલગથી પત્રકમાં યાદી સામેલ છે.)

10. 25 કે તેથી વધુ કોલેજોએ ભાગ લીધો હોય તેવી યુનિવર્સિટી દ્વારા આયોજિત રમતગમતની હરિફાઇઓમાં ભાગ લેવાની માહિતી:

i. કોલેજોએ ભાગ લીધેલ હોઈ તેવી યુનિવર્સિટી આયોજિત રમતગમતની હરિફાઇઓની સંખ્યા : ૧૯

ii. આ કોલેજોના વિદ્યાર્થીઓએ ભાગ લીધો હોય તેવી હરિફાઇઓની સંખ્યા ૧૦

(Please provide on a Separate Sheet the list of events in which the college took Part)

11. 25 કે તેથી વધુ કોલેજોએ ભાગ લીધો હોય તેવી યુવક મહોત્સવની હરિફાઇમાં ભાગ લીધો હોય તેની માહિતી :

(i) યુનિવર્સિટી દ્વારા આયોજિત હરિફાઇઓની સંખ્યા : ૧૪

(ii) આ કોલેજે ભાગ લીધો હોય તેવી હરિફાઈની સંખ્યા · ૦૮

(આ કોલેજે ભાગ લીધેલ હોય તેવી હરિફાઈની યાદી અલગથી બિડવી)

12. વહીવટી સ્ટાફ સંબંધિત માહિતી (પ્રયોગશાળાના સ્ટાફ સહિત)

			નિમાયેલ / જરૂરી
(i)	હેડ ક્લાર્કની સંખ્યા	:	00
(ii)	સિનિયર ક્લાર્કની સંખ્યા	:	00
(iii)	જુનિયર ક્લાર્કની સંખ્યા	:	03
(iv)	સેવકોની સંખ્યા	:	03
(v)	અન્ય (સ્પષ્ટતા કરવી)		
	i. ઑફિ. સુપ્રિ.	:	
	ii. સ્વીપર	:	૦૧
	કુલ	:	૦૭
	ટકાવારી:		૧૦૦%

13. યુનિવર્સિટીને જોડાણની ફી તથા અન્ય ફી ચુકવ્યા અંગેની માહિતી

(i) આ ડિગ્રી પ્રોગ્રામની કુલ જોડાણઅરજી ફી તથા પ્રોસેસિંગ ફીની વિગત (વર્ષ-૨૦૨૨-૨૩)

i. રકમ – ૨૦,૦૦૦/- રીસીપ્ટ નંબર : ૨૦૨૪૪

ii. તારીખ : ૨૮/૦૯/૨૦૨૧

(તમામ રીસીપ્ટની એક એક નકલ બિડાણમાં મુકેલી છે)

(ii) વિદ્યાર્થીદીઠ જોડાણ ફી :

i. વિદ્યાર્થીઓની સંખ્યા : ૧૩૦

ii. વિદ્યાર્થીદીઠ રકમ : ૫૦૬૮૮ / ૩૯૬

iii. કુલ રકમ : ૫૧,૦૮૪/- રસીદનં.- ૪૫૯૩૧ / ૪૮૧૫૭ તા.- ૨૧/ ૧૨/૨૦૨૧

તા.- ૩૧/૧૨/૨૦૨૧

(iii) યુનિવર્સિટી કેમ્પસ ડેવલપમેન્ટ ફી :

i. વિદ્યાર્થીઓની સંખ્યા : ૬૧

ii. વિદ્યાર્થીદીઠ રકમ : ૫૦/- iii. કુલ રકમ · ૬,૧૦૦/-

(iv) સ્પોર્ટસ ડેવલોપમેન્ટ ફી :

i. વિદ્યાર્થીઓની સંખ્યા : ૬૧

ii. વિદ્યાર્થીદીઠ રકમ : ૨૦/-

iii. કુલ રકમ : ૨,૪૪૦/-

(v) યુનિવર્સિટી સ્પોર્ટસ એન્ડ કલ્ચરલ એક્ટીવીટી ફી :

i. વિદ્યાર્થીઓની સંખ્યા : ૬૧

ii. વિદ્યાર્થીદીઠ રકમ : ૨૦/-

iii. કુલ રકમ : ૨,૪૪૦/-

(તમામ રીસીપ્ટની એક એક નકલ બિડવી)

ઉપરોક્ત ફી ની રસીદની માહિતી

14. બોનસ/પેનલ્ટી પોઈન્ટ સંબંધિત માહિતી:

(i)	સ્ટાફરૂમની સાથે વોશરૂમની વ્યવસ્થા	:	છે
(ii)	સ્ટાફરૂમ/કેમ્પસમાં વાઈફાઈની વ્યવસ્થા	:	છે
(iii)	વિદ્યાર્થીઓ માટે કોમનરૂમની વ્યવસ્થા	:	છે
(iv)	ગ્રંથાલયમાં અલગ વાંચન માટેનો રૂમ	:	છે
	ગ્રંથાલયમાં ઉપલબ્ધ પુસ્તકોની સંખ્યા	:	૫,૧૬૪
(v)	રમતગમતનું મેદાન	:	છે
(vi)	પ્રયોગશાળામાં જરૂર મુજબના સાધનોની ઉપલબ્ધી (ઉપલબ્ધ સાધનોની યાદી પ્રયોગશાળા માટે બિડવી)	:	*લાગુ પડતુ નથી.*
(vii)	કોલેજ જે મકાન/કેમ્પસમાં ચાલે છે તેમાં શાળા કે યુનિ. સાથે સંલગ્ન નહીં હોય તેવી સંસ્થા ચાલે છે કે કેમ? (જો જવાબ 'હા' હોય તો પેરા – 15 માં અન્ય અવલોકનોમાં વિગતો આપવી.)	:	*ના, સ્વતંત્ર મકાન છે.*
(viii)	સેવાપોથીમાં નિયમિત નોંધ કરવામાં આવે છે ને		
	0.69 અને (A & B)ની જોગવાઈઓનું પાલન થાય છે?	:	*હા*
	સેમિનાર/કોન્ફરન્સ માટે ડ્યુટી લીવ આપવામાં આવે છે?:		*હા*
(ix)	યુનિવર્સિટીના કામ અર્થે ડ્યુટી લીવ આપવામાં આવે છે? :		*હા*
(x)	મેટરનીટી/પેટરનીટી લીવ આપવામાં આવે છે?	:	*હા*
(xi)	એનરોલમેન્ટની કાર્યવાહી પૂર્ણ થયેથી વિદ્યાર્થીઓની ઓરીજીનલ માર્કશીટ તથા સર્ટીફીકેટ પરત આપવામાં આવે છે?	:	*હા*
(xii)	એન્ટી રેગીંગ સમિતિ રચાયેલ છે?	:	*હા*
(xiii)	જાતીય સતામણી રોકવા માટે સેલની રચના કરવામાં આવી છે?	:	*હા*
(xiv)	યુનિવર્સિટીએ નિયત કર્યા સિવાયની અન્ય ફી લેવામાં આવે છે?	:	*ના*
(xv)	વિદ્યાર્થીઓને પ્રોસ્પેક્ટર્સ આપવામાં આવે છે?	:	*ના*
(xvi)	પ્રોસપેક્ટર્સની કિંમત જણાવો.	:	*હાલમાં લાગુ પડતુ નથી*
(xvii)	વિદ્યાર્થી સંઘપ્રતિનિધિ (SRC) નાં હિસાબો ઑડિટ થયેલ છે કે નહિં		*હા*
(xviii)	ગતવર્ષે જોડાણ માટે યુનિવર્સિટી દ્વારા જણાવેલ શરતોની સંખ્યા અને આ શરતો પૈકી પરિપાલન થયેલ શરતોની સંખ્યા (પુરવાનું બિડાણ જોડવું)	:	*બિડાણ કરેલ છે.*
(xix)	AAA નું ઑડિટ થયેલ છે?	:	*ના*
(xx)	બ્વાછત્રાલય છે કે નહીં?		*ના*
(xxi)	કુમાર છાત્રાલય છ કે નહીં?		*હા*

15. બોનસ/પેનલ્ટી પોઈન્ટ મળી શકે તેના અન્ય મુદ્દાઓ/અવલોકનો :

1. કોલેજમાં હાલ ઇન્ચાર્જ આચાર્ય તરીકે ડો.સચિન કે. નિઝામા કાર્યરત છે.
2. કોમર્સ વિભાગમાં હાલ યુનિવર્સીટી દ્વારા નિમણૂક પામેલ આસિસ્ટન્ટ પ્રોફેસર માટેની જાહેરાત આપેલ છે. અને તે માટેની યુનિવર્સીટી લેવલે કાર્યવાહી હાલ ચાલુ છે.
3. કોલેજ પુસ્તકાલયમાં હાલ ચાલુ વર્ષમાં ૨૧૦ પુસ્તકો, જેની રકમ રૂ. ૩૬,૯૧૯ ના વસાવેલ છે.
4. મંડળ દ્વારા ત્રણ પટાવાળાની નિમણુંક કરેલ છે.
5. કોલેજનું બે માળનું અલાયદું પાકું મકાન છે. જેમાં ઇન્ટરનેટથી સજ્જ કોમ્પ્યુટર લેબ તેમજ સ્માર્ટ ક્લાસ છે. કોલેજમાં કોન્ફરન્સ/સેમિનાર રૂમ છે. જેમાં આચાર્ય ઓફીસ, કાર્યાલય, સ્ટાફરૂમ છે. કોલેજમાં વિશાળ રમતગમતનું મેદાન અને સુશોભિત ગાર્ડન છે. તેમજ કેન્ટીન, આદર્શ રંગમંચ અને વાહન પાર્કિંગની વ્યવસ્થા નિયમ મુજબ છે. કોલેજ કેમ્પસ સીસી ટીવી કેમેરાથી સજ્જ છે.
6. કોલેજમાં ભાઈઓ અને બહેનો માટે અલગ સેનીટેશનની વ્યવસ્થા છે.કોલેજમાં ભાઈઓ માટે અને બહેનો માટે અલગથી રેસ્ટ રૂમો છે. કોલેજમાં બહેનો માટેના રેસ્ટ રૂમમાં સેનીટેશન મશીન મુકેલ છે. કોલેજમાં ફિલ્ટર પ્લાન્ટ સાથે વોટર રૂમ છે.
7. કોલેજમાં ફાયર સેફટીની સુવિધા ઉપલબ્ધ છે અને તે માટેના સાધનો પુરતા પ્રમાણમાં છે. અને તે માટેનું તરસાડી નગરપાલિકા દ્વારા મંજુરીનું (NOC) પ્રમાણપત્ર છે.

16. સદર અભ્યાસકમનું રાજ્ય સરકારના શિક્ષણ વિભાગ, ગાંધીનગર તરફથી પ્રસિધ્ધ કરેલ છેલ્લામાં છેલ્લા જાહેરનામાની નકલ આપવી.

આથી અમો પ્રમાણિત કરીએ છીએ કે ઉપર જણાવેલ માહિતી અમારી જાણ મુજબ અને ઉપલબ્ધ આધારો મુજબ સાચી અને ખરી છે.

આચાર્યની સહી

(નામ તથા સિક્કો)

17/02/2022

I/C Principal
Adarsh Kelvani Mandal,
Kosamba Sanchalit
Science And Commerce College,
Tarsedi.

સંચાલક મંડળનાં પ્રતિનિધિની સહી

(નામ તથા સિક્કો)

મંત્રી
આદર્શ કેળવણી મંડળ
કોસંબા
તા.માંગરોળ, જિ.સુરત

અમો, નીચે મુજબનાં સમિતિના સભ્યોએ ઉપરોક્ત માહિતીની ચકાસણી કરી છે અને ઉપલબ્ધ આધારો મુજબ તે સાચી અને ખરી છે, ઉપરોક્ત માહિતી અને અવલોકનોના આધારે અમો સદર ડિગ્રી પ્રોગ્રામ માટે સંસ્થાની જોડાણની અરજી ગ્રાહ્ય રાખી નીચેનાં સમયગાળા માટે <u>ચાલુ ક્રમિક જોડાણ</u> આપવા ચોક્કસ ભલામણ કરીએ છીએ.

સમય ગાળોઃ શૈક્ષણિક વર્ષઃ ૨૦૨૨-૨૩

શરતોઃ

૧. કોલેજમાં આચાર્યની કાયમી ધોરણે નિમણુક કરવી.

૨. ગ્રંથપાલ તથા શારીરિક શિક્ષણના અધ્યાપકોની કાયમી ધોરણે નિમણુક કરવી.

૩. નામાના મુળતત્વો / અર્થશાસ્ત્ર / કોમર્સમાં -૧ તથા આંકડાશાસ્ત્ર / બેંકિંગ / વાણિજ્ય વ્યવસ્થામાં -૧ અધ્યાપકોની કાયમી ધોરણે નિમણુંક કરવી.

૪. રાજ્ય સરકાર અને યુનિવર્સીટીનાં નિયમ મુજબ કર્મચારીઓના પગારની ચુકવણી કરવી.

૫. યુનિવર્સીટીનાં નિયમ ઓર્ડીનન્સ 69 A અને ઓર્ડીનન્સ 69 B નું ચુસ્તપણે પાલન કરવું.

૬. રાજ્ય સરકારના પ્રવર્તમાન નિયમ મુજબ સક્ષમ અધિકારીનું ફાયર સેફટી અંગેનું પ્રમાણપત્ર રજુ કરવું.

૭. હેન્ડીકેપ વિદ્યાર્થીઓ માટે વોશરૂમ/ટોઇલેટ તથા તે માટે રેમ્પ ની વ્યવસ્થા કરવી.

સભ્યોના નામઃ	સહીઃ
1. ડૉ. નિતીનભાઈ એમ. પટેલ	ઓનલાઈન હાજર
2. ડૉ.બળવંતસિંહ એન.ઠાકોર	ઓનલાઈન હાજર
3. ડૉ.લીના મેહુલકુમાર દવે	ઓનલાઈન હાજર
4. ડૉ.(શ્રી)કેતનકુમાર છગનભાઈ પરમાર	ઓનલાઈન હાજર
5. ડૉ.(શ્રી)કેતનકુમાર છગનભાઈ પરમાર	ઓનલાઈન હાજર
6. ડૉ. મેહુલકુમાર પ્રકાશચંદ્ર દેસાઈ	ઓનલાઈન હાજર
7. ડૉ. પ્રજ્ઞેશકુમાર જયંતિલાલ મિસ્ત્રી	ઓનલાઈન હાજર
8. ડૉ.વિજય શિવરામભાઈ પટેલ	ઓનલાઈન હાજર
9. ડૉ.(શ્રીમતી) સવિતા જતિન્દર સોંધી	ઓનલાઈન હાજર
10. ડૉ.કમલેશકુમાર ગજાનનભાઈ રાવલ	ઓનલાઈન હાજર
11. ડૉ. રાકેશકુમાર ઉત્તમભાઈ ચૌધરી	ઓનલાઈન હાજર
12. શ્રીમતી હેમા ધર્મસ્તિચંદ્ર દવે	ઓનલાઈન હાજર

તારીખઃ ૧૭/ ૦૨ /૨૦૨૨

સ્થળઃ આદર્શ કેળવણી મંડળ, કોસંબા સંચાલિત સાયન્સ એન્ડ કોમર્સ કોલેજ, તરસાડી (ઓનલાઈન).

(કોઈ પણ ખાનું ખાલી રાખવું નહીં)
(આપણી યુનિવર્સિટી આપણું ગૌરવ)

Meeting ID	Topic	Start Time	End Time	User Email	Duration (Minutes)	Participants
87088031830	Online LIC for Continue Affiliation - Adarsh Kelavani Mandal Kosamba	02/17/2022 11:29:46 AM	02/17/2022 01:19:05 PM	webinar5@vnsgu.ac.in	110	53
Name (Original Name)	User Email	Total Duration (Minutes)	Guest			
Dr. Ketan C.Parmar		59	Yes			
Dr. Mayank Champaneriya	mayankch711@gmail.com	59	Yes			
VNSGU University	webinar5@vnsgu.ac.in	220	No			
Ashok-TIWARI		95	Yes			
pc		91	Yes			
Redmi Note 10 Pro		7	Yes			
Hema		87	Yes			
Dr. Sachin K. Nizama		86	Yes			
Dr. Jayesh Jadhav		73	Yes			
Dr.Rakesh chaudhari GAC Umarpada		81	Yes			
savita sondhi	savitasondhi@gmail.com	80	Yes			
Pri. Dr. Balvantsinh N. Thakor		79	Yes			
Prin Dr. Nitin M. Patel		77	Yes			
Brijesh Patel	jahanvi0210@gmail.com	79	Yes			
Pahal Desai		61	Yes			
Vishal Prajapati		62	Yes			
Dr. Vijay Patel (Vijay Patel)		75	Yes			
Trushika		74	Yes			
DR LEENA DAVE		73	Yes			
pragnesh mistry	pragneshjm@gmail.com	67	Yes			
Bhavina		65	Yes			
Henixa patel		61	Yes			
Rajkumar Patel	patelraj1698@gmail.com	59	Yes			
Mayuri Raghvani		59	Yes			
Galaxy A22		50	Yes			
Ekta Panchal		59	Yes			

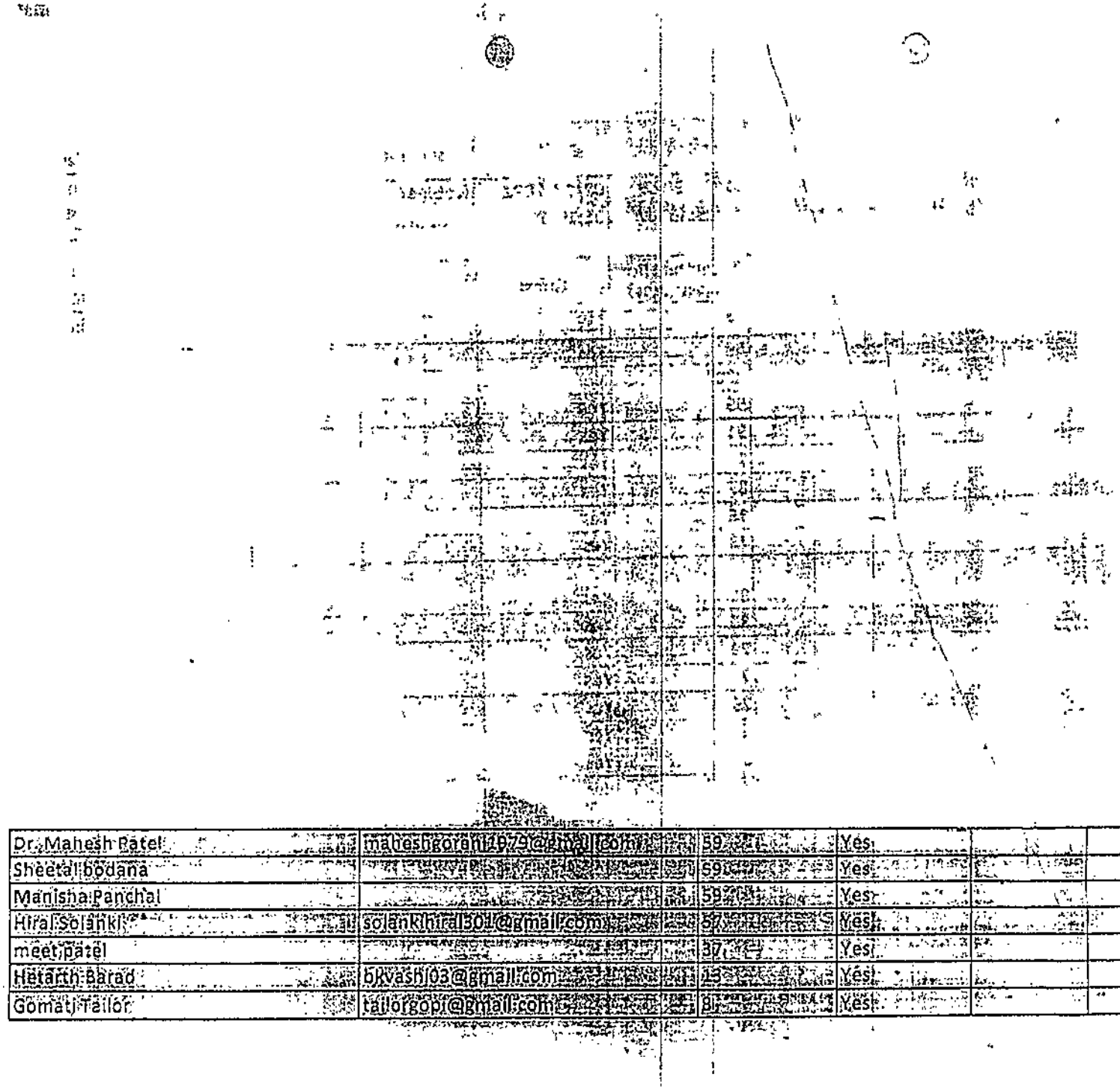

Dr. Mahesh Patel	maheshgoraniji979@gmail.com	59	Yes				
Sheetal bodana		59	Yes				
Manisha Panchal		59	Yes				
Hiral Solanki	solankihiral301@gmail.com	57	Yes				
meet patel		37	Yes				
Hetarth Barad	bkvash03@gmail.com	15	Yes				
Gomati Tailor	tailorgopi@gmail.com	8	Yes				

વીર નર્મદ દક્ષિણ ગુજરાત યુનિવર્સિટી, સુરત

ઉધના-મગદલ્લા રોડ, વેસુ સુરત – 395007

એકેડેમિક કાઉન્સિલ તા.30-03-2022
બાંધત.....99.....બિઝાણપરિશિષ્ટ-IV

કોલેજોએ આપવાની અને સ્થાનિક તપાસ સમિતિએ ચકાસવાની માહિતી માટેનું નિયત પત્રક

દરેક ડીગ્રી પ્રોગ્રામ માટે અલગથી આ ફોર્મ ભરવું

1. કોલેજનું નામ અને સરનામું : આદર્શ કેળવણી મંડળ, કોસંબા સંચાલિત સાયન્સ એન્ડ કોમર્સ કૉલેજ, તરસાડી.
2. ડિગ્રી-પ્રોગ્રામનું નામ : બેચલર ઓફ સાયન્સ (બી.એસસી.) (સ્વનિર્ભર) (છઠું વર્ષ)
3. આ ડિગ્રી-પ્રોગ્રામમાં વિકલ્પોનાં નામ : રસાયણશાસ્ત્ર (વર્ગ -૧) અને માઈક્રોબાયોલોજી (વર્ગ-૧)
4. વર્ગદીઠ સંખ્યા : ૧૨૫ + ૧૨૫ = ૨૫૦
5. વર્ગની સંખ્યા : F.Y. – 02, S.Y.- 02, T.Y.- 01
6. કુલ વિદ્યાર્થીઓની સંખ્યા : F.Y. – ૪૭ , S.Y.- ૧૪, T.Y.- ૬૭ TOTAL - ૧૨૮
7. શૈક્ષણિક સ્ટાફ સંબધિત માહિતી : (શા.શિક્ષણના વ્યખ્યાતા અને ગ્રંથપાલ સહિત)

(A) વર્ગોની સંખ્યા તથા વિષયવાર કાર્યભાર

ક્રમ	વિષય	F.Y.		S.Y.		T.Y.		Total	
		કુલ વર્ગો	કુલ તાસ	કુલ વર્ગો	કુલ તાસ	કુલ વર્ગો	કુલ તાસ	કુલ વર્ગો	કુલ તાસ
1.	માઈક્રોબાયોલોજી	૦૧	૦૪	૦૧	૦૬	-	-	૦૨	૧૦
2.	રસાયણશાસ્ત્ર	૦૨	૦૮	૦૨	૧૪	૦૧	૧૪	૦૫	૩૬
3.	ગણિતશાસ્ત્ર	૦૧	૦૬	૦૧	૦૯	-	-	૦૨	૧૫
4.	ભૌતિકશાસ્ત્ર	૦૧	૦૪	૦૧	૦૬	-	-	૦૨	૧૦
5.	વનસ્પતિશાસ્ત્ર	૦૨	૦૮	૦૨	૧૨	-	-	૦૪	૨૦
6.	અંગ્રેજી	૦૨	૦૪	૦૨	૦૪	૦૧	૦૨	૦૫	૧૦
7.	પર્યાવરણનો અભ્યાસ	૦૨	૦૪	-	-	-	-	૦૨	૦૪
8.	માઈક્રોબાયોલોજી (પ્રાયોગિક)	૦૧	૦૪	૦૧	૦૬	-	-	૦૨	૧૦
9.	રસાયણશાસ્ત્ર (પ્રાયોગિક)	૦૨	૦૮	૦૧	૦૬	૦૩	૩૬	૦૬	૫૦
10.	ભૌતિકશાસ્ત્ર (પ્રાયોગિક)	૦૧	૦૪	૦૧	૦૬	-	-	૦૨	૧૦
11.	વનસ્પતિશાસ્ત્ર (પ્રાયોગિક)	૦૨	૦૪	૦૨	૧૨	-	-	૦૪	૧૬
Total		૧૭	૫૮	૧૪	૮૧	૦૬	૫૨	૩૬	૧૯૧

(B) વિષય (વિભાગ)વાર અધ્યાપકોની સંખ્યા તથા કાર્યભાર. (જો વિષય એકથી વધુ ડિગ્રી પ્રોગ્રામમાં ભણાવવામાં આવતો હોય તો તેવા દરેક ડિગ્રી પ્રોગ્રામમાં તેને સમાવવો.)

ક્રમ	અધ્યાપકનું નામ	યુનિ.ની માન્યતાના પત્રની તારીખ અને નંબર (એક-એક નકલ બીડવી)	વર્ષ/સેમેસ્ટર દીઠ કાર્યભાર (કુલ તાસ)			કુલ તાસ (તાસના કલાકો) (પ્રેક્ટિકલના 2 કલાકો = એક કલાકનો 1 તાસ)
			પ્રથમ	દ્વિતિય	તૃતીય	
(I)	વિષયઃ Chemistry (રસાયણશાસ્ત્ર)					
1.	ડૉ.સચિનકુમાર કિશનભાઈ નિઝામા M.Sc.,Ph.D.	એસ (૧)/(માન્યતા-૨૭૭)/૪૯૦૨/૨૦૧૭ તા.૨૦-૦૩-૨૦૧૭	-	-	૧૨	T.Y. = ૧૨
2.	ડૉ.મહેશકુમાર હિરાલાલ પટેલ M.Sc., M.Phil., Ph.D.	એસ-માન્યતા/(૧) ૨૦૨૧/૧૨૧૦૯/(૨૭૭ .તા૧૩૨૦૨૧/૦૮/	૦૧	૦૧	૧૨	F.Y. = ૦૧ S.Y. = ૦૧ T.Y. = ૧૨
3	ડૉ. મયંક ઠાકોરભાઈ ચાંપાનેરીયા M.Sc.,Ph.D.	એસ-માન્યતા/(૧) ૨૦૨૧/૧૨૧૦૯/(૨૭૭ .તા૧૩૨૦૨૧/૦૮/	૦૧	૦૧	૧૨	F.Y. = ૦૧ S.Y. = ૦૧ T.Y. = ૧૨
4.	ડૉ. જયેશ પ્રતાપરાવ જાધવ M.Sc.,Ph.D.		૦૧	૦૧	૧૨	F.Y. = ૦૧ S.Y. = ૦૧ T.Y = ૧૨
(II)	.વિષયઃ Microbiology (માઈક્રોબાયોલોજી)					
1.	મયુરીબેન મહેશભાઈ રઘવાની M.Sc.		૦૪	૦૬	-	F.Y. = ૦૪ S.Y. = ૦૬
(III)	વિષયઃ Mathematics (ગણિતશાસ્ત્ર)					
1.	ગૌમતીબેન અમિતકુમાર ટેલર M.Sc., Ph.D.(Persuing)	-	૦૬	૦૯	-	F.Y. = ૦૬ S.Y. = ૦૯
(IV)	વિષયઃ Physics (ભૌતિકશાસ્ત્ર)					
1.	હિરલબેન બળવંતસિંહ ઠાકોર M.Sc., B.Ed.		૧૦	૧૦	-	F.Y.= ૧૦ S.Y.= ૧૦
(V)	વિષયઃ Botany (વનસ્પતિશાસ્ત્ર)					
1.	હેનિક્ષા નરેન્દ્રભાઈ પટેલ M.Sc., B.Ed. Ph.D.(Persuing)		૧૨	૨૪	૦૦	F.Y.= ૧૨ S.Y.= ૨૪
(VI)	વિષયઃ English (અંગ્રેજી)					
1.	મિતેશકુમાર દિનેશભાઈ પટેલ M.A., Ph.D.(Persuing)		૦૪	૦૪	૦૨	F.Y.= ૦૪ S.Y.= ૦૪ T.Y.= ૦૨
(VII)	વિષયઃ Physical Education (શારીરિક શિક્ષણ)					
1	[illegible]ભાઈ રાઈસિંગભાઈ રાઠવા [illegible]Phil., P.hd.		૦૨	૦૨	૦૨	F.Y.= ૦૨ S.Y.= ૦૨ T.Y.= ૦૨

Annexure – 1 (અલગથી પત્રકમાં યાદી સામેલ છે)

(c) આ ડિગ્રી પ્રોગ્રામનો કુલ કાર્યભાર(તમામ વિષયો સાથે) અને અધ્યાપકોની નિમણૂંકની માહિતી (શા.શિક્ષણના વ્યાખ્યાતા તથા ગ્રંથપાલ સહિત):

ક્રમ	વિષયનું નામ	જરૂરી અધ્યાપકોની સંખ્યા	યુનિવર્સિટી એપ્રુવ્ડ શિક્ષકોની સંખ્યા	ખૂટતા શિક્ષકો
1	કેમેસ્ટ્રી Chemistry	૦૫	૦૪	૦૧
2	માઈક્રોબાયોલોજી Microbiology	૦૧	૦૦	૦૧
3	ગણિત Mathematics	૦૧	૦૦	૦૧
4	ફિઝીક્સ Physics	૦૧	૦૦	૦૧
5	બોટની Botany	૦૧	૦૦	૦૧
6	અંગ્રેજી English	૦૧	૦૦	૦૧
7	શારીરિક શિક્ષણ Physical Education	૦૧	૦૦	૦૧
8	ગ્રંથપાલ Librarian	૦૧	૦૦	૦૧

આ ડિગ્રી પ્રોગ્રામ માટે

(i) કાયમી જરૂરી અધ્યાપકોની કુલ સંખ્યા (તમામ વિષયો મળીને) : ૦૮

(ii) યુનિવર્સિટી માન્ય સંપૂર્ણ લાયકાત ધરાવતા (Ph.D./NET/SLET ની શરત પૂર્ણ થતી હોય તેવા) કુલ અધ્યાપકોની સંખ્યા : ૦૪

(iii) નિમણૂંકની ટકાવારી : ૫૦ %

(iv) ઘટતા અધ્યાપકોની ટકાવારી : ૫૦ %

Annexure – 2 (યુનિ.એપ્રુવ્ડ અધ્યાપકોની માહિતી અલગથી પત્રકમાં યાદી સામેલ છે.)

(8) આચાર્યનું નામ :- *દૈનિકપત્રમાં જાહેરાત આપવા છતા યોગ્ય ઉમેદવાર મળેલ નથી.* (સાતમો પ્રયત્ન)

(9) શૈક્ષણિક તથા વહીવટી સ્ટાફને ચૂકવાતાપગાર સંબંધિત માહિતી :

(i) પગાર ધોરણ :

(ii) મોંઘવારી ભથ્થુ % :

(iii) ઘરભાડા ભથ્થુ % :

(iv) (મોં.ભ. + ઘર ભાડા ભથ્થું) % :

(v) ગ્રાન્ટ ઈન એઈડ કોલેજમાં ચૂકવાતાં (DA + HRA) ની ટકાવારી (%)

(vi) રેશિયો : (DA + HRA) :

Annexure – 3 (અલગથી પત્રકમાં યાદી સામેલ છે.)

10. 25 કે તેથી વધુ કોલેજોએ ભાગ લીધો હોય તેવી યુનિવર્સિટી દ્વારા આયોજિત રમતગમતની હરિફાઈઓમાં ભાગ લેવાની માહિતી :

i. કોલેજોએ ભાગ લીધેલ હોઈ તેવી યુનિવર્સિટી આયોજિત રમતગમતની હરિફાઈઓની સંખ્યા: ૧૯

ii. આ કોલેજોના વિદ્યાર્થીઓએ ભાગ લીધો હોય તેવી હરિફાઈઓની સંખ્યા : 10

(Please provide on a Separate Sheet the list of events in which the college took Part)

11. 25 કે તેથી વધુ કોલેજોએ ભાગ લીધો હોય તેવી યુવક મહોત્સવની હરિફાઈમાં ભાગ લીધો હોય તેની માહિતી :

(i) યુનિવર્સિટી દ્વારા આયોજિત હરિફાઈઓની સંખ્યા : ૧૪

(ii) આ કોલેજે ભાગ લીધો હોય તેવી હરિફાઈની સંખ્યા :૦૮

(આ કોલેજે ભાગ લીધેલ હોય તેવી હરિફાઈની યાદી અલગથી બિડવી)

12. વહીવટી સ્ટાફ સંબંધિત માહિતી (પ્રયોગશાળાના સ્ટાફ સહિત)

			નિમાયેલ / જરૂરી
(i)	હેડ ક્લાર્કની સંખ્યા	:	00
(ii)	સિનિયર ક્લાર્કની સંખ્યા	:	00
(iii)	જુનિયર ક્લાર્કની સંખ્યા	:	03
(iv)	સેવકોની સંખ્યા	:	03
(v)	અન્ય (સ્પષ્ટતા કરવી)		
	i. લેબ આસિ.	:	૦૪
	ii. ઑફિ. સુપ્રિ.	:	00
	iii. સ્વીપર	:	૦૧
	કુલ	:	૧૧
	ટકાવારી:		૧૦૦%

નોંધ- ઉપરોક્ત વહીવટી સ્ટાફની માહિતી Annexure –4 માં સામેલ કરેલી છે.

13. યુનિવર્સિટીને જોડાણની ફી તથા અન્ય ફી ચૂકવ્યા અંગેની માહિતી

(i) આ ડિગ્રી પ્રોગ્રામની કુલ જોડાણઅરજી ફી તથા પ્રોસેસિંગ ફીની વિગત

i. રકમ -૨૦,૦૦૦ /- રીસીપ્ટ નંબર : ૨૦૨૫૧

તારીખ : ૨૮/૦૯/૨૦૨૧

(તમામ રીસીપ્ટની એક એક નકલ બિડાણમાં મુકેલી છે)

વિદ્યાર્થીદીઠ જોડાણ ફી :

ii. વિદ્યાર્થીઓની સંખ્યા : ૧૨૮

iii. વિદ્યાર્થીદીઠ રકમ : ૯૨૪

iv. કુલ રકમ :૧,૨૧,૪૪૦/- રસીદ નં. ૪૫૯૨૬ તા. ૨૧/૧૨/૨૦૨૧

(તમામ રીસીપ્ટની એક એક નકલ બિડાણમાં મુકેલી છે)

(ii) યુનિવર્સિટી કેમ્પસ ડેવલપમેન્ટ ફી :

વિદ્યાર્થીઓની સંખ્યા : ૪૬ (બે સત્રના)

i. વિદ્યાર્થીદીઠ રકમ : ૫૦/- iii કુલ રકમ : ૪,૬૦૦/-

(iii) સ્પોર્ટ ડેવલોપમેન્ટ ફી :

i. વિદ્યાર્થીઓની સંખ્યા - ૪૬ (બે સત્રના)

ii. વિદ્યાર્થીદીઠ રકમ : ૨૦

iii. કુલ રકમ : ૧,૮૪૦/-

(iv) યુનિવર્સિટી સ્પોર્ટસ એન્ડ કલ્ચરલ એક્ટીવીટી ફી :

i. વિદ્યાર્થીઓની સંખ્યા : ૪૬ (બે સત્રના)

ii. વિદ્યાર્થીદીઠ રકમ : ૨૦/-

iii. કુલ રકમ : ૧,૮૪૦/-

(તમામ રીસીપ્ટની એક એક નકલ બિડવી)

ઉપરોક્ત ફી	ની રસીદની માહિતી	
તા. ૨૫/૦૧/૨૦૨૨	રકમ –૪,૧૪૦/-	
તા. ૨૫/૦૧/૨૦૨૨	રકમ –૪,૧૪૦/-	કુલ રકમ – ૮,૨૮૦/-

14. બોનસ/પેનલ્ટી પોઈન્ટ સંબંધિત માહિતી:

(i)	સ્ટાફરૂમની સાથે વોશરૂમની વ્યવસ્થા	:	છે
(ii)	સ્ટાફરૂમ/કેમ્પસમાં વાઈફાઈની વ્યવસ્થા	:	છે
(iii)	વિદ્યાર્થીઓ માટે કોમનરૂમની વ્યવસ્થા	:	છે
(iv)	ગ્રંથાલયમાં અલગ વાંચન માટેનો રૂમ	:	છે
	ગ્રંથાલયમાં ઉપલબ્ધ પુસ્તકોની સંખ્યા	:	૫,૧૬૪
(v)	રમતગમતનું મેદાન	:	છે
(vi)	પ્રયોગશાળામાં જરૂર મુજબના સાધનોની ઉપલબ્ધી છે	:	Annexure – ૫ યાદી સામેલ
	(ઉપલબ્ધ સાધનોની યાદી પ્રયોગશાળા માટે બિડવી)		
	દરેક વિષયની પ્રયોગશાળાનાં સાધનોની યાદી	:	બિડાણ કરેલ છે.
(vii)	કોલેજ જે મકાન/કેમ્પસમાં ચાલે છે તેમાં શાળા કે યુનિ. સાથે સંલગ્ન નહીં હોય તેવી સંસ્થા ચાલે છે કે કેમ?	:	*ના, સ્વતંત્ર મકાન છે*
	(જો જવાબ 'હા' હોય તો પેરા – 15 માં અન્ય અવલોકનોમાં વિગતો આપવી.)		
(viii)	સેવાપોથીમાં નિયમિત નોંધ કરવામાં આવે છે ને 0.69 અને (A & B)ની જોગવાઈઓનું પાલન થાય છે?:		*હા*
	સેમિનાર/કોન્ફરન્સ માટે ડ્યુટી લીવ આપવામાં આવે છે?	:	*હા*
(ix)	યુનિવર્સિટીના કામ અર્થે ડ્યુટી લીવ આપવામાં આવે છે?	:	*હા*
(x)	મેનરટીનીટી/પેટનનીટી લીવ આપવામાં આવે છે?	:	*હા*
(xi)	એનરોલમેન્ટની કાર્યવાહી પૂર્ણ થયેથી વિદ્યાર્થીઓની ઓરીજીનલ માર્કશીટ તથા સર્ટીફીકેટ પરત આપવામાં આવે છે?	:	*હા*
(xii)	એન્ટી રેગીંગ સમિતિ રચાયેલ છે?	:	*હા*

જાતીય સતામણી રોકવા માટે સેલની રચના કરવામાં

	આવી છે?	:	*હા*
(xiii)	યુનિવર્સિટીએ નિયત કર્યા સિવાયની અન્ય ફી લેવામાં આવે છે?	:	*હા*
(xiv)	વિદ્યાર્થીઓને પ્રોસ્પેક્ટર્સ આપવામાં આવે છે?	:	*હા*
(xv)	પ્રોસપેક્ટર્સની કિંમત જણાવો.	:	*હા*
(xvi)	વિદ્યાર્થી સંઘપ્રતિનિધિ (DSRC) નાં હિસાબો ઑડિટ થયેલ છે કે નહિં	:	*હા*
(xvii)	ગતવર્ષે જોડાણ માટે યુનિવર્સિટી દ્વારા જણાવેલ શરતોની સંખ્યા અને આ શરતો પૈકી પરિપાલન થયેલ શરતોની સંખ્યા (પુરાવાનું બિડાણ જોડવું)	:	*બિડાણ કરેલ છે.*
(xviii)	AAA નું ઑડિટ થયેલ છે?	:	*હા*
(xix)	કન્યાછાત્રાલય છે કે નહીં?	:	*ના*
(xx)	કુમાર છાત્રાલય છે કે નહીં?	:	*હા*

15. બોનસ/પેનલ્ટી પોઈન્ટ મળી શકે તેના અન્ય મુદ્દાઓ/અવલોકનો

1. કૉલેજમાં હાલ ઇન્ચાર્જ આચાર્ય તરીકે ડૉ.સચિન કે.નિઝામા કાર્યરત છે.
2. સાયન્સ વિભાગમાં હાલ યુનિવર્સીટી દ્વારા કુલ ત્રણ નિમણુંક પામેલ આસિસ્ટન્ટ પ્રોફેસર કાર્યરત છે,
3. કૉલેજનાં પુસ્તકાલયમાં હાલ ચાલુ વર્ષમાં કુલ ૪૪ પુસ્તકો, જેની રકમ ૧૯,૭૯૬ /- રૂ. છે.
4. મંડળ દ્વારા રસાયણશાસ્ત્ર, વનસ્પતિશાસ્ત્ર અને ભૌતિકશાસ્ત્રમાં લેબ આસીસ્ટન્ટ તથા ત્રણ પટાવાળાની નિમણુક કરેલ છે.
5. કૉલેજનું બે માળનું અલાયદું પાકું મકાન છે. જેમાં ઈન્ટરનેટથી સજ્જ કોમ્પ્યુટર લેબ તેમજ સ્માર્ટ ક્લાસ તથા કેમેસ્ટ્રી, ફીઝીક્સ અને બોટનીની સમૃદ્ધ લેબ છે. કૉલેજમાં કોન્ફરન્સ / સેમિનાર રૂમ છે. જેમાં આચાર્ય ઓફીસ, કાર્યાલય, સ્ટાફરૂમ છે. કૉલેજમાં વિશાળ રમતગમત નું મેદાન અને સુશોભિત ગાર્ડન છે. તેમજ કેન્ટીન, આદર્શ.રંગમંચ અને વાહન પાર્કિંગની વ્યવસ્થા નિયમ મુજબ છે. કૉલેજ કેમ્પસ સીસીટીવી કેમેરાથી સજ્જ છે.
6. કૉલેજમાં ભાઈઓ અને બહેનો માટે અલગ સેનીટેશનની વ્યવસ્થા છે. કૉલેજમાં ભાઈઓ અને બહેનો માટે અલગથી રેસ્ટ રૂમો છે. કૉલેજમાં બહેનો માટેના રેસ્ટ રૂમમાં સેનિટેશન મશીન મુકેલ છે. કૉલેજમાં ફિલ્ટર પ્લાન્ટ સાથે વૉટર રૂમ છે.
7. કૉલેજમાં ફાયર સેફટીની સુવિધા ઉપલબ્ધ છે. અને તે માટેના સાધનો પુરતા પ્રમાણમાં છે. અને તે માટેનું તરસાડી નગરપાલિકા દ્વારા મંજુરીનું (NOC) પ્રમાણપત્ર છે.
8. યુનિવર્સીટી માન્યતા પ્રાપ્ત અધ્યાપકોને અને બીજા દરેક કર્મચારીનો પગાર "ધિ સુરત ડિસ્ટ્રીકટ કો-ઓપ.બેન્ક, કોસંબા" બ્રાન્ચમાં જમા થાય છે.

16. સદર અભ્યાસક્રમનું રાજ્ય સરકારના શિક્ષણ વિભાગ, ગાંધીનગર તરફથી પ્રસિધ્ધ કરેલ છેલ્લામાં છેલ્લા જાહેરનામાની નકલ આપવી.

આથી અમો પ્રમાણિત કરીએ છીએ કે ઉપર જણાવેલ માહિતી અમારી જાણ મુજબ અને ઉપલબ્ધ આધારો મુજબ સાચી અને ખરી છે.

આચાર્યની સહી

17/02/2022

I/C Principal
Adarsh Keluvani Mandal,
Kosamba Sanchalit
Science And Commerce College,
Tarsadi.

સંચાલક મંડળનાં
પ્રતિનિધિની સહી

(નામ તથા હોદ્દો)
મંત્રી
આદર્શ કેળવણી મંડળ
કોસંબા
તા.માંગરોળ, જિ.સુરત

અમો, નીચે મુજબનાં સમિતિના સભ્યોએ ઉપરોક્ત માહિતીની ચકાસણી કરી છે અને ઉપલબ્ધ આધારો મુજબ તે સાચી અને ખરી છે, ઉપરોક્ત માહિતી અને અવલોકનોના આધારે અમો સદર ડિગ્રી પ્રોગ્રામ માટે સંસ્થાની જોડાણની અરજી ગ્રાહ્ય રાખી નીચેનાં સમયાળા માટે <u>ચાલુ ક્રમિક જોડાણ આપવા સ્પષ્ટ ભલામણ</u> કરીએ છીએ.

સમય ગાળોઃ શૈક્ષણિક વર્ષ ૨૦૨૨-૨૩

શરતોઃ

૧. યુનિવર્સીટી દ્વારા કાયમી આચાર્યની નિમણુંક કરવી.
૨. ગ્રંથપાલ તથા શારીરિક શિક્ષણનાં અધ્યાપકની કાયમી ધોરણે નિમણુંક કરવી.
૩. રસાયણશાસ્ત્રમાં -૨, ગણિતશાસ્ત્રમાં - ૧, ભૌતિકશાસ્ત્રમાં -- ૧ અને વનસ્પતિશાસ્ત્રમાં -૧ અધ્યાપકોની કાયમી ધોરણે નિમણુંક કરવી.
૪. યુનિવર્સીટી માન્યતા પ્રાપ્ત દરેક અધ્યાપકોને યુનિવર્સીટી તથા ગુજરાત સરકારના પ્રવર્તમાન નિયમ અનુસાર પગાર ચૂકવવો.
૫. રાજ્ય સરકારના પ્રવર્તમાન નિયમ મુજબ ફાયર સેફટી માટેનું સક્ષમ અધિકારીનું પ્રમાણપત્ર રજુ કરવું.
૬. યુનિવર્સીટીનાં નિયમ ઓર્ડીનન્સ 69 A અને ઓર્ડીનન્સ 69 B નું ચુસ્તપણે પાલન કરવું.

નામઃ	સહીઃ
1. ડૉ. નિતીનભાઈ એમ. પટેલ	ઓનલાઈન હાજર
2. ડૉ.બળવંતસિંહ એન.ઠાકોર	ઓનલાઈન હાજર
3. ડૉ.લીના મેહુલકુમાર દવે	ઓનલાઈન હાજર
4. ડૉ.(શ્રી)કેતનકુમાર છગનભાઈ પરમાર	ઓનલાઈન હાજર
5. ડૉ.(શ્રી)કેતનકુમાર છગનભાઈ પરમાર	ઓનલાઈન હાજર
6. ડૉ. મેહુલકુમાર પ્રકાશચંદ્ર દેસાઈ	ઓનલાઈન હાજર
7. ડૉ. પ્રજ્ઞેશકુમાર જયંતિલાલ મિસ્ત્રી	ઓનલાઈન હાજર
8. ડૉ.વિજય શિવરામભાઈ પટેલ	ઓનલાઈન હાજર
9. ડૉ.(શ્રીમતી) સવિતા જતિન્દર સોંધી	ઓનલાઈન હાજર
10. ડૉ.કમલેશકુમાર ગજાનનભાઈ રાવલ	ઓનલાઈન હાજર
11. ડૉ. રાકેશકુમાર ઉત્તમભાઈ ચૌધરી	ઓનલાઈન હાજર
12. શ્રીમતી હેમા ધર્મીસ્તચંદ્ર દવે	ઓનલાઈન હાજર

તારીખઃ ૧૭/૦૨/૨૦૨૨

સ્થળઃ આદર્શ કેળવણી મંડળ, કોસંબા સંચાલિત સાયન્સ એન્ડ કોમર્સ કોલેજ, તરસાડી.

(કોઈ પણ ખાનું ખાલી રાખવું નહીં)

(આપણી યુનિવર્સિટી આપણું ગૌરવ)

Meeting ID	Topic	Start Time	End Time	User Email	Duration (Minutes)	Participants
87088038830	Online LIC for Continue Affiliation - Adarsh Kelavani Mandal Kosamba	02/17/2022 11:29:46 AM	02/17/2022 01:19:05 PM	webinar5@vnsgu.ac.in	110	53
Name (Original Name)	User Email	Total Duration (Minutes)	Guest			
Dr. Ketan C.Parmar		59	Yes			
Dr. Mayank Champaneriya	mayankch711@gmail.com	59	Yes			
VNSGU University	webinar5@vnsgu.ac.in	220	No			
Ashok-TIWARI		95	Yes			
pc		91	Yes			
Redmi Note 10 Pro		7	Yes			
Hema		87	Yes			
Dr. Sachin K. Nizama		86	Yes			
Dr. Jayesh Jadhav		73	Yes			
Dr.Rakesh chaudhari GAC Umarpada		81	Yes			
savita sondhi	savitasondhi@gmail.com	80	Yes			
Pri. Dr. Balvantsinh N. Thakor		79	Yes			
Prin Dr. Nitin M. Patel		77	Yes			
Brijesh Patel	jahanvi0210@gmail.com	79	Yes			
Palal Desai		61	Yes			
Vishal Prajapati		62	Yes			
Dr. Vijay Patel (Vijay Patel)		75	Yes			
Trushika		74	Yes			
DR LEENA DAVE		73	Yes			
pragnesh mistry	pragneshjm@gmail.com	67	Yes			
Bhavina		65	Yes			
Henixa patel		61	Yes			
Rajkumar Patel	patelraj1698@gmail.com	59	Yes			
Mayuri Raghvani		59	Yes			
Galaxy A22		50	Yes			
Ekta Panchal		59	Yes			

Dr. Mahesh Patel	maheshgorani1979@gmail.com	59	Yes			
Sheetal bodana		59	Yes			
Manisha Panchal		59	Yes			
Hiral Solanki	solankihiral301@gmail.com	57	Yes			
meet patel		37	Yes			
Hetarth Barad	bkvashi03@gmail.com	13	Yes			
Gomati Tailor	tailorgopi@gmail.com	8	Yes			

એકેડમિક કાઉન્સિલ તા.૩૦-૦૩-૨૦૨૨

બાબત.....૬.૬.....બિડાણ/પરિશિષ્ટ.૬૬.....

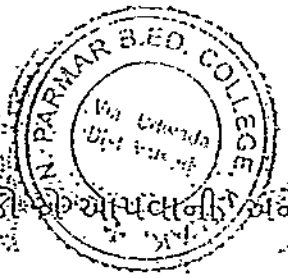

વીર નર્મદ દક્ષિણ ગુજરાત યુનિવર્સીટી

કોલેજો શૈક્ષણિક આપવાની અને સ્થાનિક તપાસ સમિતિએ ચકાસવાની માહિતી માટેનું નિયત પત્રક

સ્વનિર્ભર બી.એડ કોલેજો માટે

શૈક્ષણિક વર્ષ-૨૦૨૧-૨૨

(૧) કોલેજનું નામ અને સરનામું :- સી.એન.પરમાર બી.એડ કોલેજ કોલક-ઉદવાડા

મુખ્ય કોલેક (હાઇસ્કુલ કમ્પાઉન્ડ), કકેશ્વર મહાદેવ મંદિર

તા.પારડી-જિ-વલસાડ, પીન કોડ - ૩૯૬૧૧૫

(૨) ડીગ્રી-પ્રોગ્રામનું નામ :- બી.એડ (બે વર્ષ અભ્યાસક્રમ-સ્વનિર્ભર)

(3) NCTE માન્યતા પ્રાપ્ત યુનિટોની સંખ્યા :- ૦૧ (એક યુનિટ)

(૪) NCTE માન્યતા પત્રનો ક્રમાંક :- (૧) No.WRC/5-6/98th/2007/c-1998-2 Dated-26-06-2007

(૨) F.No.Wrc/AP.W02716/323333/2015/144261, Dated -31/05/2015

(૫) વર્ગોની સંખ્યા (પ્રથમ + બીજું વર્ષ) :- ૨ (બે યુનિટ) (૫૦+૫૦) સંચાલક મંડળે એક યુનિટ શરૂ કરેલ છે.

(૬) તાલીમાર્થીઓની કુલ સંખ્યા :- બીજું વર્ષ વિ.સંખ્યા-૩૫ + પ્રથમ વર્ષ વિ.સંખ્યા-૪૯ = ૮૪

(નકલ સામેલ છે)

(૭) આચાર્યનું નામ : ડો.મીનાબેન એમ. રાઠોડ.....કાયમી

(યુનિવર્સીટી માન્યતા પત્રની નકલ બીડવી) (નકલ સામેલ છે)

(૮)શૈક્ષણિક સ્ટાફ : સંબંધિત વ્યક્તિ

૧૧. વિષય : શિક્ષણ - બી.એડ

ક્રમાંક	અધ્યાપકનું નામ	શૈક્ષણિક લાયકાત	નિમણૂંક મંજૂરીના પત્રની વિગત અને તારીખ (જૂની અલગ અલગ બી.એડ)	શીખવતા વિષયો Perspective/ Pedagogy/Art
૧.	ડો.મીનાબેન એમ. રાઠોડ	M.A/M.ED/Ph.D	ક્રમાંક એસ (૧)(માન્યતા -૧૨૧) ૧૦૬૮/૨૦૨૦ તા.-૦૬/૧૦/૨૦૨૦	Pedagogy sub: Sanskrit
૨.	ડો.હેતલ રાઠોડ પટેલ	M.A/M.ED/Ph.D	ક્રમાંક એસ (૧)(માન્યતા-૧૨૧) ૧૦૬૮/૨૦૨૦ તા.-૦૬/૧૦/૨૦૨૦	Pedagogy sub: Hindi
૩.	ડો.નીતિનકુમાર રાઠોડ પોપટભાઈ	M.A/M.ED	ક્રમાંક એસ (૧)(માન્યતા -૧૨૧) ૧૦૪૮૭/૨૦૧૫ તા.-૨૩/૦૭/૨૦૧૫	Perspective sub: Social Science
૪.	ડો.પ્રદિપસિંહ તખતસિંહ બારિયા	M.A/M.ED/Ph.D	ક્રમાંક એસ (૧)(માન્યતા -૧૨૧) ૧૦૬૮૭/૨૦૨૦ તા -૧૧/૧૧/૨૦૨૦	Perspective sub: Social Science
૫.	ડો.ખુશ્બુબેન રમણભાઈ પટેલ	M.A/M.ED/Ph.D	ક્રમાંક એસ (૧)(માન્યતા -૧૨૧) ૧૦૬૮૭ /૨૦૨૦ તા -૧૧/૧૧/૨૦૨૦	Pedagogy sub: English
૬.	ડો.જીગ્નેશકુમાર એસ.પટેલ	M.Com/M.ED/ Ph.D	ક્રમાંક :એસ (૧)(માન્યતા -૧૨૧) ૧૦૬૮૭ /૨૦૨૦ તા -૧૧/૧૧/૨૦૨૦	Pedagogy sub: Account

૭.	પ્રો. આનંદકુમાર રૂપુ પરમાર	M.Sc/UGC NET (EDU) GSET (EDU)	ક્રમાંક એસ (૧)(માન્યતા ૧૨૧) ૧૦૬૮૭/૨૦૨૦ તા.-૧૧/૧૧/૨૦૨૦	Pedagogy sub: Maths/Sci
૮.	પ્રો.પ્રતીકકુમાર જેરામભાઈ ટંડેલ	M.A/M.P.ED/ M.Phil/GSET	ક્રમાંક એસ (૧)(માન્યતા ૧૨૧) ૧૦૬૮૭/૨૦૨૦ તા. ૧૧/૧૧/૨૦૨૦	physical Education sub: PT
૯.	પ્રો.વર્ષાબેન સી પટેલ	M.Com/M.ED	એડહોક ટીચીંગ આસીસ્ટન્ટ	Pedagogy sub:Accountancy
૧૦	પ્રો.પ્રશાંત કુમાર સિંહ	M.Sc/M.ED/ M.Phil(Education)	એડહોક ટીચીંગ આસીસ્ટન્ટ	Pedagogy sub Maths/Sci

(બ) આ ડીગ્રી પ્રોગ્રામ માટે જરૂરી અધ્યાપકોની નિમણૂકની માહિતી (પ્રતિ એક યુનિટ માટે)

ક્રમ	વિષયનું નામ	જરૂરી અધ્યાપકની સંખ્યા યુનીવર્સીટી એપ્રુવલ શિક્ષકની સંખ્યા	યુનીવર્સીટી એપ્રુવલ શિક્ષકની સંખ્યા	ખાલી શિક્ષકો
	Perspective	૨	૨	૦૦
	Pedagogy subjects	૪/૫	૫	૦૦
	Physical Education / Fine Arts /Performing art	૧/૦	૧	૦૦

(૯) આ ડીગ્રી પ્રોગ્રામ માટે જરૂરી અધ્યાપકોની કુલ સંખ્યા (તમામ વિષયો મળીને): .....૦૮.....

(૧૦) યુનીવર્સીટી માન્ય કુલ અધ્યાપકોની સંખ્યા : .....૦૮ .....

(૧૧) નિમણૂકની ટકાવારી .....૧૦૦.....% ઘટતા અધ્યાપકોની ટકાવારી : .....-.....%

(માહિતી અલગ સીટમાં આપવી)

(૧૨) શૈક્ષણિક તથા વહીવટી સ્ટાફને ચુકવતા પગાર સંબધિત માહિતી

(શૈક્ષણિક તથા વહીવટી સ્ટાફને તેમના ખાતામાં બેંક મારફતે ફિક્સ પગાર ચુકવવામાં આવે છે.)

(૧૧) પગાર ધોરણ યુનિ. સુરતના નિયમાનુસાર કે અન્વયે કિસ્સા પગાર સામેલ છે. પાંચમા પગાર પંચ

(૧) બેઝીક ૬૦% (૨) ઘરભાડું ૨૦% (૩) મોંઘવારી ભથ્થું ૨૦%

(૪) નોન-ઇન્ટ્રાક્ડ કોલેજમાં ચુકવાતા (DA + HRA) ની ટકાવારી (૫) લાગુ પડતા નથી

(૬) રાજ્યો (DA + HRA) i.e.(૪ + ૫) લાગુ પડતા નથી

(૭) નિયમિત રીતે થતા પગારના આધાર તરીકે દરેક કર્મચારીની ચાલુ પગારની ઝેરોક્ષ સામેલ છે.

(૧૩) યુનિવર્સીટી દ્વારા આયોજિત રમત ગમતની હરીફાઇઓમાં ભાગ લીધાની માહિતી

(૧) રમત ગમતની હરીફાઇઓમાં કોલેજ ભાગ લીધેલ હોય તેવી યુનિવર્સીટી આયોજિત રમતગમતની હરીફાઇઓની સંખ્યા (કોવીડ-૨૦૧૯ પરિસ્થિતિના કારણે વિદ્યાર્થીઓ હરીફાઇઓમાં ભાગ લીધેલ નથી)

(૨) આ રમતગમતની વિદ્યાર્થીઓએ ભાગ લીધેલ કોચેસ્ટની હરીફાઇઓની સંખ્યા

(આ કોલેજે ભાગ લીધેલ હોય તેવી હરીફાઇની ચાલુ વર્ષની સંખ્યા)

(૧૪) યુનિવર્સીટી દ્વારા આયોજિત યુવક મહોત્સવની હરીફાઇમાં ભાગ લીધેલ તેની માહિતી

(૧) યુવક મહોત્સવની કોલેજે ભાગ લીધેલ હોય તેવી હરીફાઇઓની સંખ્યા (કોવીડ-૨૦૧૯ પરિસ્થિતિના કારણે વિદ્યાર્થીઓ હરીફાઇઓમાં ભાગ લીધેલ નથી)

(૨) આ હરીફાઇઓમાં કોલેજે ભાગ લીધો હોય તેવી હરીફાઇની સંખ્યા

(આ કોલેજે ભાગ લીધેલ હોય તેવી હરીફાઇની ચાલુ વર્ષની સંખ્યા)

(કોવીડ ૨૦૧૯ પરિસ્થિતિના કારણે વિદ્યાર્થીઓ એ હરીફાઇઓમાં ભાગ લીધેલ નથી)

(૧૫) વહીવટી સ્ટાફ સંબંધિત માહિતી

	નિમાયેલ	જરૂરી મહેકમ (NCTE ના નવા નોર્મસ પ્રમાણે)
* Librarian :		0 / 0
* Lab assisatant-BCA :		0 / 0
* Office cum Account Assistant :	૧	0 / ૧
* Store Keeper :		0 / 0
* Technical Assistant		0 / 0
* Support Staff	૦૨	0 / ૨
* બાકી સ્ટાફ ટકાવારી	૫૦%	

G. N. PARMAR B.ED. COLLEGE, KOLAK

(૧૬) યુનીવર્સીટીને જોડાણની ફી તથા અન્ય ફી ચૂકવ્યા અંગેની માહિતી

(અ) આ ડીગ્રી પ્રોગ્રામની કુલ જોડાણ અરજી ફી ૯૦,૦૦૦/-

રીસીપ્ટ નંબર : ચેક નં.૦૦૦૭૪૩ તથા તારીખ ૨૯.૦૯.૨૦૨૦ (રીસીપ્ટની એક એક નકલ બીડવી)

(બ) વિદ્યાર્થીદીઠ જોડાણ ફી :૧૧૨૨

વિદ્યાર્થીઓની સંખ્યા : ૩૬ વિદ્યાર્થીઓની રકમ ૧૧૨૨/-

કુલ રકમ ૪૦,૩૯૨/- (રીસીપ્ટની એક એક નકલ બીડવી)

(૧૭) યુનીવર્સીટી કેમ્પસ ડેવલપમેન્ટ ફી :

વિદ્યાર્થીઓની સંખ્યા : ૩૫ વિદ્યાર્થીઓની રકમ ૫૦/-

કુલ રકમ ૧૭૫૦/- (રીસીપ્ટની એક એક નકલ બીડવી)

(૧૮) સ્પોર્ટસ ડેવલપમેન્ટ ફી :

વિદ્યાર્થીઓની સંખ્યા : ૩૫ વિદ્યાર્થીઓની રકમ ૨૦/-

કુલ રકમ ૭૦૦/- (રીસીપ્ટ નં.ચેક એક નકલ બીડવી)

(૧૯) યુનીવર્સીટી સ્પોર્ટસ એન્ડ કલ્ચર એક્ટીવીટી ફી

વિદ્યાર્થીઓની સંખ્યા : ૩૫ વિદ્યાર્થીઓની રકમ ૨૦/-

કુલ રકમ ૭૦૦/- (રીસીપ્ટની એક એક નકલ બીડવી)

(૨૦) લાયબ્રેરી વિષયક છેલ્લા ત્રણ વર્ષની ખરીદી સંબધી માહિતી

	વર્ષ-૨૦૧૯-૨૦		વર્ષ -૨૦૨૦-૨૧		વર્ષ -૨૦૨૧-૨૨	
	સંખ્યા	કરેલ ખર્ચ	સંખ્યા	કરેલ ખર્ચ	સંખ્યા	કરેલ ખર્ચ
પુસ્તકો	૦૯	૬,૫૦૦/-	-	-	૩૦૧	૨૫૦૦૯/-
મેગેઝીન	૧૨	૪,૮૪૦/-	૧૨	૪,૮૪૦/-	૧૨	૪,૮૪૦/-
રીસર્ચ જનરલો	---	--	---	---	---	--

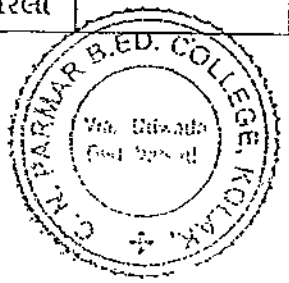

(૨૧) કોલેજ કક્ષાએ થતી સપ્તધારા અંતર્ગત પ્રવૃતિઓ અંગેની માહિતી

વિગત	પ્રવૃતિઓના નામ	સ્પર્ધા/સેમિનાર/ગોષ્ઠી/ કાર્યશિબિર	ભાગ લેનાર સંખ્યા
નાગરિકત્વ	ગીતા જયંતિ, વિશ્વ હિન્દી દિવસ સ્વામી વિવેકાનંદ જયંતિ સુભાષચન્દ્ર બોઝ જયંતિ રાષ્ટ્રીય મતદાર દિવસ આંતરરાષ્ટ્રીય માતૃભાષા દિવસ	ગોષ્ઠિ/કાર્યશિબિર	એક વાય/બી.એ એક વાય/બી.એ
રંગકલા/કાષ્ઠ્યકલા/ચિત્રકલા	પોસ્ટર મેકિંગ સ્પર્ધા	સ્પર્ધા	એક વાય
સર્જનાત્મકતા/ચિત્રકલા	વેસ્ટ માંથી બેસ્ટ	સ્પર્ધા	એક વાય/બી.એ વાય
યોગ/વ્યાયામ/ખેલકૂદ/યોગ	યોગ દિવસ/સ્પોર્ટ્સ	કાર્યશિબિર	એક વાય/બી.એ વાય
સામાજિક સેવા/યોગ	આંતરરાષ્ટ્રીય વ્યસનમુક્તિ દિવસ, પ્રીત પિતૃ પક્ષ	કાર્યશિબિર	એક વાય/બી.એ વાય
નાટ્યકલા	ગણેશ ઉત્સવ, નવરાત્રી	કાર્યશિબિર	એક વાય/બી.એ વાય
ગીત/સંગીત/નૃત્ય	દેશભક્તિ ગીત	કાર્યશિબિર	એક વાય/બી.એ વાય

(૨૨) કોલેજ ખાતે વર્ષ દરમ્યાન કરેલ આંતરકોલેજ સ્પર્ધા/ગોષ્ઠી/સેમિનાર/કાર્યશિબિર વગેરેની વિગત

ક્રમ	પ્રવૃતિઓના નામ	તારીખ
૧	પ્રજાસત્તાક પર્વ	૨૬-૦૧-૨૦૨૧
૨	૨૬ મી જાન્યુઆરી	૨૬-૦૧-૨૦૨૧
૩	ચાર્ટ મેકિંગ	૦૮-૦૨-૨૦૨૧
૪	ફ્રૂટ મેકિંગ	૨૦-૦૨-૨૦૨૧
૫	હસ્તકલા સ્પર્ધા	૨૭-૦૨-૨૦૨૧
૬	યોગ દિવસ	૨૧-૦૬-૨૦૨૧
૭	૧૫ મી ઓગસ્ટ	૧૫-૦૮-૨૦૨૧
૮	જન્માષ્ટમી મહોત્સવ	૩૧-૦૮-૨૦૨૧
૯	શિક્ષકદિન	૦૬ ૦૯ ૨૦૨૧
૧૦	ગાંધીજયંતી	૧૫-૦૯-૨૦૨૧
૧૧	ગણેશ ઉત્સવ	૨૫-૦૯ ૨૦૨૧
૧૨	થાળી શણગાર	૧૨-૧૦-૨૦૨૧
૧૩	નવરાત્રી	૧૩-૦૯-૨૦૨૧
૧૪	આર.ટી.પી.સી.આર	૧૬-૧૦-૨૦૨૧

(૨૪) ગત વર્ષની UGC શરતો સબંધી માહિતી

ક્રમ	ગત વર્ષની શરતો	પાલન થયું હા/ના	જો ના હોય તો કારણો આપો
૧	સ્ટાફ કાઉન્સિલનું અલગ બાબત ખોલવા યુનિવર્સીટીના નિયમ પ્રમાણે ગઠન કરવું	હા	
૨	સર્વિસબુક શૈક્ષણિક અને બિન શૈક્ષણિક કર્મચારીઓના યુનિવર્સીટીના નમૂના પ્રમાણે નિભાવ કરવો	હા	સર્વિસબુક તૈયાર કરેલ છે અને ફિક્સ પગારની નોધ કરેલ છે
૩	કાયમી આચાર્યની નિમણુક તાત્કાલિક કરવી	હા	
૪	સંસ્થામાં ચાલતા વિષયોને અનુમાર ફટના પ્રાધ્યાપક અને પ્રાધ્યાપકોની નિમણુક તાત્કાલિક ધોરણે કરવી	હા	
૫	સંસ્થામાં ચાલતી શાળા અને કોલેજનું ઓડિટ કરાવવું	હા	
૬	કર્મચારીઓને પગાર સીધો એકાઉન્ટમાં જમા કરાવી છટ્ટા પગાર પંચ પ્રમાણે કર્મચારીઓને પગાર આપવો	હા	
૭.	સ્ટાફરૂમમાં તેમજ સ્ટાફ ની બહાર કોલેજના માળ ઉપર બાથરૂમની વ્યવસ્થા કરવી.	હા	
૮.	કેમ્પસમાં ઇન્ટરનેટ તેમજ વાઇ ફાઇ ની વ્યવસ્થા કરવી	હા	
૯.	યુનિવર્સીટી ના પરિપત્ર પ્રમાણે સ્ટેમ્પ પેપર પર બાહેધરી આપેલ નથી DOM અને ફાયર સેફટી અંગેનું લખાણ પણ યુનિવર્સીટીને મોકલવાનું રહશે.	હા	

- આ સાથે તમામ આધાર પુરાવા સામેલ રાખેલ છે

(૨૫) કર્મચારી સ્થાનાંતર/બઢતી/અધ્યાપકોની સંખ્યા વિગત

વર્ષ દરમ્યાન સ્થાપકોની સંખ્યા	વર્ષ દરમ્યાન સ્થાપકોની સંખ્યા	જો સંખ્યા કાયમ રહી હોય તો કારણ સહીત વિગતો આપો
૮	૮	૦

(૨૬) જો અધ્યાપકો વચ્ચે છૂટા થયા હોય/જોડાયા હોય તો કારણો સહીત વિગતોનો આધારો આપો

અધ્યાપક વચ્ચે છૂટા થયા હોય	જોડાયા હોય	કારણો સહીત વિગતો
ડો.આનંદકુમાર ચૌહાણ		નિવૃત્તિ
ડો.હિતેન્દ્રકુમાર પટેલ		નિવૃત્તિ
ડો.જીગ્નેશકુમાર પટેલ		નિવૃત્તિ
ડો.ભાવેશકુમાર પટેલ		નિવૃત્તિ
ડો.વિનોદકુમાર પટેલ		નિવૃત્તિ
ડો.પ્રશાંતકુમાર પટેલ		નિવૃત્તિ
ડો.પ્રતીકકુમાર જશવંતલાલ	નવા જોડાયેલ છે	
ડો.મમતાબેન કે.પાટીલ	નવા જોડાયેલ છે	
૧૦	ડો.નીકીતાબેન જે.ગામિત	નવા જોડાયેલ છે

(૨૭) સ્ટાફના સભ્યોનું સંશોધન-લેખન / સંશોધન ક્ષેત્રે પ્રદાન (વર્ષ ૨૦૨૧-૨૨ દરમ્યાન)

ક્રમ	નામ	સ્વરૂપ સંશોધન પત્રો /આર્ટીકલ /પુસ્તક/અન્ય	સંદર્ભ શીર્ષક /બુક મેગેઝીનનું નામ /ISBN નો ઉલ્લેખ
૧.	--	--	--
૨	--	--	--
3.	--	--	--
	--	--	--

C.N. PARMAR B.ED. COLLEGE Visnagar

(૨૮) અન્ય વિશેષ માહિતી :

(૧) સ્ટાફરૂમની સાથે ટોયલેટની વ્યવસ્થા : છે / નથી ..... છે .....

(૨) સ્ટાફરૂમ/કેમ્પસમાં વાઇફાઇની વ્યવસ્થા : છે / નથી ..... છે .....

(૩) વિદ્યાર્થીનીઓ માટે કોમનરૂમની વ્યવસ્થા : છે / નથી ..... છે .....

(૪) ગ્રંથાલયમાં અલગ વાંચન માટે નો રૂમ : છે / નથી ..... છે .....

(૫) રમત ગમતનું મેદાન : છે / નથી ..... છે .....

(૬) પ્રયોગશાળામાં (વિજ્ઞાન -મનોવિજ્ઞાન -કમ્પ્યુટર) જરૂરી સાધનોની ઉપલબ્ધી છે / નથી ..... છે .....

(અલગ થી માહિતી આપવી)

(૭) કોલેજ/ મકાન / કેમ્પસમાં ચાલે છે તેમાં શાળા કે અન્યની હા/ના ..... શાળા ચાલે છે

કે / સાથે સલગ્ન નહીં હોય તેવી, સંસ્થા ચાલે છે કે કેમ? (જો જવાબ હા હોય તો અન્ય એવલોકનોમાં વિગતો આપવી).

(૮) સેવાપોથીમાં નિયમિત નોંધ કરવામાં આવે છે અને 0169 હા / ના ..... હા .....

(A & B) નીજોગવાઇઓનું પાલન થાય છે

(૯) સેમીનાર / કોન્ફરન્સ માટે ડ્યુટી લીવ આપવામાં આવે છે હા / ના ..... હા .....

(૧૦) યુનિવર્સટીના કામ અર્થે ડ્યુટી લીવ આપવામાં આવે છે હા / ના ..... હા .....

(૧૧) એનરોલમેન્ટની કાર્યવાહી પૂર્ણ થયેથી વિદ્યાર્થીઓની માર્કશીટ તથા સર્ટીફીકેટ પરત આપવામાં આવે છે ?

હા / ના .....હા.....

(૧૨) એન્ટીરેગિંગની સમિતિની રચાયેલ છે ? હા / ના .....હા .....

(૧૩) જાતીય સતામણી રોકવા માટેના સેલની રચના કરવામાં આવેલ છે હા / ના .....હા.....

(૧૪) યુનીવર્સીટીએ નિયત કર્યા સિવાયની અન્ય ફી લેવામાં આવે છે હા / ના .....ના .....

(૧૫) કોલેજ (AAA / NAAC) દ્વારા મૂલ્યાંકન કરાવ્યું છે ? હા / ના .....ના.....

જો ના હોય તો એના કારણો અલગથી નોંધો

(૧૬) ફાયર સેફટી માટે જરૂરી માત્રામાં સાધન સામગ્રી ,

યંત્રસામગ્રી અને ઉપકરણો ઉપલબ્ધ છે કે નહી ? .....હા. .....

(૨૮) સવલત અન્ય મુદ્દાઓ/ગવલોકનો

૧૯ (૧૯૬૬ મુજબ પસાર થતો છે તેમાં ગળા ક્રમાંક ધરાવતા ગામડાંની વિદ્યાર્થીઓ માટે ગામમાં કોઈ પણ પ્રાથમિક શાળા/માધ્યમિક શાળા/ઉચ્ચતર માધ્યમિક શાળા/કોલેજ/ગ્રંથાલય/પ્રયોગશાળા/ઉપલબ્ધ વગેરે પૈકી વિદ્યાર્થીઓને મળતી કઈ સુવિધાનો અભાવ થવા પાછાની સુવિધા તપો)

૧ NCTE ના ધોરણો મુજબ સંસ્થામાં કાયમી આચાર્ય હતા

૨ NCTE ના ધોરણો મુજબ સંસ્થામાં તમામ અધ્યાપકો હતા

૩ યુવક કલોત્સવમાં ભાગ લીધેલ હતો

૪ એન્ટી રેગીંગ/જાતીય સતામણી નિવારણ / SC/ST સેલની રચના કરેલ છે

૫ કાયદાકીય સવિધાઓ ઉપલબ્ધ છે

૬ ગ્રંથાલય નિયમિત ખુલ્લું

૭ કોલેજ ડાયરેક્ટરી/પ્રોસ્પેક્ટસ/વેબ સાઈટ પર મૂકેલ છે

૮ કોલેજ/ગ્રંથાલય/પ્રયોગશાળા/ઉપલબ્ધ વાડા કરાર કરેલ છે

(૩૦) સદર અભ્યાસક્રમનું રાજય સરકારના શિક્ષણ વિભાગ ,ગાંધીનગર તરફથી પ્રસિદ્ધ થયેલ છેલ્લી યાદી મુજબ જાહેર નામની નકલ આપવી.

નકલ સામેલ છે

આથી અમો પ્રમાણિત કરીએ છીએ કે ઉપર જણાવેલ માહિતી અમારી જાણ મુજબ અને ઉપલબ્ધ આધારો મુજબ સાચી અને ખરી છે.

પ્રિન્સીપાલ/ઈ.ચા.
આચાર્યશ્રી એજ્યુકેશન કોલેજ,
વીરેન્દ્રનગર, જિ. વલસાડ.
ઉલક, વાપી - ૩૯૬૧૯૫ (નામ તથા સિક્કો)

પ્રમાણ/વર્તણૂક/કાર્યદક્ષ
સોસાયટી/મંડળના પ્રતિનિધિની સહી
નામ: ઉલવાડ
(નામ તથા સિક્કો)

(૩૧) ઉપરોક્ત માહિતી અને ઉપલબ્ધ આધારો મજબૂત છે અને ખરી છે.

નામ

ડો. પન્નાબહેન રસિક બારડ

ડીનશ્રી ચીફ ઓફીસર શ્રી એસ.આર પટેલ બી.એડ

કોલેજ કમીટી (કોમ) સુરત અને ચેરમેનશ્રી (ઓન લાઈન હાજર રહેલ છે)

સ્થાનિક તપાસ સમિતિ વી.ન.દ.ગુજરાત

યુનિવર્સીટી સુરત

શ્રીમતી ચમનભાઈ પટેલ

સિન્ડીકેટ સભ્યશ્રી સ્થાનિક તપાસ સમિતિ

વી.ન.દ.ગુજરાત યુનિવર્સીટી સુરત (ઓન લાઈન હાજર રહેલ છે)

ડો. [illegible] (ઓન લાઈન હાજર રહેલ છે)

આચાર્યશ્રી [illegible] કોલેજ વાપી

[illegible]

[illegible]

[illegible]

સભ્યશ્રી સ્થાનિક તપાસ સમિતિ વી.ન.દ.ગુજરાત

યુનિવર્સીટી સુરત (ઓન લાઈન હાજર રહેલ છે)

૫ શ્રીમતી ચીફકા ચશોકભાઈ શુકલા .....

સભ્યશ્રી સ્થાનિક તપાસ સમિતિ વી.ન.દ.ગુજરાત

યુનિવર્સીટી, સુરત (ઓન લાઈન હાજર રહેલ છે)

૬ શ્રીમતી હીના નિત્યાનંદભાઈ મકવાણા .....

સભ્યશ્રી સ્થાનિક તપાસ સમિતિ વી.ન.દ.ગુજરાત

યુનિવર્સીટી, સુરત (ઓન લાઈન હાજર રહેલ છે)

તારીખ :- ૧૭/૦૨/૨૦૨૨ સમય - ૧૧.૦૦ કલાકે

સ્થળ :- સી.એન.પરમાર બી.એડ કોલેજ, કોલક-ઉદવાડા

Meeting ID	Topic	Start Time	End Time	User Email	Duration (Minutes)	Participants
86109102635	Online LIC for Continue Affiliation - C.N. Parmar B.Ed. College A.Y. 2021-22	02/17/2022 10:28:06 AM	02/17/2022 12:34:10 PM	webinar6@vnsgu.ac.in	127	22
Name (Original Name)	User Email	Total Duration (Minutes)	Guest			
VNSGU UNIVERSITY	webinar6@vnsgu.ac.in	235	No			
Dr. Eramala Dayal (Diya)		94	Yes			
Dr Ashok B Makwana		96	Yes			
Dr.Jignesh J. Kantharia		93	Yes			
Dr Ashka Shukla (satyam college)		91	Yes			
Hasmukh Patel		60	Yes			
C N		91	Yes			
Brijesh Patel	jahanvi0210@gmail.com	57	Yes			
Dr.Patralekha Barad		86	Yes			
pradipsinh rathod	pradipsinh.rathod143@gmail.com	81	Yes			
VNSGU Tech.		32	Yes			
Sunil Parmar	sunilparmar983@gmail.com	8	Yes			
Dr.priti chauhan		52	Yes			
Pro.Anita patil		1	Yes			
Dr. Heena Makwana		46	Yes			

દરેક ડીગ્રી પ્રોગ્રામ માટે અલગથી આ ફોર્મ ભરવું

(1) કોલજનું નામ અને સરનામું : *સી.એન.કોઠારી હોમિયોપેથીક મેડીકલ કોલેજ અને રીસર્ચ સેન્ટર*
વિલાસીની કે. દેસાઈ આરોગ્ય સંકુલ, કાકરાપાર આવાસ, વનબંધુના પાસે, તાડકુવા, વ્યારા, જિ. તાપી–૩૯૪૬૫૦.

(2) ડીગ્રી–પ્રોગ્રામનું નામ : હોમિયોપેથીક (BHMS)

(3) આ ડીગ્રી–પ્રોગ્રામમાં વિકલ્પોના (Specializatition) નામ : –

(4) વર્ગદીઠ સંખ્યા (<60,>100) : 80 to 100

(5) વર્ગોની સંખ્યા : F.Y.1 S.Y.1 T.Y.1 L.Y.2

(6) કુલ વિદ્યાર્થીઓની સંખ્યા : F.Y.100 S.Y.100 T.Y.104 L.Y.194 Total= 498

(7) શૈક્ષણિક સ્ટાફ સંબંધિત માહિતી (શા.શિક્ષણના વ્યાખ્યાતા અને ગ્રંથપાલ સહિત)

(A) વર્ગોની સંખ્યા તથા વિષયવાર કાર્યભાર

(1) વર્ગોની સંખ્યા તથા વિષયવાર કાર્યભાર

ક્રમ	વિષય	F.Y.		S.Y.		T.Y.		L.Y.	
		કુલ વર્ગો	કુલ તાસ	કુલ વર્ગો	કુલ તાસ	કુલ વર્ગો	કુલ તાસ	કુલ વર્ગો	કુલ તાસ
1	Human Anatomy	490	490						
2	Homoeopathic Pharmacy	175	175						
3	Physiology & Biochemistry	490	490						
4	Homoeopathic Materia Medica	35	35	245	245	190	190	298	298
5	Organon of Medicine	35	35	245	245	190	190	298	298
6	Pathology & Microbiology			298	298				
7	Forensic Medicine & Toxicology			139	139				
8	Surgery			157	157	245	245		
9	Obstetrics & Gynaecology			158	158	245	245		
10	Practice of Medicine					175	175	402	402
11	Community Medicine					50	50	228	228
12	Case Taking & Repertory					125	125	214	214
13	Library								
કુલ		1225	1225	1242	1242	1220	1220	1440	1440

B) વિષય (વિભાગવાર અધ્યાપકોની સંખ્યા તથા કાર્યભાર (જો વિષય એક થી વધુ વિદ્યાશાખા ધરાવતો હોય તો તમામ વિદ્યાશાખા દીઠ અલગ અલગ વિગત આપવી)

પરિશિષ્ટ–૧

(I) વિષય : (1) Human Anatomy

ક્રમ	અધ્યાપકનું નામ તથા નિમણૂંકનો પ્રકાર (કાયમી/ગેર આધારિત)	યુનિ.ની માન્યતાના પત્રની તારીખ અને નંબર (એક એક નકલ બીડવી)	વર્ષ/સેમેસ્ટર દીઠ કાર્યભાર (કુલ તાસ)			કુલ તાસ (તાસના કલાકો) (પ્રેક્ટીલનો ૨ કલાકો = એક કલાકનો ૧ તાસ)	
			પ્રથમ	દ્વિતીય	તૃતીય		
1	Dr. J. J. Jain (F.T.)	S/I/(Mnyata-76)/(Promotion)/15153/2021 Dt.04-10-2021				8 to 12 hrs/wk	As per NCH (CCH) Norms
2	Dr. P. J. Bhatt (F.T.)	S/I/(Mnyata-76)/19406/2019, Dt.25-09-2019				14 to 16 hrs/wk.	
3	Dr. S. V Shah (F.T.)					18 hrs/wk	
4	Dr. M. S. Kotki (G.F.)					3 hrs/wk	
5							
		કુલ					

(II) વિષય : (2) Homoeopathic Pharmacy

ક્રમ	અધ્યાપકનું નામ તથા નિમણૂંકનો પ્રકાર (કાયમી/ગેર આધારિત)	યુનિ.ની માન્યતાના પત્રની તારીખ અને નંબર (એક એક નકલ બીડવી)	વર્ષ/સેમેસ્ટર દીઠ કાર્યભાર (કુલ તાસ)			કુલ તાસ (તાસના કલાકો) (પ્રેક્ટીલનો ૨ કલાકો = એક કલાકનો ૧ તાસ)	
			પ્રથમ	દ્વિતીય	તૃતીય		
1	Dr. A. S. Amla (F.T.)	S/I/(Mnyata-76)/(Promotion)/15153/2021, Dt.04-10-2021				8 to 12 hrs/wk	As per NCH (CCH) Norms
2	Dr. B. S. Patel (F.T.)	S(1)(Manyata)-76)/9812/2012,Dt.29/08/2012				14 to 16 hrs/wk	
3	Dr. N. M. Mehta (F.T.)					18 hrs/wk	
		કુલ					

(III) વિષય : (3) Physiology & Biochemistry

ક્રમ	અધ્યાપકનું નામ તથા નિમણૂંકનો પ્રકાર (કાયમી/ગેર આધારિત)	યુનિ.ની માન્યતાના પત્રની તારીખ અને નંબર (એક એક નકલ બીડવી)	વર્ષ/સેમેસ્ટર દીઠ કાર્યભાર (કુલ તાસ)			કુલ તાસ (તાસના કલાકો) (પ્રેક્ટીલનો ૨ કલાકો = એક કલાકનો ૧ તાસ)	
			પ્રથમ	દ્વિતીય	તૃતીય		
1	Dr. J. R. Rao (F.T.)	S(1)/6838/2008;Dt.27/6/2008 S(1)/(Manyata-76)/7175/2013,Dt.26/06/2013				8 to 12 hrs/wk	As per NCH (CCH) Norms
2	Dr. H. H. Panchal (F.T.)	S(1)(Manyata)-76)/5283/2013,Dt.16/05/2013				18 hrs/wk	
3	Dr. T. Z. Dhirmer (F.T.)	S(1)(Manyata)-76)/11108/2021,Dt.28/07/2021				18 hrs/wk	
4	Dr. N. D. Solanki (G.F.)					3 hrs/wk	
5							
		કુલ					

(IV) વિષય : (4) Pathology & Microbiology

ક્રમ	અધ્યાપકનું નામ તથા નિમણૂંકનો પ્રકાર (કાયમી/ગેર આધારિત)	યુનિ.ની માન્યતાના પત્રની તારીખ અને નંબર (એક એક નકલ બીડવી)	વર્ષ/સેમેસ્ટર દીઠ કાર્યભાર (કુલ તાસ)			કુલ તાસ (તાસના કલાકો) (પ્રેક્ટીલનો ૨ કલાકો = એક કલાકનો ૧ તાસ)	
			પ્રથમ	દ્વિતીય	તૃતીય		
1	Dr. M. P. Kalra (F.T.)	S/I/(Mnyata-76)/(Badhati)/4183/2021,Dt.20/03/2021				8 to 12 hrs/wk	As per NCH (CCH) Norms
2	Dr. H. H. Dalal (F.T.)	S(1)(Manyata)-76)/5283/2013				18 hrs/wk	
3	Dr. A. N. Sindhi (F.T.)					18 hrs/wk	
4	Dr. Kumarbhargav Kaptan (G.F.)					3 hrs/wk	
		કુલ					

ક્રમ	અધ્યાપકનું નામ તથા નિમણૂંકનો પ્રકાર (કાયમી/કરાર આધારિત)	યુનિ.ની માન્યતાના પત્રની તારીખ અને નંબર (એક એક નકલ બીડવી)	વર્ષ/સેમેસ્ટર દીઠ કાર્યભાર (કુલ તાસ)			કુલ તાસ (તાસના કલાકો) (પ્રેકટીલનો ૧ કલાકો = એક કલાકનો ૧ તાસ)	
			પ્રથમ	દ્વિતીય	તૃતીય		
1	Dr. V. [illegible] (F.T.)					[illegible] hrs/wk	As per NCH (CCH) Norms
2	Dr. [illegible] (F.T.)	S [illegible]/Promotion/15153/2021 [illegible]				14 to 16 hrs/wk	
3	Dr. [illegible] (F.T.)	S(1)/Manyata-76/2035/2019,Dt.15/10/2019				18 hrs/wk	
		કુલ					

(VI) વિષય : (6) **Homoeopathic Materia Medica**

ક્રમ	અધ્યાપકનું નામ તથા નિમણૂંકનો પ્રકાર (કાયમી/કરાર આધારિત)	યુનિ.ની માન્યતાના પત્રની તારીખ અને નંબર (એક એક નકલ બીડવી)	વર્ષ/સેમેસ્ટર દીઠ કાર્યભાર (કુલ તાસ)			કુલ તાસ (તાસના કલાકો) (પ્રેકટીલનો ૧ કલાકો = એક કલાકનો ૧ તાસ)	
			પ્રથમ	દ્વિતીય	તૃતીય		
1	Dr. P. R. Patel (F.T.)	S/1/7590/2009,Dt.24/7/2009				8 to 12 hrs/wk	As per NCH (CCH) Norms
2	Dr.A.M.Gandigara (F.T.)	S(1)(Manyata)-76)/10356/2012,Dt.12/09/2012				14 to 16 hrs/wk	
3	Dr. H. A. Dalal (F.T.)	S(1)(Manyata)-76)/5283/2013,Dt.16/05/2013				18 hrs/wk	
4	Dr. T. A. Shah (F.T.)	S/1/(Mnyata-76)/19406/2019,Dt.25/09/2019				18 hrs/wk	
5	Dr. D. C. Gavli (F.T.)	S/1/(Mnyata-76)/19406/2019,Dt.25/09/2019				18 hrs/wk	
6	Dr. J. N. Patel (G.F.)					3 hrs/wk	
7	Dr. L. M. Ningoo (G.F.)					3 hrs/wk	
		કુલ					

(VII) વિષય : (7) **Organon of Medicine**

ક્રમ	અધ્યાપકનું નામ તથા નિમણૂંકનો પ્રકાર (કાયમી/કરાર આધારિત)	યુનિ.ની માન્યતાના પત્રની તારીખ અને નંબર (એક એક નકલ બીડવી)	વર્ષ/સેમેસ્ટર દીઠ કાર્યભાર (કુલ તાસ)			કુલ તાસ (તાસના કલાકો) (પ્રેકટીલનો ૧ કલાકો = એક કલાકનો ૧ તાસ)	
			પ્રથમ	દ્વિતીય	તૃતીય		
1	Dr. M. K. Burad (F.T.)	S(1)/5167/2009,Dt.06/02/2009				8 to 12 hrs/wk	As per NCH (CCH) Norms
2	Dr. A. K. Shah (F.T.)	S/1/(Mnyata-76)/(Promotion)/15153/2021, Dt.04-10-2021				8 to 12 hrs/wk	
3	Dr. P. J. Patel (F.T.)	S-1(Homoeo)/2306, Dt.04/03/2003.				14 to 16 hrs/wk	
4	Dr. A. S. Gajjar (F.T.)	S(1)(Manyata)-76)/5283/2013,Dt.16/05/2013				18 hrs/wk	
5	Dr. S. V. Dholiya (F.T.)	S(1)(Manyata)-76)/11108/2021,Dt.28/07/2021				18 hrs/wk	
		કુલ					

(VIII) વિષય : (8) **Surgery**

ક્રમ	અધ્યાપકનું નામ તથા નિમણૂંકનો પ્રકાર (કાયમી/કરાર આધારિત)	યુનિ.ની માન્યતાના પત્રની તારીખ અને નંબર (એક એક નકલ બીડવી)	વર્ષ/સેમેસ્ટર દીઠ કાર્યભાર (કુલ તાસ)			કુલ તાસ (તાસના કલાકો) (પ્રેકટીલનો ૧ કલાકો = એક કલાકનો ૧ તાસ)	
			પ્રથમ	દ્વિતીય	તૃતીય		
1	Dr. G. D. Raval (F.T.)	S(1)(Manyata)-76)/(Badhati)/12838/2021,Dt.25/08/2021				8 to 12 hrs/wk	As per NCH (CCH) Norms
2	Dr. S. S. Khenga (F.T.)	S(1)(Manyata)-76)/5283/2013,Dt.16/05/2013				18 hrs/wk	
3	Dr. M. Kinariwala (G.F.)					3 hrs/wk	
4	Dr. M. Chaudha (G.F.)					3 hrs/wk	
		કુલ					

(IX) વિષય : (9) Obstetrics & Gynaecology

ક્રમ	અધ્યાપકનું નામ તથા નિમણૂંકનો પ્રકાર (કાયમી/કરાર આધારિત)		યુનિ.ની માન્યતાના પત્રની તારીખ અને નંબર (એક એક નકલ બીડવી)	વર્ષ/સેમેસ્ટર દીઠ કાર્યભાર (કુલ તાસ)			કુલ તાસ (તાસના કલાકો) (પ્રેક્ટીલના ૧ કલાકો = એક કલાકનો ૧ તાસ)	
				પ્રથમ	દ્વિતીય	તૃતીય		
1	Dr V M Burad	(F.T.)	S/1/(Mnyata-76)/(Badhati)/4183/2021,Dt.20/03/2021				8 to 12 hrs/wk	As per NCH (CCH) Norms
2	Dr. R. D. Vyas	(G.F.)					3 hrs/wk	
3	Dr S. U. Parikh	(F.T.)					18 hrs/wk	
4	Dr. M. J. Tawar	(G.F.)					3 hrs/wk	
			કુલ					

(X) વિષય : (10) Practice of Medicine

ક્રમ	અધ્યાપકનું નામ તથા નિમણૂંકનો પ્રકાર (કાયમી/કરાર આધારિત)		યુનિ.ની માન્યતાના પત્રની તારીખ અને નંબર (એક એક નકલ બીડવી)	વર્ષ/સેમેસ્ટર દીઠ કાર્યભાર (કુલ તાસ)			કુલ તાસ (તાસના કલાકો) (પ્રેક્ટીલનો ૧ કલાકો = એક કલાકનો ૧ તાસ)	
				પ્રથમ	દ્વિતીય	તૃતીય		
1	Dr. B. B. Modi	(F.T.)	S/1/(Mnyata-76)/(Promotion)/15153/2021, Dt.04-10-2021				8 to 12 hrs/wk	As per NCH (CCH) Norms
2	Dr. T. G. Raval	(F.T.)	S(1)(Manyata)-76)/10356/2012,Dt.12/09/2012				14 to 16 hrs/wk	
3	Dr. K. N. Chaudhari	(F.T.)					14 to 16 hrs/wk	
4	Dr. V. M. Chaudhari	(F.T.)	S(1)/Manyata-76)/20358/2019,Dt.15/10/2019				18 hrs/wk	
5	Dr. M. L. Shukla	(G.F.)					3 hrs/wk	
			કુલ					

(XI) વિષય : (11) Community Medicine

ક્રમ	અધ્યાપકનું નામ તથા નિમણૂંકનો પ્રકાર (કાયમી/કરાર આધારિત)		યુનિ.ની માન્યતાના પત્રની તારીખ અને નંબર (એક એક નકલ બીડવી)	વર્ષ/સેમેસ્ટર દીઠ કાર્યભાર (કુલ તાસ)			કુલ તાસ (તાસના કલાકો) (પ્રેક્ટીલનો ૧ કલાકો = એક કલાકનો ૧ તાસ)	
				પ્રથમ	દ્વિતીય	તૃતીય		
1	Dr. A. K. Desai	(F.T.)	S(1)/5167/2009,Dt.06/02/2009				8 to 12 hrs/wk	As per NCH (CCH) Norms
2	Dr. P. N. Lathiya	(F.T.)	S/1/(Mnyata-76)/(Promotion)/15153/2021, Dt.04-10-2021				14 to 16 hrs/wk	
3	Dr. D. T. Vyas	(F.T.)	S(1)(Manyata)-76)/11108/2021,Dt.28/07/2021				18 hrs/wk	
4	Dr. G. N. Parmar	(G.F.)					3 hrs/wk	
			કુલ					

(XII) વિષય : (12) Case Taking & Repertory

ક્રમ	અધ્યાપકનું નામ તથા નિમણૂંકનો પ્રકાર (કાયમી/કરાર આધારિત)		યુનિ.ની માન્યતાના પત્રની તારીખ અને નંબર (એક એક નકલ બીડવી)	વર્ષ/સેમેસ્ટર દીઠ કાર્યભાર (કુલ તાસ)			કુલ તાસ (તાસના કલાકો) (પ્રેક્ટીલનો ૧ કલાકો = એક કલાકનો ૧ તાસ)	
				પ્રથમ	દ્વિતીય	તૃતીય		
1	Dr. M. B. Ghiya	(F.T.)	S(1)/5167/2009,Dt.19/02/2009				8 to 12 hrs/wk	As per NCH (CCH) Norms
2	Dr. R. A. Joshi	(F.T.)	S/1/(Mnyata-76)/(Promotion)/15153/2021, Dt.04-10-2021				14 to 16 hrs/wk	
3	Dr. K. P. Desai	(F.T.)	S(1)(Manyata)-76)/11108/2021;Dt.28/07/2021				18 hrs/wk	
4	Dr. D. P. Joshi	(F.T.)	S(1)(Manyata)-76)/11108/2021,Dt.28/07/2021				18 hrs/wk	
			કુલ					

(XIII) વિષય : (13) Library

ક્રમ	અધ્યાપકનું નામ તથા નિમણૂંકનો પ્રકાર (કાયમી/કરાર આધારિત)		યુનિ.ની માન્યતાના પત્રની તારીખ અને નંબર (એક એક નકલ બીડવી)	વર્ષ/સેમેસ્ટર દીઠ કાર્યભાર (કુલ તાસ)			કુલ તાસ (તાસના કલાકો) (પ્રેક્ટીલનો ૧ કલાકો = એક કલાકનો ૧ તાસ)	
				પ્રથમ	દ્વિતીય	તૃતીય		
1	Dr. K. R. Soni	(F.T.)						As per NCH (CCH) Norms
			કુલ					

(C) આ ડીગ્રી પ્રોગ્રામ કુલ કાર્યભાર (તમામ વિષયો સાથે) અને અધ્યાપકોની નિમણૂકની મંજૂરી (રેગ્યુલિકરણના વ્યાખ્યાનો તથા ગ્રંથપાલ સહિત):

ક્રમ	વિષયનું નામ	જરૂરી અધ્યાપકોની સંખ્યા	યુનિવર્સિટી એપ્રુવ્ડ શિક્ષકોની સંખ્યા	ખૂટતા શિક્ષકોની સંખ્યા
1	શારિરીક શિક્ષણ	Not Applicable		
2	ગ્રંથપાલ	1		
3		પરિશિષ્ટ–૨		
.				

આ ડિગ્રી પ્રોગ્રામ માટે છે.

(i) કાયમી જરૂરી અધ્યાપકોની કુલ સંખ્યા (તમામ વિષયો મળીને): ૨૮

(ii) યુનિવર્સિટી માન્ય સંપૂર્ણ લાયકાત ધરાવતા (Ph.D./NET/SLET ની શરત પૂર્ણ થતી હોય તેવા) કુલ અધ્યાપકોની સંખ્યા: —

(iii) કાયમી નિમણૂકની ટકાવારી ૧૦૦%

(iv) ઘટતા કાયમી અધ્યાપકોની ટકાવારી: —
(માહિતી અલગ સીટમાં આપવી)

સંસ્થામાં ચાલતા અભ્યાસક્રમોનું નામ (અભ્યાસક્રમ વાઈઝ અલગ–અલગ માહિતી મોકલવી)	જરૂરી કુલ અધ્યાપકોની સંખ્યા	યુનિવર્સિટી માન્યતા પ્રાપ્ત પૂરા સમયના કાયમી અધ્યાપકોની સંખ્યા	૧૧ મહિનાના કોન્ટ્રાક્ચુલ અધ્યાપકોની સંખ્યા	વિઝિટીંગ અધ્યાપકો
બેચલર ઓફ હોમિયોપેથીક મેડીસિન અને સર્જરી (BHMS)	૪૦	૩૪	—	૧૨

(8) આચાર્યનું નામ Dr (Mrs.) Jyoti Ragunthan Rao

પરિશિષ્ટ–૩

(9) શૈક્ષણિક તથા વહીવટી સ્ટાફને ચૂકવાતા પગાર સંબંધિત માહિતી: કન્સોલિડેટેડ

(i) પગાર ધોરણ: (લાંબુ / છૂટું પગાર ધોરણ) :
(ii) મોંઘવારી ભથ્થું % :
(iii) ઘરભાડા ભથ્થું % :
(iv) મો.ભ. + ઘરભાડા ભથ્થું % :
(v) ગ્રાન્ટ ઈન એઈડ કોલેજમાં ચૂકવાતા (DA + HRA) ની ટકાવારી (%) :
(vi) રેશિયો : (DA + HRA) : (i.e. ((iv) ÷ (v)) :

(10) ૨૫ કે તેથી વધુ કોલેજોએ ભાગ લીધો હોય તેવી યુનિવર્સિટી દ્વારા આયોજીત રમતગમતની હરિફાઈઓમાં ભાગ લેવાની માહિતી.

(i) કોલેજોએ ભાગ લીધેલ હોય તેવી યુનિવર્સિટી આયોજીત રમતગમતની હરિફાઈઓની સંખ્યા : –

(ii) આ કોલેજનાં વિદ્યાર્થીઓએ ભાગ લીધો હોય તેવી હરિફાઈઓની સંખ્યા : –

(Please Provide on a Separate Sheet the list of events in which the college took Part)

(11) ૨૫ કે તેથી વધુ કોલેજોએ ભાગ લીધો હોય તેવી યુવક મહોત્સવની હરિફાઈઓમાં ભાગ લીધો હોય તેની માહિતી.

(i) યુનિવર્સિટી દ્વારા આયોજીત હરિફાઈઓની સંખ્યા : –

(ii) આ કોલેજે ભાગ લીધો હોય તેવી હરિફાઈઓની સંખ્યા : –

(આ કોલેજે ભાગ લીધેલ હોય તેવી હરિફાઈઓની યાદી અલગથી બિડવી)

(12) વહીવટી સ્ટાફ સંબંધિત માહિતી (પ્રયોગશાળાના સ્ટાફ સહિત) :		નિમાયેલા / જરૂરી
(i) હેડ ક્લાર્કની સંખ્યા		1 / 1
(ii) સિનિયર ક્લાર્કની સંખ્યા		1 / 1
(iii) જૂનિયર ક્લાર્કની સંખ્યા		1 / 1
(iv) સેવકોની સંખ્યા		26 / 26
(v) અન્ય (સ્પષ્ટતા કરવી)		- -
	કુલ :	29 29
	ટકાવારી :	100 / 100

(13) યુનિવર્સિટીને જોડાણની ફી તથા અન્ય ફી ચૂકવ્યા અંગેની માહિતી.

(i) આ ડિગ્રી પ્રોગ્રામની કુલ જોડાણઅરજી ફી:

(i) રીસીપ્ટ નંબર :–૨૧૧૨૫ તથા તારીખ:–૩૦/૦૯/૨૦૨૧. પરિશિષ્ટ–૪

(તમામ રીસીપ્ટની એક એક નકલ બિડવી)

(ii) વિદ્યાર્થી દીઠ જોડાણ ફી (a) વિદ્યાર્થીઓની સંખ્યા: ૩૯૯
(b) વિદ્યાર્થીદીઠ રકમ: ૧૦૫૬
(c) કુલ રકમ: ૪૨૧૩૪૪

(તમામ રીસીપ્ટની એક એક નકલ બિડવી) પરિશિષ્ટ–૫

(iii) યુનિવર્સિટી કેમ્પસ ડેવેલોપમેન્ટ ફી: (a) વિદ્યાર્થીઓની સંખ્યા: ૯૯૮
(b) વિદ્યાર્થીદીઠ રકમ: ૫૦ (સત્ર દીઠ)
(c) કુલ રકમ: ૪૯૯૦૦

(તમામ રીસીપ્ટની એક એક નકલ બિડવી) પરિશિષ્ટ–૬

(iv) સ્પોર્ટસ ડેવેલોપમેન્ટ ફી: (a) વિદ્યાર્થીઓની સંખ્યા: ૯૯૮
(b) વિદ્યાર્થીદીઠ રકમ: ૨૦ (સત્ર દીઠ)
(c) કુલ રકમ: ૧૯૯૬૦

(તમામ રીસીપ્ટની એક એક નકલ બિડવી) પરિશિષ્ટ–૬

(v) યુનિવર્સિટી સ્પોર્ટસ-અને કલ્ચરલ એક્ટીવીટી ફી: (a) વિદ્યાર્થીઓની સંખ્યા: ૯૯૮
(b) વિદ્યાર્થીદીઠ રકમ: ૨૦ (સત્ર દીઠ)
(c) કુલ રકમ: ૧૯૯૬૦

(તમામ રીસીપ્ટની એક એક નકલ બિડવી) પરિશિષ્ટ–૬

(iv) [illegible]	[illegible]	છે
(v) [illegible]	છે/નથી	છે
(vi) [illegible]	છે/નથી	છે
(vii) [illegible]	છે/નથી	છે
(vii) કોલેજ જે મકાન/ કેમ્પસમાં ચાલે છે તેમા શાળા કે		૯૮૨૪
(vi) પ્રયોગશાળામા જરૂર મૂજબના સાધનોની ઉપલબ્ધી : (ઉપલબ્ધ નથીની યાદી પ્રયોગશાળા માટે મિલ્કતી)	છે/નથી	છે
(vii) કોલેજ જે મકાન/ કેમ્પસમાં ચાલે છે તેમા શાળા કે		પરિશિષ્ટ–૬
સાથે સલગ્ન નહી હોય તેવી સંસ્થા ચાલે છે કે (જો જવાબ 'હા' હોય તો પેરા–૧૫ માં અન્ય અવલોકનોમા વિગતો આપવી.)	હા/ના	ના
(viii) સેવાપોથીમાં નિયમિત નોંધ કરવામાં આવે છે. અને (A & B) ની જોગવાઈઓનું પાલન થાય છે.	હા/ના	હા
(ix) સેમિનાર / કોન્ફરન્સ માટે ડયુટી લીવ આપવામાં	હા/ના	હા
(x) યુનિવર્સિટીના કામ અર્થે ડયુટી લીવ આપવામાં આવે	હા/ના	હા
(xi) મૈનરટીનીટી / પેટરનીટી લીવ આપવામાં આવે છે?	હા/ના	હા
(xii) એનરોલમેન્ટની કાર્યવાહી પૂર્ણ થયેથી વિદ્યાર્થીઓની ઓરીજીનલ માર્કશીટ તથા સર્ટીફીકેટ પરત આપવામાં આવે છે?	હા/ના હા/ના	નોંધ– વિદ્યાર્થીઓને ૫.૫ વર્ષના કોર્સના અંતે આપવામાં આવે છે.
(xiii) એન્ટી રેગીંગ સમિતિ રચારેલી છે?	હા/ના	હા
(xiv) જાતીય સતામણી રોકવા માટે સેલની રચના કરવામાં	હા/ના	ના
(xv) યુનિવર્સિટીએ નિયત કર્યા સિવાયની અન્ય ફી લેવામાં	હા/ના	ના
(xvi) વિદ્યાર્થીઓને પ્રેસ્પેકટર્સ આપવામાં આવે છે?	હા/ના	ના (પ્રવેશસમિતી દ્વારા પ્રવેશ થાય છે)
(xvii) પ્રેસ્પેકટર્સ ની કિંમત જણાવો.	હા/ના	કોઈ કિંમત લેવામાં આવતી નથી
(xviii) વિદ્યાર્થી સંઘ પ્રતિનિધિ (SRC) ના હિસાબો ઓડિટ થયેલ છે કે નહી?	રૂા.	ના
(xix) ગત વર્ષે જોડાણ માટે યુનિવર્સિટી દ્વારા જણાવેલ શરતોની સંખ્યા અને આ શરતો પૈકી પરિપાલન થયેલ શરતોની સંખ્યા (પુરાવાનું બિડાણ જોડવું)		પરિશિષ્ટ–૮
(xx) AAA ઓડિટ થયેલ છે?	હા/ના	ના
(xxi) કન્યા છાત્રાલય છે કે નહી?	હા/ના	હા
(xxii) કુમાર છાત્રાલય છે કે નહી?	હા/ના	ના
(xxiii) ફાયર સેફટી માટે જરૂરી માત્રામાં સાધન સામગ્રી, યંત્રસામગ્રી અને ઉપકરણો ઉપલબ્ધ છ કે નહી?	હા/ના	હા

(15) બોનસ/પેનલ્ટી પોઈન્ટ મળી શકે તેના અન્ય મુદ્દાઓ / અવલોકનોઃ

(ઉ.દા. તરીકે (૧) કોલેજે જે મકાન/ કેમ્પસમાં ચાલે છે તેમા શાળા કે યનિ. સાથે સંલગ્ન નહીં હોય તેવી સંસ્થા ચાલે છે કે કેમ તેની માહિતી (૨) વિદ્યાર્થી / સ્ટાફ માટે ગ્રંથાલય / પ્રયોગશાળા / કેમ્પસ / પી.એચ. વગેરેમાં વિદ્યાર્થીઓને મળવી જોઈતી સુવિધાનો સ્વભાવ અથવા વધારાની સુવિધા વગેરે)

1 *સંસ્થાની કોલેજ સંલગ્ન હોસ્પિટલમાં કોવિડ–૧૯ ની સારવાર માટે નવો ઓક્સિજન પ્લાન્ટ, ઓક્સિજન કોન્સેન્ટેટરો તેમજ વેન્ટીલેટરની સુવિધા કરવામાં આવેલ છે. જે ખૂબજ પ્રશંસનિય છે.*

2 *સંસ્થાની કોલેજ સંલગ્ન હોસ્પિટલમાં ફિઝીયોથેરાપી ક્લિનિક, નેચરોપેથી અને યોગા સેન્ટરની સુવિધા છે.*

સદર અભ્યાસક્રમનું રાજ્ય સરકારના શિક્ષણ વિભાગ, ગાંધીનગર તરફથી પ્રસિદ્ધ થયેલ છેલ્લામાં છેલ્લા જાહેરનામાની નકલ આપવી.

આથી અમો પ્રમાણિત કરીને છીએ કે ઉપર જણાવેલ માહિતી અમારી જાણ મુજબ અને ઉપલબ્ધ આધારો મુજબ સાચી અને ખરી છે.

Principal
Dr. (Mrs) [illegible] Rao.
M.D.,(HOM,
Kothari Homoeopathic Medical
College & Research Center,
Vyara, Dist. ...

N. R. SHAH
SECRETARY
Aruna Anil Vyara Pradesh Vikas Pratishthan
VYARA, Dist. Tapi

સંચાલક મંડળના પ્રતિનિધિની સહી
(નામ તથા સિક્કો)

અમો, નીચે મુજબના સમિતિના સભ્યોએ ઉપરોક્ત માહિતીની ચકાસણી કરી છે અને ઉપલબ્ધ આધારો મુજબ તે સાચી અને ખરી છે. ઉપરોક્ત માહિતી અને અવલોકનોના આધારે અમો સદર ડિગ્રી પ્રોગ્રામ માટે સંસ્થાની જોડાણની અરજી ગ્રાહ્ય રાખી નીચેના સમયગાળા માટે (નવું/ ચાલુ/ કાયમી જોડાણ આપવા ભલામણ કરીએ છીએ / કરતા નથી.

સમયગાળો : 2022-2023

શરતો :

-1 લાયબ્રેરી માં પુસ્તકો ખરીદવા
-2 વખતો વખત યુનિવર્સિટી તથા NCH/ CCH ના ધારા ધોરણોનું પાલન
-3 ઓર્ડિનન્સ ઉદ્ભવે, ઉદ્ભવી નું યથાર્થ પાલન કરવું કરવું

નામઃ

(1) ડૉ. વિપુલ રાજેન્દ્રભાઈ શાસ્ત્રી
(2) ડૉ. કે. એન. ભટ્ટ
(3) ડૉ. જીજ્ઞેશ બાબુલાલ વૈષ્ણાની
(4) ડૉ. માધુરી કાંબલે
(5) ડૉ. જયરામ ગામીત
(6) ડૉ. ધર્મેશ રમેશભાઈ જુરમલાની
(7) ડૉ. પન્ના બીપીનચંદ્ર ત્રીવેદી
(8) ડૉ. પ્રથા સત્યપાલસિંહ ઝાલા

સહીઃ

ઓનલાઈન હાજર
ઓનલાઈન હાજર
ઓનલાઈન હાજર
ઓનલાઈન હાજર
ઓનલાઈન હાજર
ઓનલાઈન હાજર
ઓનલાઈન હાજર

(કોઈ પણ ખાનું ખાલી રાખવું નહીં)
(આપણી યુનિવર્સિટી આપનું ગૌરવ)

Meeting ID	Topic	Start Time	End Time	User Email	Duration (Minutes)	Participants
86107866687	Online LIC for Continue Affiliation - C. N. Kothari Homeopathic Medical College & Research Centre, Vyara	02-01-2022 09:30	02-01-2022 10:25	webinar6@vnsgu.ac.in	56	13
Name (Original Name)	User Email	Join Time	Leave Time	Duration (Minutes)	Guest	Recording Consent
VNSGU UNIVERSITY	webinar6@vnsgu.ac.in	02-01-2022 09:30	02-01-2022 10:25	56	No	Y
Dr Dharmesh Juremalani		02-01-2022 09:30	02-01-2022 10:24	54	Yes	Y
cnkothari college	cnkotharicollege@gmail.com	02-01-2022 09:30	02-01-2022 10:24	54	Yes	Y
Dr Jyoti Rao		02-01-2022 09:52	02-01-2022 09:52	1	Yes	
Dr.Vipul Shastri		02-01-2022 09:58	02-01-2022 10:23	26	Yes	Y
Madhuri Kamble		02-01-2022 10:00	02-01-2022 10:23	24	Yes	Y
Panna trivedi		02-01-2022 10:00	02-01-2022 10:25	26	Yes	Y
krishnakant bhatt	knbsurat@gmail.com	02-01-2022 10:02	02-01-2022 10:20	18	Yes	N
Dr. Jignesh Vaishnani		02-01-2022 10:03	02-01-2022 10:15	13	Yes	Y
iPhone		02-01-2022 10:05	02-01-2022 10:25	21	Yes	Y
Pratha Jhala		02-01-2022 10:05	02-01-2022 10:24	20	Yes	Y
Dr. Jignesh		02-01-2022 10:15	02-01-2022 10:23	9	Yes	Y
krishnakant bhatt		02-01-2022 10:19	02-01-2022 10:24	5	Yes	Y

વીર નર્મદ દક્ષિણ ગુજરાત યુનિવર્સિટી એકેડમિક કાઉન્સિલ તા.૩૦-૦૩-૨૦૨૨
બાબત....૧૦.....બિડાણ/પરિશિષ્ટ.....

ઉધના મગદલ્લા રોડ, વેસુ, સુરત ૩૯૫૦૦૭

કોલજોએ આપવાની અને સ્થાનિક તપાસ સમિતિએ ચકાસવાની માહિતી માટેનું નિયત પત્રક દરેક ડીગ્રી પ્રોગ્રામ માટે અલગથી આ ફોર્મ ભરવું

1. કોલેજનું નામ અને સરનામું : શ્રી શંભુભાઇ વી. પટેલ કોલેજ ઓફ કોમ્પ્યુટર સાયન્સ એન્ડ બિઝનેશ મેનેજમેન્ટ આઇ.સી.ગાંધી સ્કૂલની બાજુમાં, સુમુલ ડેરી રોડ, સુરત.
2. ડિગ્રી - પ્રોગ્રામનું નામ : BBA
3. આ ડિગ્રી પ્રોગ્રામમાં વિકલ્પોના નામ : ---
4. વર્ગદીઠ સંખ્યા (<60, >100) : FYBBA - 75, SYBBA – 75, TYBBA – 75
5. વર્ગોની સંખ્યા : F.Y 03 , S,Y 02 , T.Y 02 ,
6. કુલ વિધાર્થીઓની સંખ્યા : F.Y 222 , S,Y 184 , T.Y 181 , Total 587 ,
7. શૈક્ષણિક સ્ટાફ સંબધિત માહિતી : (શા. શિક્ષણના વ્યાખ્યાતા અને ગ્રંથપાલ સહિત)

(A) વર્ગોની સંખ્યા તથા વિષયવાર કાર્યભાર

SUBJECT	FIRST YEAR		SECOND YEAR		THIRD YEAR		TOTAL	
	SEM 1	SEM 2	SEM 3	SEM 4	SEM 5	SEM 6	ODD SEM	EVEN SEM
MANAGEMENT	24	36	40	40	48	48	112	124
ECONOMICS	12	12	--	--	--	--	12	12
Q.T.	--	--	--	08	--	--	00	08
English	12	--	--	--	--	--	12	--
COMPUTER APPLICATION	12	12	--	--	--	--	12	12
ACCOUNTS	12	12	08	--	--	--	20	12
TOTAL	72	72	48	48	48	48	168	168

(B) વિષય (વિભાગ) વાર અધ્યાપકોની સંખ્યા તથા કાર્યભાર (જો વિષય એક થી વધુ ડિગ્રી પ્રોગ્રામમાં ભણાવવામાં આવતો હોય તો તેવા દરેક ડિગ્રી પ્રોગ્રામમાં તેને સમાવવો.)

FY BBA SEM - 1

1) Business Communication

ક્રમ	અધ્યાપકનું નામ	યુનિ.ની માન્યતાના પત્રની તારીખ અને નંબર (એક-એક નકલ બીડવી)	વર્ષ/સેમેસ્ટર દીઠ કાર્યભાર (કુલ તાસ)			કુલ તાસ (તાસના કલાકો) (પ્રેકટિકલના ૨ કલાકો = એક કલાકનો ૧ તાસ)
			First	Second	Third	
1	Purvi P.Mogera	S(1)/5638/2008 02/06/2008	12			12
		Total	12			12

2) Environmental Science

ક્રમ	અધ્યાપકનું નામ	યુનિ.ની માન્યતાના પત્રની તારીખ અને નંબર (એક-એક નકલ બીડવી)	વર્ષ/સેમેસ્ટર દીઠ કાર્યભાર (કુલ તાસ)			કુલ તાસ (તાસના કલાકો) (પ્રેકટિકલના ૨ કલાકો = એક કલાકનો ૧ તાસ)
			First	Second	Third	
1	Dharmesh Savalia	S(1)/8042/2009 04/08/2009	12			12
		Total	12			12

3) IT Tools for Business

ક્રમ	અધ્યાપકનું નામ	યુનિ.ની માન્યતાના પત્રની તારીખ અને નંબર (એક-એક નકલ બીડવી)	વર્ષ/સેમેસ્ટર દીઠ કાર્યભાર (કુલ તાસ)			કુલ તાસ (તાસના કલાકો) (પ્રેકટિકલના ૨ કલાકો = એક કલાકનો ૧ તાસ)
			First	Second	Third	
1	Divya Padhiyar		12			12
		Total	12			12

4) Fundamentals of Economics

ક્રમ	અધ્યાપકનું નામ	યુનિ.ની માન્યતાના પત્રની તારીખ અને નંબર (એક-એક નકલ બીડવી)	વર્ષ/સેમેસ્ટર દીઠ કાર્યભાર (કુલ તાસ)			કુલ તાસ (તાસના કલાકો) (પ્રેકટિકલના ૨ કલાકો = એક કલાકનો ૧ તાસ)
			First	Second	Third	
1	Nisha Khurana	S(1)/(App.-130)/11700/2011 08/11/2011	12			12
		Total	12			12

5) Principles of Management

ક્રમ	અધ્યાપકનું નામ	યુનિ.ની માન્યતાના પત્રની તારીખ અને નંબર (એક-એક નકલ બીડવી)	વર્ષ/સેમેસ્ટર દીઠ કાર્યભાર (કુલ તાસ)			કુલ તાસ (તાસના કલાકો) (પ્રેકટિકલના ૨ કલાકો = એક કલાકનો ૧ તાસ)
			First	Second	Third	
1	Chintu Thakkar	S(1)/(App-130)/3489/10 7/04/2010	4			4
2	Bhavik Shah	S(1)/(App.-130)/9822/10 15/09/2010	6			6
3	Nemik Shah	Approval Pending	2			2
		Total	12			12

6) **Financial Accounting**

ક્રમ	અધ્યાપકનું નામ	યુનિ.ની માન્યતાના પત્રની તારીખ અને નંબર (એક-એક નકલ બીડવી)	વર્ષ/સેમેસ્ટર દીઠ કાર્યભાર (કુલ તાસ)			કુલ તાસ (તાસના કલાકો) (પ્રેક્ટિકલના ૨ કલાકો = એક કલાકનો ૧ તાસ)
			First	Second	Third	
1	Vidhi Joshi	S(1)/8042/2009 04/08/2009	4			4
2	Nemik Shah	Approval Pending	8			8
		Total	12			12

SY BBA SEM - 3

1) **Entrepreneurship Development**

ક્રમ	અધ્યાપકનું નામ	યુનિ.ની માન્યતાના પત્રની તારીખ અને નંબર (એક-એક નકલ બીડવી)	વર્ષ/સેમેસ્ટર દીઠ કાર્યભાર (કુલ તાસ)			કુલ તાસ (તાસના કલાકો) (પ્રેક્ટિકલના ૨ કલાકો = એક કલાકનો ૧ તાસ)
			First	Second	Third	
1	Vidhi Joshi	S(1)/8042/2009 04/08/2009		8		8
		Total		8		8

2) **Business Start ups and Innovation**

ક્રમ	અધ્યાપકનું નામ	યુનિ.ની માન્યતાના પત્રની તારીખ અને નંબર (એક-એક નકલ બીડવી)	વર્ષ/સેમેસ્ટર દીઠ કાર્યભાર (કુલ તાસ)			કુલ તાસ (તાસના કલાકો) (પ્રેક્ટિકલના ૨ કલાકો = એક કલાકનો ૧ તાસ)
			First	Second	Third	
1	Dharmesh Savalia	S(1)/8042/2009 04/08/2009		6		6
2	Swati Halani			2		2
		Total		8		8

3) **Banking Insurance and Financial Services**

ક્રમ	અધ્યાપકનું નામ	યુનિ.ની માન્યતાના પત્રની તારીખ અને નંબર (એક-એક નકલ બીડવી)	વર્ષ/સેમેસ્ટર દીઠ કાર્યભાર (કુલ તાસ)			કુલ તાસ (તાસના કલાકો) (પ્રેક્ટિકલના ૨ કલાકો = એક કલાકનો ૧ તાસ)
			First	Second	Third	
1	Purvi P.Mogera	S(1)/5638/2008 02/06/2008		6		6
1	Nisha Khurana	S(1)/(App.-130)/11700/2011 08/11/2011		2		2
		Total		8		8

4) **Marketing Management**

ક્રમ	અધ્યાપકનું નામ	યુનિ.ની માન્યતાના પત્રની તારીખ અને નંબર (એક-એક નકલ બીડવી)	વર્ષ/સેમેસ્ટર દીઠ કાર્યભાર (કુલ તાસ)			કુલ તાસ (તાસના કલાકો) (પ્રેક્ટિકલના ૨ કલાકો = એક કલાકનો ૧ તાસ)
			First	Second	Third	
1	Jinesh Shah	S(1)/(App.-130)/11697/2011 08/11/2011		8		8
		Total		8		8

5) **Financial Management**

ક્રમ	અધ્યાપકનું નામ	યુનિ.ની માન્યતાના પત્રની તારીખ અને નંબર (એક-એક નકલ બીડવી)	વર્ષ/સેમેસ્ટર દીઠ કાર્યભાર (કુલ તાસ)			કુલ તાસ (તાસના કલાકો) (પ્રેક્ટિકલના ૨ કલાકો = એક કલાકનો ૧ તાસ)
			First	Second	Third	
1	Swati Halani			4		4
2	Nemik Shah	Approval Pending		4		4
		Total		8		8

6) **Human resource management**

ક્રમ	અધ્યાપકનું નામ	યુનિ.ની માન્યતાના પત્રની તારીખ અને નંબર (એક-એક નકલ બીડવી)	વર્ષ/સેમેસ્ટર દીઠ કાર્યભાર (કુલ તાસ)			કુલ તાસ (તાસના કલાકો) (પ્રેક્ટિકલના ૨ કલાકો = એક કલાકનો ૧ તાસ)
			First	Second	Third	
1	Jinesh Shah	S(1)/(App.-130)/11697/2011 08/11/2011		4		4
2	Swati Halani			4		4
		Total		8		8

TY BBA SEM - 5

1) **Business Research**

ક્રમ	અધ્યાપકનું નામ	યુનિ.ની માન્યતાના પત્રની તારીખ અને નંબર (એક-એક નકલ બીડવી)	વર્ષ/સેમેસ્ટર દીઠ કાર્યભાર (કુલ તાસ)			કુલ તાસ (તાસના કલાકો) (પ્રેક્ટિકલના ૨ કલાકો = એક કલાકનો ૧ તાસ)
			First	Second	Third	
1	C H Thakkar	S(1)/(App-130)/3489/10 7/04/2010			8	8
		Total			8	8

2) **Service Management**

ક્રમ	અધ્યાપકનું નામ	યુનિ.ની માન્યતાના પત્રની તારીખ અને નંબર (એક-એક નકલ બીડવી)	વર્ષ/સેમેસ્ટર દીઠ કાર્યભાર (કુલ તાસ)			કુલ તાસ (તાસના કલાકો) (પ્રેક્ટિકલના ૨ કલાકો = એક કલાકનો ૧ તાસ)
			First	Second	Third	
1	Bhavik S. Shah	S(1)/(App.-130)/9822/10 15/09/2010			8	8
		Total			8	8

3) **Legal Aspects of Business**

ક્રમ	અધ્યાપકનું નામ	યુનિ.ની માન્યતાના પત્રની તારીખ અને નંબર (એક-એક નકલ બીડવી)	વર્ષ/સેમેસ્ટર દીઠ કાર્યભાર (કુલ તાસ)			કુલ તાસ (તાસના કલાકો) (પ્રેક્ટિકલના ૨ કલાકો = એક કલાકનો ૧ તાસ)
			First	Second	Third	
1	Nisha Khurana	S(1)/(App.-130)/11700/2011 08/11/2011			4	4
2	Nemik Shah	Approval Pending			4	4
		Total			8	8

4) Advance Financial Management

ક્રમ	અધ્યાપકનું નામ	યુનિ.ની માન્યતાના પત્રની તારીખ અને નંબર (એક એક નકલ બીડવી)	વર્ષ/સેમેસ્ટર દીઠ કાર્યભાર (કુલ તાસ)			કુલ તાસ (તાસના કલાકો) (પ્રેક્ટિકલના ૨ કલાકો = એક કલાકનો ૧ તાસ)
			First	Second	Third	
૧	Swati Halani				4	4
		Total			4	4

5) Strategic Financial Management

ક્રમ	અધ્યાપકનું નામ	યુનિ.ની માન્યતાના પત્રની તારીખ અને નંબર (એક-એક નકલ બીડવી)	વર્ષ/સેમેસ્ટર દીઠ કાર્યભાર (કુલ તાસ)			કુલ તાસ (તાસના કલાકો) (પ્રેક્ટિકલના ૨ કલાકો = એક કલાકનો ૧ તાસ)
			First	Second	Third	
૧	Swati Halani				4	4
		Total			4	4

6) Advertising and Brand management

ક્રમ	અધ્યાપકનું નામ	યુનિ.ની માન્યતાના પત્રની તારીખ અને નંબર (એક-એક નકલ બીડવી)	વર્ષ/સેમેસ્ટર દીઠ કાર્યભાર (કુલ તાસ)			કુલ તાસ (તાસના કલાકો) (પ્રેક્ટિકલના ૨ કલાકો = એક કલાકનો ૧ તાસ)
			First	Second	Third	
1	Vidhi Joshi	S(1)/8042/2009 04/08/2009			4	4
		Total			4	4

7) International Marketing Management

ક્રમ	અધ્યાપકનું નામ	યુનિ.ની માન્યતાના પત્રની તારીખ અને નંબર (એક-એક નકલ બીડવી)	વર્ષ/સેમેસ્ટર દીઠ કાર્યભાર (કુલ તાસ)			કુલ તાસ (તાસના કલાકો) (પ્રેક્ટિકલના ૨ કલાકો = એક કલાકનો ૧ તાસ)
			First	Second	Third	
1	Jinesh Shah	S(1)/(App.-130)/11697/2011 08/11/2011			4	4
		Total			4	4

8) Summer Training

ક્રમ	અધ્યાપકનું નામ	યુનિ.ની માન્યતાના પત્રની તારીખ અને નંબર (એક-એક નકલ બીડવી)	વર્ષ/સેમેસ્ટર દીઠ કાર્યભાર (કુલ તાસ)			કુલ તાસ (તાસના કલાકો) (પ્રેક્ટિકલના ૨ કલાકો = એક કલાકનો ૧ તાસ)
			First	Second	Third	
1	C H Thakkar	S(1)/(App-130)/3489/10 7/04/2010			4	4
2	Bhavik S. Shah	S(1)/(App.-130)/9822/10 15/09/2010			2	2
3	Jinesh Shah	S(1)/(App.-130)/11697/2011 08/11/2011			2	2
		Total			8	8

FY BBA SEM - 2

1) Personality Development

ક્રમ	અધ્યાપકનું નામ	યુનિ.ની માન્યતાના પત્રની તારીખ અને નંબર (એક-એક નકલ બીડવી)	વર્ષ/સેમેસ્ટર દીઠ ફાળવાર (કુલ તાસ)			કુલ તાસ (તાસના કલાકો) (પ્રેક્ટિકલના ૨ કલાકો = એક કલાકનો ૧ તાસ)
			First	Second	Third	
1	Purvi P.Mogera	S(1)/5638/2008 02/06/2008	12			12
		TOTAL	12			12

2) E Business

ક્રમ	અધ્યાપકનું નામ	યુનિ.ની માન્યતાના પત્રની તારીખ અને નંબર (એક-એક નકલ બીડવી)	વર્ષ/સેમેસ્ટર દીઠ ફાળવાર (કુલ તાસ)			કુલ તાસ (તાસના કલાકો) (પ્રેક્ટિકલના ૨ કલાકો = એક કલાકનો ૧ તાસ)
			First	Second	Third	
1	Divya Padhiyar		12			12
		TOTAL	12			12

3) Accounting for Managers

ક્રમ	અધ્યાપકનું નામ	યુનિ.ની માન્યતાના પત્રની તારીખ અને નંબર (એક-એક નકલ બીડવી)	વર્ષ/સેમેસ્ટર દીઠ ફાળવાર (કુલ તાસ)			કુલ તાસ (તાસના કલાકો) (પ્રેક્ટિકલના ૨ કલાકો = એક કલાકનો ૧ તાસ)
			First	Second	Third	
1	Nemik Shah	Approval Pending	12			12
		TOTAL	12			12

4) Economics for Managers

ક્રમ	અધ્યાપકનું નામ	યુનિ.ની માન્યતાના પત્રની તારીખ અને નંબર (એક-એક નકલ બીડવી)	વર્ષ/સેમેસ્ટર દીઠ ફાળવાર (કુલ તાસ)			કુલ તાસ (તાસના કલાકો) (પ્રેક્ટિકલના ૨ કલાકો = એક કલાકનો ૧ તાસ)
			First	Second	Third	
1	Nisha Khurana	S(1)/(App.-130)/11700/2011 08/11/2011	12			12
		TOTAL	12			12

5) Organization Behaviour

ક્રમ	અધ્યાપકનું નામ	યુનિ.ની માન્યતાના પત્રની તારીખ અને નંબર (એક-એક નકલ બીડવી)	વર્ષ/સેમેસ્ટર દીઠ ફાળવાર (કુલ તાસ)			કુલ તાસ (તાસના કલાકો) (પ્રેક્ટિકલના ૨ કલાકો = એક કલાકનો ૧ તાસ)
			First	Second	Third	
1	Bhavik Shah	S(1)/(App.-130)/9822/10 15/09/2010	9			9
2	Nisha Khurana	S(1)/(App.-130)/11700/2011 08/11/2011	3			3
		TOTAL	12			12

6) Business Environment

ક્રમ	અધ્યાપકનું નામ	યુનિ.ની માન્યતાના પત્રની તારીખ અને નંબર (એડ-એડ નડલ બીડવી)	વર્ષ/સેમેસ્ટર દીઠ કાર્યભાર (કુલ તાસ)			કુલ તાસ (તાસના કલાકો) (પ્રેક્ટિકલના ૨ કલાકો = એક કલાકનો ૧ તાસ)
			First	Second	Third	
1	Purvi P.Mogera	S(1)/5638/2008 02/06/2008	2			2
2	Dharmesh Savalia	S(1)/8042/2009 04/08/2009	10			10
		TOTAL	12			12

SY BBA SEM - 4

1) Ethics and Corporate Social Responsibility

ક્રમ	અધ્યાપકનું નામ	યુનિ.ની માન્યતાના પત્રની તારીખ અને નંબર (એડ-એડ નડલ બીડવી)	વર્ષ/સેમેસ્ટર દીઠ કાર્યભાર (કુલ તાસ)			કુલ તાસ (તાસના કલાકો) (પ્રેક્ટિકલના ૨ કલાકો = એક કલાકનો ૧ તાસ)
			First	Second	Third	
1	Vidhi Joshi	S(1)/8042/2009 04/08/2009		8		8
		TOTAL		8		8

2) Management of MSME

ક્રમ	અધ્યાપકનું નામ	યુનિ.ની માન્યતાના પત્રની તારીખ અને નંબર (એડ-એડ નડલ બીડવી)	વર્ષ/સેમેસ્ટર દીઠ કાર્યભાર (કુલ તાસ)			કુલ તાસ (તાસના કલાકો) (પ્રેક્ટિકલના ૨ કલાકો = એક કલાકનો ૧ તાસ)
			First	Second	Third	
2	Purvi P.Mogera	S(1)/5638/2008 02/06/2008		4		4
3	Jinesh Shah	S(1)/(App.-130)/11697/2011 08/11/2011		4		4
		TOTAL		8		8

3) Introduction to Taxation

ક્રમ	અધ્યાપકનું નામ	યુનિ.ની માન્યતાના પત્રની તારીખ અને નંબર (એડ-એડ નડલ બીડવી)	વર્ષ/સેમેસ્ટર દીઠ કાર્યભાર (કુલ તાસ)			કુલ તાસ (તાસના કલાકો) (પ્રેક્ટિકલના ૨ કલાકો = એક કલાકનો ૧ તાસ)
			First	Second	Third	
1	Bhavik Shah	S(1)/(App.-130)/9822/10 15/09/2010		4		4
2	Nemik Shah	Approval Pending		4		4
		TOTAL		8		8

4) International Business Environment

ક્રમ	અધ્યાપકનું નામ	યુનિ.ની માન્યતાના પત્રની તારીખ અને નંબર (એડ-એડ નડલ બીડવી)	વર્ષ/સેમેસ્ટર દીઠ કાર્યભાર (કુલ તાસ)			કુલ તાસ (તાસના કલાકો) (પ્રેક્ટિકલના ૨ કલાકો = એક કલાકનો ૧ તાસ)
			First	Second	Third	
1	Swati Halani			8		8
		TOTAL		8		8

5) Production and Operation Management

ક્રમ	અધ્યાપકનું નામ	યુનિ.ની માન્યતાના પત્રની તારીખ અને નંબર (એડ-એડ નડલ બીડવી)	વર્ષ/સેમેસ્ટર દીઠ કાર્યભાર (કુલ તાસ)			કુલ તાસ (તાસના કલાકો) (પ્રેકટિ ૨ કલાકો = એક કલાકનો ૧ તાસ)
			First	Second	Third	
3	Jinesh Shah	S(1)/(App.-130)/11697/2011 08/11/2011		8		8
		TOTAL		8		8

6) Quantitative Techniques for Management

ક્રમ	અધ્યાપકનું નામ	યુનિ.ની માન્યતાના પત્રની તારીખ અને નંબર (એડ-એડ નડલ બીડવી)	વર્ષ/સેમેસ્ટર દીઠ કાર્યભાર (કુલ તાસ)			કુલ તાસ (તાસના કલાકો) (પ્રેકટિકલના ૨ કલાકો = એક કલાકનો ૧ તાસ)
			First	Second	Third	
1	Dharmesh Savalia	S(1)/8042/2009 04/08/2009		8		8
		TOTAL		8		8

TY BBA SEM - 6

1) Business Policy and Strategic Management

ક્રમ	અધ્યાપકનું નામ	યુનિ.ની માન્યતાના પત્રની તારીખ અને નંબર (એડ-એડ નડલ બીડવી)	વર્ષ/સેમેસ્ટર દીઠ કાર્યભાર (કુલ તાસ)			કુલ તાસ (તાસના કલાકો) (પ્રેકટિકલના ૨ કલાકો = એક કલાકનો ૧ તાસ)
			First	Second	Third	
1	Jinesh Shah	S(1)/(App.-130)/11697/2011 08/11/2011			3	3
2	Vidhi Joshi	S(1)/8042/2009 04/08/2009			3	3
3	Nisha Khurana	S(1)/(App.-130)/11700/2011 08/11/2011			2	2
		TOTAL			8	8

2) Financial Institutes and Market

ક્રમ	અધ્યાપકનું નામ	યુનિ.ની માન્યતાના પત્રની તારીખ અને નંબર (એડ-એડ નડલ બીડવી)	વર્ષ/સેમેસ્ટર દીઠ કાર્યભાર (કુલ તાસ)			કુલ તાસ (તાસના કલાકો) (પ્રેકટિકલના ૨ કલાકો = એક કલાકનો ૧ તાસ)
			First	Second	Third	
1	C H Thakkar	S(1)/(App-130)/3489/10 7/04/2010			6	6
2	Swati Halani				2	2
		TOTAL			8	8

3) Consumer Behaviour

ક્રમ	અધ્યાપકનું નામ	યુનિ.ની માન્યતાના પત્રની તારીખ અને નંબર (એડ-એડ નડલ બીડવી)	વર્ષ/સેમેસ્ટર દીઠ કાર્યભાર (કુલ તાસ)			કુલ તાસ (તાસના કલાકો) (પ્રેકટિકલના ૨ કલાકો = એક કલાકનો ૧ તાસ)
			First	Second	Third	
1	Swati Halani				4	4
		TOTAL			4	4

4) Personal Selling and Sales Force Management

ક્રમ	અધ્યાપકનું નામ	યુનિ.ની માન્યતાના પત્રની તારીખ અને નંબર (એડ-એડ નકલ બીડવી)	વર્ષ/સેમેસ્ટર દીઠ કાર્યભાર (કુલ તાસ)			કુલ તાસ (તાસના કલાકો) (પ્રેકટિકલના ૨ કલાકો = એક કલાકનો ૧ તાસ)
			First	Second	Third	
1	Swati Halani				4	4
		TOTAL			4	4

5) Investment & Portfolio Management

ક્રમ	અધ્યાપકનું નામ	યુનિ.ની માન્યતાના પત્રની તારીખ અને નંબર (એડ-એડ નકલ બીડવી)	વર્ષ/સેમેસ્ટર દીઠ કાર્યભાર (કુલ તાસ)			કુલ તાસ (તાસના કલાકો) (પ્રેકટિકલના ૨ કલાકો = એક કલાકનો ૧ તાસ)
			First	Second	Third	
1	C H Thakkar	S(1)/(App-130)/3489/10 7/04/2010			4	4
		TOTAL			4	4

6) International Financial Management

ક્રમ	અધ્યાપકનું નામ	યુનિ.ની માન્યતાના પત્રની તારીખ અને નંબર (એડ-એડ નકલ બીડવી)	વર્ષ/સેમેસ્ટર દીઠ કાર્યભાર (કુલ તાસ)			કુલ તાસ (તાસના કલાકો) (પ્રેકટિકલના ૨ કલાકો = એક કલાકનો ૧ તાસ)
			First	Second	Third	
1	Chintu Thakkar	S(1)/(App-130)/3489/10 7/04/2010			4	4
		TOTAL			4	4

7) Project

ક્રમ	અધ્યાપકનું નામ	યુનિ.ની માન્યતાના પત્રની તારીખ અને નંબર (એડ-એડ નકલ બીડવી)	વર્ષ/સેમેસ્ટર દીઠ કાર્યભાર (કુલ તાસ)			કુલ તાસ (તાસના કલાકો) (પ્રેકટિકલના ૨ કલાકો = એક કલાકનો ૧ તાસ)
			First	Second	Third	
1	Chintu Thakkar	S(1)/(App-130)/3489/10 7/04/2010			3	3
2	Vidhi Joshi	S(1)/8042/2009 04/08/2009			6	6
3	Jinesh Shah	S(1)/(App.-130)/11697/2011 08/11/2011			3	3
4	Bhavik Shah	S(1)/(App.-130)/9822/10 15/09/2010			4	4
		TOTAL			16	16

(C) આ ડિગ્રી પ્રોગ્રામનો કુલ કાર્યભાર (તમામ વિષયો સાથે) અને અધ્યાપકોની નિમણૂંકની માહિતી (શા.શિક્ષણના વ્યાખ્યાતા તથા ગ્રંથપાલ સહિત) :

ક્રમ	વિષયનું નામ	જરૂરી અધ્યાપકોની સંખ્યા	યુનિવર્સિટી એપ્રુવ્ડ શિક્ષકોની સંખ્યા	ખૂટતા શિક્ષકો
1	ECONOMICS	1	1	--
2	STATISTICS	1	1	--
3	ENGLISH	1	1	--
4	MANAGEMENT	6	5	1
5	PHYSICAL EDUCATION (BBA & BCA)	1	1	--
6	LIBRARIAN	1	1	--

આ ડિગ્રી પ્રોગ્રામ માટે

(i) કાયમી જરૂરી અધ્યાપકોની કુલ સંખ્યા (તમામ વિષયો મળીને) : ૦૯

(ii) યુનિવર્સિટી માન્ય સંપૂર્ણ લાયકાત ધરાવતા (Ph.D. / NET / SLET ની શરત પૂર્ણ થતી હોય તેવા) કુલ કાયમી અધ્યાપકોની સંખ્યા : ૦૮

(iii) કાયમી નિમણૂકની ટકાવારી ૮૮.૮૯ % (iii) ઘટતા અધ્યાપકોની ટકાવારી : ૧૧.૧૧ %

સંસ્થામાં ચાલતા અભ્યાસક્રમોનું નામ (અભ્યાસક્રમ વાઈઝ અલગ-અલગ માહિતી મોકલવી	જરૂરી કુલ અધ્યાપકોની સંખ્યા	યુનિવર્સિટી માન્યતા પ્રાપ્ત પૂરા સમયના કાયમી અધ્યાપકોની સંખ્યા	૧૧ મહિનાના કોન્ટ્રાક્ચ્યુલ અધ્યાપકોની સંખ્યા	એડહોક/વિઝિટીંગ અધ્યાપકો
બી.બી.એ.	૯	૮	૦	૨

(8) આચાર્યનું નામ :- I/C Prin. Chintu Hareshbhai Thakkar

(યુનિવર્સિટી માન્યતાના પત્રની નકલ બિડવી)

(9) શૈક્ષણિક તથા વહીવટી સ્ટાફને ચૂકવાતા પગાર સંબધિત માહિતી :

(i) પગાર ધોરણ : માંચમુ / છઠું પગાર પંચ : છઠું પગાર પંચ

(ii) મોંઘવારી ભથ્થું % : ૯૦ % (iii) ઘરભાડા ભથ્થું % : ૨૦ % (iv) (મોં.ભ + ઘર. ભ.) % : ૧૧૦ %

(v) ગ્રાન્ટ ઇન એઇડ કોલેજમાં ચૂકવાતાં (DA તથા HRA) ની ટકાવારી (%) ૧૯૬ % + ૨૦ % = ૨૧૬%

(vi) રેશિયો : (DA તથા HRA) : i.e. ((iv) ÷ (v)) : 0.51

(10) ૨૫ કે તેથી વધુ કોલજોએ ભાગ લીધા હોય તેવી યુનિવર્સિટી દ્વારા આયોજિત રમતગમતની હરિફાઈઓમાં ભાગ લેવાની માહિતી **Nil**

(i) કોલેજોએ ભાગ લીધેલ હોઈ તેવી યુનિવર્સિટી આયોજિત રમતગમતની હરિફાઈઓની સંખ્યા (૨૫ કે તેથી વધુ):_____

(ii) આ પ્રોગ્રામમાં વિધાર્થીઓએ ભાગ લીધો હોય તેવી હરિફાઈઓની સંખ્યા : _____

(Please provide on a Separate Sheet the list of events in which the college took part)

(11) ૨૫ કે તેથી વધુ કોલેજોએ ભાગ લીધો હોય તેવી યુવક મહોત્સવની હરીફાઈમાં ભાગ લીધો હોય તેની માહિતી **Nil**

(i) યુનિવર્સિટી દ્વારા આયોજિત હરિફાઈઓની સંખ્યા :

(ii) આ કોલેજે ભાગ લીધો હોય તેવી હરિફાઈની સંખ્યા :

(આ કોલેજે ભાગ લીધો હોય તેવી હરિફાઈની યાદી અલગથી બિડવી)

(12) વહીવટી સ્ટાફ સંબંધિત માહિતી (પ્રયોગશાળાના સ્ટાફ સહિત)

	નિમાયેલા / જરૂરી
(i) હેડ કલાર્કની સંખ્યા :	૦૨ / ૦૦
(ii) સિનિયર કલાર્કની સંખ્યા :	૦૦ / ૦૦
(iii) જુનિયર કલાર્કની સંખ્યા :	૦૧ / ૦૦
(iv) સેવકોની સંખ્યા :	૦૪ / ૦૦
(v) અન્ય(સ્પષ્ટતા કરવી) લેબપ્રોગ્રામર :	૦૨ / ૦૦
કુલ :	૦૯ / ૦૦
ટકાવારી :	-----

(13) **યુનિવર્સિટીને જોડાણની ફી તથા અન્ય ફી ચૂકવ્યા અંગેની માહિતી**

(i) આ ડિગ્રી પ્રોગ્રામની કુલ જોડાણ અરજી ફી - ૨૦,૦૦૦/-

(૧) રીસીપ્ટ નંબર. ૧૧૭૬૫૭૬ તથા તારીખ : ૨૯/૦૯/૨૦૨૧

(તમામ રીસીપ્ટની એક એક નકલ બિડવી)

(ii) વિધાર્થીદીઠ જોડાણ ફી :

(a) વિધાર્થીઓની સંખ્યા : ૫૯૩ (b) વિધાર્થીદીઠ રકમ : ૧,૩૨૦

(c) કુલ રકમ : ૭,૮૨,૭૬૦/-

(તમામ રીસીપ્ટની એક એક નકલ બિડવી)

(iii) યુનિવર્સિટી કેમ્પસ ડેવેલોપમેન્ટ ફી :

(a) વિધાર્થીઓની સંખ્યા : ૫૯૩ (b) વિધાર્થીદીઠ રકમ : ૫૦

(c) કુલ રકમ : ૨૯,૬૫૦/-

(તમામ રીસીપ્ટની એક એક નકલ બિડવી)

(iv) યુનિવર્સિટી સ્પોર્ટસ ડેવેલોપમેન્ટ ફી :

(a) વિધાર્થીઓની સંખ્યા : ૫૯૩ (b) વિધાર્થીદીઠ રકમ : ૨૦

(c) કુલ રકમ : ૧૧,૮૬૦/-

(તમામ રીસીપ્ટની એક એક નકલ બિડવી)

(iv) યુનિવર્સિટી સ્પોર્ટસ એન્ડ કલ્ચરલ એક્ટીવીટી ફી :

(a) વિધાર્થીઓની સંખ્યા : ૫૯૩ (b) વિધાર્થીદીઠ રકમ . ૨૦

(c) કુલ રકમ : ૧૧,૮૬૦/-

(તમામ રીસીપ્ટની એક એક નકલ બિડવી)

(14) બોનસ / પેનલ્ટી પોઇન્ટ સંબધિત માહિતી :

(i) સ્ટાફરૂમની સાથે વોશરૂમની વ્યવસ્થા : છે / નથી છે

(ii) સ્ટાફરૂમ / કેમ્પસમાં વાઈફાઈની વ્યવસ્થા : છે / નથી છે

(iii) વિધાર્થીનીઓ માટે કોમનરૂમની વ્યવસ્થા : છે / નથી છે

(iv) ગ્રંથાલયમાં અલગ વાંચન માટેનો રૂમ : છે / નથી હા

ગ્રંથાલયમાં ઉપલબ્ધ પુસ્તકોની સંખ્યા ૫૧૪૪

(v) રમત ગમતનું મેદાન : છે / નથી ના

(vi) પ્રયોગશાળામાં જરૂરી સાધનોની ઉપલબ્ધી : છે / નથી --

(vii) કોલેજ જે મકાન/કેમ્પસમાં ચાલે છે તેમા શાળા કે આ યુનિ. સાથે : હા / નથી ના
સંલગ્ન નહી હોય તેવી સંસ્થા ચાલે છે કે કેમ ? (જો જવાબ "હા" હોય તો પેરા-૧૫ માં અન્ય અવલોકનોમાં વિગતો આપવી)

(viii) સેવાપોથીમાં નિયમિત નોંધ કરવામાં આવે છે અને 0.69 : હા / નથી હા
(A & B) ની જોગવાઇઓનું પાલન થાય છે.

(ix) સેમિનાર / કોન્ફરન્સ માટે ડ્યુટી લીવ આપવામાં આવે છે. : હા / નથી હા

(x) યુનિવર્સિટીના કામ અર્થે ડ્યુટી લીવ આપવામાં આવે છે. : હા / નથી હા

(xi) મેટરનીટી / પેટરનીટી લીવ આપવામાં આવે છે. ? હા / નથી હા (પેટરનીટી - ના)

(xii) એનરોલમેન્ટની કાર્યવાહી પૂર્ણ થયેથી વિધાર્થીઓની : હા / નથી હા
ઓરીજીનલ માર્કશીટ તથા સર્ટીફીકેટ પરત આપવામાં આવે છે.

(xiii) એન્ટી રેગીંગ સમિતિ રચાયેલ છે ? : હા / નથી હા

(xiv) જાતીય સતામણી રોકવા માટે સેલની રચના કરવામાં આવી છે ? : હા / નથી હા

(xv) યુનિવર્સિટીએ નિયત કર્યા સિવાયની અન્ય ફી લેવામાં આવે છે? : હા / નથી ના

(xvi) વિધાર્થીઓને પ્રોસ્પેકટર્સ આપવામાં આવે છે? : હા / નથી ના

(xvii) પ્રોસ્પેકટર્સ ની કિંમત જણાવો. : -

(xviii) વિધાર્થી સંઘ પ્રતિનિધિ (SRC) ના હિસાબો ઓડિટ થયેલ છે કે નહી ? : હા / ના હા

(xix) ગત વર્ષે જોડાણ માટે યુનિવર્સિટી દ્વારા જણાવેલ શરતોની સંખ્યા
અને આ શરતો પૈકી પરિપાલન થયેલ શરતોની સંખ્યા. (પુરાવાનું બિડાણ જોડવું) બિડેલ છે.

(xx) AAA નુ ઓડિટ થયેલ છે ? : હા / ના ના

(xxi) કન્યા છાત્રાલય છે કે નહી ? : હા / ના ના

(xxii) કુમાર છાત્રાલય છે કે નહી ? : હા / ના ના

(15) બોનસ / પેનલ્ટી પોઇન્ટ મળી શકે તેના અન્ય મુદ્દાઓ / અવલોકનો :

(ઉ.દા.તરીકે (૧) કોલેજ જે મકાન/કેમ્પસમાં ચાલે છે તેમા શાળા કે આ યુનિવર્સિટી સાથે સંલગ્ન નહી હોય તેવી સંસ્થા ચાલે છે કે કેમ તેની માહિતી (૨) વિધાર્થી / સ્ટાફ માટે ગ્રંથાલય / પ્રયોગશાળા / કેમ્પસ વગેરેમાં વિધાર્થીઓને મળવી જોઇતી સુવિધાનો અભાવ અથવા વધારાની સુવિધા વગેરે)

૧ I.C.Gandhi High School.

૨. ---------

૩. ---------

(16) સદર અભ્યાસક્રમનું રાજ્ય સરકારના શિક્ષણ વિભાગ, ગાંધીનગર તરફથી પ્રસિધ્ધ થયેલ છેલ્લામા છેલ્લા જાહેરનામાની નકલ આપવી

આથી અમો પ્રમાણિત કરીએ છીએ કે ઉપર જણાવેલ માહિતી અમારી જાણ મુજબ અને ઉપલબ્ધ આધારો મુજબ સાચી અને ખરી છે.

આચાર્યની સહી
ચિન્ટુભાઇ એચ. ઠક્કર
(નામ તથા સિક્કો)

સંચાલક મંડળના પ્રતિનિધિની સહી
સનિલ્લાછંમી પટેલ
સુરત(ઓમ્કુકેમ્સિ)સાયટી

અમો, નીચે મુજબના સમિતિના અભ્યોએ ઉપરોક્ત માહિતીની ચકાસણી કરી છે અને ઉપલબ્ધ આધારો મુજબ તે સાચી અને ખરી છે. ઉપરોક્ત માહિતી અને અવલોકનોના આધારે અમો સદર ડિગ્રી પ્રોગ્રામ માટે સંસ્થાની જોડાણની અરજી ગ્રાહય રાખી નીચેના સમયગાળા માટે ચાલુ જોડાણ આપવા ભલામણ કરીએ છીએ.

સમય ગાળો : ૨૦૨૨ - ૨૩

Conditions:

1

2

3

૧) ડૉ. મેહુલ દેસાઇ		૨) ડૉ. કશ્યપ ખરચ્યા	
૩) શ્રી ઓમકારસિંહ વાંસિયા		૪) ડૉ. તેજસ ઘડિયાળી	
૫) ડૉ. ધનંજય પટેલ		૬) ડૉ. યતીન સોલંકી	
૭) શ્રીમતી દિપજયા પી. પટેલ		૮) ડૉ. કલ્પેશ ચોપરા	
૯) ડૉ. મહેતા સ્વાતી		૧૦) ડૉ. જાનકી મિસ્ત્રી	
૧૧) ડૉ. સુમતી સિનોઇ			

શરતો (બી.બી.એ/બી.સી.એ)

Affiliation
10/02/22

વી. ન. દ. ગુ. યુનિ. સુરત
આવક નં...1854.....
તારીખ...10/02/2022

બી.બી.એ.

૧. કાયમી પ્રિન્સીપાલની નિમણુક કરવામાં આવે.
૨. બી.બી.એ. ના અભ્યાસક્રમ માટે પૂર્ણ સમયનાં ૧ MBA Finance Sub. ના Asst. Professor ની નિમણૂક કરવી.
૩. સરકારશ્રી અને યુનિવર્સિટીના ધારા ધોરણો મુજબ પગારધોરણ ડી.એ તથા અન્ય ભથ્થા ચુકવવામાં આવે.
૪. પ્રર્વતમાન નિયમ મુજબ T.A. ૧૬૦૦ રૂપીયા ચુકવામાં આવે.
૫. બી.બી.એ ના અભ્યાસક્રમ અનુસાર જરૂરી સંદર્ભ પુસ્તકો અને સામાગ્રિઓ વસાવામાં આવે.
૬. અધ્યાપકોને નિયમ અનુસાર CAS નો લાભ આપવામાં આવે.
૭. યુનિવર્સિટી ઓર્ડિનન્સ ૬૯એ અને ૬૯બી નું ફરજીયાતપણે પાલન કરવામાં આવે
૮. IQAC Cell ની સ્થાપના કરવી.
૯. VNSGU ના નિયમાનુસાર Women Cell ની રચના કરવી.
૧૦. સફાઇ માટેની જરૂરી વ્યવસ્થા કરવી.

બી.સી.એ.

૧. કાયમી પ્રિન્સીપાલની નિમણુક કરવામાં આવે.
૨. બી.સી.એ. ના અભ્યાસક્રમ માટે પૂર્ણ સમયનાં ૬ કોમ્પ્યુટર સાયન્સ વિષયના Asst. Professor ની નિમણૂક કરવી.
૩. લેબ-૧ અપગ્રેડ કરવામાં આવે.
૪. એક લેબમાં વધુ ૧૦ કોમ્પ્યુટર ની સુવિધા ઉપલબ્ધ કરવામાં આવે.
૫. સરકારશ્રી અને યુનિવર્સિટીના ધારા ધોરણો મુજબ પગારધોરણ ડી.એ તથા અન્ય ભથ્થા ચુકવવામાં આવે.
૬. પ્રર્વતમાન નિયમ મુજબ T.A. ૧૬૦૦ રૂપીયા ચુકવામાં આવે.
૭. બી.સી.એ ના અભ્યાસક્રમ અનુસાર જરૂરી સંદર્ભ પુસ્તકો અને સામાયિકો વસાવામાં આવે.
૮. અધ્યાપકોને નિયમ અનુસાર CAS નો લાભ આપવામાં આવે.
૯. યુનિવર્સિટી ઓર્ડિનન્સ ૬૯ એ અને ૬૯ બી નું ફરજીયાતપણે પાલન કરવામાં આવે
૧૦. IQAC Cell ની સ્થાપના કરવી.
૧૧. VNSGU ના નિયમાનુસાર Women Cell ની રચના કરવી.
૧૨. 1 Lab Assistant ની નિમણૂક કરવી.
૧૩. સફાઇ માટેની જરૂરી વ્યવસ્થા કરવી.

ઉપરોક્ત શરતોને આધીન બી.બી.એ ના ૩ ડીવીઝન અને બી.સી.એ. ના ૪ ડીવીઝન અમો સદર ડીગ્રી પ્રોગ્રામ માટે સંસ્થાના જોડાણની અરજી ગ્રાહ્ય રાખી ચાલુ જોડાણ આપવા ભલામણ કરીએ છીએ.

સમય ગાળો : ૨૦૨૨ - ૨૩

૧) ડૉ. મેહુલ દેસાઇ	10/2/22	૨) ડૉ. કશ્યપ ખરચ્યા	હાજર
૩) શ્રી ઓમકારસિંહ વાંસિયા	હાજર	૪) ડૉ. તેજસ ઘડિયાળી	હાજર
૫) ડૉ. મનંજય પટેલ	હાજર	૬) ડૉ. યતીન રોલંડી	હાજર
૭) શ્રીમતી દિપજયા પી.	હાજર	૮) ડૉ. કલ્પેશ ચોપરા	હાજર
૯) ડૉ. મહેતા સ્વાતી	હાજર	૧૦) ડૉ. જાનકી મિસ્ત્રી	હાજર
૧૧) ડૉ. સુમતી સિનોઠ	હાજર		

Meeting ID	Topic	Start Time	End Time	User Email	Duration (Minutes)	Participants
82109447501	Online LIC for Continue Affiliation - Shri Shambhubhai V. Patel College of Computer Science & Business Management	02-08-2022 13:36	02-08-2022 16:14	webinar5@vnsgu.ac.in	158	72
Name (Original Name)	User Email	Total Duration (Minutes)	Guest			
VNSGU University	webinar5@vnsgu.ac.in	158	No			
Mr. Shanil Patel		108	Yes			
Chintan Thakkar	thakkar.chintan.h@gmail.com	94	Yes			
mehul desai (udhna trust udhna)		23	Yes			
Kashyap's iPhone		137	Yes			
dipjaya patel	pateldipjaya@gmail.com	135	Yes			
Janki Mistry		130	Yes			
kalpesh chopra	chopra11kalpesh@gmail.com	134	Yes			
Dhananjay Patel		89	Yes			
sumati Shenoy	sumati.mangalore@gmail.com	130	Yes			
Dr Swati Mehta	swatimehta2210@gmail.com	124	Yes			
Dr Yatin Solanki		130	Yes			
Om Vansia	omvansia@gmail.com	127	Yes			
Mehul		116	Yes			
Tejas Guadiyali - Udhna College		58	Yes			
Dr Tejas Ghadiyali# Udhna College		75	Yes			
heena oza		19	Yes			
Barfiwala College		83	Yes			
Riddhi Joshi	riddhijoshi13@gmail.com	20	Yes			
Rutesh		21	Yes			
Purvi Mogera	purvi.mogera@gmail.com	20	Yes			

ANAHITA PITHAWALA	pithawalaanahita@gmail.com	23	Yes			
Chirag Gulani	chiragguiani2@gmail.com	20	Yes			
Dharani Gandhi	dharaniganchifdp@gmail.com	27	Yes			
Dr Piyush Arora		19	Yes			
Nisha Khurana	nisha.svp04@gmail.com	19	Yes			
Shivani Patil'		27	Yes			
Sweety Tamakuwala	sweety.jaypatel.fdp@gmail.com	27	Yes			
Heta Desai	online.hetadesai@gmail.com	27	Yes			
Vidhi Joshi	vidhijoshi.svpatelcsbm@gmail.com	19	Yes			
Binal Naik	binni.naik594@gmail.com	27	Yes			
Rosemol Thomas	rosemltk@gmail.com	19	Yes			
Viral Patel	viralspatel05@gmail.com	19	Yes			
Chetan N. patel		21	Yes			
swati halani		1	Yes			
Bipin Jadav	bipin.jadav@gmail.com	21	Yes			
swati halani	swatihalani174@gmail.com	19	Yes			
Dr.Radhika Amlani	radhika.scjic@gmail.com	19	Yes			
HARDIK GANGADWALA	bca.svp@gmail.com	20	Yes			
Ravi	rtutorial07@gmail.com	26	Yes			
Divya Padhiyar	dipupadhiyar17@gmail.com	23	Yes			
Jinesh Shah	jineshshah.svp@gmail.com	19	Yes			
Rekha Pichholiya	moodle.fdp.rekha@gmail.com	19	Yes			
Bhavin Rana		25	Yes			
Bhumi Vyas	bhumi_pathak@icloud.com	18	Yes			
Vijay Patel	vijaysp1977@gmail.com	7	Yes			
Piyush Modi	modipiyush11@gmail.com	7	Yes			
Sanjay Ahir		7	Yes			
Dr		1	Yes			
Dr.Asmita v . Pansuriya		8	Yes			
Dr Ankita Zadeshvariya		6	Yes			

વીર નર્મદ દક્ષિણ ગુજરાત યુનિવર્સિટી

ઉધના મગદલ્લા રોડ, વરાછા, સુરત – ૩૯૫૦૦૭

એકેડેમિક કાઉન્સિલ તા. ૩૦-૦૩-૨૦૨૨
બાબત ૧૫ બિડાણ/પરિશિષ્ટ ૬૯

કોલજોએ આપવાની અને સ્થાનિક તપાસ સમિતિએ ચકાસવાની માહિતી માટેનું નિયત પત્રક દરેક ડીગ્રી પ્રોગ્રામ માટે અલગથી આ ફોર્મ ભરવું

1. કોલેજનું નામ અને સરનામું : શ્રી શંભુભાઈ વી. પટેલ કોલેજ ઓફ કોમ્પ્યુટર સાયન્સ એન્ડ બિઝનેશ મેનેજમેન્ટ આઇ.સી.ગાંધી સ્કૂલની બાજુમાં, સુમુલ ડેરી રોડ, સુરત.
2. ડિગ્રી - પ્રોગ્રામનું નામ : BCA
3. આ ડિગ્રી પ્રોગ્રામમાં વિકલ્પોના નામ : ---
4. વર્ગદીઠ સંખ્યા (<60, >100) : FYBCA - 85, SYBCA - 75, TYBCA – 75,
5. વર્ગોની સંખ્યા : F.Y 04, S,Y 04, T.Y 04,
6. કુલ વિદ્યાર્થીઓની સંખ્યા : F.Y 339, S,Y 299, T.Y 271, Total 909,
7. શૈક્ષણિક સ્ટાફ સંબધિત માહિતી : (શા. શિક્ષણના વ્યાખ્યાતા અને ગ્રંથપાલ સહિત)

(A) વર્ગોની સંખ્યા તથા વિષયવાર કાર્યભાર

SUBJECT	FIRST YEAR		SECOND YEAR		THIRD YEAR		TOTAL	
	SEM 1	SEM 2	SEM 3	SEM 4	SEM 5	SEM 6	ODD SEM	EVEN SEM
COMPUTER SCIENCE	96	104	108	116	116	116	320	336
S.M & MATHS	12		8				20	
C.S.	8						8	
ACCOUNTS		12						12
TOTAL	116	116	116	116	116	116	348	348

(B) વિષય (વિભાગ) વાર અધ્યાપકોની સંખ્યા તથા કાર્યભાર (જો વિષય એક થી વધુ ડિગ્રી પ્રોગ્રામમાં ભણાવવામાં આવતો હોય તો તેવા દરેક ડિગ્રી પ્રોગ્રામમાં તેને સમાવવો.)

FY BCA Sem - I

(1) વિષય : Communication Skills (101)

ક્રમ	અધ્યાપકનું નામ	યુનિ.ની માન્યતાના પત્રની તારીખ અને નંબર (એડ-એડ -હોલ બીડવી)	વર્ષ/સેમેસ્ટર દીઠ કાર્યભાર (કુલ તાસ)			કુલ તાસ (તાસના કલાકો) (પ્રેક્ટિકલના ૨ કલાકો = એક કલાકનો ૧ તાસ)
			First	Second	Third	
1	Kruti Desai	Visiting	8			
			8			

(2) વિષય : Mathematics (102)

ક્રમ	અધ્યાપકનું નામ	યુનિ.ની માન્યતાના પત્રની તારીખ અને નંબર (એડ-એડ નડલ બીડવી)	વર્ષ/સેમેસ્ટર દીઠ ફાર્યભાર (કુલ તાસ)			કુલ તાસ (તાસના કલાકો) (પ્રેકટિકલના ૨ કલાકો = એક કલાકનો ૧ તાસ)
			First	Second	Third	
1	Bhumi Vyas	Visiting	12			
			12			

(3) વિષય : Introduction to Computers (103)

ક્રમ	અધ્યાપકનું નામ	યુનિ.ની માન્યતાના પત્રની તારીખ અને નંબર (એડ-એડ નડલ બીડવી)	વર્ષ/સેમેસ્ટર દીઠ ફાર્યભાર (કુલ તાસ)			કુલ તાસ (તાસના કલાકો) (પ્રેકટિકલના ૨ કલાકો = એક કલાકનો ૧ તાસ)
			First	Second	Third	
1	Riddhi A. Vyas	S(1)/8042/2009 04/08/2009	8			
2	Pratiksha M. Patel	S(1)/334/2009 09/01/2009	8			
			16			

(4) વિષય : Computer Programming & Programming Methodology (104)

ક્રમ	અધ્યાપકનું નામ	યુનિ.ની માન્યતાના પત્રની તારીખ અને નંબર (એડ-એડ નડલ બીડવી)	વર્ષ/સેમેસ્ટર દીઠ ફાર્યભાર (કુલ તાસ)			કુલ તાસ (તાસના કલાકો) (પ્રેકટિકલના ૨ કલાકો = એક કલાકનો ૧ તાસ)
			First	Second	Third	
1	Hardik A. Gangadwala	S(1)/8042/2009 04/08/2009	8			
2	Rekha Picholiya	S(1)/(App-130)/11696/2011 08/11/2011	8			
			16			

(5) વિષય : Data Manipulation and Analysis (105)

ક્રમ	અધ્યાપકનું નામ	યુનિ.ની માન્યતાના પત્રની તારીખ અને નંબર (એડ-એડ નડલ બીડવી)	વર્ષ/સેમેસ્ટર દીઠ ફાર્યભાર (કુલ તાસ)			કુલ તાસ (તાસના કલાકો) (પ્રેકટિકલના ૨ કલાકો = એક કલાકનો ૧ તાસ)
			First	Second	Third	
1	Arora Piyush	S(1)/(App-130)/592/2014 15/01/2014	8			
2	Jadav Bipin B.	S(1)/(App-130)/592/2014 15/01/2014	8			
			16			

(6) વિષય : Practical (106)

ક્રમ	અધ્યાપકનું નામ	યુનિ.ની માન્યતાના પત્રની તારીખ અને નંબર (એક-એક નકલ બીડવી)	વર્ષ/સેમેસ્ટર દીઠ કાર્યભાર (કુલ તાસ)			કુલ તાસ (તાસના કલાકો) (પ્રેક્ટિકલના ૨ કલાકો = એક કલાકનો ૧ તાસ)
			First	Second	Third	
1	Pratiksha M. Patel	S(1)/334/2009 09/01/2009				4
2	Riddhi A. Vyas	S(1)/8042/2009 04/08/2009				4
3	Hardik A. Gangadwala	S(1)/8042/2009 04/08/2009				4
4	Rekha Picholiya	S(1)/(App-130)/11696/2011 08/11/2011				4
5	Ārora Piyush	S(1)/(App-130)/592/2014 15/01/2014				4
6	Jadav Bipin B.	S(1)/(App-130)/592/2014 15/01/2014				4
7	Mr.R	I				18
8	Mr.S					6
						48

SY BCA Sem – III

(1) વિષય : Statistical Methods (301)

ક્રમ	અધ્યાપકનું નામ	યુનિ.ની માન્યતાના પત્રની તારીખ અને નંબર (એક-એક નકલ બીડવી)	વર્ષ/સેમેસ્ટર દીઠ કાર્યભાર (કુલ તાસ)			કુલ તાસ (તાસના કલાકો) (પ્રેક્ટિકલના ૨ કલાકો = એક કલાકનો ૧ તાસ)
			First	Second	Third	
1	Bhumi Vyas	Visiting		6		
2	Mr.U	Visiting		2		
				8		

(2) વિષય : Software Engineering (302)

ક્રમ	અધ્યાપકનું નામ	યુનિ.ની માન્યતાના પત્રની તારીખ અને નંબર (એક-એક નકલ બીડવી)	વર્ષ/સેમેસ્ટર દીઠ કાર્યભાર (કુલ તાસ)			કુલ તાસ (તાસના કલાકો) (પ્રેક્ટિકલના ૨ કલાકો = એક કલાકનો ૧ તાસ)
			First	Second	Third	
1	Viral S. Patel	S(1)/(App-130)/10356/2017 13/06/2017		6		
2	Radhika Amlani	S(1)/(App-130)/13352/2015 31/08/2015		3		
3	Sweety Tamakuwala	S(1)/(App 130)/15682/2018 10/08/2018		3		
				12		

(3) વિષય : **Database Handling Using Python (303)**

ક્રમ	અધ્યાપકનું નામ	યુનિ.ની માન્યતાના પત્રની તારીખ અને નંબર (એક-એક નકલ બીડવી)	વર્ષ/સેમેસ્ટર દીઠ કાર્યભાર (કુલ તાસ)			કુલ તાસ (તાસના કલાકો) (પ્રેકટિકલના ૨ કલાકો = એક કલાકનો ૧ તાસ)
			First	Second	Third	
1	Viral S. Patel	S(1)/(App-130)/10356/2017 13/06/2017		4		
2	Mr. Bhavin Rana	S(1)/App.-130)/20443/2021 30/12/2021		8		
3	Rosemol Thomas	S(1)/App.-130)/11406/2019 02/07/2019		4		
				16		

(4) વિષય : **OPPs and Data Structures (304)**

ક્રમ	અધ્યાપકનું નામ	યુનિ.ની માન્યતાના પત્રની તારીખ અને નંબર (એક-એક નકલ બીડવી)	વર્ષ/સેમેસ્ટર દીઠ કાર્યભાર (કુલ તાસ)			કુલ તાસ (તાસના કલાકો) (પ્રેકટિકલના ૨ કલાકો = એક કલાકનો ૧ તાસ)
			First	Second	Third	
1	Radhika Amlani	S(1)/(App-130)/13352/2015 31/08/2015		4		
2	Heta Desai	S(1)/App.-130)/11406/2019 02/07/2019		4		
3	Rosemol Thomas	S(1)/App.-130)/11406/2019 02/07/2019		8		
				16		

(5) વિષય : **Web Designing -1 (305-1)**

ક્રમ	અધ્યાપકનું નામ	યુનિ.ની માન્યતાના પત્રની તારીખ અને નંબર (એક-એક નકલ બીડવી)	વર્ષ/સેમેસ્ટર દીઠ કાર્યભાર (કુલ તાસ)			કુલ તાસ (તાસના કલાકો) (પ્રેકટિકલના ૨ કલાકો = એક કલાકનો ૧ તાસ)
			First	Second	Third	
1	Mr.P			4		
2	Sweety Tamakuwala	S(1)/(App-130)/15682/2018 10/08/2018		4		
				8		

(5) વિષય : Mobile Application Development-1 (305-2)

ક્રમ	અધ્યાપકનું નામ	યુનિ.ની માન્યતાના પત્રની તારીખ અને નંબર (એડ-એડ નડલ બીડથી)	વર્ષ/સેમેસ્ટર દીઠ ફાળવાર (કુલ તાસ)			કુલ તાસ (તાસના ડલાડો) (પ્રેકટિકલના ૨ ડલાડો = એક ડલાડનો ૧ તાસ)
			First	Second	Third	
1	Mr.P			4		
2	Sweety Tamakuwala	S(1)/(App-130)/15682/2018 10/08/2018		4		
				8		

(6) વિષય : Practical (306)

ક્રમ	અધ્યાપકનું નામ	યુનિ.ની માન્યતાના પત્રની તારીખ અને નંબર (એડ-એડ નડલ બીડથી)	વર્ષ/સેમેસ્ટર દીઠ ફાળવાર (કુલ તાસ)			કુલ તાસ (તાસના ડલાડો) (પ્રેકટિકલના ૨ ડલાડો = એક ડલાડનો ૧ તાસ)
			First	Second	Third	
1	Pratiksha M. Patel	S(1)/334/2009 09/01/2009				4
2	Riddhi A. Vyas	S(1)/8042/2009 04/08/2009				2
3	Hardik A. Gangadwala	S(1)/8042/2009 04/08/2009				2
4	Arora Piyush	S(1)/(App-130)/592/2014 15/01/2014				2
5	Sweety Tamakuwala	S(1)/(App-130)/15682/2018 10/08/2018				5
6	Heta Desai	S(1)/App.-130)/11406/2019 02/07/2019				6
7	Mr. Bhavin Rana	S(1)/App.-130)/20443/2021 30/12/2021	-			4
8	Mr.P					4
9	Mr. Q					4
10	Mr.S					12
11	Mr.P					3
						48

TY BCA Sem - V

(1) વિષય : PHP/MySQL (501)

ક્રમ	અધ્યાપકનું નામ	યુનિ.ની માન્યતાના પત્રની તારીખ અને નંબર (એડ-એડ નડલ બીડથી)	વર્ષ/સેમેસ્ટર દીઠ ફાળવાર (કુલ તાસ)			કુલ તાસ (તાસના ડલાડો) (પ્રેકટિકલના ૨ ડલાડો = એક ડલાડનો ૧ તાસ)
			First	Second	Third	
1	Radhika Amlani	S(1)/(App-130)/13352/2015 31/08/2015			8	
2	Viral S. Patel	S(1)/(App-130)/10356/2017 13/06/2017			4	
3	Mr. T				4	
					16	

(2) વિષય : Network Technologies (503)

ક્રમ	અધ્યાપકનું નામ	યુનિ.ની માન્યતાના પત્રની તારીખ અને નંબર (એડ-એડ નકલ બીડવી)	વર્ષ/સેમેસ્ટર દીઠ કાર્યભાર (કુલ તાસ)			કુલ તાસ (તાસના કલાકો) (પ્રેક્ટિકલના ૨ કલાકો = એક કલાકનો ૧ તાસ)
			First	Second	Third	
1	Radhika Amlani	S(1)/(App-130)/13352/2015 31/08/2015			3	
2	Rosemol Thomas	S(1)/App.-130)/11406/2019 02/07/2019			6	
3	Mr. T				3	
					12	

(3) વિષય : UNIX & Shell Programming (502)

ક્રમ	અધ્યાપકનું નામ	યુનિ.ની માન્યતાના પત્રની તારીખ અને નંબર (એડ-એડ નકલ બીડવી)	વર્ષ/સેમેસ્ટર દીઠ કાર્યભાર (કુલ તાસ)			કુલ તાસ (તાસના કલાકો) (પ્રેક્ટિકલના ૨ કલાકો = એક કલાકનો ૧ તાસ)
			First	Second	Third	
1	Viral S. Patel	S(1)/(App-130)/10356/2017 13/06/2017			4	
2	Mr.Q				8	
3	Mr. T				4	
					16	

(4) વિષય : Operating System-II (504)

ક્રમ	અધ્યાપકનું નામ	યુનિ.ની માન્યતાના પત્રની તારીખ અને નંબર (એડ-એડ નકલ બીડવી)	વર્ષ/સેમેસ્ટર દીઠ કાર્યભાર (કુલ તાસ)			કુલ તાસ (તાસના કલાકો) (પ્રેક્ટિકલના ૨ કલાકો = એક કલાકનો ૧ તાસ)
			First	Second	Third	
1	Mr. Bhavin Rana	S(1)/App.-130)/20443/2021 30/12/2021.			2	
2	Mr. P				4	
3	Mr. U				2	
					8	

(5) વિષય : ASP .NET (505)

ક્રમ	અધ્યાપકનું નામ	યુનિ.ની માન્યતાના પત્રની તારીખ અને નંબર (એડ-એડ નકલ બીડવી)	વર્ષ/સેમેસ્ટર દીઠ કાર્યભાર (કુલ તાસ)			કુલ તાસ (તાસના કલાકો) (પ્રેક્ટિકલના ૨ કલાકો = એક કલાકનો ૧ તાસ)
			First	Second	Third	
1	Heta Desai	S(1)/App.-130)/11406/2019 02/07/2019			8	
2	Mr.Q				4	
3	Mr. T				4	
					16	

(6) વિષય : **Practical (506)**

ક્રમ	અધ્યાપકનું નામ	યુનિ.ની માન્યતાના પત્રની તારીખ અને નંબર (એક એક નકલ બીડવી)	વર્ષ/સેમેસ્ટર દીઠ કાર્યભાર (કુલ તાસ)			કુલ તાસ (તાસના કલાકો) (પ્રેકટિકલના ૨ કલાકો = એક કલાકનો ૧ તાસ)
			First	Second	Third	
1	Pratiksha M. Patel	S(1)/334/2009 09/01/2009				2
2	Riddhi A. Vyas	S(1)/8042/2009 04/08/2009				4
3	Hardik A. Gangadwala	S(1)/8042/2009 04/08/2009				4
4	Rekha Picholiya	S(1)/(App-130)/11696/2011 08/11/2011				6
5	Arora Piyush	S(1)/(App-130)/592/2014 15/01/2014				4
6	Sweety Tamakuwala	S(1)/(App-130)/15682/2018 10/08/2018				2
7	Jadav Bipin B.	S(1)/(App-130)/592/2014 15/01/2014				6
8	Mr. Bhavin Rana	S(1)/App.-130)/20443/2021 30/12/2021				4
9	Mr.P					2
10	Mr.Q					2
11	Mr.U					12
						48

FY BCA Sem - II

(1) વિષય : **Introduction to Internet and HTML (201-2)**

	અધ્યાપકનું નામ	યુનિ.ની માન્યતાના પત્રની તારીખ અને નંબર (એક-એક નકલ બીડવી)	વર્ષ/સેમેસ્ટર દીઠ કાર્યભાર (કુલ તાસ)			કુલ તાસ (તાસના કલાકો) (પ્રેકટિકલના ૨ કલાકો = એક કલાકનો ૧ તાસ)
			First	Second	Third	
1	Mr. Bhavin Rana	S(1)/App.-130)/20443/2021 30/12/2021	8			
			8			

(2) વિષય : **Computerised Financial Accounting (202-1)**

ક્રમ	અધ્યાપકનું નામ	યુનિ.ની માન્યતાના પત્રની તારીખ અને નંબર (એક-એક નકલ બીડવી)	વર્ષ/સેમેસ્ટર દીઠ કાર્યભાર (કુલ તાસ)			કુલ તાસ (તાસના કલાકો) (પ્રેકટિકલના ૨ કલાકો = એક કલાકનો ૧ તાસ)
			First	Second	Third	
1	Gyanprakash R.Rajak		10			
2	Mr A		2			
			12			

(3) વિષય : Operating System-1 (203)

ક્રમ	અધ્યાપકનું નામ	યુનિ.ની માન્યતાના પત્રની તારીખ અને નંબર (એક-એક નકલ બીડવી)	વર્ષ/સેમેસ્ટર દીઠ કાર્યભાર (કુલ તાસ)			કુલ તાસ (તાસના કલાકો) (પ્રેક્ટિકલના ૨ કલાકો = એક કલાકનો ૧ તાસ)
			First	Second	Third	
1	Pratiksha M. Patel	S(1)/334/2009 09/01/2009	8			
2	Riddhi A.Vyas	S(1)/8042/2009 04/08/2009	8			
			16			

(4) વિષય : Programming Skills (204)

ક્રમ	અધ્યાપકનું નામ	યુનિ.ની માન્યતાના પત્રની તારીખ અને નંબર (એક-એક નકલ બીડવી)	વર્ષ/સેમેસ્ટર દીઠ કાર્યભાર (કુલ તાસ)			કુલ તાસ (તાસના કલાકો) (પ્રેક્ટિકલના ૨ કલાકો = એક કલાકનો ૧ તાસ)
			First	Second	Third	
1	Rekha Picholiya	S(1)/(App 130)/11696/2011 08/11/2011	8			
2	Hardik A. Gangadwala	S(1)/8042/2009 04/08/2009	8			
			16			

(5) વિષય : Concepts of Relational Database Management System (205)

ક્રમ	અધ્યાપકનું નામ	યુનિ.ની માન્યતાના પત્રની તારીખ અને નંબર (એક-એક નકલ બીડવી)	વર્ષ/સેમેસ્ટર દીઠ કાર્યભાર (કુલ તાસ)			કુલ તાસ (તાસના કલાકો) (પ્રેક્ટિકલના ૨ કલાકો = એક કલાકનો ૧ તાસ)
			First	Second	Third	
1	Arora Piyush	S(1)/(App-130)/592/2014 15/01/2014	4			
2	Jadav Bipin	S(1)/(App-130)/592/2014 15/01/2014	8			
3	Mr. P		4			
			16			

(6) વિષય : Practical (206)

ક્રમ	અધ્યાપકનું નામ	યુનિ.ની માન્યતાના પત્રની તારીખ અને નંબર (એક-એક નકલ બીડવી)	વર્ષ/સેમેસ્ટર દીઠ કાર્યભાર (કુલ તાસ)			કુલ તાસ (તાસના કલાકો) (પ્રેક્ટિકલના ૨ કલાકો = એક કલાકનો ૧ તાસ)
			First	Second	Third	
1	Bipin Jadav	S(1)/(App-130)/592/2014 15/01/2014				4
2	Pratiksha M. Patel	S(1)/334/2009 09/01/2009				4
3	Arora Piyush	S(1)/(App-130)/592/2014 15/01/2014				4
4	Riddhi A.Vyas	S(1)/8042/2009 04/08/2009				4
5	Rekha Picholiya	S(1)/(App-130)/11696/2011 08/11/2011				4
6	Hardik A. Gangadwala	S(1)/8042/2009 04/08/2009				4
7	Mr. R					18
8	Mr.S					6
						48

SY BCA Sem - IV

(1) વિષય : **Information System (401)**

ક્રમ	અધ્યાપકનું નામ	યુનિ.ની માન્યતાના પત્રની તારીખ અને નંબર (એક-એક નકલ બીડવી)	વર્ષ/સેમેસ્ટર દીઠ કાર્યભાર (કુલ તાસ)			કુલ તાસ (તાસના કલાકો) (પ્રેક્ટિકલના ૨ કલાકો = એક કલાકનો ૧ તાસ)
			First	Second	Third	
1	Hardik Gangadwala	S(1)/8042/2009 04/08/2009		2		
2	Arora Piyush	S(1)/(App-130)/592/2014 15/01/2014		2		
3	Rekha Picholiya	S(1)/(App-130)/11696/2011 08/11/2011		2		
4	Mr. Bhavin Rana	S(1)/App.-130)/20443/2021 30/12/2021		2		
				8		

(2) વિષય : **Internet Of Things(402)**

ક્રમ	અધ્યાપકનું નામ	યુનિ.ની માન્યતાના પત્રની તારીખ અને નંબર (એક-એક નકલ બીડવી)	વર્ષ/સેમેસ્ટર દીઠ કાર્યભાર (કુલ તાસ)			કુલ તાસ (તાસના કલાકો) (પ્રેક્ટિકલના ૨ કલાકો = એક કલાકનો ૧ તાસ)
			First	Second	Third	
1	Viral S. Patel	S(1)/(App-130)/10356/2017 13/06/2017		6		
2	Radhika Amlani	S(1)/(App-130)/13352/2015 31/08/2015		3		
3	Sweety Tamakuwala	S(1)/(App-130)/15682/2018 10/08/2018		3		
				12		

(3) વિષય : **Java Programming (403)**

ક્રમ	અધ્યાપકનું નામ	યુનિ.ની માન્યતાના પત્રની તારીખ અને નંબર (એક-એક નકલ બીડવી)	વર્ષ/સેમેસ્ટર દીઠ કાર્યભાર (કુલ તાસ)			કુલ તાસ (તાસના કલાકો) (પ્રેક્ટિકલના ૨ કલાકો = એક કલાકનો ૧ તાસ)
			First	Second	Third	
1	Jadav Bipin B.	S(1)/(App-130)/592/2014 15/01/2014		4		
2	Mr. Bhavin Rana	S(1)/App.-130)/20443/2021 30/12/2021		8		
3	Rosemol Thomas	S(1)/App.-130)/11406/2019 02/07/2019		4		
				16		

(4) વિષય : .NET Programming (404)

ક્રમ	અધ્યાપકનું નામ	યુનિ.ની માન્યતાના પત્રની તારીખ અને નંબર (એક-એક નકલ બીડવી)	વર્ષ/સેમેસ્ટર દીઠ કાર્યભાર (કુલ તાસ)			કુલ તાસ (તાસના કલાકો) (પ્રેક્ટિકલના ૨ કલાકો = એક કલાકનો ૧ તાસ)
			First	Second	Third	
1	Arora Piyush	S(1)/(App-130)/592/2014 15/01/2014		4		
2	Heta Desai	S(1)/App.-130)/11406/2019 02/07/2019		4		
3	Rosemol Thomas	S(1)/App.-130)/11406/2019 02/07/2019		4		
4	Mr. Q			4		
				16		

(5) વિષય : Web Designing-2 (405-1)

ક્રમ	અધ્યાપકનું નામ	યુનિ.ની માન્યતાના પત્રની તારીખ અને નંબર (એક-એક નકલ બીડવી)	વર્ષ/સેમેસ્ટર દીઠ કાર્યભાર (કુલ તાસ)			કુલ તાસ (તાસના કલાકો) (પ્રેક્ટિકલના ૨ કલાકો = એક કલાકનો ૧ તાસ)
			First	Second	Third	
1	Sweety Tamakuwala	S(1)/(App-130)/15682/2018 10/08/2018		4		
2	Mr.P			4		
				8		

(5) વિષય : Mobile Application Development-2 (405-2)

ક્રમ	અધ્યાપકનું નામ	યુનિ.ની માન્યતાના પત્રની તારીખ અને નંબર (એક-એક નકલ બીડવી)	વર્ષ/સેમેસ્ટર દીઠ કાર્યભાર (કુલ તાસ)			કુલ તાસ (તાસના કલાકો) (પ્રેક્ટિકલના ૨ કલાકો = એક કલાકનો ૧ તાસ)
			First	Second	Third	
1	Sweety Tamakuwala	S(1)/(App-130)/15682/2018 10/08/2018		4		
2	Hardik A. Gangadwala	S(1)/8042/2009 04/08/2009		4		
				8		

(6) વિષય : Practical (406)

ક્રમ	અધ્યાપકનું નામ	યુનિ.ની માન્યતાના પત્રની તારીખ અને નંબર (એક-એક નકલ બીડવી)	વર્ષ/સેમેસ્ટર દીઠ કાર્યભાર (કુલ તાસ)			કુલ તાસ (તાસના કલાકો) (પ્રેકટિકલના ૨ કલાકો = એક કલાકનો ૧ તાસ)
			First	Second	Third	
1	Sweety Tamakuwala	S(1)/(App-130)/15682/2018 10/08/2018				4
2	Riddhi A.Vyas	S(1)/8042/2009 04/08/2009				4
3	Pratiksha M. Patel	S(1)/334/2009 09/01/2009				4
4	Mr. Bhavin Rana	S(1)/App.-130)/20443/2021 30/12/2021				4
5	Heta Desai	S(1)/App.-130)/11406/2019 02/07/2019				4
6	Rosemol Thomas	S(1)/App.-130)/11406/2019 02/07/2019				2
7	Mr.P					2
8	Mr.S					12
9	Mr.T					12
						48

TY BCA Sem - VI

(1) વિષય : Computer Graphics (601)

ક્રમ	અધ્યાપકનું નામ	યુનિ.ની માન્યતાના પત્રની તારીખ અને નંબર (એક-એક નકલ બીડવી)	વર્ષ/સેમેસ્ટર દીઠ કાર્યભાર (કુલ તાસ)			કુલ તાસ (તાસના કલાકો) (પ્રેકટિકલના ૨ કલાકો = એક કલાકનો ૧ તાસ)
			First	Second	Third	
1	Viral S. Patel.	S(1)/(App-130)/10356/2017 13/06/2017			4	
2	Radhika Amlani	S(1)/(App-130)/13352/2015 31/08/2015			8	
3	Mr.T				4	
					16	

(2) વિષય : e-Commerce & Cyber Security (602)

ક્રમ	અધ્યાપકનું નામ	યુનિ.ની માન્યતાના પત્રની તારીખ અને નંબર (એક-એક નકલ બીડવી)	વર્ષ/સેમેસ્ટર દીઠ કાર્યભાર (કુલ તાસ)			કુલ તાસ (તાસના કલાકો) (પ્રેકટિકલના ૨ કલાકો = એક કલાકનો ૧ તાસ)
			First	Second	Third	
1	Sweety Tamakuwala	S(1)/(App-130)/15682/2018 10/08/2018			1	
2	Radhika Amlani	S(1)/(App-130)/13352/2015 31/08/2015			3	
3	Heta Desai	S(1)/App.-130)/11406/2019 02/07/2019			6	
4	Mr.A				2	
					12	

(3) વિષય : Project (603)

ક્રમ	અધ્યાપકનું નામ	યુનિ.ની માન્યતાના પત્રની તારીખ અને નંબર (એક-એક નકલ બીડવી)	વર્ષ/સેમેસ્ટર દીઠ ફાળવાર (કુલ તાસ)			કુલ તાસ (તાસના કલાકો) (પ્રેક્ટિકલના ૨ કલાકો = એક કલાકનો ૧ તાસ)
			First	Second	Third	
1	Pratiksha M. Patel	S(1)/334/2009 09/01/2009			2	
2	Arora Piyush	S(1)/(App-130)/592/2014 15/01/2014			4	
3	Mr. Bhavin Rana	S(1)/App.-130)/20443/2021 30/12/2021			4	
4	Heta Desai	S(1)/App.-130)/11406/2019 02/07/2019			4	
5	Rosemol Thomas	S(1)/App.-130)/11406/2019 02/07/2019			8	
6	Sweety Tamakuwala	S(1)/(App-130)/15682/2018 10/08/2018			2	
7	Mr.P				4	
8	Viral S. Patel	S(1)/(App-130)/10356/2017 13/06/2017			8	
9	Radhika Amlani	S(1)/(App-130)/13352/2015 31/08/2015			4	
10	Mr. Q				14	
11	Riddhi A.Vyas	S(1)/8042/2009 04/08/2009			2	
12	Rekha Picholiya	S(1)/(App-130)/11696/2011 08/11/2011			4	
13	Mr U				18	
14	Mr.T				2	
					80	

(4) વિષય : Seminar (604)

ક્રમ	અધ્યાપકનું નામ	યુનિ.ની માન્યતાના પત્રની તારીખ અને નંબર (એક-એક નકલ બીડવી)	વર્ષ/સેમેસ્ટર દીઠ ફાળવાર (કુલ તાસ)			કુલ તાસ (તાસના કલાકો) (પ્રેક્ટિકલના ૨ કલાકો = એક કલાકનો ૧ તાસ)
			First	Second	Third	
1	Jadav Bipin B.	S(1)/(App-130)/592/2014 15/01/2014			2	
2	Mr. P				4	
3	Mr.A				2	
					8	

(C) આ ડિગ્રી પ્રોગ્રામનો કુલ કાર્યભાર (તમામ વિષયો સાથે) અને અધ્યાપકોની નિમણૂંકની માહિતી (શા.શિક્ષણના વ્યાખ્યાતા તથા ગ્રંથપાલ સહિત) :

ક્રમ	વિષયનું નામ	જરૂરી અધ્યાપકોની સંખ્યા	યુનિવર્સિટી એપ્રુવ્ડ શિક્ષકોની સંખ્યા	ખૂટતા શિક્ષકો
1	COMPUTER SCIENCE	18	12	06
2	ENGLISH (8 Load in odd Sem.)	----	----	----
3	STATISTICS / MATHS (12+8 = 20 Load in odd Sem.)	----	----	----
4	MANAGEMENT (8 Load in Even Sem.)	----	----	----
5	ACCOUNTANCY (12 Load in Even Sem.)	----	----	----
6	PHYSICAL EDUCATION (BBA & BCA)	1	1	----
7	LIBRARIAN (BBA & BCA)	1	1	----

આ ડિગ્રી પ્રોગ્રામ માટે

(i) કાયમી જરૂરી અધ્યાપકોની કુલ સંખ્યા (તમામ વિષયો મળીને) : ૧૮

(ii) યુનિવર્સિટી માન્ય સંપૂર્ણ લાયકાત ધરાવતા (Ph.D. / NET / SLET ની શરત પૂર્ણ થતી હોય તેવા) કુલ કાયમી અધ્યાપકોની સંખ્યા : ૧૨

(iii) કાયમી નિમણૂકની ટકાવારી ૬૬.૬૭ % (iii) ઘટતા અધ્યાપકોની ટકાવારી : ૩૩.૩૩ %

સંસ્થામાં ચાલતા અભ્યાસક્રમોનું નામ (અભ્યાસક્રમ વાઇઝ અલગ-અલગ માહિતી મોકલવી	જરૂરી કુલ અધ્યાપકોની સંખ્યા	યુનિવર્સિટી માન્યતા પ્રાપ્ત પૂરા સમયના કાયમી અધ્યાપકોની સંખ્યા	૧૧ મહિનાના કોન્ટ્રાક્ચુલ અધ્યાપકોની સંખ્યા	વિઝિટીંગ/એડહોક અધ્યાપકો
બી.સી.એ.	૧૮	૧૨	૦	૬

(8) આચાર્યનું નામ :- I/C Prin. Chintu Hareshbhai Thakkar

યુનિવર્સિટી માન્યતાના પત્રની નકલ બિડવી

(9) શૈક્ષણિક તથા વહીવટી સ્ટાફને ચૂકવાતા પગાર સંબધિત માહિતી :

(i) પગાર ધોરણ : પાંચમુ / છઠું પગાર પંચ : છઠું પગાર પંચ

(ii) મોંઘવારી ભથ્થું % : ૯૦ % (iii) ઘરભાડા ભથ્થું % : ૨૦ % (iv) (મોં.ભ + ઘર. ભ.) % : ૧૧૦ %

(v) ગ્રાન્ટ ઈન એઇડ કોલેજમાં ચૂકવાતાં (DA તથા HRA) ની ટકાવારી (%) ૧૯૬ % + ૨૦ % = ૨૧૬ %

(vi) રેશિયો : (DA તથા HRA) : i.e. ((iv) ÷ (v)) : 0.51

(10) ૨૫ કે તેથી વધુ કોલેજોએ ભાગ લીધો હોય તેવી યુનિવર્સિટી દ્વારા આયોજિત રમતગમતની હરિફાઇઓમાં ભાગ લેવાની માહિતી **NIL**

(i) કોલેજોએ ભાગ લીધેલ હોઇ તેવી યુનિવર્સિટી આયોજિત રમતગમતની હરિફાઇઓની સંખ્યા (૨૫ કે તેથી વધુ):___ ___

(ii) આ પ્રોગ્રામમાં વિધાર્થીઓએ ભાગ લીધો હોય તેવી હરિફાઇઓની સંખ્યા : _____

(Please Provide on a Separate Sheet the list of events in which the college took part)

(11) ૨૫ કે તેથી વધુ કોલેજોએ ભાગ લીધો હોય તેવી યુવક મહોત્સવની હરીફાઇમાં ભાગ લીધો હોય તેની માહિતી - **NIL**

(i) યુનિવર્સિટી દ્વારા આયોજિત હરિફાઇઓની સંખ્યા :

(ii) આ કોલેજે ભાગ લીધો હોય તેવી હરિફાઇની સંખ્યા :

(આ કોલેજે ભાગ લીધો હોય તેવી હરિફાઇની યાદી અલગથી બિડવી)

(12) વહીવટી સ્ટાફ સંબંધિત માહિતી (પ્રયોગશાળાના સ્ટાફ સહિત)

		નિમાયેલા / જરૂરી
(i) હેડ કલાર્કની સંખ્યા	:	૦૨ / ૦૦
(ii) સિનિયર કલાર્કની સંખ્યા	:	૦૦ / ૦૦
(iii) જુનિયર કલાર્કની સંખ્યા	:	૦૧ / ૦૦
(iv) સેવકોની સંખ્યા	:	૦૪ / ૦૦
(v) અન્ય(સ્પષ્ટતા કરવી) લેબપ્રોગ્રામર	:	૦૨ / ૦૦
કુલ	:	૦૯ / ૦૦
ટકાવારી	:	------

(13) યુનિવર્સિટીને જોડાણની ફી તથા અન્ય ફી ચૂકવ્યા અંગેની માહિતી

(i) આ ડિગ્રી પ્રોગ્રામની કુલ જોડાણ અરજી ફી ૨૦,૦૦૦/-

(૧) રીસીપ્ટ નંબર. ૧૧૭૬૫૭૫ તથા તારીખ : ૨૯/૦૯/૨૦૨૧

(તમામ રીસીપ્ટની એક એક નકલ બિડવી)

(ii) વિધાર્થીદીઠ જોડાણ ફી :

(a) વિધાર્થીઓની સંખ્યા : ૯૧૪ (b) વિધાર્થીદીઠ રકમ : ૧,૩૨૦

(c) કુલ રકમ : ૧૨,૦૬,૪૮૦/-

(તમામ રીસીપ્ટની એક એક નકલ બિડવી)

(iii) યુનિવર્સિટી ડેમ્પસ ડેવેલોપમેન્ટ ફી :

(a) વિધાર્થીઓની સંખ્યા : ૯૧૪ (b) વિધાર્થીદીઠ રકમ : ૫૦

(c) કુલ રકમ : ૪૫,૭૦૦/-

(તમામ રીસીપ્ટની એક એક નકલ બિડવી)

(iv) યુનિવર્સિટી સ્પોર્ટસ ડેવેલોપમેન્ટ ફી :

(a) વિધાર્થીઓની સંખ્યા : ૯૧૪ (b) વિધાર્થીદીઠ રકમ : ૨૦

(c) કુલ રકમ : ૧૮,૨૮૦/-

(તમામ રીસીપ્ટની એક એક નકલ બિડવી)

(iv) યુનિવર્સિટી સ્પોર્ટસ એન્ડ કલ્ચરલ એક્ટીવીટી ફી :

(a) વિધાર્થીઓની સંખ્યા : ૯૧૪ (b) વિધાર્થીદીઠ રકમ : ૨૦

(c) કુલ રકમ : ૧૮,૨૮૦/-

(તમામ રીસીપ્ટની એક એક નકલ બિડવી)

(14) બોનસ / પેનલ્ટી પોઇન્ટ સંબધિત માહિતી :

(i) સ્ટાફરૂમની સાથે વોશરૂમની વ્યવસ્થા : છે / નથી છે

(ii) સ્ટાફરૂમ / કેમ્પસમાં વાઇફાઇની વ્યવસ્થા : છે / નથી છે

(iii) વિધાર્થીનીઓ માટે કોમનરૂમની વ્યવસ્થા : છે / નથી છે

(iv) ગ્રંથાલયમાં અલગ વાંચન માટેનો રૂમ : છે / નથી હા

ગ્રંથાલયમાં ઉપલબ્ધ પુસ્તકોની સંખ્યા ૫૧૪૪

(v) રમત ગમતનું મેદાન : છે / નથી ના

(vi) પ્રયોગશાળામાં જરૂરી સાધનોની ઉપલબ્ધી : છે / નથી --

(vii) કોલેજ જે મકાન/કેમ્પસમાં ચાલે છે તેમા શાળા કે આ યુનિ. સાથે સંલગ્ન નહી હોય તેવી સંસ્થા ચાલે છે કે કેમ ? (જો જવાબ "હા" હોય તો પેરા-૧૫ માં અન્ય અવલોકનોમાં વિગતો આપવી) : હા / નથી હા

(viii) સેવાપોથીમાં નિયમિત નોંધ કરવામાં આવે છે અને 0.69 (A & B) ની જોગવાઇઓનું પાલન થાય છે. : હા / નથી હા

(ix) સેમિનાર / કોન્ફરન્સ માટે ડયુટી લીવ આપવામાં આવે છે. : હા / નથી હા

(x) યુનિવર્સિટીના કોમ અર્થે ડયુટી લીવ આપવામાં આવે છે. : હા / નથી હા

(xi) મેટરનીટી / પેટરનીટી લીવ આપવામાં આવે છે. ? હા / નથી હા (પેટરનીટી - ના)

(xii) એનરોલમેન્ટની કાર્યવાહી પૂર્ણ થયેથી વિધાર્થીઓની ઓરીજીનલ માર્કશીટ તથા સર્ટીફીકેટ પરત આપવામાં આવે છે. : હા / નથી હા

(xiii) એન્ટી રેગીંગ સમિતિ રચાયેલ છે ? : હા / નથી હા

(xiv) જાતીય સતામણી રોકવા માટે સેલની રચના કરવામાં આવી છે ? : હા / નથી હા

(xv) યુનિવર્સિટીએ નિયત કર્યા સિવાયની અન્ય ફી લેવામાં આવે છે? : હા / નથી ના

(xvi) વિધાર્થીઓને પ્રોસ્પેકટર્સ આપવામાં આવે છે? : હા / નથી ના

(xvii) પ્રોસ્પેકટર્સ ની કિંમત જણાવો. : --

(xviii) વિધાર્થી સંઘ પ્રતિનિધિ (SRC) ના હિસાબો ઓડિટ થયેલ છે કે નહી ? : હા / ના હા

(xix) ગત વર્ષે જોડાણ માટે યુનિવર્સિટી દ્વારા જણાવેલ શરતોની સંખ્યા અને આ શરતો પૈકી પરિપાલન થયેલ શરતોની સંખ્યા. (પુરાવાનું બિડાણ જોડવું) બિડેલ છે

(xx) AAA નુ ઓડિટ થયેલ છે ? : હા / ના ના

(xxi) કન્યા છાત્રાલય છે કે નહી ? : હા / ના ના

(xxii) કુમાર છાત્રાલય છે કે નહી ? : હા / ના ના

(15) બોનસ / પેનલ્ટી પોઇન્ટ મળી શકે તેના અન્ય મુદ્દાઓ / અવલોકનો :

(ઉ.દા.તરીકે (૧) કોલેજ જે મકાન/કેમ્પસમાં ચાલે છે તેમા શાળા કે આ યુનિવર્સિટી સાથે સંલગ્ન નહી હોય તેવી સંસ્થા ચાલે છે કે કેમ તેની માહિતી (૨) વિધાર્થી / સ્ટાફ માટે ગ્રંથાલય / પ્રયોગશાળા / કેમ્પસ વગેરેમાં વિધાર્થીઓને મળવી જોઇતી સુવિધાનો અભાવ અથવા વધારાની સુવિધા વગેરે)

૧. I.C.Gandhi High School.

૨. ---

૩. ---

૪. ---

૫. ---

(16) સદર અભ્યાસક્રમનું રાજ્ય સરકારના શિક્ષણ વિભાગ, ગાંધીનગર તરફથી પ્રસિધ્ધ થયેલ છેલ્લામાં છેલ્લા જાહેરનામાની નકલ આપવી

આથી અમો પ્રમાણિત કરીએ છીએ કે ઉપર જણાવેલ માહિતી અમારી જાણ મુજબ અને ઉપલબ્ધ આધારો મુજબ સાચી અને ખરી છે.

આચાર્યની સહી
ચિન્ટુભાઇ એચ. ઠકકર
(નામ તથા સિક્કો)

સંચાલક મંડળના પ્રતિનિધિની સહી
સહમંત્રી
સુરત [illegible]

અમો, નીચે મુજબના સમિતિના અભ્યોએ ઉપરોક્ત માહિતીની ચકાસણી કરી છે અને ઉપલબ્ધ આધારો મુજબ તે સાચી અને ખરી છે. ઉપરોકત માહિતી અને અવલોકનોના આધારે અમો સદર ડિગ્રી પ્રોગ્રામ માટે સંસ્થાની જોડાણની અરજી ગ્રાહય રાખી નીચેના સમયગાળા માટે ચાલુ જોડાણ આપવા ભલામણ કરીએ છીએ.

સમય ગાળો : ૨૦૨૨ - ૨૩

Conditions:

1

2

3

4

૫

૧) ડૉ. મેહુલ દેસાઇ		૨) ડૉ. કશ્યપ ખરચ્યા	
૩) શ્રી ઓમકારસિંહ વાંસિયા		૪) ડૉ. તેજસ ઘડિયાળી	
૫) ડૉ. ધનંજય પટેલ		૬) ડૉ. યતીન સોલંકી	
૭) શ્રીમતી દિપજયા પી. પટેલ		૮) ડૉ. કલ્પેશ ચોપરા	
૯) ડૉ. મહેતા સ્વાતી		૧૦) ડૉ. જાનકી મિસ્ત્રી	
૧૧) ડૉ. સુમતી સિનોઇ			

શરતો (બી.બી.એ/બી.સી.એ)

બી.બી.એ.

૧. કાયમી પ્રિન્સીપાલની નિમણૂક કરવામાં આવ.
૨. બી.બી.એ. ના અભ્યાસક્રમ માટે પૂર્ણ સમયનાં ૧ MBA Finance Sub. ના Asst. Professor ની નિમણૂક કરવી
૩. સરકારશ્રી અને યુનિવર્સિટીના ધારા ધોરણો મુજબ પગારધોરણ ડી.એ તથા અન્ય ભથ્થા ચુકવવામાં આવે.
૪. પ્રર્વતમાન નિયમ મુજબ T.A. ૧૬૦૦ રૂપીયા ચુકવામાં આવે.
૫. બી.બી.એ ના અભ્યાસક્રમ અનુસાર જરૂરી સંદર્ભ પુસ્તકો અને સામાયિકો વસાવામાં આવે.
૬. અધ્યાપકોને નિયમ અનુસાર CAS નો લાભ આપવામાં આવે.
૭. યુનિવર્સિટી ઓર્ડિનન્સ ૬૯એ અને ૬૯બી નું ફરજીયાતપણે પાલન કરવામાં આવે
૮. IQAC Cell ની સ્થાપના કરવી.
૯. VNSGU ના નિયમાનુસાર Women Cell ની રચના કરવી.
૧૦. સફાઇ માટેની જરૂરી વ્યવસ્થા કરવી.

બી.સી.એ.

૧. કાયમી પ્રિન્સીપાલની નિમણૂક કરવામાં આવે.
૨. બી.સી.એ. ના અભ્યાસક્રમ માટે પૂર્ણ સમયનાં ૬ કોમ્પ્યુટર સાયન્સ વિષયના Asst. Professor ની નિમણૂક કરવી.
૩. લેબ-૧ અપગ્રેડ કરવામાં આવે.
૪. એક લેબમાં વધુ ૧૦ કોમ્પ્યુટર ની સુવિધા ઉપલબ્ધ કરવામાં આવે.
૫. સરકારશ્રી અને યુનિવર્સિટીના ધારા ધોરણો મુજબ પગારધોરણ ડી.એ તથા અન્ય ભથ્થા ચુકવવામાં આવે.
૬. પ્રર્વતમાન નિયમ મુજબ T.A. ૧૬૦૦ રૂપીયા ચુકવામાં આવે.
૭. બી.સી.એ ના અભ્યાસક્રમ અનુસાર જરૂરી સંદર્ભ પુસ્તકો અને સામાયિકો વસાવામાં આવે.
૮. અધ્યાપકોને નિયમ અનુસાર CAS નો લાભ આપવામાં આવે.
૯. યુનિવર્સિટી ઓર્ડિનન્સ ૬૯ એ અને ૬૯ બી નું ફરજીયાતપણે પાલન કરવામાં આવે
૧૦. IQAC Cell ની સ્થાપના કરવી.
૧૧. VNSGU ના નિયમાનુસાર Women Cell ની રચના કરવી.
૧૨. 1 Lab Assistant ની નિમણૂક કરવી.
૧૩. સફાઇ માટેની જરૂરી વ્યવસ્થા કરવી.

ઉપરોક્ત શરતોને આધીન બી.બી.એ ના ૩ ડીવીઝન અને બી.સી.એ. ના ૪ ડીવીઝન અમો સદર ડીગ્રી પ્રોગ્રામ માટે સંસ્થાના જોડાણની અરજી ગ્રાહ્ય રાખી ચાલુ જોડાણ આપવા ભલામણ કરીએ છીએ.

સમય ગાળો : ૨૦૨૨ - ૨૩

૧) ડૉ. મેહુલ દેસાઇ	10/2/22	૨) ડૉ. કલ્પ ખરચ્યા	હાજર
૩) શ્રી ઓમકારસિંહ વાંશિયા	હાજર	૪) ડૉ. તેજસ ધડિયાળી	હાજર
૫) ડૉ. ધનંજય પટેલ	હાજર	૬) ડૉ. વતીન સોલંકી	હાજર
૭) શ્રીમતી દિપજયા પી.	હાજર	૮) ડૉ. કલ્પેશ ચોપરા	હાજર
૯) ડૉ. મહેતા સ્વાતી	હાજર	૧૦) ડૉ. જાનકી મિસ્ત્રી	હાજર
૧૧) ડૉ. સુમતી શિનોઇ	હાજર		

Veer Narmad South Gujarat University, Surat

Point Calculation Table for Approval / Categorization of BCA institutes

No of Divisions 4

{ A } Staff [45]

Sr. No	Parameter	Max Points	Requirement	Institute availability	LIC Observation
1	Principal / Director	5	1	0	0
2	Teachers	22	18	12	14.67
3	Technical Staff	3	2	2	3
4	Librarian	1	1	1	1
5	Physical Instructor	1	1	1	1
6	Clerical Staff Member	1	3	3	1
7	Peons	1	4	4	1
8	Salary				
	(A) 6th Pay	6	100% as on date	6	6
	(B) DA	5	196% as on date	90	2.29
	{ B } Laboratory[25]				
9	Computers	10	300	215	7.17
10	Servers	3	1	3	3
11	Internet	3	Broadband	100 MBPS	3
12	Network	3	Structured	3	3
13	Licensed Software				
	System Software	2	License	2	2
	Application Software	2	License	2	2
14	Printers	2	10	10	2
	{ C } Library[10]				
15	No of Books/Volume	2	>=2000	2307	2
16	No. of Tites	2	>=750	315	1
17	No. of Magazines and newspapers	1	>=5	23	1
18	No. of Journals	1	>=3	3	1
19	Expenditure in Last Year	4	2% of collected fees	0	0
	{ D } Physical Infrastructure[20]				
20	No. of Class Rooms	5	15	12	4
21	Calss Room Facilities	2	LCD with Internet	2	2
22	Staff Room	2	with Computers & Freshroom	2	2
23	Library	2	>=500 sq.ft	1	2
24	Reading Hall	1	Separate Reading hall	1	1
25	Girls Room	1	YES	1	1
26	Playing Ground	1	YES	1	1
27	Own Land	3	YES	3	3
28	Own separate Building	3	YES	0	0
					73.13

Meeting ID	Topic	Start Time	End Time	User Email	Duration (Minutes)	Participants
82109447501	Online LIC for Continue Affiliation - Shri Shambhubhai V. Patel College of Computer Science & Business Management	02-08-2022 13:36	02-08-2022 16:14	webinar5@vnsgu.ac.in	158	72
Name (Original Name)	User Email	Total Duration (Minutes)	Guest			
VNSGU University	webinar5@vnsgu.ac.in	158	No			
Mr. Shanil Patel		108	Yes			
Chintan Thakkar	thakkar.chintan.h@gmail.com	94	Yes			
mehul desai (udhna trust udhna)		23	Yes			
Kashyap's iPhone		137	Yes			
dipjaya patel	pateldipjaya@gmail.com	135	Yes			
Janki Mistry		130	Yes			
kalpesh chopra	chopra11kalpesh@gmail.com	134	Yes			
Dhananjay Patel		89	Yes			
sumati Shenoy	sumati.mangalore@gmail.com	130	Yes			
Dr. Swati Mehta	swatimehta2210@gmail.com	124	Yes			
Dr Yatin Solanki		130	Yes			
Om Vansia	omvansia@gmail.com	127	Yes			
Mehul		116	Yes			
Tejas Guadiyali - Udhna College		58	Yes			
Dr Tejas Ghadiyali# Udhna College		75	Yes			
heena oza		19	Yes			
Radhvalu College		83	Yes			
Riddhi Joshi	riddhijoshi13@gmail.com	20	Yes			
Rutesh		21	Yes			
Purvi Mogera	purvi.mogera@gmail.com	20	Yes			

ANAHITA PITHAWALA	pithawalaanahita@gmail.com	23	Yes				
Chirag Gulani	chiraggulani2@gmail.com	20	Yes				
Dharani Gandhi	dharanigandhifdp@gmail.com	27	Yes				
Dr. Piyush Arora		19	Yes				
Nisha Khurana	nisha.svp04@gmail.com	19	Yes				
Shivani Patil		27	Yes				
Sweety Tamakuwala	sweety.jaypatel.fdp@gmail.com	27	Yes				
Heta Desai	online.hetadesai@gmail.com	27	Yes				
Vidhi Joshi	vidhijoshi.svpatelcsbm@gmail.com	19	Yes				
Binal Na k	birni.naik594@gmail.com	27	Yes				
Rosemol Thomas	rosemltk@gmail.com	19	Yes				
Viral Pate	viralspatel05@gmail.com	19	Yes				
Chetan N. patel		21	Yes				
swati ha ani		1	Yes				
Bipin Jacav	bipin.jadav@gmail.com	21	Yes				
swati ha ani	swatihalani174@gmail.com	19	Yes				
Dr.Radhika Amlani	radhika.sdjic@gmail.com	19	Yes				
HARDIK GANGADWALA	bca.svp@gmail.com	20	Yes				
Ravi	rtutorial07@gmail.com	26	Yes				
Divya Padhiyar	dipupadhiyar17@gmail.com	23	Yes				
Jinesh Shah	jineshshahsvp@gmail.com	19	Yes				
Rekha Pichholiya	moodle.fdp.rekha@gmail.com	19	Yes				
Bhavin Rana		25	Yes				
Bhumi Vyas	bhumi_pathak@icloud.com	18	Yes				
Vijay Patel	vijaysp1977@gmail.com	7	Yes				
Piyush Modi	modipiyush11@gmail.com	7	Yes				
Sanjay Amir		7	Yes				
Dr		1	Yes				
Dr.Asmita v. Pansuriya		8	Yes				
Dr. Ankita Zadeshvariya		6	Yes				

16/02/22

અ.ગ્રેમિક કાઉન્સિલ તા. 30/03/2022
બાબત 22 બિડાણ/પરિશિષ્ટ 10

વી. ન. દ. દ. યુનિ. સુરત
ચાવક ક 214
તારીખ 16/02/2022

વીર નર્મદ દક્ષિણ ગુજરાત યુનિવર્સિટી,

ઉધના - મગદલ્લા રોડ, પાંડુ, સુરત - ૩૯૫૦૦૭

કોલેજોએ આપવાની અને સ્થાનિક તપાસ સમિતિએ ચકાસવાની માહિતી માટેનું નિયત પત્રક
દરેક ડીગ્રી પ્રોગ્રામ માટે અલગથી આ ફોર્મ ભરવું

(1) કોલેજનું નામ અને સરનામું : ડોલીબેન દેસાઈ ઇન્સ્ટીટ્યુટ ઓફ કોમ્પ્યુટર એન્ડ અલાઈડ સાયન્સ.

(2) ડિગ્રી–પ્રોગ્રામનું નામ : બી.સી.એ (અંગ્રેજી માધ્યમ)

(3) આ ડિગ્રી પ્રોગ્રામમાં વિકલ્પોના નામ : કોમ્પ્યુટર સાયન્સ

(4) વર્ગ દીઠ સંખ્યા : ૮૧

(< 60, > 100)

(5) વર્ગોની સંખ્યા : F. Y. : ૧, S. Y.: ૧, T. Y.: ૧,

(6) કુલ વિદ્યાર્થીઓની સંખ્યા : F. Y. : ૭૫, S. Y. : ૫૩, T. Y.: ૧૯ Total : ૧૪૭

(7) શૈક્ષણિક સ્ટાફ સંબધિત માહિતી : (શા. શિક્ષણના વ્યાખ્યાતા અને ગ્રંથપાલ સહિત)

() વર્ગોની સંખ્યા તથા વિષયવાર કાર્યભાર : Annexure – ૧

() દરેક વિષય માટે નીચેની માહિતી અલગથી આપવી. (જો વિષય એક થી વધુ ડિગ્રી પ્રોગ્રામમાં બતાવવામાં આવતો હોય તો તેવા દરેક ડિગ્રી પ્રોગ્રામમાં તેને સમાવવો.)

(I) વિષય : (1) _____

ક્રમ	અધ્યાપકનું નામ	યુનિ. ની માન્યતાના પત્રની તારીખ અને નંબર (એક–એક નકલ બીડવી)	વર્ષ/ સેમેસ્ટર દીઠ કાર્યભાર (કુલ તાસ)			કુલ તાસ (તાસના કલાકો) (પ્રેકટિકલના 2 કલાકો = એક કલાકનો I તાસ)
			પ્રથમ	દ્વિતિય	તૃતીય	
1.						
2.						
.						
.						
		કુલ				

Annexure - ૨

(II) વિષય : (2) _____

ક્રમ	અધ્યાપકનું નામ	યુનિ. ની માન્યતાના પત્રની તારીખ અને નંબર (એક– એક નકલ બીડવી)	વર્ષ/ સેમેસ્ટર દીઠ કાર્યભાર (કુલ તાસ)			કુલ તાસ (તાસના કલાકો) (પ્રેકટિકલના 2 કલાકો = એક કલાકનો 1 તાસ)
			પ્રથમ	દ્વિતિય	તૃતીય	
1.						
2.						
.						
		કુલ				

Annexure - ૨

(III) વિષય : (3) _____

(અલગ સીટમાં માહિતી આપવી)

(B) આ ડિગ્રી પ્રોગ્રામનો કુલ કાર્યભાર (તમામ વિષયો સાથે) અને અધ્યાપકોની નિમણૂંકની માહિતી (શા.શિક્ષણના વ્યાખ્યાતા તથા ગ્રંથાલય સહિત) :

ક્રમ	વિષયનું નામ	જરૂરી અધ્યાપકોની સંખ્યા	યુનિવર્સિટી એપ્રુવ્ડ શિક્ષકોની સંખ્યા	ખૂટતા શિક્ષકો
1	શાર રીક શિક્ષણ	1		
2	ગ્રંથાલય	1		
3				
4				
.				
.				
.				

Annexure ૨ 3

આ ડિગ્રી પ્રોગ્રામ માટે

(i) જરૂરી અધ્યાપકોની કુલ સંખ્યા (તમામ વિષયો મળીને) : _____

(ii) યુનિવર્સિટી માન્ય કુલ અધ્યાપકોની સંખ્યા : _____

(iii) નિમણૂકની ટકાવારી _____% (iv) ઘટતા અધ્યાપકોની ટકાવારી : _____%

(માહિતી અલગ સીટમાં આપવી)

સંસ્થામાં ચાલતા અભ્યાસક્રમોનું નામ (અભ્યાસક્રમ વાઈઝ અલગ-અલગ માહિતી મોકલવી)	જરૂરી કુલ અધ્યાપકોની સંખ્યા	યુનિવર્સીટી માન્યતા પ્રાપ્ત પુરા સમયના કાયમી અધ્યાપકોની સંખ્યા	૧૧ મહિનાના કોન્ટ્રાક્ચ્યુલ અધ્યાપકોની સંખ્યા	વીઝીટીંગ અધ્યાપકો
Annexure – ४				

(8) આચાર્યનું નામ : ઈ. ચા. આચાર્ય: ડૉ. રીના અતુલભાઈ દેસાઇ (Annexure – ५)
(યુનિવર્સિટી માન્યતાના પત્રની નકલ બિડવી)

(9) શૈક્ષણિક તથા વહીવટી સ્ટાફને ચૂકવાતા પગાર સંબંધિત માહિતી : (Annexure – 6)

(i) પગાર ધોરણ : પાંચમુ / છઠું પગાર પંચ : છઠું

(ii) મોંઘવારી ભથ્થું % : ૯૦% (iii) ઘરભાડા ભથ્થું % :૧૦% (iv) (મો.ભ + ઘ૨ ભાડા ભથ્થું) % : ૧૦૦ %

(v) ગ્રાન્ટ ઈન એઈડ્ કોલેજમાં ચૂકવાતાં (DA + HRA) ની ટકાવારી (%) ૧૨૫% + ૧૦% = ૧૩૫%

(vi) રેશિયો : (DA +HRA) : i.e. ((iv) ÷ (v)) : ૦.૭૪ %

(10) ૨૫ કે તેથી વધુ કોલેજોએ ભાગ લીધો હોય તેવી યુનિવર્સિટી દ્વારા આયોજિત રમતગમતની હરિફાઈઓમાં ભાગ લેવાની માહિતી

(i) કોલેજોએ ભાગ લીધેલ હોઈ તેવી યુનિવર્સિટી આયોજિત રમતગમતની હરિફાઈઓની સંખ્યા (૨૫ કે તેથી વધુ): ના

(ii) આ પ્રોગ્રામમાં વિદ્યાર્થીઓએ ભાગ લીધો હોય તેવી હરિફાઈઓની સંખ્યા : ૦૦

(Please Provide on a Separate Sheet the list of events in which the college took Part)

(11) ૨૫ કે તેથી વધુ કોલેજોએ ભાગ લીધો હોય તેવી યુવક મહોત્સવની હરીફાઈમાં ભાગ લીધો હોય તેની માહિતી

(i) યુનિવર્સિટી દ્વારા આયોજિત હરિફાઈઓની સંખ્યા : ૦૦

(ii) આ કોલેજે ભાગ લીધો હોય તેવી હરિફાઈની સંખ્યા : ૦૦

(આ કોલેજે ભાગ લીધેલ હોય તેવી હરિફાઈની યાદી અલગથી બિડવી)

(12) વહીવટી સ્ટાફ સંબંધિત માહિતી (પ્રયોગશાળાના સ્ટાફ સહિત)

	નિમાયેલ / જરૂરી
(i) હેડ કલાર્કની સંખ્યા :	૦ / ૦
(ii) સિનિયર કલાર્કની સંખ્યા	૧ / ૧
(iii) જુનિયર કલાર્કની સંખ્યા	૧ / ૨
(iv) સેવકોની સંખ્યા	૨ / ૨
(v) અન્ય (સ્પષ્ટતા કરવી)	૦ / ૦
કુલ .	૪ / ૫

ટકાવારી : ૮૦.૦૦ %

(13) યુનિવર્સિટીને જોડાણની ફી તથા અન્ય ફી ચૂકવ્યા અંગેની માહિતી : (Annexure – ७)

(i) આ ડિગ્રી પ્રોગ્રામની કુલ જોડાણઅરજી ફી : ૨૦,૦૦૦

(i) રીસીપ્ટ નંબર.: ૧૯૨૯૩ તથા તારીખ : ૨૪/૦૯/૨૦૨૧
(તમામ રીસીપ્ટની એક એક નકલ બિડવી)

(ii) વિદ્યાર્થી દીઠ જોડાણ ફી : (Annexure – ८)

(a) વિદ્યાર્થીઓની સંખ્યા : ૧૪૭ (b) વિદ્યાર્થી દીઠ રકમ : ૧૩૨૦

I કુલ રકમ : ૧,૯૪,૦૪૦ રીસીપ્ટ નંબર.: ૪૪૧૩૦,૨૯૩૬૭ તારીખ : ૧૪/૧૨/૨૦૨૧,૨૮/૧૦/૨૦૨૧
(તમામ રીસીપ્ટની એક નકલ બિડવી)

(iii) યુનિવર્સિટી કેમ્પસ ડેવેલોપમેન્ટ ફી : (Annexure – ९)

(a) વિદ્યાર્થીઓની સંખ્યા : ૧૪૫*૨ (b) વિદ્યાર્થી દીઠ રકમ : ૫૦

I કુલ રકમ : ૧૪૫૦૦
(તમામ રીસીપ્ટની એક એક નકલ બિડવી)

(iv) સ્પોર્ટ સ ડેવેલોપમેન્ટ ફી :

(a) વિદ્યાર્થીઓની સંખ્યા : ૧૪૫ *૨ (b) વિદ્યાર્થી દીઠ રકમ : ૨૦

I કુલ રકમ : ૫૮૦૦

(તમામ રીસીપ્ટની એક એક નકલ બિડવી)

(v) યુનિવર્સિ ટી સ્પોર્ટસ એન્ડ કલ્ચરલ એક્ટીવીટી ફી :

(a) વિદ્યાર્થી ઓની સંખ્યા : ૧૪૫ *૨ (b) વિદ્યાર્થી દીઠ રકમ : ૨૦

I કુલ રકમ : ૫૮૦૦

(તમામ રીસીપ્ટની એક એક નકલ બિડવી)

(14) બોનસ/પેનલ્ટી પોઈન્ટ સંબધિત માહિતી :

(i) સ્ટાફરૂમની સાથે વોશરૂમ ની વ્યવસ્થા : છે

(ii) સ્ટાફરૂમ / કેમ્પસમાં વાઈફાઈની વ્યવસ્થા : છે

(iii) વિદ્યાર્થીનીઓ માટે કોમનરૂમની વ્યવસ્થા : છે

(iv) ગ્રંથાલયમાં અલગ વાંચન માટેનો રૂમ : છે

ગ્રંથાલયમાં ઉપલબ્ધ પુસ્તકોની સંખ્યા : (Annexure – १०)

(v) રમત ગમતનું મેદાન : છે

(vi) પ્રયોગશાળામાં જરૂર મુજબના સાધનોની ઉપલબ્ધી : છે
(ઉપલબ્ધ સાધનોની યાદી પ્રયોગશાળા માટે બિડવી)

(vii) કોલેજ જે મકાન/ કેમ્પસમાં ચાલે છે તેના શાળા કે આ યુનિ. સાથે સંલગ્ન નહી હોય તેવી સંસ્થા ચાલે છે કે કેમ ? હા
(જો જવાબ ' હા ' હોય તો પેરા– ૧૫ માં અન્ય અવલોકનોમાં વિગતો આપવી.)

(viii) સેવાપોથીમાં નિયમિત નોંધ કરવામાં આવે છે. અને O.69 (A & B) ની જોગવાઈઓનું પાલન થાય છે. હા

(ix) સેમિનાર/ કોન્ફરન્સ માટે ડયુટી લીવ આપવામાં આવે છે. ? હા

(x) યુનિવર્સિટીના કામ અર્થે ડ્યુટી લીવ આપવામાં આવે છે. ?	હા	
(xi) મેન્ટરીટી / પેટરનીટી લીવ આપવામાં આવે છે ?	હા	
(xii) એન્રોલમેન્ટની કાર્યવાહી પૂર્ણ થયેથી વિદ્યાર્થીઓની ઓરીજીનલ માર્કશીટ તથા સર્ટીફીકેટ પરત આપવામાં આવે છે.	હા	
(xiii) એન્ટી રેગીંગ સમિતિ રચાયેલ છે ?	હા	(Annexure – ૧૧)
(xiv) જાતીય સતામણી રોકવા માટે સેલની રચના કરવામાં આવી છે.	હા	(Annexure – ૧૨-૧૪)
(xv) યુનિવર્સિટીએ નિયત કર્યા સિવાયની અન્ય ફી લેવામાં આવે છે ?	ના	(Annexure – ૧૫)
(xvi) વિદ્યાર્થીઓને પ્રોસ્પેકટર્સ આપવામાં આવે છે ?	હા	
(xvii) પ્રોસપેકટર્સની કિંમત જણાવો.	રૂા. 0/-	
(xviii) વિદ્યાર્થી સંઘ પ્રતિનિધિ SRC) ના હિસાબો ઓડિટ થયેલ છે કે નહી ?	હા	
(xix) ગત વર્ષે જોડાણ માટે યુનિવર્સિટી દ્વારા જણાવેલ શરતોની સંખ્યા અને આ શરતો પૈકી પરિપાલન થયેલ શરતોની સંખ્યા .(પુરાવાનું બિડાણ જોડવું)		
(xx) AAA નું ઓડિટ થયેલ છે ?		(Annexure – ૧૬)
(xxi) કન્યા છાત્રાલય છે કે નહી ?	ના	
(xxii) કુમાર છાત્રાલય છે કે નહી ?	ના	
(xxiii) ફાયર સેફટી માટે જરૂરી માત્રામાં સાધનસામગ્રી, યંત્રસામગ્રી અને ઉપકરણો ઉપલબ્ધ છે કે નહી ?	હા	

(15) *બોનસ / પેનલ્ટી પોઈન્ટ મળી શકે તેના અન્ય મુદ્દાઓ / અવલોકનો :*
(ઉ.દા. તરીકે (૧) કોલેજ જે મકાન/ કેમ્પસમાં ચાલે છે તેમા શાળા કે આ યુનિ. સાથે સંલગ્ન નહી હોય તેવી સંસ્થા ચાલે છે કે કેમ તેની માહિતી (૨) વિદ્યાર્થી / સ્ટાફ માટે ગ્રંથાલય / પ્રયોગશાળા/ કેમ્પસ/પી.એફ. વગેરેમાં વિદ્યાર્થીઓને મળવી જોઈતી સુવિધાનો અભાવ અથવા વધારાની સુવિધા વગેરે)

1.

2.

3.

.

.

.

(16) સદર અભ્યાસક્રમનું રાજય સરકારના શિક્ષણ વિભાગ, ગાંધીનગર તરફથી પ્રસિધ્ધ થયેલ છેલ્લાંમાં છેલ્લા જાહેરનામાની નકલ આપવી.

આથી અમો પ્રમાણિત કરીએ છીએ કે ઉપર જણાવેલ માહિતી અમારી જાણ મુજબ અને ઉપલબ્ધ આધારો મુજબ સાચી અને ખરી છે.

આચાર્યની સહી
(નામ તથા સિક્કો)

I/C PRINCIPAL
DOLLYBEN DESAI INSTITUTE OF
COMPUTER AND ALLIED SCIENCES

સંચાલક મંડળનાં પ્રતિનિધિની સહી
(નામ અને સિક્કો)

અવલોકનો :

૧. કોલેજમાં હાલ ઈ.ચા. આચાર્ય કાર્યરત છે.

૨. ફાયર સેફટીના અપડેટ સાધનોની વ્યવસ્થા છે.

૩. સમગ્ર બિલ્ડિંગમાં CCTV ની સગવડ સાથે ઉપલબ્ધ છે.

૪. COVID ના સમયમાં અધ્યાપકોને ૫૦% પગાર અપાયો હતો. બાકી પગાર માંથી ૨૫% પગાર અધ્યાપકોને ચૂકવી

દેવાયો છે તેમજ ૨૫% પગાર ચૂકવવાનો બાકી છે, જે માર્ચ મહીનામાં ચૂકવવા બાહેંધરી આપી છે.

૫. કોલેજનું અલગ રમત નું મેદાન છે.

૬. કોલેજ બિલ્ડિંગમાં BCA માટેની અલાયદી લેબ ની વ્યવસ્થા થઈ ગયેલ છે.

૭. BCA માં Mathematics અને Statistics વિષય માટે મુલાકાતી અધ્યાપકો આવે છે.

Veer Narmad South Gujarat University, Surat

Point Calculation Table for Approval / Categorization of BCA Institutes

Name of College : Dollyben Desai Institute of Computer And Allied Sciences, Palsana

No. of Division : 1

Sr. No.	Parameter	Max Points	Requirement	Institute Availibility	LIC Observation
			{A} Staff [45]		
1	Principal / Director	5	1	0	0
2	Teachers	22	22	5	5
3	Technical Staff	3	2	0	0
4	Libration	1	1	1	1
5	Physical Instructor	1	1	1	1
6	Clerical Staff Members	1		2	1
7	Peons	1	1	2	1
8	Salary				
	(A) 6th Pay	6	100% as on date	3	3
	(B) DA	5	100% as on date		2
			{B} Laboratory [25]		
9	Computers	10	300	60	10
10	Servers	3	1	1	3
11	Internet	3	Broadband	Broadband	3
12	Network	3	Structured	Structured	3
13	Licensed Software				
	System Software	2	Licence	Licence	2
	Application Software	2	Licence	Licence	2
14	Printers	2	10	4	2
			{C} Library [10]		
15	No. of Books/ Volume	2	>=2000	746	1
16	No. of Titles	2	>=750	110	1
17	No. of Magazines and Newspaper	1	>=5	2+1=3	1
18	No. of Journals	1	>=3	1	1
19	Expenditure in Last year	4	2% of collected fees	2	2
			{D} Physical Infrastructure		
20	No. of Class Rooms	5	15	11	5
21	Class Room Facilities	2	LCD with Internet	0	0
22	Staff Room	2	With Computers & Freshroom	2	2
23	Library	2	>=500 sq.ft	2	2
24	Reading Hall	1	Separate Reading hall	1	1
25	Girls Room	1	YES	1	1
26	Playing Ground	1	YES	1	1
27	Own Land	3	YES	3	3
28	Own separate Building	3	YES	3	3
				Total	63

Meeting ID	Topic	Start Time	End Time	User Email	Duration (Minutes)	Participants
87987344124	Online LIC for Continue Affiliation - Dollyben Desai Institute of Computer & Allied Sciences	02-09-2022 10:27	02-09-2022 12:09	webinar4@vnsgu.ac.in	103	21
Name (Original Name)	User Email	Total Duration (Minutes)	Guest			
VNSG University	webinar4@vnsgu.ac.in	103	No			
Dr. Y. J. Mistry GACC Vansda		102	Yes			
Dollyben Desai Institute of Computer and Allied Sciences Palsana	principal_217@vnsgu.ac.in	77	Yes			
Dr. Naresh Butani		32	Yes			
Dr.S.P.Vora & Dr. Mukesh Chaudhari		73	Yes			
Naresh Butani	nareshbutani@gmail.com	45	Yes			
Prof. Manish Tailor		70	Yes			
Dr. Vijay I. Patel		73	Yes			
Prof. Dr. Hitesh J Patel		59	Yes			
Mukesh Mahida	mbmahida@yahoo.com	50	Yes			
Bharat Patel		51	Yes			
Yogeshkumar Mistry	yjmistry2012@gmail.com	58	Yes			
Brijesh Shukla		32	Yes			

SMT. SUMATIBEN R. BHATT EDUCATION CAMPUS
Administered by : Dr. Saurabh J. Desai Charitable Trust

DOLLYBEN DESAI INSTITUTE OF COMPUTER AND ALLIED SCIENCES

(Affiliated to VEER NARMAD SOUTH GUJARAT UNIVERSITY, SURAT)
College Code : BCA : 217 B.Sc / B.Com : 353

24/28

રેફ.નંબર :DDICAS/2022/03/33 Affiliation 25/03/2022 તારીખ: ૨૪-૩-૨૦૨૨

વી. નં. ઉ. યુ. યુનિ. સુરત
આવક નં....4418.....
તારીખ.....25.3.22.....

પ્રતિ,
રજીસ્ટ્રારશ્રી,
વીર નર્મદ સાઉથ ગુજરાત યુનીવર્સીટી,
સુરત

વિષય : ચાલુ જોડાણની શરતોની પૂર્તતા કરવા બાંહેધરી આપતો અહેવાલ તેમજ અન્ય માહિતી જમા કરાવવા બાબત

માનનીય સાહેબશ્રી ,

સવિનય સહ જણાવવાનું કે , આપના પત્ર ક્રમાંક : જોડાણ/(યુ.જી)/ (પલસાણા-૨૧૭)/બી.સી.એ.(૨૨)/૪૩૦૯ અને પત્ર ક્રમાંક : જોડાણ/(યુ.જી)/ (પલસાણા-૩૫૩)/બી.કોમ.(૨૨)/૪૪૦૪ અંતર્ગત, સ્વનિર્ભર અભ્યાસક્રમનું ચાલુ જોડાણ મેળવવા માટેની જોડાણ અરજીના સંદર્ભમાં, શરતો ની પરિપાલન માટેની બાહેંધરી તેમજ અધ્યાપકોની ખાલી, ભરાયેલી અને કુલ જગ્યાની માહિતી, અને સ્ટુડન્ટ કાઉન્સિલની કુલ આવક અને જાવકની માહિતી જમા કરાવીએ છીએ.

આપનો આભાર સહ

ઈ.ચા. આચાર્ય
ડોલીબેન દેસાઈ ઈન્સ્ટીટ્યુટ ઓફ કોમ્પ્યુટર એન્ડ અલાઈડ સાયન્સીસ, પલસાણા

બીડાણ :
બી.સી.એ, અને બી.કોમ.ની શરતો તથા પરિપાલન માટેની બાહેંધરી
Annexure – ૧ અધ્યાપકોની માહિતી
Annexure – ૨ સ્ટુડન્ટ કાઉન્સિલની કુલ આવક અને જાવક અંગેની માહિતી

At. & Po. Palsana, Palsana-Baleshwar Road, Dist. Surat, Gujarat-394315. Ph : 02622-264231, Mo. 98251 65231
E-mail : dollybendesaiinstitute@yahoo.co.in ● Website : www.ddicas.in

SMT. SUMATIBEN R. BHATT EDUCATION CAMPUS
Administered by Dr. Saurabh J. Desai Charitable Trust

DOLLYBEN DESAI INSTITUTE OF COMPUTER AND ALLIED SCIENCES

(Affiliated to VEER NARMAD SOUTH GUJARAT UNIVERSITY, SURAT)
College Code : BCA : 217 B.Sc / B.Com : 353

Ref No: DDICAS/2022/03/31

તા -૨૩/૦૩/૨૦૨૨

પ્રતિ શ્રી,
રજિસ્ટ્રાર,
વીર નર્મદ દક્ષિણ ગુજરાત યુનિવર્સિટી
સુરત

વિષય: LIC કમિટી દ્વારા આપવામાં આવેલ શરતોના પરિપાલનની બાંહેધરી

માનનીય મહોદય શ્રી,

યુનિવર્સિટી દ્વારા તારીખ ૦૫/૦૩/૨૦૨૨ના પરિપત્ર નંબર:-(જોડાણ)(યુજી) (પલસાણા-૩૫૩)(બી.કોમ)(૨૨)/૪૪૦૪ ના સંદર્ભમાં જણાવવાનું કે શૈ. વર્ષ ૨૦૨૨-૨૩ ના ચાલુ જોડાણ-માટેની શરતોના પરિપાલનની બાંહેધરીનો અહેવાલ નીચે મુજબ છે.

બી.કોમ ની શરતો તથા પરિપાલન માટેની બાંહેધરી

ક્રમ	શરતની વિગત	પરિપાલન માટેની બાંહેધરી
૧	કાયમી આચાર્યની નિમણુંક કરવી.	સંસ્થા દ્વારા કાયમી આચાર્ય ની નિમણૂક માટે ૬ થી વધુ પ્રયાસ કરવામાં આવેલ છે, પરતું એક પણ અરજી ન મળતા નિમણૂક થઇ શકી નથી. હાલ, કેંદ્રસ્થ ભરતી માટે યુનિવર્સિટી દ્વારા માહિતી મંગાવવામાં આવી હતી, જે યુનિવર્સિટીને જમા કરાવેલ છે.
૨	COVID ના સમયમાં અધ્યાપકોને ૫૦% પગાર અપાયો હતો. બાકી ૨૫% પગાર અધ્યાપકોને ચુકવી દેવાયો છે. તેમજ ૨૫% પગાર ચૂકવવાનો બાકી છે તે સત્વરે ચૂકવી આપવો.	સંસ્થા દ્વારા અધ્યાપકો ને બાકી ૨૫% પગાર ટુંક સમય માં ચૂકવી આપવામાં આવશે. જે માટેની સંસ્થા બાંહેધરી આપે છે.
૩	યુનિવર્સીટી તેમજ ગુજરાત રાજ્ય સરકારના નિયમ મુજબ મોંઘવારી ભથ્થા (D.A) માં સમયસર વધારો કરી ચુકવણી કરવી.	સંસ્થાની પરિસ્થિતિ સુધરતા જ ગુજરાત રાજ્ય સરકારના નિયમ મુજબ D.A. માં વધારો કરવાની બાંહેધરી આપે છે.
૪	યુનિવર્સીટીના ધાર ધોરણ મુજબ પગારની ચુકવણી કરવી.	સંસ્થાની પરિસ્થિતિ સુધરતા જ યુનિવર્સીટીના ધાર ધોરણ મુજબ પગારની ચુકવણી કરવાની બાંહેધરી આપે છે.
૫	યુનિવર્સીટિના ઓર્ડિનન્સ ૬૯ એ અને ૬૯ બી નું સંપુર્ણપણે પાલન કરવું.	સંસ્થા દ્વારા યુનિવર્સીટિના ઓર્ડિનન્સ ૬૯ એ અને ૬૯ બી નું સંપુર્ણપણે પાલન કરવાની બાંહેધરી આપે છે.

હવે આ અંગેની કાર્યવાહી આગળ ધપાવવા યોગ્ય તે પગલા લેવા વિનંતી છે.

લિ. ભવદીય
શ્રી ભરતભાઈ કે. દેસાઈ
(મેનેજીંગ ટ્રસ્ટી)

At & Po Palsana, Palsana Haleshwar Road, Dist. Surat, Gujarat-394315. Ph 02622-264231 Mo 98251 6523
E-mail dollybendesaiinstitute@yahoo.co.in ● Website www.ddicas.in

SMT. SUMATIBEN R. BHATT EDUCATION CAMPUS
Administered by : Dr. Saurabh J. Desai Charitable Trust
DOLLYBEN DESAI INSTITUTE OF COMPUTER AND ALLIED SCIENCES
(Affiliated to VEER NARMAD SOUTH GUJARAT UNIVERSITY, SURAT)
College Code : BCA : 217 B.Sc / B.Com : 353

રે.ફ. નં.: DDICAS/2022/03/ 17

તા.: ૧૬/03/૨૦૨૨

પ્રતિ શ્રી,
રજીસ્ટ્રાર,
વીર નર્મદ દક્ષીણ ગુજરાત યુનિવર્સિટી,
સુરત.

વિષય: બી.કોમ.ના ચાલુ જોડાણની શરતોની પૂર્તતા કરવા બાબત.

માનનીય સાહેબ શ્રી,

સવિનય સહ જણાવવાનું કે, આપના પત્ર ક્રમાંક : જોડાણ/પલસાણા-૨૧૭/બી.કોમ./૨૨/૪૪૦૪, તારીખ: ૦૫-૦૩-૨૦૨૨ અંતર્ગત, આચાર્ય, મદદનીશ પ્રાધ્યાપક, સહાયક પ્રાધ્યાપક, પ્રાધ્યાપકો, ગ્રંથાલય અને શારીરિક શિક્ષણ ના અધ્યાપકોની ભરાયેલ જગ્યાઓ, ખાલી જગ્યાઓ, અને કુલ જગ્યાઓની માહિતી, ઉપરાંત ૨૦૧૬-૧૭, ૨૦૧૭-૧૮, ૨૦૧૮-૧૯, ૨૦૧૯-૨૦ ના વર્ષો દરમિયાન સ્ટુડન્ટ કાઉન્સિલની કુલ આવક, અને કુલ જાવકની રકમ દર્શાવતી માહિતી કોષ્ટક (Annexure-1, Annexure-2) આ પત્ર સાથે જમા કરાવીએ છીએ.

નોંધ: વર્ષ ૨૦૧૬-૧૭, ૨૦૧૭-૧૮, ૨૦૧૮-૧૯, ૨૦૧૯-૨૦ ના વર્ષો દરમ્યાન યુનીવર્સીટી ખેલ મહોત્સવ, યુથ ફેસ્ટીવલમાં કોઇ વિદ્યાર્થીએ ભાગ લીધેલ નથી.

આપના સહકારની અપેક્ષા સહ,

ઈ. આચાર્ય

ડોલીબેન દેસાઈ ઇન્સ્ટીટયુટ ઓફ
કોમ્પ્યુટર એન્ડ એલાઈડ સાયન્સીસ

I/C PRINCIPAL
DOLLYBEN DESAI INSTITUTE OF
COMPUTER AND ALLIED SCIENCES

16-3-22
For Registrar,
Veer Narmad South Gujarat University
SURAT.

At. & Po. Palsana, Palsana-Baleshwar Road, Dist. Surat, Gujarat-394315. Ph : 02622-264231, Mo. 98251 65231
E-mail : dollybendesaiinstitute@yahoo.co.in ● Website : www.ddicas.in

Annexure - 1

Institute Name: Dollyben Desai Institute of Computer & Allied Sciences
Place: Palsana

Sr. No.		Total No. of Faculty required	Uni. Approved Faculty	Vacant Posts
1	Principal	1	0	1
2	Assistant Professor in B.C.A.	4	4 (Contractual Appointment)	4
3	Assistant Professor in B.COM.	2	1	1
4	Library	1	1	0
5	Physical Instructor	1	1	0

Annexure - 2

Details of Income and Expense of Student Council Account

Description	Income	Expense
Deposit (Year17-18)	76,000	
Deposit (Year 18-19)	60,000	
Deposit (Year-19-20)	1,08,600	
Deposit (Year-20-21)	1,05,600	
Expense for Sports Goods 16-10-18		26,485
Expense for Inter College Competition 07-02-19		2,000
Expense for Volleyball Tournament (Vyara) 08-03-19		1,100
Expense for Fresher's Party 22-08-19		5,000
Expense for Sports Day Celebration 09-01-20		3,000
Expense on Teacher's Day 13-9-21		2,400
Total	3,50,200	39,500

SMT. SUMATIBEN R. BHATT EDUCATION CAMPUS
Administered by : Dr. Saurabh J. Desai Charitable Trust

DOLLYBEN DESAI INSTITUTE OF COMPUTER AND ALLIED SCIENCES

(Affiliated to VEER NARMAD SOUTH GUJARAT UNIVERSITY, SURAT)
College Code : BCA : 217 B.Sc / B.Com : 353

Affiliation
16/03/2022

વી. ન. દ. ગુ. યુનિ. સુરત
આવક નં.....3902.....
તારીખ.....16-3-22.....

રેફ. નં.: DDICAS/2022/03/16 તા.: ૧૬/03/૨૦૨૨

પ્રતિ શ્રી,
રજીસ્ટ્રાર,
વીર નર્મદ દક્ષીણ ગુજરાત યુનિવર્સિટી,
સુરત.

વિષય: બી.કોમ.ના ચાલુ જોડાણની શરતોની પૂર્તતા કરવા બાબત

માનનીય સાહેબ શ્રી,

સવિનય સહ જણાવવાનું કે, આપના પત્ર કમાંક : જોડાણ/પલસાણા-૨૧૭/બી.કોમ./૨૨/૪૪૦૪, તારીખ: ૦૫-૦૩-૨૦૨૨ અંતર્ગત, આચાર્ય, મદદનીશ પ્રાધ્યાપક, સહાયક પ્રાધ્યાપક, પ્રાધ્યાપકો, ગ્રંથાલય અને શારીરિક શિક્ષણ ના અધ્યાપકોની ભરાયેલ જગ્યાઓ, ખાલી જગ્યાઓ, અને કુલ જગ્યાઓની માહિતી, ઉપરાંત ૨૦૧૬-૧૭, ૨૦૧૭-૧૮, ૨૦૧૮-૧૯, ૨૦૧૯-૨૦ ના વર્ષો દરમિયાન સ્ટુડન્ટ કાઉન્સિલની કુલ આવક, અને કુલ જાવકની રકમ દર્શાવતી માહિતી કોષ્ટક (Annexure-1, Annexure-2) આ પત્ર સાથે જમા કરાવીએ છીએ.

નોંધ: વર્ષ ૨૦૧૬-૧૭, ૨૦૧૭-૧૮, ૨૦૧૮-૧૯, ૨૦૧૯-૨૦ ના વર્ષો દરમ્યાન યુનીવર્સીટી ખેલ મહોત્સવ, યુથ ફેસ્ટીવલમાં કોઇ વિદ્યાર્થીએ ભાગ લીધેલ નથી.

આપના સહકારની અપેક્ષા સહ,

ઈ. આચાર્ય

ડોલીબેન દેસાઈ ઇન્સ્ટીટયુટ ઓફ
કોમ્પ્યુટર એન્ડ એલાઈડ સાયન્સીસ

I/C PRINCIPAL
DOLLYBEN DESAI INSTITUTE OF
COMPUTER AND ALLIED SCIENCES

At & Po Palsana Palsana-Baleshwar Road, Dist Surat, Gujarat-394315 Ph 02622-264231 Mo 98251 67731
E-mail dollybendesaiinstitute@yahoo.co.in • Website www.ddicas.in

Annexure - 1

Institute Name: Dollyben Desai Institute of Computer & Allied Sciences
Place: Palsana

Sr. No.		Total No. of Faculty required	Uni. Approved Faculty	Vacant Posts
1	Principal	1	0	1
2	Assistant Professor in B.C.A.	4	4 (Contractual Appointment)	4
3	Assistant Professor in B.COM.	2	1	1
4	Library	1	1	0
5	Physical Instructor	1	1	0

વીર નર્મદ દક્ષિણ ગુજરાત યુનિવર્સિટી,

ઉધના – મગદલ્લા રોડ, વેસુ, સુરત – ૩૯૫૦૦૭.

કોલેજોએ આપવાની અને સ્થાનિક તપાસ સમિતિએ ચકાસવાની માહિતી માટેનું નિયત પત્રક
(બી.કોમ , બી.એ અને બી.બી.એ અભ્યાક્રમ માટે)

(1) કોલેજનું નામ અને સરનામું :AGARWAL VIDYA VIHAR ENGLISH MEDIUM COLLEGE, VESU, SURAT.
(SELF FINANCED AFTERNOON COLLEGE (3:00 pm))

(2) ડિગ્રી – પ્રોગ્રામનું નામ :B.Com.

(3) આ ડિગ્રી પ્રોગ્રામમાં વિકલ્પો (Specialization) ના નામ :B.Com. - Programme
(1) Advance Accounting & Auditing (Specialization)
(2) Banking (Specialization)

(4) વર્ગદીઠ સંખ્યા (< 60 , > 100) :> 100

વર્ગદીઠ સંખ્યા :F.Y. : 3 S.Y. : 3 T.Y. : 2

(6) કુલ વિદ્યાર્થીઓની સંખ્યા :F.Y. : 300 S.Y. : 300 T.Y. :200 Total : 800 Students

(7) શૈક્ષણિક સ્ટાફ સંબધિત માહિતી : (શા. શિક્ષણના વ્યાખ્યાતા અને ગ્રંથપાલ સહિત)

(A) વર્ગોની સંખ્યા તથા વિષયવાર કાર્યભાર

ક્રમ	વિષય	F.Y.		S.Y.		T.Y.		TOTAL	
		કુલ વર્ગો	કુલ તાસ	કુલ વર્ગો	કુલ તાસ	કુલ વર્ગો	કુલ તાસ	કુલ વર્ગો	કુલ તાસ
1	ACCOUNTANCY	3	9	3	9	-	-	6	18
2	ADVANCE ACCOUNTANCY & AUDITING / TAX (Spl.)	-	-	2	12	1	6	3	18
3	BUSINESS ADMIN. + SP + FM + BANKING	3	18	3	9	2	6	8	33
4	BANKING SPECIALIZATION SUBJECT	-	-	1	6	1	6	4	12
5	STATISTICS	3	9	1	3	1	3	5	15
6	ENGLISH	3	9	3	9	2	6	8	24
7	ECONOMICS	3	9	3	9	2	6	8	24
8	ENVIRONMENTAL STUDIES	3	6	-	-	-	-	3	06
9	BUSINESS REGULATORY FRAMEWORK (M. LAW)	-	-	-	-	2	6	2	06
10	MANAGEMENT	-	-	1	3	1	3	2	06
કુલ	-	-	60	-	60	-	42	-	162

(B) વિષય (વિભાગ) વાર અધ્યાપકોની સંખ્યા તથા કાર્યભાર (જો વિષય એક થી વધુ ડિગ્રી પ્રોગ્રામમાં ભણાવવામાં આવતો હોય તો તેવા દરેક ડિગ્રી પ્રોગ્રામમાં તેને સમાવવો.)

(બિડાણ – ૧)

ક્રમાંક	અધ્યાપકોનું નામ તથા નિમણૂંકનો પ્રકાર (કાયમી / કરાર આધારિત)	યુનિ. ની માન્યતાના પત્રની તારીખ અને નંબર (એક–એક નકલ બીડવી)	વર્ષ / સેમેસ્ટર દીઠ કાર્યભાર (કુલ તાસ)			કુલ તાસ (તાસના કલાકો) (પ્રેકટિકલના 2 કલાકો = એક કલાકનો 1 તાસ)
			પ્રથમ	દ્વિતિય	તૃતીય	
વિષય : MANAGEMENT						
(૧)	Dr. Gautam G. Dua (Assistant Professor)	B.B.A	19	10	48	77
(૨)	Mr. Nandish Upadhyay (Assistant Professor)	B.COM	-	03	03	06
(૩)	Ms. Juhi Agarwal (Assistant Professor)	B.A	-	-	-	-
(૪)	1 Full time to be appointed					
(૫)	Ms. Megha Agarwal (Visiting)					
	ક્રમાંકઃ એસ(૧)/(માન્યતા–૨૮૪)/૧૦૧૪૦/૨૦૧૭ તા. ૦૯–૦૬–૨૦૧૭ ક્રમાંકઃ એસ(૧)/(માન્યતા–૨૮૪)/૧૦૬૮૮/૨૦૧૯ તા. ૨૫–૦૬–૨૦૧૯ ક્રમાંકઃ એસ(૧)/(માન્યતા–૨૮૪)/૧૦૬૮૮/૨૦૧૯ તા. ૨૫–૦૬–૨૦૧૯				TOTAL :	83
વિષય : ENGLISH						
(૧)	Dr. Krishna I Patel (Assistant Professor)	B.B.A	03	-	-	03
(૨)	Dr. Kunjal Lotwala (Assistant Professor)	B.COM	09	09	06	24
(૩)	Ms. Himanshi Gadhiya (Visiting)	B.A	09	09	03	21
	ક્રમાંકઃ એસ(૧)/(માન્યતા–૨૮૪)/૧૦૧૯૬/૨૦૧૭ તા. ૧૨–૦૬–૨૦૧૭ ક્રમાંકઃ એસ(૧)/(માન્યતા–૨૮૪)/૧૦૬૮૭/૨૦૧૯ તા. ૨૫–૦૬–૨૦૧૯				TOTAL :	48
વિષય : FINANCIAL ACOUNTING / ADVANCE ACCOUNTING						
(૧)	CA. Pujan J. Kapadia (Assistant Professor)	B.B.A	10	02	-	12
(૨)	Mr. Shaurya Shah (Assistant Professor)	B.COM	09	21	06	36
(૩)	CA. Taruna Khatri Advani (Visiting)	B.A	-	-	-	-
	ક્રમાંકઃ એસ(૧)/(માન્યતા–૨૮૪)/૧૧૫૪૦/૨૦૧૭ તા. ૦૩–૦૮–૨૦૧૭ ક્રમાંકઃ એસ(૧)/(માન્યતા–૨૮૪)/૧૪૦૮૧/૨૦૧૮ તા. ૨૪–૦૭–૨૦૧૮				TOTAL :	48
વિષય : COMMERCE , BANKING (Subs.)						
(૧)	Ms. Shivangi Sethi (Assistant Professor)	B.B.A	-	-	-	-
(૨)	Ms. Sonal Agarwal (Assistant Professor)	B.COM	18	15	12	45
(૩)	Ms. Sweksha Singh (Visiting)	B.A	-	-	03	03
	ક્રમાંકઃ એસ(૧)/(માન્યતા–૨૮૪)/૧૪૦૮૧/૨૦૧૮ તા. ૨૪–૦૭–૨૦૧૮ ક્રમાંકઃ એસ(૧)/(માન્યતા–૨૮૪)/૧૦૬૮૮/૨૦૧૯ તા. ૨૫–૦૬–૨૦૧૯				TOTAL :	48
વિષય : ECONOMICS						
(૧)	Dr. Vikas Singh (Assistant Professor)	B.B.A	12	-	-	12
(૨)	Dr. Chirag Pandya (Assistant Professor)	B.COM	09	09	06	24
(૩)	Ms. Durbhita Vaishnav (Assistant Professor)	B.A	06	09	15	30
(૪)	Ms. Ananth Krishnan (Visiting)					
	ક્રમાંકઃ એસ(૧)/(માન્યતા–૨૮૪)/૧૪૦૮૧/૨૦૧૮ તા. ૨૪–૦૭–૨૦૧૮ ક્રમાંકઃ એસ(૧)/(માન્યતા–૨૮૪)/૬૫૯૩/૨૦૨૦ તા. ૧૦–૦૮–૨૦૨૦ ક્રમાંકઃ એસ(૧)/(માન્યતા–૨૮૪)/૭૬૩/૨૦૨૨ તા. ૧૭–૦૧–૨૦૨૨				TOTAL :	66
વિષય : STATISTICS						
(૧)	Dr. Anil Maisurya (Assistant Professor)	B.B.A	-	08	-	08
(૨)	Ms. Tanvi Tolat (Visiting)	B.COM	09	03	03	15
		B.A	03	03	-	06
	ક્રમાંકઃ એસ(૧)/(માન્યતા–૨૮૪)/૨૧૫૧૯/૨૦૧૮ તા. ૦૫–૧૨–૨૦૧૮				TOTAL :	29
વિષય : ENVIRONMENTAL STUDIES						
	(To be Adjusted with HR, Prod. & BRF)	B.B.A	04	-	-	04
(૧)	Ms. Nishita Desai (Visiting)	B.COM	04	-	-	04
		B.A	03	-	-	03
					TOTAL :	11

વિષય : COMPUTER APPLICATION

(૧)	MS. Aarti Jariwala (Visiting)	B.B.A	12	-	-	12
		B.COM	-	-	-	-
		B.A	-	-	-	-
					TOTAL :	12

વિષય : POLITICAL SCIENCE

(૧)	Dr. Harshit Mehta (Visiting)	B.B.A	-	-	-	-
		B.COM	-	-	-	-
		B.A	06	06	-	12
					TOTAL :	12

વિષય : BUSINESS REGULATORY FRAMEWORK (M.Law) + EVS

(૧)	Samit Desai	B.B.A	04	-	-	04
		B.COM	02	-	06	08
		B.A	-	-	-	-
					TOTAL :	12

વિષય : HUMAN RESOURCE DEVELOPMENT + PD

(૧)	Ms. Sneha Nandwani (Visiting)	B.B.A	04	08	-	12
		B.COM	-	-	-	-
		B.A	-	-	-	-
					TOTAL :	12

વિષય : PRODUCTION AND OPERATIONS + EVS

(૧)	Dr. Sameer Parikh (Visiting)	B.B.A	04	08	-	12
		B.COM	-	-	-	-
		B.A	-	-	-	-
					TOTAL :	12

વિષય : ENTERPRENEURSHIP

(૧)	Mayur Gabani (Visiting)	B.B.A	-	12	-	12
		B.COM	-	-	-	-
		B.A	-	-	-	-
					TOTAL :	12
					GRAND TOTAL :	405

(નોંધ : જરૂરીયાત અનુસાર કોષ્ટક લંબાવવું)

(C) આ ડિગ્રી પ્રોગ્રામનો કુલ કાર્યભાર (તમામ વિષયો સાથે) અને અધ્યાપકોની નિમણુંકની માહિતી (શા.શિક્ષણના વ્યાખ્યાતા તાથ ગ્રંથપાલ સહિત)

ક્રમ	વિષયનું નામ	જરૂરી અધ્યાપકોની સંખ્યા	યુનિવર્સિટી એપ્રુવ્ડ શિક્ષકોની સંખ્યા	ખૂટતા શિક્ષકો
1	MANAGEMENT	4 - Full Time + 1 Visiting	3-Full Time Appointed 1-Visiting Appointed	*1-Full Time to be appointed*
2	ENGLISH	2 Full Time + 1 Visiting	2-Full Time-Appointed 1-Visiting Appointed	-
3	FINALCIAL ACCOUNTING / ADVANCE ACCOUITING	2 - Full Time + 1 – Visiting	2-Full Time Appointed 1-Visiting Appointed	-
4	COMMRECE & BANKING	2 - Full Time + 1 – Visiting	2-Full Time-Appointed 1-Visiting Appointed	-
5	ECONOMICS	3 - Full Time + 1 – Visiting	3-Full Time-Appointed 1-Visiting Appointed	-
6	STATISTICS + POPULATION STUDIES	1 - Full Time + 1 – Visiting	1-Full Time-Appointed 1-Visiting Appointed	-
7	ENVIRONMENTAL STUDIES	1 – Visiting	1-Visiting Appointed	-
8	COMPUTER APPLICATION	1 – Visiting	1-Visiting Appointed	-
9	POLITICAL SCIENCE	1 – Visiting	1-Visiting Appointed	-
10	BUSINESS REGULAORY FRAMEWORK (M.Law)	1 – Visiting	1-Visiting Appointed	-
11	HUMAN RESOURCE DEVELOPMENT	1 – Visiting	1-Visiting Appointed	-
12	PRODUCTIONS AND OPERATIONS	1 – Visiting	1-Visiting Appointed	-
13	ENTREPRENEURSHIP	1 – Visiting	1-Visiting Appointed	-
14	PHYSICAL EDUCATION	1 – Full Time	1-Full Time Appointed	-
15	LIBRARIAN	1 – Full Time	1-Full Time Appointed	-

આ ડિગ્રી પ્રોગ્રામ માટે

(i) કાયમી જરૂરી અધ્યાપકોની કુલ સંખ્યા (તમામ વિષય મળીને) : 14 + 13 (VISITING)

(ii). યુનિવર્સિટી માન્ય સંપૂર્ણ લાયકાત ધરાવતા (Ph.D / NET / SLET ની શરત પૂર્ણ થતી હોય તેવા) કુલ કાયમી અધ્યાપકોની સંખ્યા : 13

(iii) કાયમી નિમણુંકની ટકાવારી : ૯૨.૮૫ %

(iv) ઘટતા કાયમી અધ્યાપકોની ટકાવારી : ૭.૧૫% (સંખ્યા ૦૧)

(માહિતી અલગ શીટમાં આપવી)

(બિડાણ–૨)

સંસ્થામાં ચાલતા અભ્યાસક્રમોનું નામ (અભ્યાસક્રમ વાઈઝ અલગ–અલગ માહિતી મોકલવા)	જરૂરી કુલ અધ્યાપકોની સંખ્યા	યુનિવર્સિટી માન્યતા પ્રાપ્ત પૂરા સમયના કાયમી અધ્યાપકોની સંખ્યા)	૧૧ મહિનાના કોન્ટ્રાક્ચ્યુલ અધ્યાપકોની સંખ્યા	ખૂટતા શિક્ષકો
B.COM, BBA & B.A	14+13 +2 Phy.Edu,Librarialn	13 – Appointed 1 – Physical Education Asst. Proffesor 1 – College Librarian	NIL	01

(8) આચાર્યનું નામ :I/C Principal, Dr. GAUTAM GOPAL DUA
(યુનિવર્સિટી માન્યતાના પત્રની નકલ બિડવી) (બિડાણ – ૩)

(9) શૈક્ષણિક તથા વહીવટી સ્ટાફને ચૂકવતા પગાર સંબંધિત માહિતી :

I. પગાર ધોરણ પાંચમુ / છઠ્ઠુ પગાર પંચ : Sixth Pay Scale.

II. મોંઘવારી ભથ્થું % : 136 % III.ઘરભાડા ભથ્થું % : 20 % IV. (મો. ભ + ઘર ભાડા ભથ્થું) % : 156 %

III. ગ્રાન્ટ ઈન એઈડ કોલેજમાં ચૂકવતા (DA+HRA) ની ટકાવારી (%) : 184 %

(D) રેશિયો : (DA+HRA): i.e.((iv) ÷(v)) : 0.85 : 1.

(8) ૨૫ કે તેથી વધુ કોલેજોએ ભાગ લીધો હોય તેવી યુનિવર્સિટી દ્વારા આયોજિત રમતગમતની હરિફાઈઓમાં ભાગ લેવાની માહિતી

I. કોલેજોએ ભાગ લીધેલ હોઈ તેવી યુનિવર્સિટી અયોજિત રમતગમતની હરિફાઈઓની સંખ્યા : 6+12 (Selection Trail VNSGU

II. આ કોલેજોનાં વિદ્યાર્થીઓએ ભાગ લીધો હોય તેવી હરિફાઈઓની સંખ્યા : 6+12 (Selection Trail VNSGU

(Please provide on a Separate Sheet the list of events in which the college took part) (બિડાણ – ૪)

(9) ૨૫ કે તેથી વધુ કોલેજોએ ભાગ લીધો હોય તેવી યુવક મહોત્સવની હરીફાઈમાં ભાગ લીધો હોય તેની માહિતી

I. યુનિવર્સિટી દ્વારા આયોજિત હરિફાઈઓની સંખ્યા : 14

II. આ કોલેજ ભાગ લીધો હોય તેવી હરિફાઈની સંખ્યા : 10

(આ કોલેજે ભાગ લીધેલ હોય તેવી હરિફાઈની યાદી અલગથી બિડવી) (બિડાણ–૫)

(10) વહીવટી સ્ટાફ સંબંધિત માહિતી (પ્રયોગશાળાના સ્ટાફ સહિત)

હોદો	નિમાયેલ	જરૂરી
હેડ કલાર્ક સંખ્યા	–	–
સિનિયર કલાર્કની સંખ્યા	૧ (પાર્ટ ટાઈમ)	૧
જૂનિયર કલાર્કની સંખ્યા	૪	૪
સેવકોની સંખ્યા	૬	૬
અન્ય (સ્પષ્ટતા કરવી)	–	–
કુલ	૧૧	૧૧
ટકાવારી	૧૦૦%	

(11) યુનિવર્સિટીને જોડાણની ફી તથા અન્ય ફી ચૂકવ્યા અંગેની માહિતી

I. આ ડિગ્રી પ્રોગ્રામની કુલ જોડાણની ફી

I. રીસીપ્ટ નંબર 1) 20810 તથા તારીખ : 1) 29-09-2021

(તમામ રીસીપ્ટની એક એક નકલ બિડાવી) (બિડાણ–૬)

II. વિદ્યાર્થીદીઠ જોડાણ ફી :

a) વિદ્યાર્થીઓની સંખ્યા : 801+286+395=1482 b) વિદ્યાર્થીદીઠ રકમ : 396+396+1320

c) કુલ રકમ : 317196+113256+521400 = 9,51,852/–

(તમામ રીસીપ્ટની એક એક નકલ બિડાવી) (બિડાણ–૭)

III. યુનિવર્સિટી કેમ્પસ ડેવેલોપમેન્ટ ફી :

a) વિદ્યાર્થીઓની સંખ્યા : 801+286+395=1482 b) વિદ્યાર્થીદીઠ રકમ : 50/–

c) કુલ રકમ : 74,100/-

(તમામ રીસીપ્ટની એક એક નકલ બિડાવી) (બિડાણ–૮)

IV. સ્પોર્ટસ ડેવેલોપમેન્ટ ફી :

a)વિદ્યાર્થીઓની સંખ્યા : 801+286+395=1482 b) વિદ્યાર્થીદીઠ રકમ : 20/–

c) કુલ રકમ : 29,640/-

(તમામ રીસીપ્ટની એક એક નકલ બિડાવી) (બિડાણ–૮)

V. યુનિવર્સિટી સ્પોર્ટસ એન્ડ કલ્ચરલ ડેવેલોપમેન્ટ ફી :

a) વિદ્યાર્થીઓની સંખ્યા : 801+286+395=1482 b) વિદ્યાર્થીદીઠ રકમ : 20/–

c) કુલ રકમ : 29,640/-

(તમામ રીસીપ્ટની એક એક નકલ બિડાવી) (બિડાણ–૮)

(12) બોનસ/પનલ્ટી પોઈન્ટ સંબધિત માહિતી :

(i)	સ્ટાફરૂમની સાથે વોશરૂમની વ્યવસ્થા	: છે / નથી	YES
(ii)	સ્ટાફરૂમ / કેમ્પસમાં વાઈફાઈની વ્યવસ્થા	: છે / નથી	YES
(iii)	વિધાર્થીઓ માટે કોમનરૂમની વ્યવસ્થા	: છે / નથી	YES
(iv)	ગ્રંથાલયમાં અલગ વાંચન માટેનો રૂમ	: છે / નથી	YES
	ગ્રંથાલયમાં ઉપલબ્ધ પુસ્તકોની સંખ્યા (બિડાણ–૯)	:	5756
(v)	રમત ગમતનું મેદાન	: છે / નથી	YES
(vi)	પ્રયોગશાળામાં જરૂર મુજબના સાધનોની ઉપલબ્ધી (ઉપલબ્ધ સાધનોની યાદી પ્રયોગશાળા માટે બિડવી)	: છે / નથી	YES
(vii)	કોલેજ જે મકાન / કેમ્પસમાં ચાલે છે તેમા શાળા કે આ યુનિ. સાથે સંલગ્ન નહી હોય તેવી સંસ્થા ચાલે છે કે કેમ ? (જો જવાબ 'હા' હોય તો પેરા–૧૫ માં અન્ય અવલોકનોમાં વિગતો આપવી.)	: હા / ના	YES
(viii)	સેવાપોથીમાં નિયમિત નોંધ કરવામાં આવે છે અને O.69 (A &B) ની જોગવાઈઓનું પાલન થાય છે.	: હા / ના	YES
(ix)	સેમિનાર / કોન્ફરન્સ માટે ડયુટી લીવ આપવામાં આવે છે. ?	: હા / ના	YES
(x)	યુનિવર્સિટીનાં કામ અંગે ડયુટી લીવ આપવામાં આવે છે. ?	: હા / ના	YES
(xi)	મેનરટીનીટી / પેટરનીટી લીવ આપવામાં આવે છે. ?	: હા / ના	YES
(xii)	એન્રોલમેન્ટની કાર્યવાહી પૂર્ણ થયેથી વિધાર્થીઓની ઓરીજીનલ માર્કશીટ તથા સર્ટીફીકેટ પરત આપવામાં આવે છે.	: હા / ના	YES
(xiii)	એન્ટી રેગીંગ સમિતિ રચાયેલ છે ?	: હા / ના	YES
(xiv)	જાતીય સતામણી રોકવા માટેની સેલની રચના કરવામાં આવી છે.	: હા / ના	YES
(xv)	યુનિવર્સિટીએ નિયત કર્યા સિવાયની અન્ય ફી લેવામાં આવે છે ?	: હા / ના	NO
(xvi)	વિધાર્થીઓને પ્રોસ્પેકટર્સ આપવામાં આવે છે ?	: હા / ના	NO
(xvii)	પ્રોસ્પેકટર્સની કિંમત જણાવો.	: રૂા.	-
(xviii)	વિધાર્થી સંઘ પ્રતિનિધિ (SRC) ના હિસાબો ઓડિટ થયેલ છે કે નહી ?	: હા / ના	YES
(xix)	ગત વર્ષે જોડાણ માટે યુનિવર્સિટી દ્વારા જણાવેલ શરતોની સંખ્યા અને આ શરતો પૈકી પરિપાલન થયેલ શરતોની સંખ્યા (પુરાવાનું બિડાણ જોડવું). (બિડાણ–૧૦)	: હા / ના	YES
(xx)	AAA નું ઓડિટ થયેલ છે ?	: હા / ના	N.A
(xxi)	કન્યા છાત્રાલય છે કે નહી ?	: હા / ના	NO
(xxii)	કુમાર છાત્રાલય છે કે નહી ?	: હા / ના	NO
(xxiii)	ફાયર સેફટી માટે જરૂરી માત્રામાં સાધનસામગ્રી, યંત્રસામગ્રી અને ઉપરકરણો ઉપલબ્ધ છે કે નહી ? (બિડાણ–૧૧)	: હા / ના	YES

(13) બોનસ / પેનલ્ટી પોઈન્ટ મળી શકે તેના અન્ય મુદ્દાઓ / અવલોકનો :
(ઉ.દા. તરીકે (૧) કોલેજ જે મકાન / કેમ્પસમાં ચાલે છે તેમા શાળા કે આ યુનિ. સાથે સંલગ્ન નહી હોય તેવી સંસ્થા ચાલે છે કે કેમ તેની માહિતી (૨) વિદ્યાર્થી / સ્ટાફ માટે ગ્રંથાલય / પ્રયોગશાળા / કેમ્પસ / પી.એફ. વગેરેમાં વિદ્યાર્થીઓને મળવી જોઈતી સુવિધાનો અભાવ અથવા વધારાની સુવિધા વગેરે)

- કોલેજ પાસે ઓનલાઈન ટીચિંગ ની સારી એવી સુવિધા છે. છતાં આ સુવિધાઓને વધારે સમૃદ્ધ બનાવી શકાય.
- કોલેજ લાયબ્રેરીમાં UGC - INFILIB NET (SOUL SOFTWARE) અને ઈન્ટરનેટ ની સુવિધા ઉપલબ્ધ છે. લાયબ્રેરી ને વધુ DIGITALY સધ્ધર બનાવવી છે.
- ભાઈઓ અને બહેનો માટે કોમન રૂમ તથા ટોયલેટ ની અલગ વ્યવસ્થા છે.
- ઇન્ડોર અને ઓઉટડોર સ્પોર્ટ્સ ની સગવડ ઉપલબ્ધ છે.
- કોલેજમાં વિદ્યાર્થી લક્ષી ACTIVITY BASE ADD-ON CERTIFICATE COURSE ની વ્યવસ્થા નથી.
- કોલેજે સક્ષમ અધિકારીનું ફાયર સેફ્ટી ની મંજૂરીનું સર્ટિફિકેટ મેળવેલ છે.
- કોલેજ ના દરેક સ્ટાફ ની સર્વિસ બુક અપડેટ કરવામાં આવે છે.
- કોલેજ પાંચ વર્ષ પૂર્ણ કરે ત્યાર બાદ NAAC ACCREDATION ની કાર્યવાહી હાથ ધરવાની થાય.
- કોલેજ ની વેબસાઈટને વધારે માહિતીપૂર્ણ બનાવાય.

(14) સદર અભ્યાસક્રમનું રાજય સરકારના શિક્ષણ વિભાગ,ગાંધીનગર તરફથી પ્રસિધ્ધ થયેલ છેલ્લામાં છેલ્લા જાહેરનામાની નકલ આપવી.
(બિડાણ–૧૨)

આથી અમો પ્રમાણિત કરીએ છીએ કે ઉપર જણાવેલ માહિતી અમારી જાણ મુજબ ઉપલબ્ધ આધારો મુજબ સાચી અને ખરી છે.

I/C આચાર્યની સહી

(ડો. ગૌતમ ગોપાલ દવા)
(નામ તથા સિક્કો)
I/C Principal
Agarwal Vidya Vihar
English Medium College,
Vesu, Surat.

સંચાલક મંડળના પ્રતિનિધિની સહી

(શ્રી શ્યામસુંદર અગ્રવાલ)
(નામ અને સિક્કો)
President
Agarwal Samaj Vidya Vihar Trust
Vesu, Surat.

અમો, નીચે જણાવેલ સભ્યોએ ઉપરોકત માહિતીની ચકાસણી કરી છે અને ઉપલબ્ધ આધારો મુજબ તે સાચી અને ખરી છ. ઉપરોકત માહિતી અને અવલોકનના આધારે અમો સદર ડિગ્રી પ્રોગ્રામ માટે સંસ્થાની જોડાણની અરજી ગ્રાહય રાખી નીચેના સમયગાળા માટે ચાલુ જોડાણ આપવા ભલામણ કરીએ છીએ.

સમય ગાળો : 2022-23

શરતો :

(1) નિયત લાયકાત ધરાવતા કાયમી આચાર્ય ની નિમણંક કરવામાં આવે.

(2) લાયબ્રેરીમાં અંગ્રેજી, અર્થશાસ્ત્ર તથા અન્ય વિવિધ વિષયોના (સ્પોર્ટ્સ સહીત) પુસ્તકો તથા જર્નલ વસાવવામાં આવે.

(3) કોલેજ બિલ્ડિંગના ભાડાનું ફંડ બીજી પ્રવૃત્તિઓમાં વપરાશે તો કોલેજ વધારે વિકાસ કરી શકશે.

(4) યુનિવર્સિટી ના ઓડિનન્સ 69-A અને 69-B નો ચુસ્તપણે અમલ કરવામાં આવે.

(5) યુ.જી.સી / કેન્દ્ર સરકાર / રાજ્ય સરકાર દ્વારા નિર્ધારીત થતા ધારા ધોરણનું પાલન કરવામાં આવે.

નામ	સહી
ડૉ. ફાલ્ગુની એચ. દેસાઈ	
શ્રી નારણભાઇ અમીન	ONLINE – હાજર
ડૉ. રુસ્તમ એન. સદરી	ONLINE – હાજર
ડૉ. રુજુતા ગાંધી	ગેરહાજર
ડૉ. વ્રજેશ પટેલ	ONLINE – હાજર
ડૉ. એસ.જી. ગાયકવાડ	ગેરહાજર
શ્રી અર્પિત દવે	ONLINE – હાજર
ડૉ. પ્રિતી સિંધારાજુ	ONLINE – હાજર
ડૉ. પૂનમબેન ચૌહાણ	ONLINE – હાજર

વીર નર્મદ દક્ષિણ ગુજરાત યુનિવર્સિટી,

ઉધના – મગદલ્લા રોડ, વેસુ, સુરત – ૩૯૫૦૦૭.

કોલેજોએ આપવાની અને સ્થાનિક તપાસ સમિતિએ ચકાસવાની માહિતી માટેનું નિયત પત્રક
(બી.કોમ , બી.એ અને બી.બી.એ અભ્યાક્રમ માટે)

(1) કોલેજનું નામ અને સરનામું :AGARWAL VIDYA VIHAR ENGLISH MEDIUM COLLEGE, VESU, SURAT.
(SELF FINANCED AFTERNOON COLLEGE (3:00 pm))

(2) ડિગ્રી – પ્રોગ્રામનું નામ : B.A

(3) આ ડિગ્રી પ્રોગ્રામમાં વિકલ્પો (Specialization) ના નામ : B.A. – Programme – Economics (Principal Subject).
History, English & Political Science (Subsidiary Subject)

(4) વર્ગદીઠ સંખ્યા (< 60 , > 100) :> 100

વર્ગદીઠ સંખ્યા : F.Y. : 1 S.Y. : 1 T.Y. : 1

(6) કુલ વિદ્યાર્થીઓની સંખ્યા : F.Y. : 100 S.Y. : 100 T.Y. : 100 Total : 300 Students

(7) શૈક્ષણિક સ્ટાફ સંબંધિત માહિતી : (શા. શિક્ષણના વ્યાખ્યાતા અને ગ્રંથપાલ સહિત)

(8) વર્ગોની સંખ્યા તથા વિષયવાર કાર્યભાર

ક્રમ	વિષય	F.Y.		S.Y.		T.Y.		TOTAL	
		કુલ વર્ગો	કુલ તાસ	કુલ વર્ગો	કુલ તાસ	કુલ વર્ગો	કુલ તાસ	કુલ વર્ગો	કુલ તાસ
1	ECONOMICS	1	6	1	9	1	18	3	33
2	ENGLISH (Compulsory) + (Subsidiary)	1	9	1	9	1	3	3	21
3	STATISTICS + POPULATION STUDIES	1	3	1	3	-	-	2	06
4	POLITICAL SCIENCE (Subsidiary)	1	6	1	6	-	-	2	12
5	ENVIRONMENTAL STUDIES	1	3	-	-	-	-	1	03
કુલ	-	-	27	-	27	-	21	-	75

(B) વિષય (વિભાગ) વાર અધ્યાપકોની સંખ્યા તથા કાર્યભાર (જો વિષય એક થી વધુ ડિગ્રી પ્રોગ્રામમાં ભણાવવામાં આવતો હોય તો તેવા દરેક ડિ પ્રોગ્રામમાં તેને સમાવવો.)

(બિડાણ – ૧)

ક્રમાંક	અધ્યાપકોનું નામ તથા નિમણૂંકનો પ્રકાર (કાયમી / કરાર આધારિત)	યુનિ. ની માન્યતાના પત્રની તારીખ અને નંબર (એક–એક નકલ બીડવી)	વર્ષ / સેમેસ્ટર દીઠ કાર્યભાર (કુલ તાસ)			કુલ તાસ (તાસના કલાકો) (પ્રેકટિકલના 2 કલાકો = એક કલાકનો 1 તાસ)
			પ્રથમ	દ્વિતિય	તૃતીય	
વિષય : MANAGEMENT						
(૧)	Dr. Gautam G. Dua (Assistant Professor)	B.B.A	19	10	48	77
(૨)	Mr. Nandish Upadhyay (Assistant Professor)	B.COM	-	03	03	06
(૩)	Ms. Juhi Agarwal (Assistant Professor)	B.A	-	-	-	-
(૪)	1 Full time to be appointed					
(૫)	Ms. Megha Agarwal (Visiting)					
	ક્રમાંકઃ એસ(૧)/(માન્યતા–૨૮૪)/૧૦૧૪૦/૨૦૧૭ તા. ૦૯–૦૬–૨૦૧૭ ક્રમાંકઃ એસ(૧)/(માન્યતા–૨૮૪)/૧૦૬૮૮/૨૦૧૯ તા. ૨૫–૦૬–૨૦૧૯ ક્રમાંકઃ એસ(૧)/(માન્યતા–૨૮૪)/૧૦૬૮૮/૨૦૧૯ તા. ૨૫–૦૬–૨૦૧૯				TOTAL :	83
વિષય : ENGLISH						
(૧)	Dr. Krishna I Patel (Assistant Professor)	B.B.A	03	-	-	03
ક૨)	Dr. KunJal Lotwala (Assistant Professor)	B.COM	09	09	06	24
(૩)	Ms. Himanshi Gadhiya (Visiting)	B.A	09	09	03	21
	ક્રમાંકઃ એસ(૧)/(માન્યતા–૨૮૪)/૧૦૧૯૬/૨૦૧૭ તા. ૧૨–૦૬–૨૦૧૭ ક્રમાંકઃ એસ(૧)/(માન્યતા–૨૮૪)/૧૦૬૮૭/૨૦૧૯ તા. ૨૫–૦૬–૨૦૧૯				TOTAL :	48
વિષય : FINANCIAL ACOUNTING / ADVANCE ACCOUNTING						
(૧)	CA. Pujan J. Kapadia (Assistant Professor)	B.B.A	10	02	-	12
(૨)	Mr. Shaurya Shah (Assistant Professor)	B.COM	09	21	06	36
(૩)	CA. Taruna Khatri Advani (Visiting)	B.A	-	-	-	-
	ક્રમાંકઃ એસ(૧)/(માન્યતા–૨૮૪)/૧૫૫૪૦/૨૦૧૭ તા. ૦૩–૦૮ ૨૦૧૭ ક્રમાંકઃ એસ(૧)/(માન્યતા–૨૮૪)/૧૪૦૯૧/૨૦૧૮ તા. ૨૪–૦૭–૨૦૧૮				TOTAL :	48
વિષય : COMMERCE , BANKING (Subs.)						
(૧)	Ms. Shivangi Sethi (Assistant Professor)	B.B.A	-	-	-	-
(૨)	Ms. Sonal Agarwal (Assistant Professor)	B.COM	18	15	12	45
(૩)	Ms. Sweksha Singh (Visiting)	B.A	-	-	03	03
	ક્રમાંકઃ એસ(૧)/(માન્યતા–૨૮૪)/૧૪૦૯૧/૨૦૧૮ તા. ૨૪–૦૭–૨૦૧૮ ક્રમાંકઃ એસ(૧)/(માન્યતા–૨૮૪)/૧૦૬૮૮/૨૦૧૯ તા. ૨૫–૦૬–૨૦૧૯				TOTAL :	48
વિષય : ECONOMICS						
(૧)	Dr. Vikas Singh (Assistant Professor)	B.B.A	12	-	-	12
(૨)	Dr. Chirag Pandya (Assistant Professor)	B.COM	09	09	06	24
(૩)	Ms. Durbhita Vaishnav (Assistant Professor)	B.A	06	09	15	30
(૪)	Ms. Ananth Krishnan (Visiting)					
	ક્રમાંકઃ એસ(૧)/(માન્યતા ૨૮૪)/૧૪૦૯૧/૨૦૧૮ તા. ૨૪–૦૭–૨૦૧૮ ક્રમાંકઃ એસ(૧)/(માન્યતા–૨૮૪)/૧૫૯૩/૨૦૨૦ તા. ૧૦–૦૮–૨૦૨૦ ક્રમાંકઃ એસ(૧)/(માન્યતા–૨૮૪)/૭૬૩/૨૦૨૨ તા. ૧૭–૦૧–૨૦૨૨				TOTAL :	66
વિષય : STATISTICS						
(૧)	Dr. Anil Maisurya (Assistant Professor)	B.B.A	-	08	-	08
(૨)	Ms. Tanvi Tolat (Visiting)	B.COM	09	03	03	15
		B.A	03	03	-	06
	ક્રમાંકઃ એસ(૧)/(માન્યતા–૨૮૪)/૨૧૫૧૯/૨૦૧૮ તા. ૦૫–૧૨–૨૦૧૮				TOTAL :	29
વિષય : ENVIRONMENTAL STUDIES						
	(To be Adjusted with HR, Prod. & BRF)	B.B.A	04	-	-	04
(૧)	Ms. Nishita Desai (Visiting)	B.COM	04	-	-	04
		B.A	03	-	-	03
					TOTAL :	11

વિષય : COMPUTER APPLICATION						
(૧)	MS. Aarti Jariwala (Visiting)	B.B.A	12	-	-	12
		B.COM	-	-	-	-
		B.A	-	-	-	-
					TOTAL :	12
વિષય : POLITICAL SCIENCE						
(૧)	Dr. Harshit Mehta (Visiting)	B.B.A	-	-	-	-
		B.COM	-	-	-	-
		B.A	06	06	-	12
					TOTAL :	12
વિષય : BUSINESS REGULATORY FRAMEWORK (M.Law) + EVS						
(૧)	Samit Desai	B.B.A	04	-	-	04
		B.COM	02	-	06	08
		B.A	-	-	-	-
					TOTAL :	12
વિષય : HUMAN RESOURCE DEVELOPMENT + PD						
(૧)	Ms. Sneha Nandwani (Visiting)	B.B.A	04	08	-	12
		B.COM	-	-	-	-
		B.A	-	-	-	-
					TOTAL :	12
વિષય : PRODUCTION AND OPERATIONS + EVS						
(૧)	Dr. Sameer Parikh (Visiting)	B.B.A	04	08	-	12
		B.COM	-	-	-	-
		B.A	-	-	-	-
					TOTAL :	12
વિષય : ENTERPRENEURSHIP						
(૧)	Mayur Gabani (Visiting)	B.B.A	-	12	-	12
		B.COM	-	-	-	-
		B.A	-	-	-	-
					TOTAL :	12
					GRAND TOTAL :	405

(નોંધ : જરૂરીયાત અનુસાર કોષ્ટક લંબાવવું)

(C) આ ડિગ્રી પ્રોગ્રામનો કુલ કાર્યભાર (તમામ વિષયો સાથે) અને અધ્યાપકોની નિમણુંકની માહિતી (શા.શિક્ષણના વ્યાખ્યાતા તાથ ગ્રંથપાલ સહિત)

ક્રમ	વિષયનું નામ	જરૂરી અધ્યાપકોની સંખ્યા	યુનિવર્સિટી એપ્રુવ્ડ શિક્ષકોની સંખ્યા	ખૂટતા શિક્ષકો
1	MANAGEMENT	4 - Full Time + 1 Visiting	3 Full Time Appointed 1-Visiting Appointed	*1-Full Time to be appointed*
2	ENGLISH	2 Full Time + 1 Visiting	2-Full Time-Appointed 1-Visiting Appointed	-
3	FINALCIAL ACCOUNTING / ADVANCE ACCOUTING	2 - Full Time + 1 – Visiting	2-Full Time Appointed 1-Visiting Appointed	-
4	COMMRECE & BANKING	2 - Full Time + 1 – Visiting	2-Full Time-Appointed 1-Visiting Appointed	-
5	ECONOMICS	3 - Full Time + 1 – Visiting	3-Full Time-Appointed 1-Visiting Appointed	-
6	STATISTICS + POPULATION STUDIES	1 - Full Time + 1 – Visiting	1-Full Time-Appointed 1-Visiting Appointed	-
7	ENVIRONMENTAL STUDIES	1 – Visiting	1-Visiting Appointed	-
8	COMPUTER APPLICATION	1 – Visiting	1-Visiting Appointed	-
9	POLITICAL SCIENCE	1 – Visiting	1-Visiting Appointed	-
10	BUSINESS REGULAORY FRAMEWORK (M.Law)	1 – Visiting	1-Visiting Appointed	
11	HUMAN RESOURCE DEVELOPMENT	1 – Visiting	1-Visiting Appointed	-
12	PRODUCTIONS AND OPERATIONS	1 – Visiting	1-Visiting Appointed	-
13	ENTREPRENEURSHIP	1 – Visiting	1-Visiting Appointed	-
14	PHYSICAL EDUCATION	1 – Full Time	1-Full Time Appointed	-
15	LIBRARIAN	1 – Full Time	1-Full Time Appointed	-

આ ડિગ્રી પ્રોગ્રામ માટે

(i) કાયમી જરૂરી અધ્યાપકોની કુલ સંખ્યા (તમામ વિષય મળીને) : 14 + 13 (VISITING)

(ii) યુનિવર્સિટી માન્ય સંપૂર્ણ લાયકાત ધરાવતા (Ph.D / NET / SLET ની શરત પૂર્ણ થતી હોય તેવા) કુલ કાયમી અધ્યાપકોની સંખ્યા : 13

(iii) કાયમી નિમણૂંકની ટકાવારી : ૯૨.૮૫ %

(iv) ઘટતા કાયમી અધ્યાપકોની ટકાવારી : ૭.૧૫% (સંખ્યા ૦૧)

(માહિતી અલગ શીટમાં આપવી) (બિડાણ–૨)

સંસ્થામાં ચાલતા અભ્યાસક્રમોનું નામ (અભ્યાસક્રમ વાઈઝ અલગ–અલગ માહિતી મોકલવા)	જરૂરી કુલ અધ્યાપકોની સંખ્યા	યુનિવર્સિટી માન્યતા પ્રાપ્ત પૂરા સમયના કાયમી અધ્યાપકોની સંખ્યા)	૧૧ મહિનાના કોન્ટ્રાકચ્યુલ અધ્યાપકોની સંખ્યા	ખૂટતા શિક્ષકો
B.COM, BBA & B.A	14+13 +2 Phy.Edu,Librarialn	13 – Appointed 1 – Physical Education Asst. Proffesor 1 – College Librarian	NIL	01

(8) આચાર્યનું નામ :I/C Principal, Dr. GAUTAM GOPAL DUA
(યુનિવર્સિટી માન્યતાના પત્રની નકલ બિડવી) (બિડાણ – ૩)

(9) શૈક્ષણિક તથા વહીવટી સ્ટાફને ચૂકવતા પગાર સંબંધિત માહિતી :

I. પગાર ધોરણ પાંચમુ / છઠ્ઠુ પગાર પંચ : Sixth Pay Scale.

II. મોંઘવારી ભથ્થું % : 136 % III.ઘરભાડા ભથ્થું % : 20 % IV. (મો. ભ + ઘર ભાડા ભથ્થું) % : 156 %

III. ગ્રાન્ટ ઈન એઈડ કોલેજમાં ચૂકવતા (DA+HRA) ની ટકાવારી (%) : 184 %

(D) રેશિયો : (DA+HRA): i.e.((iv) ÷(v)) : 0.85 : 1.

(8) ૨૫ કે તેથી વધુ કોલેજોએ ભાગ લીધો હોય તેવી યુનિવર્સિટી દ્વારા આયોજિત રમતગમતની હરિફાઈઓમાં ભાગ લેવાની માહિતી

I કોલેજોએ ભાગ લીધેલ હોઈ તેવી યુનિવર્સિટી અયોજિત રમતગમતની હરિફાઈઓની સંખ્યા : 6+12 (Selection Trail VNSGU

II. આ કોલેજોનાં વિદ્યાર્થીઓએ ભાગ લીધો હોય તેવી હરિફાઈઓની સંખ્યા : 6+12 (Selection Trail VNSGU

(Please provide on a Separate Sheet the list of events in which the college took part) (બિડાણ – ૪)

(9) ૨૫ કે તેથી વધુ કોલેજોએ ભાગ લીધો હોય તેવી યુવક મહોત્સવની હરીફાઈમાં ભાગ લીધો હોય તેની માહિતી

I. યુનિવર્સિટી દ્વારા આયોજિત હરિફાઈઓની સંખ્યા : 14

II. આ કોલેજ ભાગ લીધો હોય તેવી હરિફાઈની સંખ્યા : 10

(આ કોલેજે ભાગ લીધેલ હોય તેવી હરિફાઈની યાદી અલગથી બિડવી) (બિડાણ–૫)

(10) વહીવટી સ્ટાફ સંબંધિત માહિતી (પ્રયોગશાળાના સ્ટાફ સહિત)

હોદો	નિમાયેલ	જરૂરી
હેડ કલાર્ક સંખ્યા	–	–
સિનિયર કલાર્કની સંખ્યા	૧ (પાર્ટ ટાઈમ)	૧
જુનિયર કલાર્કની સંખ્યા	૪	૪
સેવકોની સંખ્યા	૬	૬
અન્ય (સ્પષ્ટતા કરવી)	–	–
કુલ	૧૧	૧૧
ટકાવારી	૧૦૦%	

(11) યુનિવર્સિટીને જોડાણની ફી તથા અન્ય ફી ચૂકવ્યા અંગેની માહિતી

I. આ ડિગ્રી પ્રોગ્રામની કુલ જોડાણની ફી

i. રીસીપ્ટ નંબર 1) 20810 તથા તારીખ : 1) 29-09-2021

(તમામ રીસીપ્ટની એક એક નકલ બિડાવી), (બિડાણ–૬)

II. વિદ્યાર્થીદીઠ જોડાણ ફી :

a) વિદ્યાર્થીઓની સંખ્યા : 801+286+395=1482 b) વિદ્યાર્થીદીઠ રકમ : 396+396+1320

c) કુલ રકમ : 317196+113256+521400 = 9,51,852/–

(તમામ રીસીપ્ટની એક એક નકલ બિડાવી) (બિડાણ–૭)

III. યુનિવર્સિટી કેમ્પસ ડેવેલોપમેન્ટ ફી :

a) વિદ્યાર્થીઓની સંખ્યા : 801+286+395=1482 b) વિદ્યાર્થીદીઠ રકમ : 50/–

c) કુલ રકમ : 74,100/-

(તમામ રીસીપ્ટની એક એક નકલ બિડાવી) (બિડાણ–૮)

IV. સ્પોર્ટસ ડેવેલોપમેન્ટ ફી :

a)વિદ્યાર્થીઓની સંખ્યા : 801+286+395=1482 b) વિદ્યાર્થીદીઠ રકમ : 20/–

c) કુલ રકમ : 29,640/-

(તમામ રીસીપ્ટની એક એક નકલ બિડાવી) (બિડાણ–૮)

V. યુનિવર્સિટી સ્પોર્ટસ એન્ડ કલ્ચરલ ડેવેલોપમેન્ટ ફી :

a) વિદ્યાર્થીઓની સંખ્યા : 801+286+395=1482 b) વિદ્યાર્થીદીઠ રકમ : 20/–

c) કુલ રકમ : 29,640/-

(તમામ રીસીપ્ટની એક એક નકલ બિડાવી) (બિડાણ–૮)

(12) બોનસ/પનલ્ટી પોઈન્ટ સંબધિત માહિતી :

(i)	સ્ટાફરૂમની સાથે વોશરૂમની વ્યવસ્થા	: છે / નથી	YES
(ii)	સ્ટાફરૂમ / કેમ્પસમાં વાઈફાઈની વ્યવસ્થા	: છે / નથી	YES
(iii)	વિધાર્થીઓ માટે કોમનરૂમની વ્યવસ્થા	: છે / નથી	YES
(iv)	ગ્રંથાલયમાં અલગ વાંચન માટેનો રૂમ	: છે / નથી	YES
	ગ્રંથાલયમાં ઉપલબ્ધ પુસ્તકોની સંખ્યા (બિડાણ–૯)	:	5756
(v)	રમત ગમતનું મેદાન	: છે / નથી	YES
(vi)	પ્રયોગશાળામાં જરૂર મુજબના સાધનોની ઉપલબ્ધી (ઉપલબ્ધ સાધનોની યાદી પ્રયોગશાળા માટે બિડવી)	: છે / નથી	YES
(vii)	કોલેજ જે મકાન / કેમ્પસમાં ચાલે છે તેમા શાળા કે આ યુનિ. સાથે સંલગ્ન નહી હોય તેવી સંસ્થા ચાલે છે કે કેમ ? (જો જવાબ 'હા' હોય તો પેરા–૧૫ માં અન્ય અવલોકનોમાં વિગતો આપવી.)	: હા / ના	YES
(viii)	સેવાપોથીમાં નિયમિત નોંધ કરવામાં આવે છે અને O.69 (A &B) ની જોગવાઈઓનું પાલન થાય છે.	: હા / ના	YES
(ix)	સેમિનાર / કોન્ફરન્સ માટે ડ્યૂટી લીવ આપવામાં આવે છે. ?	: હા / ના	YES
(x)	યુનિવર્સિટીનાં કામ અંગે ડ્યુટી લીવ આપવામાં આવે છે. ?	: હા / ના	YES
(xi)	મેનરટીનીટી / પેટરનીટી લીવ આપવામાં આવે છે. ?	: હા / ના	YES
(xii)	એન્રોલમેન્ટની કાર્યવાહી પૂર્ણ થયેથી વિધાર્થીઓની ઓરીજીનલ માર્કશીટ તથા સર્ટીફીકેટ પરત આપવામાં આવે છે.	: હા / ના	YES
(xiii)	એન્ટી રેગીંગ સમિતિ રચાયેલ છે ?	: હા / ના	YES
(xiv)	જાતીય સતામણી રોકવા માટેની સેલની રચના કરવામાં આવી છે.	: હા / ના	YES
(xv)	યુનિવર્સિટીએ નિયત કર્યા સિવાયની અન્ય ફી લેવામાં આવે છે ?	: હા / ના	NO
(xvi)	વિધાર્થીઓને પ્રોસ્પેકટર્સ આપવામાં આવે છે ?	: હા / ના	NO
(xvii)	પ્રોસ્પેકટર્સની કિંમત જણાવો.	: રૂા.	-
(xviii)	વિધાર્થી સંઘ પ્રતિનિધિ (SRC) ના હિસાબો ઓડિટ થયેલ છે કે નહી ?	: હા / ના	YES
(xix)	ગત વર્ષે જોડાણ માટે યુનિવર્સિટી દ્વારા જણાવેલ શરતોની સંખ્યા અને આ શરતો પૈકી પરિપાલન થયેલ શરતોની સંખ્યા (પુરાવાનું બિડાણ જોડવું). (બિડાણ–૧૦)	: હા / ના	YES
(xx)	AAA નું ઓડિટ થયેલ છે ?	: હા / ના	N.A
(xxi)	કન્યા છાત્રાલય છે કે નહી ?	: હા / ના	NO
(xxii)	કુમાર છાત્રાલય છે કે નહી ?	: હા / ના	NO
(xiii)	ફાયર સેફટી માટે જરૂરી માત્રામાં સાધનસામગ્રી, યંત્રસામગ્રી અને ઉપરકરણો ઉપલબ્ધ છે કે નહી ? (બિડાણ–૧૧)	: હા / ના	YES

13) બોનસ / પેનલ્ટી પોઈન્ટ મળી શકે તેના અન્ય મુદ્દાઓ / અવલોકનો :
(ઉ.દા. તરીકે (૧) કોલેજ જે મકાન / કેમ્પસમાં ચાલે છે તેમા શાળા કે આ યુનિ. સાથે સંલગ્ન નહી હોય તેવી સંસ્થા ચાલે છે કે કેમ તેની માહિતી (૨) વિદ્યાર્થી / સ્ટાફ માટે ગ્રંથાલય / પ્રયોગશાળા / કેમ્પસ / પી.એફ. વગેરેમાં વિદ્યાર્થીઓને મળવી જોઈતી સુવિધાનો અભાવ અથવા વધારાની સુવિધા વગેરે)

- કોલેજ પાસે ઓનલાઈન ટીચિંગ ની સારી એવી સુવિધા છે. છતાં આ સુવિધાઓને વધારે સમૃદ્ધ બનાવી શકાય.
- કોલેજ લાયબ્રેરીમાં UGC - INFILIB NET (SOUL SOFTWARE) અને ઈન્ટરનેટ ની સુવિધા ઉપલબ્ધ છે લાયબ્રેરી ને વધુ DIGITALY સધ્ધર બનાવવી છે.
- ભાઈઓ અને બહેનો માટે કોમન રૂમ તથા ટોયલેટ ની અલગ વ્યવસ્થા છે.
- ઇન્ડોર અને ઓઉટડોર સ્પોર્ટ્સ ની સગવડ ઉપલબ્ધ છે.
- કોલેજમાં વિદ્યાર્થી લક્ષી ACTIVITY BASE ADD-ON CERTIFICATE COURSE ની વ્યવસ્થા નથી.
- કોલેજે સક્ષમ અધિકારીનું ફાયર સેફ્ટી ની મંજૂરીનું સર્ટિફિકેટ મેળવેલ છે.
- કોલેજ ના દરેક સ્ટાફ ની સર્વિસ બુક અપડેટ કરવામાં આવે છે.
- કોલેજ પાંચ વર્ષ પૂર્ણ કરે ત્યાર બાદ NAAC ACCREDATION ની કાર્યવાહી હાથ ધરવાની થાય.
- કોલેજ ની વેબસાઈટને વધારે માહિતીપૂર્ણ બનાવાય.

(14) સદર અભ્યાસક્રમનું રાજય સરકારના શિક્ષણ વિભાગ,ગાંધીનગર તરફથી પ્રસિધ્ધ થયેલ છેલ્લાંમાં છેલ્લા જાહેરનામાની નકલ આપવી.
(બિડાણ–૧૨)

આથી અમો પ્રમાણિત કરીએ છીએ કે ઉપર જણાવેલ માહિતી અમારી જાણ મુજબ ઉપલબ્ધ આધારો મુજબ સાચી અને ખરી છે.

I/C આચાર્યની સહી

(ડૉ. ગૌતમ ગોપાલ દવે)
(નામ તથા સિક્કો)
I/C Principal
Agarwal Vidya Vihar
English Medium College,
Vesu, Surat.

સંચાલક મંડળના પ્રતિનિધિની સહી

(શ્રી શ્યામસુંદર અગ્રવાલ)
(નામ અને સિક્કો)
President
Agarwal Samaj Vidya Vihar Trust
Vesu, Surat.

અમો, નીચે સહી કરનાર નિષ્ણાત સભ્યોએ ઉપરોક્ત માહિતીની ચકાસણી કરી છે અને ઉપલબ્ધ આધારો મુજબ તે સાચી અને ખરી છે. ઉપરોક્ત માહિતી અને અવલોકનના આધારે અમો સદર ડિગ્રી પ્રોગ્રામ માટે સંસ્થાની જોડાણની અરજી ગ્રાહય રાખી નીચેના સમયગાળા માટે ચાલુ જોડાણ આપવા ભલામણ કરીએ છીએ.

સમય ગાળો : 2022-23

શરતો :

(1) નિયત લાયકાત ધરાવતા કાયમી આચાર્ય ની નિમણુંક કરવામાં આવે.

(2) લાયબ્રેરીમાં અંગ્રેજી, અર્થશાસ્ત્ર તથા અન્ય વિવિધ વિષયોના (સ્પોર્ટસ સહીત) પુસ્તકો તથા જર્નલ વસાવવામાં આવે.

(3) કોલેજ બિલ્ડિંગના ભાડાનું ફંડ બીજી પ્રવૃત્તિઓમાં વપરાશે તો કોલેજ વધારે વિકાસ કરી શકશે.

(4) યુનિવર્સિટી ના ઓડિનન્સ 69-A અને 69-B નો ચુસ્તપણે અમલ કરવામાં આવે.

(5) યુ.જી.સી / કેન્દ્ર સરકાર / રાજ્ય સરકાર દ્વારા નિર્ધારીત થતા ધારા ધોરણનું પાલન કરવામાં આવે.

નામ	સહી
ડૉ. ફાલ્ગુની એચ. દેસાઈ	
શ્રી નારણભાઇ અમીન	ONLINE – હાજર
ડૉ. રુસ્તમ એન. સદરી	ONLINE – હાજર
ડૉ. રુજુતા ગાંધી	ગેરહાજર
ડૉ. વ્રજેશ પટેલ	ONLINE – હાજર
ડૉ. એસ.જી. ગાયકવાડ	ગેરહાજર
શ્રી અર્પિત દવે	ONLINE – હાજર
ડૉ. પ્રિતી સિંધારાજુ	ONLINE – હાજર
ડૉ. પૂનમબેન ચૌહાણ	ONLINE – હાજર

વીર નર્મદ દક્ષિણ ગુજરાત યુનિવર્સિટી,

ઉધના – મગદલ્લા રોડ, વેસુ, સુરત – ૩૯૫૦૦૭.

કોલેજોએ આપવાની અને સ્થાનિક તપાસ સમિતિએ ચકાસવાની માહિતી માટેનું નિયત પત્રક
(બી.કોમ , બી.એ અને બી.બી.એ અભ્યાક્રમ માટે)

(1) કોલેજનું નામ અને સરનામું :AGARWAL VIDYA VIHAR ENGLISH MEDIUM COLLEGE, VESU, SURAT.
(SELF FINANCED AFTERNOON COLLEGE (3:00 pm))

(2) ડિગ્રી – પ્રોગ્રામનું નામ :B.B.A.

(3) આ ડિગ્રી પ્રોગ્રામમાં વિકલ્પો (Specialization) ના નામ :B.B.A – Programme – FINANCE/MARKETING (Specialization)

(4) વર્ગદીઠ સંખ્યા (< 60 , > 100) :> 60

વર્ગદીઠ સંખ્યા : F.Y. : 3 S.Y. : 2 T.Y. : 2

(6) કુલ વિદ્યાર્થીઓની સંખ્યા : F.Y. : 180 S.Y. : 120 T.Y. : 120 Total : 420 Students

(7) શૈક્ષણિક સ્ટાફ સંબધિત માહિતી :-(શા. શિક્ષણના વ્યાખ્યાતા અને ગ્રંથપાલ સંહિત)

(C) વર્ગોની સંખ્યા તથા વિષયવાર કાર્યભાર

ક્રમ	વિષય	F.Y.		S.Y.		T.Y.		TOTAL	
		કુલ વર્ગો	કુલ તાસ	કુલ વર્ગો	કુલ તાસ	કુલ વર્ગો	કુલ તાસ	કુલ વર્ગો	કુલ તાસ
1	ECONOMICS	3	12	-	-	-	-	3	12
2	ENGLISH (Business Comm. + Personality Dev.)	3	12	-	-	-	-	3	12
3	ACCOUNTANCY + BANKING & INSURANCE + TAX	3	12	2	8	-	-	5	20
4	STATISTICS	-	-	2	8	-	-	2	08
5	COMPUTER APPLICATION	3	12	-	-	-	-	3	12
6	MANAGEMENT INCLUDING PROJECT WORK.	3	12	2	32	2	40	7	84
7	LEGAL ASPECTS OF BUSINESS	-	-	-	-	2	8	2	08
8	ENVIRONMENTAL STUDIES	3	12	-	-	-	-	3	12
કુલ		-	72	-	48	-	48	-	168

(B) વિષય (વિભાગ) વાર અધ્યાપકોની સંખ્યા તથા કાર્યભાર (જો વિષય એક થી વધુ ડિગ્રી પ્રોગ્રામમાં ભણાવવામાં આવતો હોય તો તેવા દરેક ડિગ્રી પ્રોગ્રામમાં તેને સમાવવો.)

(બિડાણ – ૧)

ક્રમાંક	અધ્યાપકોનું નામ તથા નિમણૂંકનો પ્રકાર (કાયમી / કરાર આધારિત)	યુનિ. ની માન્યતાના પત્રની તારીખ અને નંબર (એક–એક નકલ બીડવી)	વર્ષ / સેમેસ્ટર દીઠ કાર્યભાર (કુલ તાસ)			કુલ તાસ (તાસના કલાકો) (પ્રેકટિકલના 2 કલાકો = એક કલાકનો 1 તાસ)
			પ્રથમ	દ્વિતિય	તૃતીય	
વિષય : MANAGEMENT						
(૧)	Dr. Gautam G. Dua (Assistant Professor)	B.B.A	19	10	48	77
(૨)	Mr. Nandish Upadhyay (Assistant Professor)	B.COM	-	03	03	06
(૩)	Ms. Juhi Agarwal (Assistant Professor)	B.A	-	-	-	-
(૪)	1 Full time to be appointed					
(૫)	Ms. Megha Agarwal (Visiting)					
	ક્રમાંક: એસ(૧)/(મા-યતા-૨૮૪)/૧૦૧૪૦/૨૦૧૭ તા. ૦૯-૦૬-૨૦૧૭ ક્રમાંક: એસ(૧)/(મા-યતા-૨૮૪)/૧૦૬૮૮/૨૦૧૯ તા. ૨૫-૦૬-૨૦૧૯ ક્રમાંક: એસ(૧)/(મા-યતા-૨૮૪)/૧૦૬૮૮/૨૦૧૯ તા. ૨૫-૦૬-૨૦૧૯				TOTAL :	83
વિષય : ENGLISH						
(૧)	Dr. Krishna I Patel (Assistant Professor)	B.B.A	03	-	-	03
ક૨)	Dr. Kunjal Lotwala (Assistant Professor)	B.COM	09	09	06	24
(૩)	Ms. Himanshi Gadhiya (Visiting)	B.A	09	09	03	21
	ક્રમાંક: એસ(૧)/(મા-યતા-૨૮૪)/૧૦૧૯૬/૨૦૧૭ તા. ૧૨-૦૬-૨૦૧૭ ક્રમાંક: એસ(૧)/(મા-યતા-૨૮૪)/૧૦૬૮૭/૨૦૧૯ તા. ૨૫-૦૬-૨૦૧૯				TOTAL :	48
વિષય : FINANCIAL ACOUNTING / ADVANCE ACCOUNTING						
(૧)	CA. Pujan J. Kapadia (Assistant Professor)	B.B.A	10	02	-	12
(૨)	Mr. Shaurya Shah (Assistant Professor)	B.COM	09	21	06	36
(૩)	CA. Taruna Khatri Advani (Visiting)	B.A	-	-	-	-
	ક્રમાંક: એસ(૧)/(મા-યતા-૨૮૪)/૧૫૫૪૦/૨૦૧૭ તા. ૦૩-૦૮-૨૦૧૭ ક્રમાંક: એસ(૧)/(મા-યતા-૨૮૪)/૧૪૦૮૧/૨૦૧૮ તા. ૨૪-૦૭-૨૦૧૮				TOTAL :	48
વિષય : COMMERCE , BANKING (Subs.)						
(૧)	Ms. Shivangi Sethi (Assistant Professor)	B.B.A	-	-	-	-
(૨)	Ms. Sonal Agarwal (Assistant Professor)	B.COM	18	15	12	45
(૩)	Ms. Sweksha Singh (Visiting)	B.A	-	-	03	03
	ક્રમાંક: એસ(૧)/(મા-યતા-૨૮૪)/૧૪૦૮૧/૨૦૧૮ તા. ૨૪-૦૭-૨૦૧૮ ક્રમાંક: એસ(૧)/(મા-યતા-૨૮૪)/૧૦૬૮૮/૨૦૧૯ તા. ૨૫-૦૬-૨૦૧૯				TOTAL :	48
વિષય : ECONOMICS						
(૧)	Dr. Vikas Singh (Assistant Professor)	B.B.A	12	-	-	12
(૨)	Dr. Chirag Pandya (Assistant Professor)	B.COM	09	09	06	24
(૩)	Ms. Durbhita Vaishnav (Assistant Professor)	B.A	06	09	15	30
(૪)	Ms. Ananth Krishnan (Visiting)					
	ક્રમાંક: એસ(૧)/(મા-યતા-૨૮૪)/૧૪૦૮૧/૨૦૧૮ તા. ૨૪-૦૭-૨૦૧૮ ક્રમાંક: એસ(૧)/(મા-યતા-૨૮૪)/૬૫૯૩/૨૦૨૦ તા. ૧૦-૦૮-૨૦૨૦ ક્રમાંક: એસ(૧)/(મા-યતા-૨૮૪)/૭૬૩/૨૦૨૨ તા. ૧૭-૦૧-૨૦૨૨				TOTAL :	66
વિષય : STATISTICS						
(૧)	Dr. Anil Maisurya (Assistant Professor)	B.B.A	-	08	-	08
(૨)	Ms. Tanvi Tolat (Visiting)	B.COM	09	03	03	15
		B.A	03	03	-	06
	ક્રમાંક: એસ(૧)/(મા-યતા-૨૮૪)/૨૧૫૧૯/૨૦૧૮ તા. ૦૫-૧૨-૨૦૧૮				TOTAL :	29
વિષય : ENVIRONMENTAL STUDIES						
-	(To be Adjusted with HR, Prod. & BRE)	B.B.A	04	-	-	04
(૧)	Ms. Nishita Desai (Visiting)	B.COM	04	-	-	04
		B.A	03	-	-	03
					TOTAL :	11

વિષય : COMPUTER APPLICATION						
(૧)	MS. Aarti Jariwala (Visiting)	B.B.A	12	-	-	12
		B.COM	-	-	-	-
		B.A	-	-	-	-
					TOTAL :	12
વિષય : POLITICAL SCIENCE						
(૧)	Dr. Harshit Mehta (Visiting)	B.B.A	-	-	-	-
		B.COM	-	-	-	-
		B.A	06	06	-	12
					TOTAL :	12
વિષય : BUSINESS REGULATORY FRAMEWORK (M.Law) + EVS						
(૧)	Samit Desai	B.B.A	04	-	-	04
		B.COM	02	-	06	08
		B.A	-	-	-	-
					TOTAL :	12
વિષય : HUMAN RESOURCE DEVELOPMENT + PD						
(૧)	Ms. Sneha Nandwani (Visiting)	B.B.A	04	08	-	12
		B.COM	-	-	-	-
		B.A	-	-	-	-
					TOTAL :	12
વિષય : PRODUCTION AND OPERATIONS + EVS						
(૧)	Dr. Sameer Parikh (Visiting)	B.B.A	04	08	-	12
		B.COM	-	-	-	-
		B.A	-	-	-	-
					TOTAL :	12
વિષય : ENTERPRENEURSHIP						
(૧)	Mayur Gabani (Visiting)	B.B.A	-	12	-	12
		B.COM	-	-	-	-
		B.A	-	-	-	-
					TOTAL :	12
					GRAND TOTAL :	405

(નોંધ : જરૂરીયાત અનુસાર કોષ્ટક લંબાવવું)

(C) આ ડિગ્રી પ્રોગ્રામનો કુલ કાર્યભાર (તમામ વિષયો સાથે) અને અધ્યાપકોની નિમણુંકની માહિતી (શા.શિક્ષણના વ્યાખ્યાતા તાથ ગ્રંથપાલ સહિત)

ક્રમ	વિષયનું નામ	જરૂરી અધ્યાપકોની સંખ્યા	યુનિવર્સિટી એપ્રુવ્ડ શિક્ષકોની સંખ્યા	ખુટતા શિક્ષકો
1	MANAGEMENT	4 - Full Time + 1 Visiting	3-Full Time-Appointed 1-Visiting Appointed	*1 Full Time to be appointed*
2	ENGLISH	2 Full Time + 1 Visiting	2-Full Time-Appointed 1-Visiting Appointed	-
3	FINALCIAL ACCOUNTING / ADVANCE ACCOUTING	2 Full Time + 1 – Visiting	2-Full Time Appointed 1-Visiting Appointed	-
4	COMMRECE & BANKING	2 - Full Time + 1 – Visiting	2-Full Time-Appointed 1-Visiting Appointed	-
5	ECONOMICS	3 - Full Time + 1 – Visiting	3-Full Time-Appointed 1-Visiting Appointed	-
6	STATISTICS + POPULATION STUDIES	1 - Full Time + 1 – Visiting	1-Full Time-Appointed 1-Visiting Appointed	-
7	ENVIRONMENTAL STUDIES	1 – Visiting	1-Visiting Appointed	-
8	COMPUTER APPLICATION	1 – Visiting	1-Visiting Appointed	-
9	POLITICAL SCIENCE	1 – Visiting	1-Visiting Appointed	-
10	BUSINESS REGULAORY FRAMEWORK (M.Law)	1 – Visiting	1-Visiting Appointed	-
11	HUMAN RESOURCE DEVELOPMENT	1 – Visiting	1-Visiting Appointed	-
12	PRODUCTIONS AND OPERATIONS	1 – Visiting	1-Visiting Appointed	-
13	ENTREPRENEURSHIP	1 – Visiting	1-Visiting Appointed	-
14	PHYSICAL EDUCATION	1 – Full Time	1-Full Time Appointed	-
15	LIBRARIAN	1 – Full Time	1-Full Time Appointed	-

આ ડિગ્રી પ્રોગ્રામ માટે

(i) કાયમી જરૂરી અધ્યાપકોની કુલ સંખ્યા (તમામ વિષય ગણીને) : 14 + 13 (VISITING)

(ii) યુનિવર્સિટી માન્ય સંપૂર્ણ લાયકાત ધરાવતા (Ph.D / NET / SLET ની શરત પૂર્ણ થતી હોય તેવા) કુલ કાયમી અધ્યાપકોની સંખ્યા : 13

(iii) કાયમી નિમણૂંકની ટકાવારી : ૯૨.૮૫ %

(iv) ઘટતા કાયમી અધ્યાપકોની ટકાવારી : ૭.૧૫% (સંખ્યા ૦૧)

(માહિતી અલગ સીટમાં આપવી) (બિડાણ–૨)

સંસ્થામાં ચાલતા અભ્યાસક્રમોનું નામ (અભ્યાસક્રમ વાઈઝ અલગ–અલગ માહિતી મોકલવા)	જરૂરી કુલ અધ્યાપકોની સંખ્યા	યુનિવર્સિટી માન્યતા પ્રાપ્ત પૂરા સમયના કાયમી અધ્યાપકોની સંખ્યા)	૧૧ મહિનાના કો-ટ્રાકચ્યુલ અધ્યાપકોની સંખ્યા	ખૂટતા શિક્ષકો
B.COM, BBA & B.A	14+13 +2 Phy.Edu,Librarialn	13 – Appointed 1 – Physical Education Asst. Proffesor 1 – College Librarian	NIL	01

(8) આચાર્યનું નામ (યુનિવર્સિટી માન્યતાના પત્રની નકલ બિડવી) : I/C Principal, Dr. GAUTAM GOPAL DUA (બિડાણ – ૩)

(9) શૈક્ષણિક તથા વહીવટી સ્ટાફને ચૂકવતા પગાર સંબંધિત માહિતી :

I. પગાર ધોરણ પાંચમુ / છઠ્ઠુ પગાર પંચ : Sixth Pay Scale.

II. મોંઘવારી ભથ્થું % : 136 % III. ઘરભાડા ભથ્થું % : 20 % IV. (મો. ભ + ઘર ભાડા ભથ્થું) % : 156 %

III. ગ્રાન્ટ ઈન એઈડ કોલેજમાં ચૂકવતા (DA+HRA) ની ટકાવારી (%) : 184 %

(D) રેશિયો : (DA+HRA): i.e.((iv) ÷(v)) : 0.85 : 1.

(8) ૨૫ કે તેથી વધુ કોલેજોએ ભાગ લીધો હોય તેવી યુનિવર્સિટી દ્વારા આયોજિત રમતગમતની હરિફાઈઓમાં ભાગ લેવાની માહિતી

I. કોલેજોએ ભાગ લીધેલ હોઈ તેવી યુનિવર્સિટી આયોજિત રમતગમતની હરિફાઈઓની સંખ્યા : 6+12 (Selection Trail VNSGU

II. આ કોલેજોનાં વિદ્યાર્થીઓએ ભાગ લીધો હોય તેવી હરિફાઈઓની સંખ્યા : 6+12 (Selection Trail VNSGU

(Please provide on a Separate Sheet the list of events in which the college took part) (બિડાણ – ૪)

(9) ૨૫ કે તેથી વધુ કોલેજોએ ભાગ લીધો હોય તેવી યુવક મહોત્સવની હરીફાઈમાં ભાગ લીધો હોય તેની માહિતી

I. યુનિવર્સિટી તરફ આયોજિત હરિફાઈઓની સંખ્યા : 14

II. આ કોલેજ ભાગ લીધો હોય તેવી હરિફાઈની સંખ્યા : 10

(આ કોલેજે ભાગ લીધેલ હોય તેવી હરિફાઈની વાદી અલગથી બિડવી) (બિડાણ–૫)

(10) વહીવટી સ્ટાફ સંબંધિત માહિતી (પ્રયોગશાળાના સ્ટાફ સહિત)

હોદો	નિમાયેલ	જરૂરી
હેડ કલાર્ક સંખ્યા	–	–
સિનિયર કલાર્કની સંખ્યા	૧ (પાર્ટ ટાઈમ)	૧
જુનિયર કલાર્કની સંખ્યા	૪	૪
સેવકોની સંખ્યા	૬	૬
અન્ય (સ્પષ્ટતા કરવી)	–	–
કુલ	૧૧	૧૧
ટકાવારી	૧૦૦%	

(11) યુનિવર્સિટીને જોડાણની ફી તથા અન્ય ફી ચૂકવ્યા અંગેની માહિતી

I. આ ડિગ્રી પ્રોગ્રામની કુલ જોડાણની ફી

i. રીસીપ્ટ નંબર 1) 20810 તથા તારીખ : 1) 29-09-2021

(તમામ રીસીપ્ટની એક એક નકલ બિડાવી) (બિડાણ–૬)

II. વિદ્યાર્થીદીઠ જોડાણ ફી :

a) વિદ્યાર્થીઓની સંખ્યા : 801+286+395=1482 b) વિદ્યાર્થીદીઠ રકમ : 396+396+1320

c) કુલ રકમ : 317196+113256+521400 = 9,51,852/–

(તમામ રીસીપ્ટની એક એક નકલ બિડાવી) (બિડાણ–૭)

III. યુનિવર્સિટી કેમ્પસ ડેવેલોપમેન્ટ ફી :

a) વિદ્યાર્થીઓની સંખ્યા : 801+286+395=1482 b) વિદ્યાર્થીદીઠ રકમ : 50/–

c) કુલ રકમ : 74,100/-

(તમામ રીસીપ્ટની એક એક નકલ બિડાવી) (બિડાણ–૮)

IV. સ્પોર્ટસ ડેવેલોપમેન્ટ ફી :

a)વિદ્યાર્થીઓની સંખ્યા : 801+286+395=1482 b) વિદ્યાર્થીદીઠ રકમ : 20/–

c) કુલ રકમ : 29,640/-

(તમામ રીસીપ્ટની એક એક નકલ બિડાવી) (બિડાણ–૮)

V. યુનિવર્સિટી સ્પોર્ટસ એન્ડ કલ્ચરલ ડેવેલોપમેન્ટ ફી :

a) વિદ્યાર્થીઓની સંખ્યા : 801+286+395=1482 b) વિદ્યાર્થીદીઠ રકમ : 20/–

c) કુલ રકમ : 29,640/-

(તમામ રીસીપ્ટની એક એક નકલ બિડાવી) (બિડાણ–૮)

(12) બોનસ/પનલ્ટી પોઈન્ટ સંબધિત માહિતી :

(i)	સ્ટાફરૂમની સાથે વોશરૂમની વ્યવસ્થા	: છે / નથી	YES
(ii)	સ્ટાફરૂમ / કેમ્પસમાં વાઈફાઈની વ્યવસ્થા	: છે / નથી	YES
(iii)	વિદ્યાર્થીઓ માટે કોમનરૂમની વ્યવસ્થા	: છે / નથી	YES
(iv)	ગ્રંથાલયમાં અલગ વાંચન માટેનો રૂમ	: છે / નથી	YES
	ગ્રંથાલયમાં ઉપલબ્ધ પુસ્તકોની સંખ્યા (બિડાણ–૯)	:	5756
(v)	રમત ગમતનું મેદાન	: છે / નથી	YES
(vi)	પ્રયોગશાળામાં જરૂર મુજબના સાધનોની ઉપલબ્ધી (ઉપલબ્ધ સાધનોની યાદી પ્રયોગશાળા માટે બિડવી)	: છે / નથી	YES
(vii)	કોલેજ જે મકાન / કેમ્પસમાં ચાલે છે તેમા શાળા કે આ યુનિ. સાથે સંલગ્ન નહી હોય તેવી સંસ્થા ચાલે છે કે કેમ ? (જો જવાબ 'હા' હોય તો પેરા–૧૫ માં અન્ય અવલોકનોમાં વિગતો આપવી.)	: હા / ના	YES
(viii)	સેવાપોથીમાં નિયમિત નોંધ કરવામાં આવે છે અને O.69 (A &B) ની જોગવાઈઓનું પાલન થાય છે.	: હા / ના	YES
(ix)	સેમિનાર / કોન્ફરન્સ માટે ડયુટી લીવ આપવામાં આવે છે. ?	: હા / ના	YES
(x)	યુનિવર્સિટીનાં કામ અંગે ડયુટી લીવ આપવામાં આવે છે. ?	: હા / ના	YES
(xi)	મેનરટીનીટી / પેટરનીટી લીવ આપવામાં આવે છે. ?	: હા / ના	YES
(xii)	એન્રોલમેન્ટની કાર્યવાહી પૂર્ણ થયેથી વિદ્યાર્થીઓની ઓરીજીનલ માર્કશીટ તથા સર્ટીફીકેટ પરત આપવામાં આવે છે.	: હા / ના	YES
(xiii)	એન્ટી રેગીંગ સમિતિ રચાયેલ છે ?	: હા / ના	YES
(xiv)	જાતીય સતામણી રોકવા માટેની સેલની રચના કરવામાં આવી છે.	: હા / ના	YES
(xv)	યુનિવર્સિટીએ નિયત કર્યા સિવાયની અન્ય ફી લેવામાં આવે છે ?	: હા / ના	NO
(xvi)	વિદ્યાર્થીઓને પ્રોસ્પેકટર્સ આપવામાં આવે છે ?	: હા / ના	NO
(xvii)	પ્રોસ્પેકટર્સની કિંમત જણાવો.	: રૂા.	-
(xviii)	વિદ્યાર્થી સંઘ પ્રતિનિધિ (SRC) ના હિસાબો ઓડિટ થયેલ છે કે નહી ?	: હા / ના	YES
(xix)	ગત વર્ષે જોડાણ માટે યુનિવર્સિટી દ્વારા જણાવેલ શરતોની સંખ્યા અને આ શરતો પૈકી પરિપાલન થયેલ શરતોની સંખ્યા (પુરાવાનું બિડાણ જોડવું). (બિડાણ–૧૦)	: હા / ના	YES
(xx)	AAA નું ઓડિટ થયેલ છે ?	: હા / ના	N.A
(xxi)	કન્યા છાત્રાલય છે કે નહી ?	: હા / ના	NO
(xxii)	કુમાર છાત્રાલય છે કે નહી ?	: હા / ના	NO
(xxiii)	ફાયર સેફટી માટે જરૂરી માત્રામાં સાધનસામગ્રી, યંત્રસામગ્રી અને ઉપરકરણો ઉપલબ્ધ છે કે નહી ? (બિડાણ–૧૧)	: હા / ના	YES

) બોનસ / પેનલ્ટી પોઈન્ટ મળી શકે તેના અન્ય મુદ્દાઓ / અવલોકનો :
(ઉ.દા. તરીકે (૧) કોલેજ જે મકાન / કેમ્પસમાં ચાલે છે તેમા શાળા કે આ યુનિ. સાથે સંલગ્ન નહી હોય તેવી સંસ્થા ચાલે છે કે કેમ તેની માહિતી (૨) વિદ્યાર્થી / સ્ટાફ માટે ગ્રંથાલય / પ્રયોગશાળા / કેમ્પસ / પી.એફ. વગેરેમાં વિદ્યાર્થીઓને મળવી જોઈતી સુવિધાનો અભાવ અથવા વધારાની સુવિધા વગેરે)

- કોલેજ પાસે ઓનલાઈન ટીચિંગ ની સારી એવી સુવિધા છે. છતાં આ સુવિધાઓને વધારે સમૃદ્ધ બનાવી શકાય
- કોલેજ લાયબ્રેરીમાં UGC - INFILIB NET (SOUL SOFTWARE) અને ઈન્ટરનેટ ની સુવિધા ઉપલબ્ધ છે. લાયબ્રેરી ને વધુ DIGITALY સધ્ધર બનાવવી છે.
- ભાઈઓ અને બહેનો માટે કોમન રૂમ તથા ટોયલેટ ની અલગ વ્યવસ્થા છે.
- ઇન્ડોર અને ઓઉટડોર સ્પોર્ટ્સ ની સગવડ ઉપલબ્ધ છે.
- કોલેજમાં વિદ્યાર્થી લક્ષી ACTIVITY BASE ADD-ON CERTIFICATE COURSE ની વ્યવસ્થા નથી.
- કોલેજે સક્ષમ અધિકારીનું ફાયર સેફ્ટી ની મંજૂરીનું સર્ટિફિકેટ મેળવેલ છે.
- કોલેજ ના દરેક સ્ટાફ ની સર્વિસ બુક અપડેટ કરવામાં આવે છે.
- કોલેજ પાંચ વર્ષ પૂર્ણ કરે ત્યાર બાદ NAAC ACCREDATION ની કાર્યવાહી હાથ ધરવાની થાય.
- કોલેજ ની વેબસાઈટને વધારે માહિતીપૂર્ણ બનાવાય.

(14) સદર અભ્યાસક્રમનું રાજ્ય સરકારના શિક્ષણ વિભાગ,ગાંધીનગર તરફથી પ્રસિધ્ધ થયેલ છેલ્લાંમાં છેલ્લા જાહેરનામાની નકલ આપવી.
(બિડાણ–૧૨)

આથી અમો પ્રમાણિત કરીએ છીએ કે ઉપર જણાવેલ માહિતી અમારી જાણ મુજબ ઉપલબ્ધ આધારો મુજબ સાચી અને ખરી છે.

I/C આચાર્યની સહી

(ડૉ. ગૌતમ ગોપાલ દવા)
(નામ તથા સહી)
I/C Principal
Agarwal Vidya Vihar
English Medium College,
Vesu, Surat.

સંચાલક મંડળના પ્રતિનિધિની સહી

(શ્રી શ્યામસુંદર અગ્રવાલ)
(નામ અને સહી)
President
Agarwal Samaj Vidya Vihar Trust
Vesu, Surat.

અમો, નીચે સહી કરનાર નિષ્ણાત સમિતિના સભ્યોએ ઉપરોકત માહિતીની ચકાસણી કરી છે અને ઉપલબ્ધ આધારો મુજબ તે સાચી અને ખરી છે. ઉપરોકત માહિતી અને અવલોકનના આધારે અમો સદર ડિગ્રી પ્રોગ્રામ માટે સંસ્થાની જોડાણની અરજી ગ્રાહય રાખી નીચેના સમયગાળા માટે ચાલુ જોડાણ આપવા ભલામણ કરીએ છીએ.

સમય ગાળો : 2022-23

શરતો :

(1) નિયત લાયકાત ધરાવતા કાયમી આચાર્ય ની નિમણુંક કરવામાં આવે.

(2) લાયબ્રેરીમાં અંગ્રેજી, અર્થશાસ્ત્ર તથા અન્ય વિવિધ વિષયોના (સ્પોર્ટ્સ સહીત) પુસ્તકો તથા જર્નલ વસાવવામાં આવે.

(3) કોલેજ બિલ્ડિંગના ભાડાનું ફંડ બીજી પ્રવૃત્તિઓમાં વપરાશે તો કોલેજ વધારે વિકાસ કરી શકશે.

(4) યુનિવર્સિટી ના ઓર્ડિનન્સ 69-A અને 69-B નો ચુસ્તપણે અમલ કરવામાં આવે.

(5) યુ.જી.સી / કેન્દ્ર સરકાર / રાજ્ય સરકાર દ્વારા નિર્ધારીત થતા ધારા ધોરણનું પાલન કરવામાં આવે.

નામ	સહી
ડૉ. ફાલ્ગુની એચ. દેસાઈ	
શ્રી નારણભાઇ અમીન	ONLINE – હાજર
ડૉ. રુસ્તમ એન. સદરી	ONLINE – હાજર
ડૉ. રુજુતા ગાંધી	ગેરહાજર
ડૉ. વ્રજેશ પટેલ	ONLINE – હાજર
ડૉ. એસ.જી. ગાયકવાડ	ગેરહાજર
શ્રી અર્પિત દવે	ONLINE – હાજર
ડૉ. પ્રિતી સિંધારાજુ	ONLINE – હાજર
ડૉ. પૂનમબેન ચૌહાણ	ONLINE – હાજર

Meeting ID	Topic	Start Time	End Time	User Email	Duration (Minutes)	Participants
82032339380	Online LIC for Continue Affiliation - Agarwal Vidya Vihar English Medium College	02-09-2022 10:26	02-09-2022 12:21	webinar5@vnsgu.ac.in	115	11
Name (Original Name)	User Email	Total Duration (Minutes)	Guest			
VNSGU University	webinar5@vnsgu.ac.in	115	No			
Dr.Rustom Nariman Sadri		91	Yes			
AVV ENGLISH MEDIUM COLLEGE		91	Yes			
pri.Dr F.H.desai		86	Yes			
Naranbhai Amin	naranbhaiamin@gmail.com	84	Yes			
AVV 2	tybbacm@gmail.com	82	Yes			
Priti singaraju		58	Yes			
Dr Arpit Davé (Mi 11X)		68	Yes			
KBS College		66	Yes			
Vrajesh patel		65	Yes			

AGARWAL VIDYA VIHAR ENGLISH MEDIUM COLLEGE

AFFILIATED TO VEER NARMAD SOUTH GUJARAT UNIVERSITY, SURAT

NO: AVVEMC/2021-22/349 Affiliation વી. ન. દ. ગુ. યુનિ. સુરત Date: 08-03-2022

17/03/2022 આવક નં...૫૦૦૬....

તારીખ...17/03/2022....

To,
ઇન્ચાર્જ કુલસચિવશ્રી
વીર નર્મદ દક્ષિણ ગુજરાત યુનિવર્સિટી, સુરત

વિષય : શૈક્ષણિક વર્ષ ૨૦૨૨-૨૦૨૩ દરમ્યાન સ્વનિર્ભર અભ્યાસક્રમ બી. કોમ (અંગ્રેજી માધ્યમ - 3 ડિવિઝન), બી. બી. એ.(અંગ્રેજી માધ્યમ - ૨ ડિવિઝન) અને બી. એ (અંગ્રેજી માધ્યમ - ૧ ડિવિઝન) ના ચાલુ જોડાણની શરતોની પૂર્તતા કરવા બાબત ...

સંદર્ભ : ક્રમાંક :(જોડાણ)(યુ.જી)(અગ્રવાલ-૪૧૦)(બી.કોમ, બી.બી.એ , બી.એ)(૨૨)/૪૩૦૭ તા.: 03-03-૨૦૨૨

શ્રીમાન,

સવિનય ઉપરોક્ત વિષય અને સંદર્ભ પત્ર પરત્વે વિનંતી સહ જણાવવાનું કે શૈક્ષણિક વર્ષ ૨૦૨૨-૨૦૨૩ દરમ્યાન સ્વનિર્ભર અભ્યાસક્રમ બી. કોમ (અંગ્રેજી માધ્યમ - 3 ડિવિઝન), બી . બી . એ . (અંગ્રેજી માધ્યમ - ૨ ડિવિઝન) અને બી . એ (અંગ્રેજી માધ્યમ - ૧ ડિવિઝન) ના ચાલુ જોડાણની સ્થાનિક તપાસ સમિતિ એ મુકેલ શરતો અને તેનું યથાર્થ પરિપાલન કર્યા અંગેનો અહેવાલ આ સાથે મોકલી આપીએ છીએ.

બી.કોમ (B.COM), બી.બી. એ (B.B.A) & બી.એ (B.A) ની શરતો :		
ક્રમ	શરતોની વિગત	પરિપાલન માટે લીધેલ પગલાની વિગત
૧	નિયત લાયકાત ધરાવતા કાયમી આચાર્યની નિમણુંક કરવામાં આવે.	આચાર્યની નિમણુંક માટે વર્તમાનપત્રો માં ૦૭-૦૨-૨૦૨૧ ના રોજ જાહેરાત આપીને અરજીઓ મંગાવવામાં આવેલ, પરંતુ આચાર્યની પોસ્ટ માટે એક પણ અરજી મળેલ ન હતી, તેથી ફરીથી તા. ૧૨-૦૯-૨૦૨૧ રોજ જાહેરાત આપી હતી અને તેના અનુસંધાનમાં આચાર્યની પોસ્ટ માટે કોઈ અરજી મળેલ ન હતી, તેથી ફરીથી તા. ૧૫-૧૦-૨૦૨૧ રોજ જાહેરાત આપી હતી પરંતુ આચાર્યની પોસ્ટ માટે કોઈ પણ અરજી મળેલ નથી, તેથી અમોએ ફરીથી તા. ૦૨-૦૨-૨૦૨૨ રોજ જાહેરાત આપી નિમણુંક ની કાર્યવાહી હાથ ધરી છે, આચાર્યની પોસ્ટ માટે કોઈ અરજી મળેલ નથી તેથી યુનિવર્સિટી દ્વારા કેન્દ્રીય ધોરણે ભરતી કરવાની હોય અમો એ યુનિવર્સિટી ને આચાર્ય (ઇકોનોમિક્સ વિષય) જગ્યા માટે સહમતી મોકલી આપેલ છે, જે વિદિત થાય છે.
૨	લાયબ્રેરીમાં અંગ્રેજી, અર્થશાસ્ત્ર તથા અન્ય વિવિધ વિષયોના (સ્પોર્ટ્સ સહીત) પુસ્તકો તથા જર્નલ વસાવવામાં આવે.	લાયબ્રેરીમાં અંગ્રેજી, અર્થશાસ્ત્ર તથા અન્ય વિવિધ વિષયોના (સ્પોર્ટ્સ સહીત) પુસ્તકો ખરીદવાનો ઓર્ડર આપવામાં આવેલ છે. તથા વધારાના જર્નલ અને ન્યૂઝ પેપર નો લાયબ્રેરી માં સમાવેશ કરવામાં આવેલ છે.
૩	યુનિવર્સિટી ના ઓર્ડિનન્સ 69-A અને 69-B નું યુસ્તપણે પાલન કરવામાં આવે.	યુનિવર્સિટી ના ઓર્ડિનન્સ 69-A અને 69-B નું યુસ્તપણે પાલન કરવામાં આવે છે.
૪	યુ.જી.સી./કેન્દ્ર સરકાર/ રાજ્ય સરકાર દ્વારા નિર્ધારિત થતા ધારાધોરણનું પાલન કરવામાં આવે.	યુ.જી.સી./કેન્દ્ર સરકાર/ રાજ્ય સરકાર દ્વારા નિર્ધારિત થતા ધારાધોરણનું પાલન કરવામાં આવે છે.

નોંધ: અમોએ ૨૦૨૨-૨૩ ના વર્ષ માટે એક વધારાના (નવા) ડિવિઝન બી.બી.એ. માટે જોડાણ અરજી કરેલ હતી અને તે અંગેની કાર્યવાહી સ્થાનિક તપાસ સમિતિ દ્વારા કરવામાં આવી હતી તેમ છતાં આપના ઉપરોક્ત સંદર્ભ પત્ર ક્રમાંક: (જોડાણ)(યુ.જી)(અગ્રવાલ-૪૧૦)(બી.કોમ, બી.બી.એ, બી.એ)(૨૨)/૪૩૦૭ તા.: 03-03-૨૦૨૨ બી.બી.એ. માં ૨ ડિવિઝન નું ચાલુ જોડાણનો ઉલ્લેખ કરવામાં આવેલ છે અને નવા વધારાના ડિવિઝન નો ઉલ્લેખ થયેલ નથી તો બી.બી.એ. ના ત્રીજા નવા વધારાના ડિવિઝન અંગે ઘટતું કરવા નમ્ર વિનંતી.

આપના સહકારની અપેક્ષા સહ.

આભાર

ભવદીય
ઇન્ચાર્જ પ્રિન્સિપાલ
I/C Principal
Agarwal Vidya Vihar
English Medium College,
Vesu, Surat.

બિડાણ ૧ : પ્રાધ્યાપકોની સ્ટેજવાઇઝ માહિતી.
બિડાણ ૨ : સ્થાનિક તાપસ સમિતિ ની શરતોની પૂર્તતા અંગે.
બિડાણ ૩ : યુથ ફેસ્ટિવલ માં ભાગ લીધેલ વિદ્યાર્થીઓની યાદી.
બિડાણ ૪ : યુનિવર્સિટી ખેલ મહોત્સવ માં રમતમાં ભાગ લીધેલ વિદ્યાર્થીઓની યાદી.
બિડાણ ૫ : સ્ટુડન્ટ કાઉન્સીલ ની કુલ આવક જાવકના પત્રકો.

Stage wise list of Faculty at
Agarwal Vidya Vihar English Medium College, Vesu, Surat as on 01-02-2022

Sr No.	Name of Faculty	Subject	Post	Grade Pay
1	Dr. Gautam G. Dua	Management	I/c Principal	15600-7000-39100
2	Dr. Krishna Shastri	English	Asst. Prof.	15600-7000-39100
3	CA Pujan Kapadia	Accountancy	Asst. Prof.	15600-6000-39100
4	Mr. Shaurya Shah	Accountancy	Asst. Prof.	15600-6000-39100
5	Ms. Shivangi Sethi	Commerce	Asst. Prof.	15600-6000-39100
6	Dr. Vikas Singh	Economics	Asst. Prof.	15600-6000-39100
7	Dr. Anil Maisurya	Statistics	Asst. Prof.	15600-6000-39100
8	Mr. Nandish Upadhyay	Management	Asst. Prof.	15600-6000-39100
9	Ms. Sonal Agarwal	Comm. & Banking	Asst. Prof.	15600-6000-39100
10	Ms. Juhi Agarwal	Management	Asst. Prof.	15600-6000-39100
11	Dr. Kunjal Lotwala	English	Asst. Prof.	15600-6000-39100
12	Ms. Durbhita Vaishnav	Economics	Asst. Prof.	15600-6000-39100
13	Mr. Jigar Chavda	Physical Education	Asst. Prof.	15600-6000-39100
14	Dr. Truptiben Vasiya	College Librarian	College Librarian	15600-6000-39100

AGARWAL VIDYA VIHAR ENGLISH MEDIUM COLLEGE
VESU SURAT

Agarwal Vidya Vihar English Medium College, Vesu-Surat as per LIC Conditions Faculty positions.

Sr. No.	Post	Requirement	Available	Deficit
1	Principal	1	I/c Principal	(1)-Sub. Economics
2	Associate Professor	N.A.	N.A.	N.A.
3	Assistant Professor	12	12	-
4	Professors	N.A.	N.A.	N.A.
5	College Librarian	1	1	-
6	Physical Instructor	1	1	-

AGRAWAL VIDYA VIHAR-ENGLISH MEDIUM COLLEGE VESU SURAT

AGARWAL VIDYA VIHAR ENGLISH MEDIUM COLLEGE

YOUTH FESTIVAL 2016 - 17

College was established in year 2017 , so no participation in this academic year.

YOUTH FESTIVAL 2017 – 18

(ALL OFFLINE STUDENTS NO SPID)

EVENT: - FOLK DANCE

NO	NAME OF STUDENT	CLASS	SPID
1	RAJESH SONEJI	FYBCOM	Offline Student
2	RESHMA MAMDANI	FYBCOM	Offline Student
3	MADHAVI AGARWAL	FYBCOM	Offline Student
4	SHUBHAM MITTAL	FYBBA	Offline Student
5	URVI SHARMA	FYBCOM	Offline Student
6	MANOHARSINGH GOHIL	FYBCOM	Offline Student
7	VATSAL BANGADIWALA	FYBCOM	Offline Student
8	RIYA PALIWAL	FYBBA	Offline Student

EVENT: - GROUP SONG

NO	NAME OF STUDENT	CLASS	SPID
1	SHAH ARJAV	FYBCOM	Offline Student
2	MURTAZA SAGANWALA	FYBCOM	Offline Student
3	SANCHIT ARORA	FYBCOM	Offline Student
4	NISHANT GURJAR	FYBA	Offline Student
5	DHRUVA PATEL	FYBA	Offline Student
6	MANSI CHAUDHARI	FYBCOM	Offline Student
7	AASHWINI KHADKE	FYBCOM	Offline Student
8	PALLAVI SINGH	FYBBA	Offline Student

EVENT: - GARBA

NO	NAME OF STUDENT	CLASS	SPID
1	PALLAVI SINGH	FYBCOM	Offline Student
2	AASHWINI KHODKE	FYBCOM	Offline Student
3	AISHVI MODI	FYBCOM	Offline Student

AGARWAL VIDYA VIHAR ENGLISH MEDIUM COLLEGE VESU SURAT

4	NEHA YADAV	FYBCOM	Offline Student
5	MAMTA PUROHIT	FYBCOM	Offline Student
6	LOVLY SINGHAANIA	FYBCOM	Offline Student
7	RESHMA EZHAVA	FYBCOM	Offline Student
8	TAXA ANGHAAN	FYBBA	Offline Student
9	SHALINI AGARWAL	FYBCOM	Offline Student
10	BHAKTI PATEL	FYBCOM	Offline Student
11	HIRAL DABORIYA	FYBBA	Offline Student
12	URVI SHARMA	FYBCOM	Offline Student

EVENT: - CLASSICAL VOCAL MUSIC

NO	NAME OF STUDENT	CLASS	SPID
1	ARJAV SHAH	FYBCOM	Offline Student

EVENT: - LIGHTL VOCAL MUSIC

NO	NAME OF STUDENT	CLASS	SPID
1	MANSI CHAUDHARI	FYBCOM	Offline Student

EVENT: - HANDICRAFT

NO	NAME OF STUDENT	CLASS	SPID
1	RESHMA MAMDANI	FYBCOM	Offline Student

EVENT: - ON THE SPOT PAINTING

NO	NAME OF STUDENT	CLASS	SPID
1	AISHVI MODI	FYBCOM	Offline Student

EVENT: - POETRY RECITATION

NO	NAME OF STUDENT	CLASS	SPID
1	KAJAL MISHRA	FYBBA	Offline Student

EVENT: - SHORT STORY WRITING

NO	NAME OF STUDENT	CLASS	SPID
1	SWATI SINGH	FYBBA	Offline Student

YOUTH FESTIVAL 2018-19

EVENT: - CLASSICAL DANCE (1ST POSITION)

NO	NAME OF STUDENT	CLASS	SPID
1	Vatsala gupta	FYBA	2018059276

EVENT: - GARBA (2nd POSITION)

NO	NAME OF STUDENT	CLASS	SPID
1	MANSI CHAUDHARI	SYBCOM	Offline Student
2	VIBHUTI VAGHASIA	FYBCOM	Offline Student
3	DHRUVA PATEL	SYBA	Offline Student
4	BHAVYA JAIN	FYBCOM	2018058676
5	VATSALA GUPTA	FYBA	2018059276
6	KHUSHI LUNIA	FYBA	2018059286
7	SANJANA BARI	SYBCOM	Offline Student
8	SURBHI SINGHAL	FYBBA	2018056388
9	TITHI PATEL	FYBCOM	2018058779
10	SHEETAL SINGH	FYBA	2018059319
11	OMI PATEL	SYBCOM	Offline Student
12	VIDHI MEHTA	FYBCOM	2018058736
13	KRISHNA PATEL	FYBCOM	2018058773
14	KRITIKA MALI (kirtika)	FYBCOM	2018058729
15	ANJALI GUPTA	SYBCOM	Offline Student
16	ISHIKA SHAH	FYBCOM	2018058823

EVENT: - FOLK DANCE (CONSOLATION PRIZE)

NO	NAME OF STUDENT	CLASS	SPID
1	VIBHUTI VAGHASIA	FYBCOM	Offline Student
2	DHRUVA PATEL	SYBCOM	Offline Student
3	ISHIKA SHAH	FYBCOM	2018058823
4	BHAVYA JAIN	FYBCOM	2018058676
5	VATSALA GUPTA	FYBA	2018059276
6	KHUSHI LUNIA	FYBA	2018059286
7	SANJANA BARI	SYBCOM	Offline Student
8	SURBHI SINGHAL	FYBBA	2018056388

EVENT: - GROUP SONG

NO	NAME OF STUDENT	CLASS	SPID
1	SHAH ARJAV	SYBCOM	Offline Student
2	GUPTA ANJALI	SYBCOM	Offline Student
3	MONOTOSH SARKAR	FYBCOM	2018058820
4	PALLAVI SINGH	SYBCOM	Offline Student
5	PATEL DHRUVA	SYBA	Offline Student
6	CHAUDHARI MANSI	SYBCOM	Offline Student
7	DHIRAJ		

EVENT: - LIGHTL VOCAL MUSIC

NO	NAME OF STUDENT	CLASS	SPID
1	MANSI CHAUDHARI	SYBCOM	Offline Student

EVENT: - ON THE SPOT PAINTING

NO	NAME OF STUDENT	CLASS	SPID
1	MEHAK AGARWAL	FYBCOM	2018058577

EVENT: - POETRY RECITATION

NO	NAME OF STUDENT	CLASS	SPID
1	ADARSHKUMAR SINGH	FYBA	2018059314

EVENT: - SHORT STORY WRITING

NO	NAME OF STUDENT	CLASS	SPID
1	JAINIL CHAHWALA	SYBCOM	Offline Student

EVENT: - Mono acting

NO	NAME OF STUDENT	CLASS	SPID
1	Kritika Mali	FYBCOM-3	2018058729

YOUTH FESTIVAL 2019-20

EVENT: - CLASSICAL DANCE (2ND POSITION)

NO	NAME OF STUDENT	CLASS	SPID
1	Vatsala gupta	SYBA	2018059276

EVENT: - GARBA

NO	NAME OF STUDENT	CLASS	SPID
1	MANSI CHAUDHARI	TYBCOM	Offline Student
2	VIBHUTI VAGHASIA	SYBCOM	Offline Student
3	DHRUVA PATEL	TYBA	Offline Student
4	BHAVYA JAIN	SYBCOM	2018058676
5	VATSALA GUPTA	SYBA	2018059276
6	KHUSHI LUNIA	SYBA	2018059286
7	SANJANA BARI	TYBCOM	Offline Student
8	NIDHI CHANDAK	FYBBA	2019015701
9	MUSKAN MANDAVRA	FYBCOM	2019041716
10	SHEETAL SINGH	SYBA	2018059319
11	DEEPIKA RATHI	FYBBA	2019015784
12	JOSHNA JOSHY	FYBCOM	2019041527
13	DEEPIKA AGARWAL	FYBBA	Offline Student
14	KRISHNA PATEL	SYBCOM	2018058773
15	RICHIKA AGARWAL	SYBBA	2018056264
16	ISHIKA SHAH	SYBCOM	2018058823

EVENT: - FOLK DANCE

NO	NAME OF STUDENT	CLASS	SPID
1	VIBHUTI VAGHASIA	SYBCOM	Offline Student
2	JOSHNA JOSHY	FYBCOM	2019041527
3	ISHIKA SHAH	SYBCOM	2018058823
4	BHAVYA JAIN	SYBCOM	2018058676
5	VATSALA GUPTA	SYBA	2018059276
6	KHUSHI LUNIA	SYBA	2018059286
7	SANJANA BARI	TYBCOM	Offline Student
8	SHEETAL SINGH	SYBA	2018059319

AGRAWAL VIDYA VIHAR ENGLISH MEDIUM COLLEGE VESU, SURAT

EVENT: - LIGHT VOCAL MUSIC

NO	NAME OF STUDENT	CLASS	SPID
1	MANSI CHAUDHARI	TYBCOM	Offline Student

EVENT: - ON THE SPOT PAINTING

NO	NAME OF STUDENT	CLASS	SPID
1	SHAH ISHIKA	SYBCOM	2018058823

EVENT: - SHORT STORY WRITING

NO	NAME OF STUDENT	CLASS	SPID
1	JAINIL CHAHWALA	TYBCOM	Offline Student

EVENT: - Mono acting

NO	NAME OF STUDENT	CLASS	SPID
1	TIWARI RICHA	FYBCOM	2019041878

EVENT: - Classical Vocal Song

NO	NAME OF STUDENT	CLASS	SPID
1	MANDOT HANISHA	FYBCOM	2019041717

AGARWAL VIDYA VIHAR ENGLISH MEDIUM COLLEGE

યુનિવર્સિટી ખેલ મહોત્સવ માં ભાગ લીધેલ વિદ્યાર્થીઓની યાદી.

Academic Year: 2017-18

College was established in Year 2017, so no participation in this academic year.

Academic Year: 2018-19

Athletics

Sr. No	Name	Class	SPID	Remarks
1	SHARMA ROHAN RAJESH	F.Y.BBA	2018056381	
2	SHAIKH SUFIYAN USHMANGANI	S.Y.B.COM	OFFLINE	
3	DHADUK YASH JITENDRABHAI	F.Y.BBA	2018056291	
4	SINGH SAHIL RANJIT	F.Y.B.A	2018059318	
5	AGRA RAHUL BHARAT	S.Y.B.COM	OFFLINE	
6	TIWARI DIVYESH AKHILESHWAR	F.Y.B.COM	2018058875	
7	SINGH ADARSH VIJAYKUMAR	F.Y.B.COM	2018059314	
8	PANDEY PUNIT PRAHLAD	S.Y.B.COM	OFFLINE	
9	RAJPUT KALYANSINGH SHIVRAMSINGH	F.Y.B.A	2018059302	

Athletics

Sr. No	Name	Class	SPID	Remarks
1	LALWANI VARSHIKA DILIP	F.Y.B.COM	2018058727	
2	JAIN CHULBUL RAJKUMAR	F.Y.B.B.A	2018056307	
3	GURNANI KUNIKA GOPAL	F.Y.B.COM	2018058666	
4	PATEL DHRUVA VIPULBHAI	S.Y.B.A	OFFLINE	
5	VAGHASIA VIBHUTI RAMESHBHAI	F.Y.B.COM	OFFLINE	
6	SHARMA AMBIKA RASHESHYAM	F.Y.B.COM	2018058834	

AGARWAL VIDYA VIHAR ENGLISH MEDIUM COLLEGE VESU, SURAT.

BASKETBALL

Sr. No	Name	S.Y.B.COM	SPID	Remarks
1	PANDEY PUNIT PRAHLAD	S.Y.B.A	OFFLINE	
2	CHAUDHARY KULBIR RAMKUMAR	S.Y.B.A	OFFLINE	
3	PADHY ROHAN RADHAKRISHNA	F.Y.B.A	OFFLINE	
4	AGARWAL PRATIK ROSHAN	F.Y.B.COM	2018059267	
5	BHAKTA KABIR MANISHKUMAR	F.Y.B.B.A	2018058610	
6	DHADUK YASH JITENDRABHAI	F.Y.B.B.A	2018056291	
7	KHAN SAHIL JARARKHAN	F.Y.B.B.A		
8	SHAH MEET BHARAT	F.Y.B.B.A	2018056375	
9	AGARWAL NAMAN SUNIL	F.Y.B.B.A	2018056263	
10	SHARMA ROHAN RAIESH	F.Y.B.COM	2018056381	
11	JAIN ABHINAV SURESH	S.Y.B.COM	OFFLINE	
12	SONI GAURAV DAMODAR	F.Y.B.A	2018059322	

BOXING

Sr. No	Name	Class	SPID	Remarks
1	MODI TANNMAY BIJAL	F.Y.B.A	2018059290	
2	BANTHIA ROHNESH ASHOKBHAI	F.Y.B.B.A		
3	NIMBALKAR AVINASH PRAKASHBHAI	F.Y.B.COM	2018058757	

Football

Sr. No	Name	Class	SPID	Remarks
1	Padhy rohan Radhakrishna	S.Y.B.A	OFFLINE	
2	Chaudhary Kulbir Ramkumar	S.Y.B.A	OFFLINE	
3	Nagalia Dhiraj Manish	F.Y.B.B.A	2018056342	
4	Yadav Akhilesh Ranjit	S.Y.B.A	OFFLINE	
5	Agarwal Deepak Sanjay	F.Y.B.B.A	2018056262	
6	Patel Jay Mukesh	F.Y.B.B.A	2018056352	
7	Sharma Rohan Rajesh	F.Y.B.B.A	2018056381	
8	Ojha Ankit Sunil	F.Y.B.A	2018059292	
9	Agarwal Saurabh Sushil	F.Y.B.COM	2018058589	
10	Gajiwala Prasil Bhavesh	S.Y.B.COM	OFFLINE	

11	Pandey Punit Prahlad	S.Y.B.COM	OFFLINE	
12	Shah Saiyam Kekul	F.Y.B.B.A	2018056377	
13	Pandey Sagar Nityanand	F.Y.B.A	2018059296	
14	Yadav Chintu Mahavir	S.Y.B.A		
15	Pathan Aalam Raiesul	F.Y.B.B.A	2018056355	

CHESS

Sr. No	Name	Class	SPID	Remarks
1	BANKA UDIT AMARNATH	S.Y.B.A	OFFLINE	
2	AKHILESH YADAV RANJIT	S.Y.B.A	OFFLINE	
3	RAJPUT SAGAR KARANSINGH	F.Y.B.COM	2018058796	
4	SADHANI MEGH NILESH	F.Y.B.COM	2018058811	
5	KHANDELWAL GAURISHANKAR NANDGOPAL	F.Y.B.B.A	2018058715	

CRICKET

Sr. No	Name	Class	SPID	Remarks
1	SHARMA PANKAJ	F.Y.B.A	2018059311	
2	AGARWAL SIDDHARTH	S.Y.B.COM		
3	YOGI PURAV	F.Y.B.B.A	2018056399	
4	GURJAT NISHANT	S.Y.B.A		
5	NANGLIA PRIYANSH	F.Y.B.B.A	2018056343	
6	CHAUDHARY KULBIR	S.Y.B.A	OFFLINE	
7	JADHAV RAJESH	F.Y.B.B.A	2018056302	
8	JAIN KUNAL	S.Y.B.COM	OFFLINE	
9	PATHAK MOHIT	S.Y.B.COM	OFFLINE	
10	MUDHRA NANDLAL	F.Y.B.COM	2018058747	
11	SINGHN ADARSH	F.Y.B.A	2018059314	
12	SINGH RITIK	S.Y.B.COM	OFFLINE	
13	MEHTA SHUBH	F.Y.B.B.A	2018056335	
14	JANGID NARESH	F.Y.B.COM	2018058705	
15	KEDIA TARUN	F.Y.B.COM	2018058714	
16	THAKUR AMAN	F.Y.B.COM	2018058871	

Cricket Woman

Sr. No	Name	Class	SPID	Remarks
1	GOTAWALA MAHIMA PARESHKUMAR	F.Y.B.COM	2018058654	

AGRAWAL VIDYA VIHAR-ENGLISH MEDIUM COLLEGE VESU SURAT.

Cross country

Sr. No	Name	Class	SPID	Remarks
1	Chaubey Aniket Rameshchandra	F.Y.B.A	2018059272	
2	Rajpurohit Jayesh Arvindbhai	F.Y.B.A	2018059301	
3	Singh Adarsh Vijay Singh	F.Y.B.A	2018059314	
4	Bipin Yadav Dharmnarayan	S.Y.B.A	OFFLINE	

FOOTBALL WOMAN

Sr. No	Name	Class	SPID	Remarks
1	SHARMA AMBIKA RADHESHYAM	F.Y.B.COM	2018058834	
2	RATHI SONU CHANDRATAN	F.Y.B.COM	2018058804	

KABADDI

Sr. No	Name	Class	SPID	Remarks
1	Rajpurohit Jayesh Arvindbhai	F.Y.B.A	2018059301	
2	Singh Adarsh Vijay Singh	F.Y.B.A	2018059314	

POWER LIFTING

Sr. No	Name	Class	SPID	Remarks
1	PATEL HARIOM VINODBHAI	F.Y.B.A	2018059298	
2	SHARMA NITISH VINODBHAI	F.Y.B.COM	2018058839	

TABLE TENNIS

Sr. No	Name	Class	SPID	Remarks
1	SADHANI MEGH NILESH	F.Y.B.COM	2018058811	
2	TRIVEDI VIRESH BHARAT	F.Y.B.COM	2018058877	
3	JAIN AVIRAT SUNIL	F.Y.B.COM	2018056305	
4	LIKHE MOHIT MUKESH	S.Y.B.COM	OFFLINE	

TAEKWONDO

Sr. No	Name	Class	SPID	Remarks
1	Chaubey Aniket Rameshchandra	F.Y.B.A	2018059272	
2	Rajpurohit Jayesh Arvindbhai	F.Y.B.A	2018059301	

VOLLEYBALL

Sr. No	Name	Class	SPID	Remarks
1	TIWARI DIVYESH AKHILESHWAR	F.Y.B.COM	2018058875	
2	PATEL KUSH PRAKASHBHAI	F.Y.B.COM	2018058774	
3	PATEL MAITRIK BHARATBHAI	F.Y.B.COM	2018058775	
4	JARIWALA CHIRAG	S.Y.B.COM	OFFLINE	
5	JAIN KAMLESH	S.Y.B.COM	OFFLINE	
6	SINGH RITIK	S.Y.B.COM	OFFLINE	
7	KARELIYA TEJAS	F.Y.B.COM	2018058711	
8	KAITHAIL ABHISHEK ANILAN	S.Y.B.COM	OFFLINE	

WHEIGHT LIFTING (MAN)

Sr. No	Name	Class	SPID	Remarks
1	PATEL HARIOM VINODBHAI	F.Y.B.A	2018059298	

WRESTLING (MAN)

Sr. No	Name	Class	SPID	Remarks
1	PATEL HARIOM VINODBHAI	F.Y.B.A	2018059298	

BADMINTON (MAN)

Sr. No	Name	Class	SPID	Remarks
1	PRASHIL GAJIWALA	S.Y.B.COM	OFFLINE	
2	SHAH ARJAV	S.Y.B.COM	OFFLINE	
3	AHUJA CHIRAG	F.Y.BBA	2018056267	
4	NANGALIA DHIRAJ	F.Y.BBA	2018056342	

AGRAWAL VIDYA VIHAR-ENGLISH MEDIUM COLLEGE VESU SURAT.

AGARWAL VIDYA VIHAR ENGLISH MEDIUM COLLEGE

STUDENT COUNCIL INCOME & EXPENDITURE FOR THE YEAR 2016-2017

The college is established in the year 2017 – 2018. So, there is no account for the Year 2016 – 17.

STUDENT COUNCIL INCOME & EXPENDITURE FOR THE YEAR 2017 – 2018

PARTICULARS	INCOME	PARTICULARS	EXPENSES
248 X 200/-	49,600/-	10% Reserves	4,960/-
		University Sports & Culture Activities fees	4,920/-
		Annual Youth Festival Expenses	1,07,500/-
		Function & Festival Celebration Expenses	8,303/-
		Republic Day Celebration Expense	7,000/-
		Sports Culture Fees Expenses	62,433/-
Deficit	1,45,516/-		
	1,95,116/-		**1,95,116/-**

STUDENT COUNCIL INCOME & EXPENDITURE FOR THE YEAR 2018 – 2019

PARTICULARS	INCOME	PARTICULARS	EXPENSES
604 X 200/-	1,20,800/-	10% Reserves	12,080/-
Interest	5,046/-	Expenses Related to Students Union	76,537/-
		Office Expenses	1,239/-
		Other Expenses	30,325/-
		Surplus	5,665/-
	1,25,846/-		**1,25,846/-**

STUDENT COUNCIL INCOME & EXPENDITURE FOR THE YEAR 2019 – 2020

PARTICULARS	INCOME	PARTICULARS	EXPENSES
996 X 200/-	1,99,200/-	10% Reserves	19,920/-
		Expenses Related to Students Union	1,17,485/-
		Sports, Cultural Activity & Function Exp	531/-
		Other Expenses	43,277/-
		Surplus	17,987/-
	1,99,200/-		**1,99,200/-**

AGARWAL VIDYA VIHAR ENGLISH MEDIUM COLLEGE VESU, SURAT.

AGARWAL VIDYA VIHAR ENGLISH MEDIUM COLLEGE
LIBRARY JOURNAL / MAGAZINE LIST

Sr.no	Magazine & Journal Name	Amount	Starting month
1	Pratiyogita darpan (English)	1,400.00	Jan-22
2	The Charted A/C	1,500.00	Jan-22
3	Prabandhan :Indian jouranal of management (English)	3,500.00	Jan-22
4	Economics & Political Weekly	6,600.00	Jan-22
5	Indian Journal of Economics	2,200.00	Jan-22
6	Vikalap (English)	6,650.00	Jan-22
7	Yojana Economics (English)	500.00	Jan-22
8	Down To Earth	1,000.00	Jan-22
9	The Indian Banker	1,800.00	Jan-22
10	Competition Success Review (English)	1,400.00	Jan-22
11	Kurukshetra –(English)	500.00	Jan-22
12	Employment News (English)	800.00	Jan-22
13	The Management Accounting	1,600.00	Jan-22
14	Finance India	3,500.00	Jan-22
15	Journal of English Language Teacher	800.00	Jan-22
16	Vishaleshan	500.00	Jan-22
17	Applied Economics	1,500.00	Jan-22
18	Yoge Total Health	500.00	Jan-22
19	University News	1,800.00	Jan-22
20	Bhumi Putra	330.00	Jan-22
21	Arth Sanklan	300.00	Jan-22
		38,680.00	

	NEWS PAPER LIST		
Sr.No.	NEWS PAPER LIST	COPY	YEARLY RATE
1	THE TIMES OF INDIA	1	1,680.00
2	THE INDIAN EXPRESS	1	1,560.00
3	THE ECONOMIC TIMES	1	2,880.00
4	GUJARAT SAMACHAR	1	1,560.00
5	SANDESH	1	1,560.00
6	GUJARAT MITRA	1	1,560.00
7	DIVYABHASKAR	1	1,560.00
8	DAINIKBHASKAR	1	1,560.00
9	FINANCIAL EXPRESS	1	3,600.00
10	THE HINDU	1	4,800.00
	TOTAL NEWS PAPER -8 DAILY		22,320.00

AGARWAL VIDYA VIHAR ENGLISH MEDIUM COLLEGE

AFFILIATED TO VEER NARMAD SOUTH GUJARAT UNIVERSITY, SURAT

Ref: AVVEMC/2021-22/348 Date: 15/03/2022

To,
I/c Registrar,
Veer Narmad South Gujarat University,
Surat – 395007
Subject: Regarding Additional Third Division (2+1=3) of FY BBA for academic year 200-23

Reference-1: Our letter No. AVVEMC/20211-22-117, DATED 29/7/2021
Reference – 2: Our Letter No. AVVEMC/2021-22-168, DATED 16/11/2021
Reference – 3: Your Letter No. Jodan/ (LIC)/ (2022-23)/866, Dated: 21/01/2022
Reference – 4: Our Letter No. AVVEMC/2021-22/300, DATED: 01/02/2022
Reference – 5: Your Letter No. (Jodan) (UG) (Agarwal – 410) B.Com, BBA, BA) (22) 4307, dated: 03/03/2022

Respected Sir,
In respect to above references, we Agarwal Vidya Vihar English Medium College wants to draw your kind attention that we had requested for an additional ONE division (2+1=3) for First Year BBA for the academic year 2022-23 (Reference – 2).

Our LIC meeting for the academic year 2022-23 was held on 09/02/2022, before that we had again drawn attention regarding same **(Reference – 4)** a week before LIC meeting took place.

We have recently received letter for fulfilling the conditions of Affiliation for the academic year 2022-23, again in that it is mentioned only two divisions of FY BBA (Reference – 5).

However, our LIC file was processed with three divisions of FY BBA and is been approved by the LIC members.

We humbly request you to please consider our application for the additional third division of FY BBA and process it further.

Dr. Gautam G. Dua
I/C Principal
Agarwal Vidya Vihar
English Medium College,
Vesu, Surat.

AGARWAL VIDYA VIHAR ENGLISH MEDIUM COLLEGE VESU SURAT

કોલેજોએ આપવાની અને સ્થાનિક તપાસ સમિતિએ ચકાસવાની માહિતી માટેનું નિયત પત્રક

દરેક ડીગ્રી પ્રોગ્રામ માટે અલગથી આ ફોર્મ ભરવું મેટેરિયલ કાઉન્સિલ તા. 30-03-2022

ભાગ 08 વિદ્યાપરિષદ 22

(1) કોલેજનું નામ અને સરનામું : નવયુગ સાયન્સ કોલેજ મોરારજી દેસાઈ શૈક્ષણિક સંકુલ, રાંદેર રોડ, સુરત

(2) ડિગ્રી–પ્રોગ્રામનું નામ : B.Sc. (Mathematics)

(3) આ ડિગ્રી પ્રોગ્રામમાં વિકલ્પોના નામ : Mathematics

(4) વર્ગદીઠ સંખ્યા : More than 50

(< 60, > 100)

(5) વર્ગોની સંખ્યા : F. Y. ____, S. Y. ____, T. Y. 1,

(6) કુલ વિદ્યાર્થીઓની સંખ્યા : F. Y. ____, S. Y. ____, T. Y. 60,

Total 60

(7) શૈક્ષણિક સ્ટાફ સંબધિત માહિતી : (શા. શિક્ષણના વ્યાખ્યાતા અને ગ્રંથપાલ સહિત) 3

(A) દરેક વિષય માટે નીચેની માહિતી અલગથી આપવી. (જો વિષય એક થી વધુ ડિગ્રી પ્રોગ્રામમાં ભણાવવામાં આવતો

હોય તો તેવા દરેક ડિગ્રી પ્રોગ્રામમાં તેને સમાવવો.)

(I) વિષય : (1) ગણિતશાસ્ત્ર

ક્રમ	અધ્યાપકનું નામ	યુનિ. ની માન્યતાના પત્રની તારીખ અને નંબર (એક– એક નકલ બીડવી)	વર્ષ/ સેમેસ્ટર દીઠ કાર્યભાર (કુલ તાસ)			કુલ તાસ (તાસના કલાકો) (પ્રેકટિકલના × કલાકો = એક કલાકનો 1 તાસ)
			પ્રથમ Sem-II	દ્વિતિય Sem-IV	તૃતીય Sem-VI	
1.	અનિતા આર. ટેલર	એસ.(૧)/(માન્યતા -૯૬/૧૬૯૬૪/ ૨૦૧૯ આસીસ્ટન્ટ પ્રોફેસર	-	-	16	16
2.	હિમાની મેગ. પંડ્યા	ટીચીંગ આસીસ્ટન્ટ	-	-	4	4
3						
		કુલ	-	-	20	20

(અલગ સીટમાં માહિતી આપવી)

(B) આ ડિગ્રી પ્રોગ્રામનો કુલ કાર્યભાર (તમામ વિષયો સાથે) અને અધ્યાપકોની નિમણૂંકની માહિતી (શા.શિક્ષણના વ્યાખ્યાતા તથા ગ્રંથપાલ સહિત) :

ક્રમ	વિષયનું નામ	જરૂરી અધ્યાપકોની સંખ્યા	યુનિવર્સિટી એપ્રુવ્ડ શિક્ષકોની સંખ્યા	ખૂટતા શિક્ષકો
1	શારીરીક શિક્ષણ			
2	ગ્રંથપાલ	1	1	0
3	ગણિતશાસ્ત્ર	1+1(હંગામી)	1	0
4	અંગ્રેજી	વિઝીટીંગ	-	-

આ ડિગ્રી-પ્રોગ્રામ માટે

(i) જરૂરી અધ્યાપકોની કુલ સંખ્યા (તમામ વિષયો ગણીને) : 1

(ii) યુનિવર્સિટી માન્ય કુલ અધ્યાપકોની સંખ્યા : 1

(iii) નિમણૂકની ટકાવારી 100 % (iv) ઘટતા અધ્યાપકોની ટકાવારી : 0 %

(માહિતી અલગ સીટમાં આપવી)

(8) આચાર્યનું નામ : ડૉ. અશ્વિન શંકરલાલ પટેલ

(I) યુનિવર્સિટી માન્યતાના પત્રની નકલ બિડવી સામેલ છે

(9) શૈક્ષણિક તથા વહીવટી સ્ટાફને ચૂકવાતા પગાર સંબંધિત માહિતી :

(i) પગાર ધોરણ : પાંચમુ / છઠું પગાર પંચ : છઠું પગાર પંચ :

(ii) મોંઘવારી ભથ્થું % 50 (iii) ઘરભાડા ભથ્થું : % 20 (iv) (મોં.ભ + ઘર ભાડા ભથ્થું) % : 70

(v) ગ્રાન્ટ ઈન એઈડ કોલેજમાં ચૂકવાતાં (DA + HRA) ની ટકાવારી (%) 70

(vi) રેશિયો : (DA +HRA) : i.e. ((iv) ÷ (v)) : 1

(10) ૨૫ કે તેથી વધુ કોલેજોએ ભાગ લીધો હોય તેવી યુનિવર્સિટી દ્વારા આયોજિત રમતગમતની હરિફાઈઓમાં ભાગ લેવાની માહિતી (Provide on a Separate Sheet)

(i) કોલેજોએ ભાગ લીધેલ હોઈ તેવી યુનિવર્સિટી આયોજિત રમતગમતની હરિફાઈઓની સંખ્યા (૨૫ કે તેથી વધુ):-

(ii) આ પ્રોગ્રામમાં વિદ્યાર્થીઓએ ભાગ લીધો હોય તેવી હરિફાઈઓની સંખ્યા :- -

(Please Provide on a Separate Sheet the list of events in which the college took Part)

(11) ૨૫ કે તેથી વધુ કોલેજોએ ભાગ લીધો હોય તેવી યુવક મહોત્સવની હરીફાઈમાં ભાગ લીધો હોય તેની માહિતી

(i) યુનિવર્સિટી દ્વારા આયોજિત હરિફાઈઓની સંખ્યા : -

(ii) આ કોલેજે ભાગ લીધો હોય તેવી હરિફાઈની સંખ્યા : -

(આ કોલેજે ભાગ લીધેલ હોય તેવી હરિફાઈની યાદી અલગથી બિડવી)

(12) વહીવટી સ્ટાફ સંબંધિત માહિતી (પ્રયોગશાળા-ના સ્ટાફ સહિત)

	નિમાયેલ / જરૂરી
(i) હેડ કલાર્કની સંખ્યા :	- / -
(ii) સિનિયર કલાર્કની સંખ્યા :	- / -
(iii) જુનિયર કલાર્કની સંખ્યા :	1 / 1
(iv) સેવકોની સંખ્યા :	/ 1
(v) અન્ય (સ્પષ્ટતા કરવી) પ્રયોગશાળા સ્ટાફ :	/
કુલ :	1 / 2
ટકાવારી :	

(13) યુનિવર્સિટીને જોડાણની ફી તથા અન્ય ફી ચૂકવ્યા અંગેની માહિતી

(i) આ ડિગ્રી પ્રોગ્રામની કુલ જોડાણ અરજી ફી : રૂા. 20000/-

(i) રીસીપ્ટ નંબર. 21077 તથા તારીખ : 30 - 09 -2021

(તમામ રીસીપ્ટની એક એક નકલ બિડવી)

(ii) વિદ્યાર્થીદીઠ જોડાણ ફી :

(a) વિદ્યાર્થીઓની સંખ્યા : 60 (b) વિદ્યાર્થીદીઠ રકમ : 924/-

(c) કુલ રકમ : 55,440/-

(તમામ રીસીપ્ટની એક એક નકલ બિડવી)

-4-

(iii) યુનિવર્સિટી કેમ્પસ ડેવેલોપમેન્ટ ફી :

(a) વિદ્યાર્થીઓની સંખ્યા : 60 (b) વિદ્યાર્થીદીઠ રકમ : 50

(c) કુલ રકમ : 3000/-

(તમામ રીસીપ્ટની એક એક નકલ બિડવી)

(iv) સ્પોર્ટસ ડેવેલોપમેન્ટ ફી :

(a) વિદ્યાર્થીઓની સંખ્યા : 60 (b) વિદ્યાર્થીદીઠ રકમ : 20

(c) કુલ રકમ : 1200

(તમામ રીસીપ્ટની એક એક નકલ બિડવી)

(v) યુનિવર્સિટી સ્પોર્ટસ એન્ડ કલ્ચરલ એકટીવીટી ફી :

(a) વિદ્યાર્થીઓની સંખ્યા : 60 (b) વિદ્યાર્થીદીઠ રકમ : 20

(c) કુલ રકમ : 1200

(તમામ રીસીપ્ટની એક એક નકલ બિડવી)

(14) બોનસ/પેનલ્ટી પોઈન્ટ સંબધિત માહિતી :

(i) સ્ટાફરૂમની સાથે વોશરૂમ ની વ્યવસ્થા છે / નથી છે

(ii) સ્ટાફરૂમ / કેમ્પસમાં વાઈફાઈની વ્યવસ્થા છે / નથી છે

(iii) વિદ્યાર્થીનીઓ માટે કોમનરૂમની વ્યવસ્થા છે / નથી છે

(iv) ગ્રંથાલયમાં અલગ વાંચન માટે-નો રૂમ : છે / નથી છે

(v) રમત ગમતનું મેદાન : છે / નથી છે

(vi) પ્રયોગશાળામાં જરૂર મુજબના સાધનોની ઉપલબ્ધી : છે / નથી લાગુ પડતું નથી

(ઉપલબ્ધ સાધનોની યાદી પ્રયોગશાળા માટે બિડવી)

(vii) કોલેજ જે મકાન/ કેમ્પસમાં ચાલે છે તેમા શાળા કે આ યુનિ. સાથે સંલગ્ન નહીં હોય તેવી સંસ્થા ચાલે છે કે કેમ ?
(જો જવાબ હા હોય તો પેરા– ૧૫ માં અન્ય અવલોકનોમાં વિગતો આપવી.) હા / ના ના

(viii) સેવાપોથીમાં નિયમિત નોંધ કરવામાં આવે છે. અને O.69 (A & B) ની જોગવાઈઓનું પાલન થાય છે. હા / ના હા

(ix) સેમિનાર/ કોન્ફરન્સ માટે ડ્યુટી લીવ આપવામાં આવે છે. ? હા / ના હા

(x) યુનિવર્સિટીના કામ અર્થે ડ્યુટી લીવ આપવામાં આવે છે. ? હા / ના હા

(xi) મેટરનીટી / પેટરનીટી લીવ આપવામાં આવે છે ? હા / ના હા

(xii) એન્રોલમેન્ટની કાર્યવાહી પૂર્ણ થયેથી વિદ્યાર્થીઓની ઓરીજીનલ માર્કશીટ તથા સર્ટીફીકેટ પરત આપવામાં આવે છે. હા / ના હા

(xiii) એન્ટી રેગીંગ સમિતિ રચાયેલ છે ? હા / ના હા

(xiv) જાતીય સતામણી રોકવા માટે સેલની રચના કરવામાં આવી છે. હા / ના હા

(xv) યુનિવર્સિટીએ નિયત કર્યા સિવાયની અન્ય ફી લેવામાં આવે છે ? હા / ના ના

(xvi) વિદ્યાર્થીઓને પ્રોસ્પેકટર્સ આપવામાં આવે છે ? હા / ના ના

(xvii) પ્રોસપેકટર્સની કિંમત જણાવો. રૂ. 0

(xvii) પ્રોસપેકટર્સની કિંમત જણાવો. રૂ. 0

(xviii) વિદ્યાર્થી સંઘ પ્રતિનિધિ (SRC) ના હિસાબો ઓડિટ થયેલ છે કે નહીં? હા / ના હા

(xix) ગત વર્ષે જોડાણ માટે યુનિવર્સીટી દ્વારા જણાવેલ શરતોની સંખ્યા અને આ શરતો પૈકી પરિપાલન થયેલ શરતો ની સંખ્યા (પુરવાનું બિડાણ જોડવું) હા / ના હા

(xx) AAA નું ઓડિટ થયેલ છે? હા / ના ના

(xxi) કન્યા છાત્રાલય છે કે નહીં? હા / ના ના

(xxii) કુમાર છાત્રાલય છે કે નહીં? હા / ના ના

(xxiii) ફાયર સેફ્ટી માટે જરૂરી માત્રામાં સાધનસામગ્રી, યંત્રસામગ્રી અને ઉપકરણો ઉપલબ્ધ છે કે નહીં? હા / ના હા

(15) બોનસ / પેનલ્ટી પોઈન્ટ મળી શકે તેના અન્ય મુદ્દાઓ / અવલોકનો :
(ઉ.દા. તરીકે (૧) કોલેજ જે મકાન/ કેમ્પસમાં ચાલે છે તેમા શાળા કે આ યુનિ. સાથે સંલગ્ન નહીં હોય તેવી સંસ્થા ચાલે છે કે કેમ તેની માહિતી (૨) વિદ્યાર્થી / સ્ટાફ માટે ગ્રંથાલય / પ્રયોગશાળા/ કેમ્પસ/પી.એફ. વગેરેમાં વિદ્યાર્થીઓને મળવી જોઈતી સુવિધાનો અભાવ અથવા વધારાની સુવિધા વગેરે)

<u>વધારાની સુવિધા</u>

1. ફાયર સેફટી, R. O. Aqua guard Cooler, ફર્સ્ટ એઈડ,
જનરેટર (65 KVA), બગીચો, લીફટ

(16) સદર અભ્યાસક્રમનું રાજય સરકારના શિક્ષણ વિભાગ, ગાંધીનગર તરફથી પ્રસિધ્ધ થયેલ છેલ્લામાં છેલ્લા જાહેરનામાની નકલ આપવી.

આથી અમો પ્રમાણિત કરીએ છીએ કે ઉપર જણાવેલ માહિતી અમારી જાણ મુજબ અને ઉપલબ્ધ આધારો મુજબ સાચી અને ખરી છે.

આચાર્યની સહી
આચાર્ય,
નવયુગ સાયન્સ કોલેજ,
રાંદેર રોડ, સુરત-૩૯૫ ૦૦૯.

(નામ તથા સિક્કો)

સંચાલક મંડળના પ્રતિનિધિની સહી
TRUSTEE / SECRETARY
Navyug Vidyabhavan Trust
Surat.

(નામ અને સિક્કો)

અમો, નીચે મુજબના સમિતિના સભ્યોએ ઉપરોકત માહિતીની ચકાસણી કરી છે અને ઉપલબ્ધ આધારો મુજબ તે સાચી અને ખરી છે. ઉપરોકત માહિતી અને અવલોકનોના આધારે અમો સદર ડિગ્રી પ્રોગ્રામ માટે સંસ્થાની જોડાણની અરજી ગ્રાહય રાખી નીચેના સમયગાળા માટે ચાલુ જોડાણ આપવા ભલામણ કરીએ છીએ

સમય ગાળો : <u>૨૦૨૨--૨૩</u>

અવલોકનો :

૧. ટી.વાય.બી.એસસી. ગણિતશાસ્ત્ર સ્વનિર્ભર ધોરણે ચાલતા પત્રક્રમાંકઃદગજ/૨૦૧૯/૯૭૩/ખ.૧ શિક્ષણ વિભાગ, સચિવાલય, ગાંધીનગર તા. ૨૯/૦૫/૨૦૨૦ થી સરકારશ્રીની મંજૂરી મળેલ છે.
૨. સાધનોથી સજજ ગર્લ્સ કોમન રૂમ ઉપલબ્ધ છે.
૩. લાઈબ્રેરીમાં વિષયને અનુરૂપ જરૂરી પુસ્તકો ઉપલબ્ધ છે.

શરતો :-

૧. યુનિવર્સિટીના ઓર્ડિનન્સ 69-A અને 69-Bનું યથાર્થ પાલન કરવું.
૨. સદર સંસ્થાના બી.એસસી F.Y. થી T.Y. સુધીના કાર્યભારને ધ્યાને લેતા ગણિતશાસ્ત્ર વિષયના એક (૧) આસિસ્ટન્ટ પ્રોફેસરની નિમણુંક કરવી.
૩. લાઈબ્રેરીમાં વિષયને અનુરૂપ વધુ મેગેઝીન, જર્નલ મંગાવવા.

તારીખ : ૦૯/૦૨/૨૦૨૨
સ્થળ : સુરત

સ્થાનિક તપાસ સમિતિનાં સભ્યોના નામ

૧. પ્રિ. ડૉ. હેમાલીબહેન દેસાઈ
૨. પ્રો. ડૉ. દિલિપભાઈ જોષી
૩. પ્રો. ડૉ. ખગેન ચૌહાણ
૪. પ્રો. ડૉ. દેવભદ્ર શાહ
૫. પ્રો. ડૉ. ભદ્રેશ દલાલ
૬. પ્રો. ડૉ. પ્રિતી ટંડેલ

અમો, નીચે મુજબના સમિતિના સભ્યોએ ઉપરોક્ત માહિતીની ચકાસણી કરી છે અને ઉપલબ્ધ આધારો મુજબ તે
સાચી અને ખરી છે. ઉપરોક્ત માહિતી અને અવલોકનોના આધારે અમો સદર કોલેજ/પ્રોગ્રામ માટે સંસ્થાની
જાહેરાતની અરજી ગ્રાહ્ય રાખી નીચેના સમયગાળા માટે ચાલુ જોડાણ/અધિકાર/લેવામાં કરીએ છીએ.

સમય ગાળા : ૨૦૨૨–૨૩

અવલોકનો :

- ટીવાયબીએસસી. ગણિતશાસ્ત્ર સેમિસ્ટર ૫ અને ૬ ચાલતા અભ્યાસક્રમ : ૨૦૧૮/૯૦૫/૧૬ તા. ૨૯/૦૫/૨૦૨૦ શિક્ષણ વિભાગ, સચિવાલય, ગાંધીનગર મુજબ ચાલે છે.
- લાઇબ્રેરીમાં પૂરતા પુસ્તકો ઉપલબ્ધ છે.
- લેબોરેટરી સાધનો વિષયને અનુરૂપ જરૂરી પુસ્તકો ઉપલબ્ધ છે.

ભલામણ :

- યુનિવર્સિટીના ઓર્ડિનન્સ 69-A અને 69-B નું યથાયોગ્ય પાલન કરવું.
- સદર કોલેજમાં બી.એસસી F.Y. થી T.Y. સાયન્સ ફેકલ્ટીના વિષયો ચાલુ રાખવા.
- વિદ્યાર્થીઓ માટે કોમ્પ્યુટર નિભણક કરવો.
- વિદ્યાર્થીઓ વિષયને અનુરૂપ વધુ રેફરન્સ બુક્સ ઉપલબ્ધ કરાવવા.

તા. ૧૬/૦૨/૨૦૨૨

સ્થળ : પુરેત

સ્થાનિક તપાસ સમિતિનાં સભ્યોના નામ :

૧. પ્રો. ડૉ. હેમાંલીબહેન દેસાઈ
૨. પ્રો. ડૉ. દિલિપભાઈ જોષી
૩. પ્રો. ડૉ. ખગેન ચૌહાણ
૪. પ્રો. ડૉ. દેવભદ્ર શાહ
૫. પ્રો. ડૉ. ભદ્રેશ દલાલ
૬. પ્રો. ડૉ. પ્રિતી દેસાઈ

(આપની યુનિવર્સિટી આપનું ગૌરવ)

Scanned by CamScanner

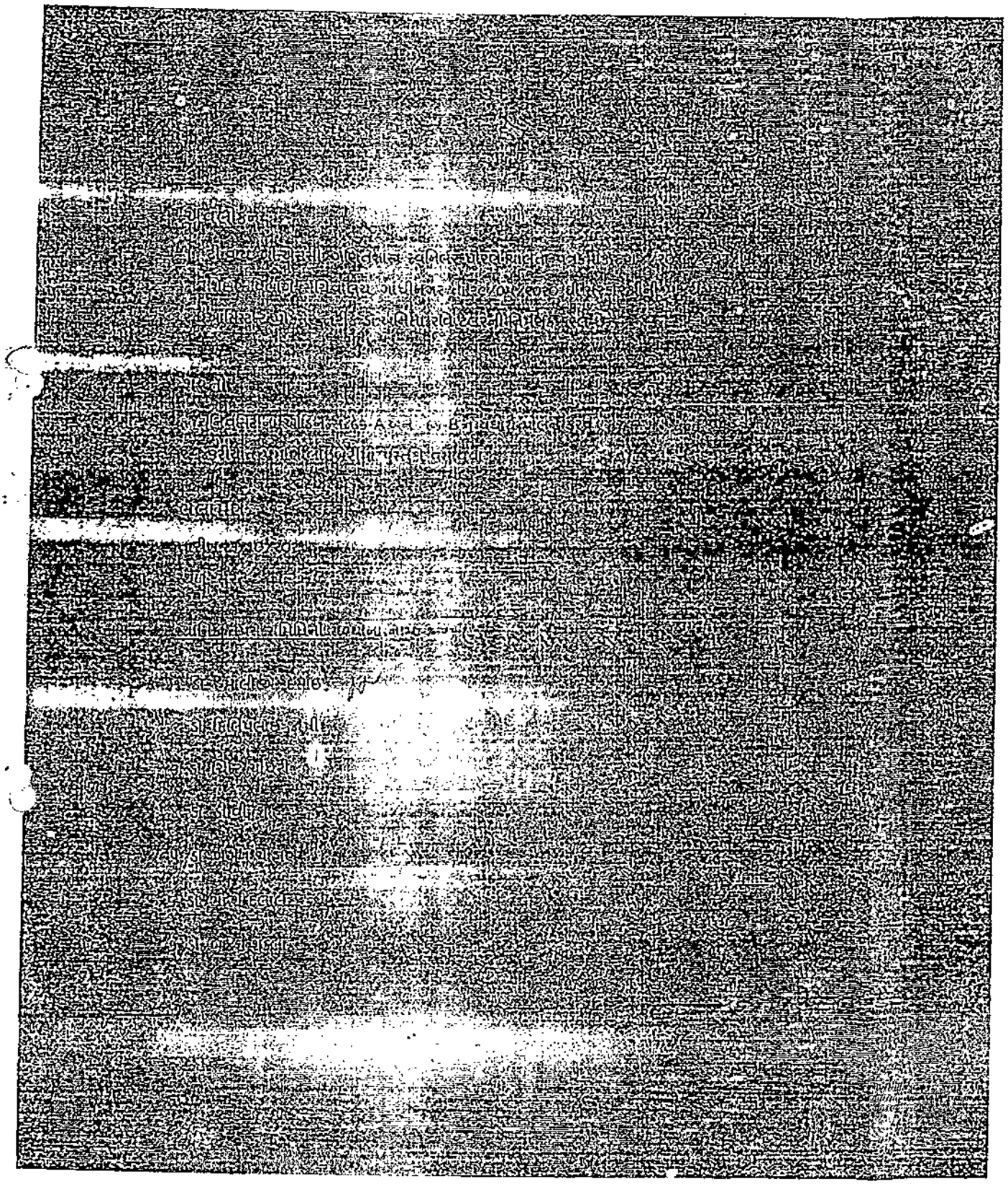

Scanned by CamScanner

Meeting ID	Topic	Start Time	End Time	User Email	Duration (Minutes)	Participants
81622063756	Online LIC for Continue Affiliation - Navyug Science College, Surat	02-09-2022 10:29	02-09-2022 12:06	webinar7@vnsgu.ac.in	97	13
Name (Original Name)	User Email	Total Duration (Minutes)	Guest			
VEER NARMAD SOUTH GUJARAT UNIVERSITY	webinar7@vnsgu.ac.in	98	No			
A.S.PATEL		45	Yes			
PRITI TANDEL		46	Yes			
D. C. Joshi		37	Yes			
Dr Khagenrai Chauhan		37	Yes			
Dr. Bhadresh Dalal		37	Yes			
hemali desai	desaihemalir1@gmail.com	34	Yes			
Devbhadra Shah		31	Yes			

વીર નર્મદ દક્ષિણ ગુજરાત યુનિવર્સિટી, સુરત

એકેડેમિક કાઉન્સિલ તા.30-03-2022

ઉધના મગદલ્લા રોડ,વેસુ ,સુરત-૩૯૫૦૦૭ બાબત....૬૨.....બિડાણ/પરિશિષ્ટ-૩.....

કોલેજોએ આપવાની અને સ્થાનિક તપાસ સમિતિએ ચકાસવાની માહિતી માટેનું નિયત પત્રક

સરકારી/સ્વનિર્ભર બી.એડ.કોલેજો માટે

(જરૂરી આંધારો અલગથી બિડવા)

(1) કોલેજનું નામ અને સરનામું : શ્રી અખંડવિદ્યા આરણ્યક બી.એડ્. કોલેજ, બરૂમાળ

(2) ડિગ્રી-પ્રોગ્રામનું નામ: બી.એડ્. (બે વર્ષ)

(3) N.C.T.E માન્યતા પ્રાપ્ત યુનિટોની સંખ્યા: 1

(4) N.C.T.E માન્યતા પત્ર ક્રમાંક : WRC/5-6/100/2008

(5) વર્ગોની સંખ્યા(પ્રથમ + બીજું વર્ષ): 1 + 1 = 2

(6) તાલીમાર્થીઓની કુલ સંખ્યા: 48 + 49 = 97

(7) આચાર્યનું નામ: ઈ.ચા.આ.ડૉ.મહેશભાઈ જે. પટેલ (યુનિવર્સિટી માન્યતા પત્રની નકલ બિડવી)

(8) શૈક્ષણિક સ્ટાફ સંબધિત માહિતી

(A) એક થી વધુ ડિગ્રી પ્રોગ્રામમાં ભણાવવામાં આવતા હોય તો તેવા દરેક ડિગ્રી પ્રોગ્રામનું અલગ પત્રક બનાવવુ

(I) વિષય:શિક્ષણ- બી.એડ્.

ક્રમ.	અધ્યાપકનું નામ.	શૈક્ષણિક લાયકાત	યુનિ.ની માન્યતાના પત્રની તારીખ અને નંબર (પ્રત્યેકની અલગ નકલ બીડવી.)	શીખવતા વિષયો. perspective/ pedagogy/art
1	ડૉ.મહેશભાઈ જે. પટેલ	M.A./M.Ed./M .Phill./ Ph.d.	S(1)(199)/9194/ 2019	Pedagogy Sub. Hindi
2	ડૉ.દિપ્તીબેન એચ. ચૌધરી	M.Com./M.Ed . / Ph.d	S(1)58158/2015 13/05/2015	Pedagogy Sub. Economics
3	ડૉ.નિતલકુમાર એ. પટેલ	M.A./M.Ed.	ADHOK	Pedagogy Sub.

		Ph.d.		English
4	ડૉ.હંસાબેન જી. ગાંવિત	M.A./M.Ed. Ph.d	ADHOK	Pedagogy Sub.Sanskrit
5	પ્રા.સોનલબેન એસ. ગામીત	M.Sc./B.Ed.	ADHOK	Pedagogy Sub.Sci.& Tech. And Mathematics
6	પ્રા.કૃષ્ણાબેન એન. ઠાકોર	M.A./M.Ed.	ADHOK	Pedagogy Sub.Gujarati
7	પ્રા.પરેશભાઇ જી. નિંબારે	M.A., M.Ed., M.Phill.	ADHOK	Perspactive Sub. Social Science

(A) આ ડિગ્રી પ્રોગ્રામ માટે જરૂરી અધ્યાપકોની નિમણુંકની માહિતી (૫૦ ના એક યુનિટ માટે)

ક્રમ	વિષયનું નામ	જરૂરી અધ્યાપકોની સંખ્યા	યુનિવર્સિટી એપ્રુવ્ડ અધ્યાપકોની સંખ્યા	ખૂટતા અધ્યાપકોની સંખ્યા
1	Perspective	2	0	2
2	Pedagogy Subjects	4	2	2
3	Physical Education/ Fine Arts/ Performing Arts	1	0	1

(9) આ ડિગ્રી પ્રોગ્રામ માટે જરૂરી અધ્યાપકોની કુલ સંખ્યા (તમામ વિષયો મળીને): 08 (01+07)

(10) યુનિવર્સિટી માન્ય કુલ અધ્યાપકોની સંખ્યા: 02

(11) નિમણુંકની ટકાવારી: 28.57% ઘટતા અધ્યાપકોની ટકાવારી: 71.43%

(માહિતી અલગ શીટમાં આપવી)

(12) શૈક્ષણિક તથા સ્ટાફને ચૂકવાતા પગાર સંબંધિત માહિતી:

(1) પગાર ધોરણ- પાંચમું પગારપંચ

(2)મોંઘવારી ભથ્થું : - ૨૮%

(3) ઘરભાડા ભથ્થું : - ૧૨%

(4) મો.ભ.+ઘર ભાડા ભથ્થું: -

(5) ગ્રાન્ટ –ઈન એઈડ્ કોલેજમાં ચૂકવાતાં (DA+HRA) ની ટકાવારી (%)= ૪૦%

(6) રેશિયો :(DA+HRA):i.e.(4÷5): -

(7) નિયમિત રીતે થતા પગારના આધાર તરીકે દરેકની બેંકની પાસબુકની ઝેરોક્ષ જોડવી.

(૧૩) યુનિવર્સિટી દ્વારા આયોજિત રમતગમતની હરિફાઈઓમાં ભાગ લેવાની માહિતી

(i) ૨૫ કે તેથી વધુ કોલેજોએ ભાગ લીધેલ હોઈ તેવી યુનિવર્સિટી આયોજિત રમતગમત ની હરિફાઈઓની સંખ્યા: - ૦૩

(ii) આ હરિફાઈઓમાં \વિદ્યાર્થીઓએ ભાગ લીધો હોય તેવી હરિફાઈઓની સંખ્યા:-૦૫

(કોલેજે ભાગ લીધેલ હોય તેવી હરિફાઈઓની યાદી અલગથી આપવી.)

(૧૪) યુનિવર્સિટી દ્વારા આયોજિત યુવક મહોત્સવની હરિફાઈમાં ભાગ લીધો હોય તે અંગેની માહિતી.

૨૫ કે તેથી વધુ કોલેજોએ ભાગ લીધો હોય તેવી યુનિવર્સિટી દ્વારા આયોજિત યુવક મહોત્સવની હરિફાઈઓની સંખ્યા: -૦૨

(i) આ કોલેજ ભાગ લીધો હોય તેવી હરિફાઈની સંખ્યા :-૦૨

(કોલેજે ભાગ લીધેલ હોય તેવી હરિફાઈઓની યાદી અલગથી આપવી.)

(૧૫) વહીવટી સ્ટાફ સંબંધિત માહિતી નિમાયેલ/જરૂરી

(1)librarian	: 01
(2)Lab assistant –BCA	: 00
(3)office cum Account Assistant	: 02
(4)office assistant cum Computer operator	: 01
(5) Store keeper	: 00
(6)Technical assistant	: 00
(7)support staff	: 02

(8)બાકી સ્ટાફની ટકાવારી :30%

(૧૬) યુનિવર્સિટી જોડાણની ફી તથા અન્ય ફી ચૂકવ્યા અંગેની માહિતી.

આ ડિગ્રી પ્રોગ્રામની કુલ જોડાણ અરજી ફી: 20,000/-

(i) રીસીપ્ટ નંબર: 19851 તથા તારીખ:27/09/2021

(રીસીપ્ટની એક એક નકલ બિડવી)

(ii) વિદ્યાર્થીદીઠ જોડાણ ફી: 1122/-

(a) વિદ્યાર્થીઓની સંખ્યા : 98/-

(b) વિદ્યાર્થીઓની રકમ: 1,122/-

(c) કુલ રકમ:- 1,09,956/-

(રીસીપ્ટની એક એક નકલ બિડવી)

(૧૭) યુનિવર્સિટી કેમ્પસ ડેવલોપમેન્ટ ફી

(a) વિદ્યાર્થીઓની સંખ્યા : - 194

(b) વિદ્યાર્થીઓની રકમ: - 50/-

(c) કુલ રકમ: - 9700/- (રીસીપ્ટની એક એક નકલ બિડવી)

(૧૮)સ્પોર્ટસડેવલોપમેન્ટ ફી:

(a) વિદ્યાર્થીઓની સંખ્યા : - 194

(b) વિદ્યાર્થીઓની રકમ: - 20/-

(c) કુલ રકમ: - 3880/- (રીસીપ્ટની એક એક નકલ બિડવી)

(૧૯)યુનિવર્સિટી સ્પોર્ટ્સ એન્ડ કલ્ચરર એકટીવીટી ફી:

(a) વિદ્યાર્થીઓની સંખ્યા : - 194

(b) વિદ્યાર્થીઓની રકમ: - 20/-

(c) કુલ રકમ: - 3880/- (રીસીપ્ટની એક એક નકલ બિડવી)

(૨૦)લાયબ્રેરી વિષયક છેલ્લા ત્રણ વર્ષની ખરીદી સંબંધી માહિતી.

	વર્ષ:2019/20		વર્ષ:2020/21		વર્ષ:2021/22	
	સંખ્યા.	સંખ્યા	સંખ્યા	કરેલ ખર્ચ	સંખ્યા	કરેલ ખર્ચ
પુસ્તક	313	27430/-	-	-	122	25035/-
મેગેઝીન	20	16	16	6570/-	16	5040/-
રીસર્ચ જર્નલો	-	-	-	-	4	1700/-

(21) કોલેજ કક્ષાએ થતી સપ્તધારા અંતર્ગતની પ્રવૃતિઓ સંબંધી માહિતી.

	પ્રવૃતિઓનું નામ	સ્પર્ધા/સેમિનાર/ગોષ્ઠી/ કાર્યશિબિર	ભાગ લે-નાર-ની સંખ્યા
જ્ઞાનધારા	શિક્ષક દિનની ઉજવણી	કાર્યક્રમ	દરેક તાલીમાર્થી
	હિન્દી દિવસની ઉજવણી	કાર્યક્રમ	દરેક તાલીમાર્થી
	ગીતા જયંતિ મહોત્સવ	સ્પર્ધા	૩
રંગકલા કૌશલ્ય ધારા	મહેંદી સ્પર્ધા	સ્પર્ધા	૧૨
સર્જનાત્મક ધારા	રાખડી સ્પર્ધા	સ્પર્ધા	૧૮
	માટકી શણગાર સ્પર્ધા	સ્પર્ધા	દરેક તાલીમાર્થી
	વર્ગ સુશોભન સ્પર્ધા	સ્પર્ધા	દરેક તાલીમાર્થી
યોગ વ્યાયામ ખેલકુદધારા	વિશ્વ યોગ દિવસ	કાર્યક્રમ	દરેક તાલીમાર્થી
સામુદાયિક સેવાધારા	વૃક્ષારોપણ	કાર્યક્રમ	દરેક તાલીમાર્થી
	પ્રવેશોત્સવ	કાર્યક્રમ	દરેક તાલીમાર્થી
	ચૂંટણી	કાર્યક્રમ	દરેક તાલીમાર્થી
નાટયધારા	જન્માષ્ટમી ઉજવણી	કાર્યક્રમ	દરેક તાલીમાર્થી
	અમૃત મહોત્સવ નિમિત્તે ગાંધી જયંતિની ઉજવણી	કાર્યક્રમ	દરેક તાલીમાર્થી
ગીત સંગીત નૃત્ય	ગરબા સ્પર્ધા	સ્પર્ધા	દરેક તાલીમાર્થી
	વર્ષાગીત સ્પર્ધા	સ્પર્ધા	દરેક તાલીમાર્થી
	ભજન સ્પર્ધા	સ્પર્ધા	દરેક તાલીમાર્થી
	દેશભક્તિ સ્પર્ધા	સ્પર્ધા	દરેક તાલીમાર્થી

(૨૨) કોલેજ ગત વર્ષ દરમ્યાન સંપન્ન કરેલ આંતર કોલેજ સ્પર્ધાઓની સંખ્યા અને નામ નોંધો.- ૦૨

(૨૩)કોલેજ ખાતે હાથ ધરેલ અન્ય સહઅભ્યાસ પ્રવૃતિઓના માત્ર નામ નોંધો.

ક્રમ	પ્રવૃત્તિનું નામ	તારીખ
1	ગીતા જયંતિ	13/12/2021
2	અમૃત મહોત્સવ નિમિત્તે ગાંધી જયંતિની ઉજવણી	01/10/2021
3	દેશભક્તિગીત સ્પર્ધા	25/01/2022
4	ગણતંત્ર દિનની ઉજવણી	26/01/2022
5	વિશ્વ માતૃભાષા દિવસ અને વિશ્વ વિજ્ઞાન દિનની સંયુક્ત ઉજવણી	27/02/2021
6	વૃક્ષારોપણ	26/08/2021
7	વર્ગ સુશોભન કાર્યક્રમ	08/12/2021

(૨૪)ગત વર્ષની LIC શરતો સંબંધી માહિતી

ક્રમ	ગત વર્ષની શરતો	પાલન થયું? હા/ના	જો ના તો કારણો આપો
1	લાયબ્રેરીમાં ઈન્ટેક દીઠ શિક્ષણ સંબંધિત સંદર્ભગ્રંથો રૂ. ૨૫,૦૦૦/- ના ખરીદવા તથા દર વર્ષે રીન્યુ કરાવવા.	હા	
2	રીસર્ચ જર્નલ ખરીદવી.	હા	
3	NCTE ના ધારાધોરણ પ્રમાણે પૂર્ણ લાયકાત ધરાવતા ખૂટતા ૧ આચાર્ય અને ૧ અધ્યાપકોની તાત્કાલિક ધોરણે ભરતી કરવી.	ના	ખૂટતા અધ્યાપકો તેમજ આચાર્યની ભરતી માટે જાહેરાત પ્રસિધ્ધ કરેલ છે.
4	લાયબ્રેરીમાં પુસ્તકો કોમ્પ્યુટરાઈઝ્ડ કરવા.	ના	પુસ્તકો કોમ્પ્યુટરાઈઝ્ડ કરવા માટે કાર્યવાહી કરેલ છે.
5	કોમ્પ્યુટર લેબમાં કોમ્પ્યુટરની સંખ્યા વધારવી.	ના	કોમ્પ્યુટર ખરીદી માટે કાર્યવાહી કરેલ છે.
6	ઈન્ટરનેટની સ્પીડ ઓછામાં ઓછી 50 MBPS કે તેથી વધુ કરવી.	હા	
7	સાયન્સ લેબનું ડેડસ્ટોક રજીસ્ટર બનાવવું.	હા	
8	સાયકોલોજી લેબના સાધનો વસાવવા.	ના	લેબના સાધનો ખરીદવા માટે ઓર્ડર આપેલ છે.
9	યુનિવર્સિટી તથા સરકારશ્રીના ધારાધોરણ મુજબ કર્મચારીઓને પગાર ચૂકવવો.	હા	

(૨૫) ગત વર્ષ દરમ્યાનના કાર્યરત અધ્યાપકોની સંખ્યાબાબત

વર્ષના આરંભે અધ્યાપકોની સંખ્યા	વર્ષના અંતે અધ્યાપકોની સંખ્યા	જો અધ્યાપકો અધવચ્ચે છૂટા થયા હોય તો કારણો સહિત વિગતો આપો.
ડૉ.મહેશભાઇ જે. પટેલ	ડૉ.મહેશભાઇ જે. પટેલ	-
ડૉ.દિપ્તીબેન એચ. ચૌધરી	ડૉ.દિપ્તીબેન એચ. ચૌધરી	-

(૨૬) જો અધ્યાપકો અધવચ્ચે છૂટા થયા હોય/જોડાયા હોય તો કારણો સહિત વિગતો અને આધારો આપો.

છૂટા થયેલ અધ્યાપકનું નામ	છૂટા થવાના કારણની વિગત
-	
-	
-	

(૨૭) સ્ટાફના સભ્યોનું સંશોધન-લેખનક્ષેત્રે પ્રદાન

ક્રમ	નામ	સ્વરૂપ સંશોધન પત્રો/ આર્ટિકલ/ પુસ્તક/ અન્ય	સંદર્ભ શીર્ષક/ બુક મેગેઝીનનું નામ/ ISBN નો ઉલ્લેખ
1	દિપ્તીબેન એચ. ચૌધરી	આર્ટિકલ	ISSN-2249-5940
2	મહેશભાઇ જે. પટેલ	આર્ટિકલ	ISSN-2394-5303
3	મહેશભાઇ જે. પટેલ	આર્ટિકલ	ISBN-987-I-63102-848-9
4	મહેશભાઇ જે. પટેલ	આર્ટિકલ	ISSN-2321-4708

(૨૮) અન્ય વિશેષ માહિતી:

(1) સ્ટાફરૂમની સાથે વોશરૂમની વ્યવસ્થા : હા

(2) સ્ટાફરૂમ/કેમ્પસમાં વાઈફાઈની વ્યવસ્થા: હા

(3) વિદ્યાર્થીનીઓ માટે કોમનરૂમની વ્યવસ્થા: હા

(4) ગ્રંથાલયમાં અલગ વાંચન માટેનો રૂમ: ના

(5) રમત ગમતનું મેદાન: હા

(6) પ્રયોગશાળામાં (વિજ્ઞાન- મનોવિજ્ઞાન-કમ્પ્યુટર) જરૂરી સાધનોની ઉપલબ્ધિ: હા
(અલગથી માહિતી આપવી)

(7) કોલેજ જે મકાન/કેમ્પસમાં ચાલે છે. તેમાં શાળા કે આ યુનિ.
સાથે સંલગ્ન નહી હોય તેવી સંસ્થા ચાલે છે કે કેમ?- ના

(8) સેવાપોથીમાં નિયમિત નોંધ કરવામાં આવે છે. અને 0.69 (A & B) ની જોગવાઈઓનું પાલન થાય છે?- હા

(9) સેમિનાર /કોન્ફરન્સ માટે ડ્યુટી લીવ આપવામાં આવે છે? :-હા

(10) યુનિવર્સિટિના કામ અર્થે ડ્યુટી લીવ આપવામાં આવે છે? : - હા,

(11) એનરોલમેન્ટની કાર્યવાહી પૂર્ણ થયેથી વિદ્યાર્થીઓની ઓરીજીનલ માર્કશીટ તથા સર્ટીફીકેટ પરત આપવામાં આવે છે? : - હા

(12)એન્ટીરેગીંગ સમિતિ રચાયેલ છે?:- હા

(13) જાતીય સતામણી રોકવા માટેના સેલની રચના કરવામાં આવી છે? :-હા

(14) યુનિવર્સિટી એ નિયત કર્યા સિવાયની અન્ય ફી લેવામાં આવે છે? :- ના

(15) કોલેજે NAAC દ્વારા મૂલ્યાંકન કરાવ્યું છે.? :-ના
જો ના હોય તો એના કારણો અલગથી નોંધો
-કાયમી અધ્યાપકોનો અભાવ.

(૨૯) સંબંધિત અન્ય મુદ્દાઓ /અવલોકનો:

(ઉ.દા.તરીકે (૧) કોલેજ જે મકાન/કેમ્પસમાં ચાલે છે તેમાં શાળા કે આ યુનિ.સાથે સંલગ્ન નહી હોય તેવી સંસ્થા ચાલે છે કે કેમ તેની માહિતી (૨) વિદ્યાર્થી/ સ્ટાફ સાથે ગ્રંથાલય/ પ્રયોગશાળા/ કેમ્પસ વગેરેમાં વિદ્યાર્થીઓને મળવી જોઈતી સુવિધાનો અભાવ અથવા વધારાની સુવિધા વગેરે)

1.ઉ.બુ.આશ્રમશાળા ચાલે છે.

2.માધ્યમિક શાળા ચાલે છે.

(૩૦) સદર અભ્યાસક્રમનું રાજ્ય સરકારના શિક્ષણવિભાગ,ગાંધીનગરતરફથી પ્રસિધ્ધ થયેલ છેલ્લામાં છેલ્લા જાહેરનામાની નકલ આપવી.

આથી અમો પ્રમાણિત કરીએ છીએ કે ઉપર જણાવેલ માહિતી અમારી જાણ મુજબ અને ઉપલબ્ધ આધારો મુજબ સાચી અને ખરી છે.

આચાર્યની સહી
(નામ તથા સિક્કા)
Shri Sadguru Vidhya Aranya
B.Ed College, Carumal

સંચાલક મંડળના પ્રતિનિધિની સહી
(નામ તથા સિક્કા)
Managing Trustee,
Shri Sadgurudev Swami Akandanand
Memorial Charitable Trust
At.Post.Barumal, Ta.Dharampur
Dist.Valsad, Gujarat.

અમો નીચે મુજબના સમિતિના સભ્યોએ ઉપરોકત માહિતીની ચકાસણી કરી છે.અને ઉપલબ્ધ આધારો મુજબ તે સાચીઅને ખરી છે. ઉપરોકત માહિતી અને અવલોકનોના આધારે અમો સદર ડિગ્રી પ્રોગ્રામ માટે સંસ્થાની જોડાણની અરજી ગ્રાહ્ય રાખી નીચેના સમયગાળા માટે નવું/ચલુ/ કાયમી જોડાણ આપવા ભલામણ કરીએ છીએ/કરતા નથી.

સમયગાળો: ૨૦૨૨-૨૩

શરતો: બિડાણ કરેલ છે.

	નામ	સહી
(1)	ડૉ.દિનેશકુમાર પ્રતાપભાઈ ચૌધરી	ઓનલાઈન હાજર
(2)	ડૉ.પ્રીતિ જીવણભાઈ ચૌહાણ	ઓનલાઈન હાજર
(3)	શ્રીમતી પારૂલ શંકરભાઈ નાયક	ઓનલાઈન હાજર
(4)	આ.ડૉ.જપન મહેન્દ્રભાઈ દેસાઈ	ઓનલાઈન હાજર

અવલોકન

1. બે પ્રાધ્યાપકો અને લાઇબ્રેરીયન યુનિવર્સિટીની માન્યતા ધરાવે છે.
2. સહ અભ્યાસક પ્રવૃતિ થાય છે.
3. ફાયર સેફટીના સાધનો પૂરતા પ્રમાણમાં છે.
4. ભૌતિક વ્યવસ્થા સારી છે.
5. કર્મચારીઓની સર્વિસબુક નિયમિત રીતે અપડેટ કરવામાં આવે છે.
6. સી.સી.ટી.વી.(C.C.T.V.) કેમેરાની વ્યવસ્થા છે.

શરતો/સૂચનો

1. આચાર્યશ્રીની ભરતીની પ્રક્રિયા સત્વરે પૂર્ણ કરવી.
2. ખૂટતા અધ્યાપકોની નિમણૂંક સત્વરે કરવી.
3. રૂ. 30,000 ના સંદર્ભ પુસ્તકો/સામયિકો અને રિસર્ચ જર્નલસ વગેરે મંગાવવા.
4. પ્રાધ્યાપકોને રિસર્ચ અને પુસ્તક પ્રકાશન માટે પ્રોત્સાહિત કરવા.
6. સેલેરી સરકારશ્રીના છઠ્ઠા પગારપંચના ધારાધોરણ મુજબ આપવું.
7. ઇન્ટરનેટની સ્પીડ 50 MBPS કરવી.
7. કોલેજના કર્મચારીઓને PPF/EPF અને CAS ના લાભો આપવા.
8. યુનિવર્સિટી ઓર્ડિન્સ 69 A અને 69 B નું યથાર્થ રીતે પાલન કરવું.

અમો નીચે મુજબના સમિતિના સભ્યોએ ઉપરોક્ત માહિતીની ચકાસણી કરી છે અને ઉપલબ્ધ આધારો મુજબ તે સારી અને ખરી છે. ઉપરોક્ત માહિતી અને અવલોકનોના આધારે અમો સદર ડિગ્રી પ્રોગ્રામ માટે સંસ્થાની જોડાણની અરજી ગ્રાહ્ય રાખી નીચેના સમયગાળા માટે ચાલુ જોડાણ આપવા ભલામણ કરીએ છીએ.

સમયગાળો : 2022-2023

નામ :	હાજર/ગેરહાજર	સહી
1. ડો.દિનેશકુમાર પી. ચૌધરી	ઓન લાઇન હાજર	
2. ડો. પ્રીતિબેન જીવણભાઇ ચૌહાણ	ઓન લાઇન હાજર	
3. શ્રીમતી પારૂલબેન શંકરભાઇ નાયક	ઓન લાઇન હાજર	
4. ડો. જયનકુમાર મહેન્દ્રભાઇ દેસાઇ	ઓન લાઇન હાજર	

વી.ન.દ.ગ. યુનિવર્સિટી સંલગ્ન શિક્ષણ વિદ્યાશાખાની સરકારી / જિલ્લા શિક્ષણ અને તાલીમ ભવનો /

સ્વનિર્ભર કોલેજો માટેનું મૂલ્યાંકન પત્રક

ક્રમ	ઘટકો	માર્ક	મેળવેલ માર્ક	વિશેષ નોંધ
૧	કાયમી આચાર્ય	૧૦	૦૦	
૨	અનિવાર્ય ટીચિંગ સ્ટાફ (સાત– ૫૦ના એક ઈન્ટેક માટે)	૧૫	૦૫	
૩	અનિવાર્ય નોન ટીચિંગ સ્ટાફ (૭)	૧૦	૦૭	
૪	ગ્રંથપાલ (એક)	૦૫	૦૫	
૫	સ્ટાફનો પગાર (પગાર પંચ, DA,HRA)	૧૦	૦૬	
૬	પગારની નિયમિતતા	૧૦	૦૬	
૭	સમગ્ર વર્ષ દરમિયાન અનિવાર્ય પૂરા સ્ટાફની ઉપલબ્ધિ	૧૦	૦૫	
૮	મુખ્ય તથા અન્ય વ્યાખ્યાન ખંડો (કદ,સુવિધા અને ઉપયોગિતા)	૧૦	૦૮	
૯	લાયબ્રેરી (કદ, સુવિધા અને ઉપયોગિતા)	૧૫	૧૨	
૧૦	કોમ્પ્યુટર લેબ (કદ, સુવિધા અને ઉપયોગિતા)	૧૫	૦૮	
૧૧	સાયન્સ લેબ (કદ, સુવિધા અને ઉપયોગિતા)	૦૫	૦૪	
૧૨	મનોવિજ્ઞાન પ્રયોગ શાળા (કદ, સુવિધા અને ઉપયોગિતા)	૦૫	૦૪	
૧૩	એલ.સી.ડી. પ્રોજેકટરો અને અન્ય શૈક્ષણિક ઉપકરણો	૧૦	૦૬	
૧૪	યુકવ મહોત્સવમાં સહભાગિતા	૦૫	૦૪	
૧૫	યુનિ. રમતોત્સવમાં સહભાગિતા	૦૫	૦૪	
૧૬	સ્ટાફ દ્વારા પુસ્તક લેખન	૫	૦૦	
૧૭	સ્ટાફ દ્વારા સંશોધન / પેપર પ્રકાશન	૧૦	૦૭	
૧૮	વિદ્યાર્થીઓ માટે સેનીટેશન–વોશરૂમ	૧૦	૦૭	
૧૯	સ્ટાફ માટે સેનીટેશન–વોશરૂમ	૧૦	૦૭	
૨૦	અન્ય ભૌતિક સુવિધાઓ (વર્ગ,ખંડો, ઝેરોક્ષ મશીન, ROપ્લાન્ટ, કુલર,બુલેટીન–ડિસ્પ્લે બોર્ડ,સ્પોર્ટસ વગેરે)	૨૦	૧૬	
૨૧	રમતનું મેદાન, કેન્ટીન,ગાર્ડન ,તબીબી સુવિધા	૧૦	૦૭	
૨૨	લેડીઝ જેન્ટ્સ અલગ રેસ્ટ રૂમ	૧૦	૦૭	
૨૩	વાઈ–ફાઈ–ઈન્ટરનેટ સુવિધા	૦૫	૦૪	
૨૪	શૈક્ષણિક ભાવાવરણ	૧૦	૦૮	
૨૫	ઈતર પ્રવૃત્તિઓ (સપ્તધારા)/આંતર કોલેજ સ્પર્ધાઓ	૧૫	૧૨	
૨૬	યુનિવર્સિટી સાથેનો આંતર વ્યવહાર(આર્થિક,કમ્યુનિકેશન વગેરે)	૧૫	૧૨	
૨૭	લાયબ્રેરી માટે પુસ્તક–મેગેઝીન વગેરેની વાર્ષિક ખરીદી	૧૦	૦૮	
૨૮	ઓફીસ રેકોર્ડ નિભાવ(સર્વિસ બુક, એસ.સી. /એસ.ટી./હૂરેઝમેન્ટ/ એન્ટી રેગીંગ સેલ /સ્ટુડન્ટ યુનિયન ફંડ વગેરે)	૧૦	૦૮	
૨૯	AAA / NAACદ્વારા મૂલ્યાંકન	૧૦	૦૦	
૩૦	ગત એલ.આઈ.સી.ની શરતોનું પાલન	૧૦	૦૭	

કુલ માર્ક – ૩૦૦ રૂપાંતરિત ૧૦૦ માર્ક સહી :

મેળવેલ માર્ક ૧૯૪ રૂપાંતરિત માર્ક ૬૪.૬૬ તારીખ :– ૦૭/૦૨/૨૦૨૨

Meeting ID	Topic	Start Time	End Time	User Email	Duration (Minutes)	Participants
81352067598	Online LIC for Continue Affiliation - Shree Akhand Vidhya Aranyak B.Ed. College	02-07-2022 11:31	02-07-2022 13:44	webinar5@vnsgu.ac.in	133	51
Name (Original Name)	User Email	Total Duration (Minutes)	Guest			
Dr.Mahesh patel	maheshjpatel5@gmail.com	9	Yes			
B.Ed. College		90	Yes			
BEd. College Barumal	sadgurudham675@gmail.com	121	Yes			
japan Desai	japan.desai2375@gmail.com	86	Yes			
VNSGU University	webinar5@vnsgu.ac.in	133	No			
Dr.parul Desai		96	Yes			
DINESH CHAUDHARI	ngvthava@gmail.com	81	Yes			
Dr.priti Chauhan	dr.pritijchauhan@gmail.com	72	Yes			
OPPO F19 Pro		2	Yes			

કોલેજોએ આપવાની અને સ્થાનિક તપાસ સમિતિએ ચકાસવાની માહિતી માટેનું નિયત પત્રક

દરેક ડીગ્રી પ્રોગ્રામ માટે અલગથી આ ફોર્મ ભરવું

વિજ્ઞાન વિદ્યાશાખા

(1) કોલેજનું નામ અને સરનામું : શ્રીમદ રાજચંદ્ર વિદ્યાપીઠ,કરંજવેરી,કાંગવી રોડ, ધરમપુર

(2) ડિગ્રી–પ્રોગ્રામનું નામ : બી. એસ.સી.

(3) આ ડિગ્રી પ્રોગ્રામમાં વિકલ્પો (Specialization)ના નામ : કેમેસ્ટ્રી

(4) વર્ગદીઠ સંખ્યા (< 60, > 100) : 50

(5) વર્ગો-ની સંખ્યા : F. Y. 1+1+1+1 , S. Y. 1+1+1+1, T. Y. 1+1+1+1

(6) કુલ વિદ્યાર્થીઓ-ની સંખ્યા : F. Y. 19 + 11 + 31 + 19, S. Y. 69 + 18 + 57 + 36, T. Y. 71 + 14 + 47 + 45 = 437

(7) શૈક્ષણિક સ્ટાફ સંબંધિત માહિતી : (શા. શિક્ષણના વ્યાખ્યાતા અને ગ્રંથપાલ સહિત)

(A) વર્ગોની સંખ્યા તથા વિષયવાર કાર્યભાર

ક્રમ	વિષય	F. Y.		S.Y.		T.Y.		Total	
		કુલ વર્ગો	કુલ તાસ	કુલ વર્ગો	કુલ તાસ	કુલ વર્ગો	કુલ તાસ	કુલ વર્ગો	કુલ તાસ
1.	કેમેસ્ટ્રી	3	12	2	26	1	38	6	76
2.	માઈક્રોબાયોલોજી	1	12	1	20	1	38	3	70
3.	મેથેમેટીક્સ	2	6	2	11	1	20	5	37
4.	બોટની	3	12	3	26	1.	38	7	76
5.	અંગ્રેજી	4	2	4	4	4	4	12	10
6.	કોમ્પ્યુટર સાયન્સ	2	8	0	0	0	0	2	8
7	ફિઝીક્સ	3	12	2	12	0	0	5	24
8	પર્યાવરણ વિજ્ઞાન	1	2	0	0	0	0	1	2
કુલ		22	66	14	99	8	138	44	303

(B) વિષય (વિભાગ)વાર અધ્યાપકોની સંખ્યા તથા કાર્યભાર (જો વિષય એક થી વધુ ડિગ્રી પ્રોગ્રામમાં ભણાવવામાં આવતો હોય તો તેવા દરેક ડિગ્રી પ્રોગ્રામમાં તેને સમાવવો.)

ક્રમાંક	અધ્યાપકનું નામ તથા નિમણૂંકનો પ્રકાર(કાયમી/કરાર આધારિત)	ચુનિ ની માન્યતાના પત્રની તારીખ અને નંબર(એક – એક નકલ બિડવી)	વર્ષ/સેમેસ્ટર દીઠ કાર્યભાર (કુલ તાસ)			કુલ તાસ (૧૬)(એક કલાકનો ૧ તાસ)
			પ્રથમ	દ્વિતીય	તૃતીય	
(I) વિષય : કેમેસ્ટ્રી						
1	ડો. વિવેક પટેલ	એસ(૧)/ (માન્યતા-૨૩૬)/ ૧૭૭૭૨ /૨૦૧૬ તા.૦૫ / ૧૦ / ૨૦૧૬	0 + 0	2 + 0	2 + 2	06
2	ડો. બળવંતસિંહ લબાના	એસ(૧)/ (માન્યતા-૨૩૬)/ ૧૬૯૨૦ /૨૦૧૮ તા.૩૧ / ૦૮ / ૨૦૧૮	0 + 0	2 + 4	2 + 6	14
3	ડો. ફરિદા ચૌધરી	એસ(૧)/ (માન્યતા-૨૩૬)/ ૨૨૫૬૮ /૨૦૧૮ તા.૨૬/૧૨/૨૦૧૮	0 + 0	0 + 4	2 + 4	10
4	અક્ષય દોડીયા	એસ(૧)/ (માન્યતા-૨૩૬)/ ૧૫૩૦૨ /૨૦૧૯ તા.૦૨/૦૮/૨૦૧૯	2 + 2	2 + 4	2 + 4	16
5	ડો. જ્યોતીન્દ્ર માહ્યાવંશી	એસ(૧)/ (માન્યતા-૨૩૬)/ ૬૨૮૦ / ૨૦૨૦ તા.૩૦ / ૦૭ /૨૦૨૦	0 + 0	0 + 0	2 + 0	02
6	ડો. સરત્રમ રાજપૂત	એસ(૧)/ (માન્યતા-૨૩૬)/ ૬૨૮૦ / ૨૦૨૦ તા.૩૦ / ૦૭ /૨૦૨૦	0 + 0	0 + 0	0 + 4	4
7	પ્રિયંકા બી. રાઠોડ	એડહોક	2 + 2	2 + 6	2 + 4	18
8	ભાર્ગવ દવે	એડહોક	0 + 2	0 + 0	2 + 0	04
9	ભાવિક ટંડેલ	એડહોક	0 + 2	0 + 0	0+0	02
			4 + 8	8 + 18	14 + 24	76
(II) વિષય : માઇક્રોબાયોલોજી						
1	ડો. સાગર વૈદ્ય	એસ (૧)/ (માન્યતા-૨૩૬)/ ૧૦૪૨૫ /૨૦૧૬ તા. ૨૮/૦૬/૨૦૧૬	0 + 0	0 + 0	2 + 0	02
2	ડો. કૃતિ પરમાર	એસ (૧)/ (માન્યતા-૨૩૬)/ ૮૩૨૮ /૨૦૧૭ તા. ૧૬/૦૫/૨૦૧૭	0 + 0	0 + 0	2 + 0	02
3	ડો. દેવીન ભગત	એસ(૧)/ (માન્યતા-૨૩૬)/ ૬૨૮૦ / ૨૦૨૦ તા.૩૦ / ૦૭ / ૨૦૨૦	0 + 0	0 + 3	0 + 8	11
4	અમિતા ગાંવિત	એસ(૧)/ (માન્યતા-૨૩૬)/ ૧૫૩૦૨ /૨૦૧૯ તા.૦૨/૦૮/૨૦૧૯	2 + 0	2 + 3	2 + 8	17
5	નિલમબેન બી. પ્રજાપતિ	એસ (૧)/ (માન્યતા-૨૩૬)/ ૧૫૬૯૦ /૨૦૧૮ તા. ૧૦/૦૮/૨૦૧૮	0 + 4	2 + 0	4 + 0	10
6	નયન આર. જાની	એસ (૧)/ (માન્યતા-૨૩૬)/ ૧૫૬૯૦/૨૦૧૮ તા. ૧૦/૦૮/૨૦૧૮	0 + 0	2 + 0	4 + 8	14
7	જાનવી શ્રીવાસ્તવ	એડહોક	2 + 4	2 + 6	0 + 0	14
			4 + 8	8 + 12	4 + 14	70
(III) વિષય : મેથેમેટીક્સ						
1	ડો. પ્રિયંકા પટેલ	એસ (૧)/ (માન્યતા-૨૩૬)/ ૮૦૫૯ /૨૦૧૭ તા. ૧૧/૦૫/૨૦૧૭	3 + 0	6 + 0	10 + 0	19
2	હિતેશ બંસુ	એડહોક	3 + 0	5 + 0	10 + 0	18
			6 + 0	11 + 0	20 + 0	37

(IV) વિષય કોમ્પ્યુટર સાયન્સ						
1	નિકિતા પટેલ	એડહોક	4 + 1	0 + 0	0 + 0	08
(V) વિષય : બોટની						
1	ડો. મિતા બક્ષી	એસ (1)/ (માન્યતા-235)/ 11905 /2015 તા. 11 /09 /2015	0 + 0	4 + 0	4 + 4	16
2	ડો. મિલન યદારાણા	એસ (1)/ (માન્યતા-235)/ 8058/2019 તા. 11/05/2019	2 + 4	4 + 4	4 + 8	25
3	ડો. મિલ્વી વ્યાસ	એસ (1)/ માન્યતા-235)/15828/2018 તા. 31/08/2018	2 + 4	2 + 3	4 + 4	19
4	X1	એડહોક	0 + 0	4 + 6	2 + 4	16
			4 + 8	14 + 12	14 + 24	76
(VI) વિષય : અંગ્રેજી						
1	ડો. સ્વાતિ જોશી	એસ (1)/ માન્યતા-235)/ 14385/2018 તા. 03/08/2018	2 + 0	4 + 0	4 + 0	10
(VII) વિષય : ફિઝીક્સ						
1	નીલ પટેલ	એસ (1)/ માન્યતા-235)/8058/2018 તા. 10/08/2018	4 + 4	4 + 3	0 + 0	15
2	અવની ઠાકોર	એડહોક	0 + 4	2 + 3	0 + 0	09
			4 + 8	6 + 6	0 + 0	24
(VIII) વિષય : પર્યાવરણ વિજ્ઞાન						
1	નિકિતા પટેલ	એડહોક	2 + 0	0 + 0	0 + 0	2

(નોંધ : જરૂરિયાત અનુસાર કોષ્ટક લંબાવવું)

(Encl 1 : Appointment Letters)

(C) આ ડિગ્રી પ્રોગ્રામનો કુલ કાર્યભાર (તમામ વિષયો સાથે) અને અધ્યાપકોની નિમણૂંકની માહિતી (શૈ.શિક્ષણનાં વ્યાખ્યાતા તથા ગ્રંથાલય સહિત) :

ક્રમ	વિષયનું નામ	જરૂરી અધ્યાપકોની સંખ્યા	યુનિવર્સિટી એપ્રુવ્ડ શિક્ષકોની સંખ્યા	ખૂટતા શિક્ષકો
1	શારીરીક શિક્ષણ	1	1	0
2	ગ્રંથાલય	1	1	0
3	કેમેસ્ટ્રી	5.25	4	1
4	માઈક્રોબાયોલોજી	4	3	1
5	મેથેમેટીકસ	2.31	1	1
6	કમ્પ્યુટર સાયન્સ	0.75	1 એડહોક	0
7	બોટની	5.13	3	2
8	અંગ્રેજી	0.63	1	0
9	ફીઝીકસ	20.25	1+1 એડહોક	0
10.	પર્યાવરણ વિજ્ઞાન	0.25	1 એડહોક	0
		22.56	15 + 3	5

*કોન્ટ્રાક્ટ બેઝિસ પર યુનિવર્સિટી માન્યતા પ્રાપ્ત ફરી ઇન્ટરવ્યૂ કરવામાં આવશે.

**પસંદગી પામેલ ઉમેદવાર ની બઢતી ની પ્રક્રિયા ધરેલ છે.

આ ડિગ્રી પ્રોગ્રામ માટે

(i) કાયમી જરૂરી અધ્યાપકોની કુલ સંખ્યા (તમામ વિષયો મળીને) : 22

(ii) યુનિવર્સિટી માન્ય સંપૂર્ણ લાયકાત ધરાવતા (Ph.D. / NET / SLET ની શરત પૂર્ણ થતી હોય તેવા) કુલ કાયમી અધ્યાપકોની સંખ્યા : 15 (કાયમી) + 3 (1 વર્ષના કોન્ટ્રેકટ પોરસે) = 18

(iii) કાયમી નિમણૂકની ટકાવારી 81.81% (iv) ઘટતા કાયમી અધ્યાપકોની ટકાવારી : 18.19%

(માહિતી અલગ શીટમાં આપવી)

સંસ્થામાં ચાલતા અભ્યાસક્રમોનું નામ(અભ્યાસક્રમ વાઇઝ અલગ - અલગ માહિતી મોકલવી)	જરૂરી કુલ અધ્યાપકોની સંખ્યા	યુનિવર્સિટી માન્યતા પ્રાપ્ત પૂરા સમયના કાયમી અધ્યાપકોની સંખ્યા	૧૧ મહિનાના કોન્ટ્રાક્ચ્યુયલ અધ્યાપકોની સંખ્યા	ગેસ્ટીંગ અધ્યાપકો
B.Sc. Chemistry	5	4	0	3 Adhoc
B.Sc. Microbiology	4	3	0	3 Adhoc
B.Sc. Botany	5	3	0	1 Adhoc
B.Sc. Mathematics	2	1	0	1 Adhoc

(8) આચાર્યનું નામ : ઇન્ચાર્જ પ્રિ. ડૉ. સ્મિતા બક્ષી (Encl 2 : I/c Principal Letter)

(યુનિવર્સિટી માન્યતાના પત્રની નકલ બિડવી)

(9) શૈક્ષણિક તથા વહીવટી સ્ટાફને ચૂકવાતા પગાર સંબંધિત માહિતી :

(i) પગાર ધોરણ પાંચમુ / છઠું પગાર પંચ : છઠું પગાર પંચ

(ii) મોંઘવારી ભથ્થું % : 120% (iii) ઘરભાડા ભથ્થું : 10% (iv) (મો.ભ + ઘર ભાડા ભથ્થું) % : 130%

(v) ગ્રાન્ટ ઈન એઈડ કોલેજમાં ચૂકવાતાં (DA + HRA) ની ટકાવારી (%): 135

(vi) રેશિયો : (DA +HRA) : i.e. ((iv) ÷ (v)) : 0.96 (Encl - 3)

(10) રપ કે તેથી વધુ કોલેજોએ ભાગ લીધો હોય તેવી યુનિવર્સિટી દ્વારા આયોજિત રમતગમતની હરિફાઈઓમાં ભાગ લેવાની માહિતી

(i) કોલેજોએ ભાગ લીધેલ હોઈ તેવી યુનિવર્સિટી આયોજિત રમતગમતની હરિફાઈઓની સંખ્યા : 0

(ii) આ કોલેજોનાં વિદ્યાર્થીઓએ ભાગ લીધો હોય તેવી હરિફાઈઓની સંખ્યા : 0

(Please Provide on a Separate Sheet the list of events in which the college took Part)

યુનિવર્સિટી દ્વારા કોરોના મહામારીના કારણે હરિફાઈનું આયોજન થયું નથી.

(11) રપ કે તેથી વધુ કોલેજોએ ભાગ લીધો હોય તેવી યુવક મહોત્સવની હરીફાઈમાં ભાગ લીધો હોય તેની માહિતી.

(i) યુનિવર્સિટી દ્વારા આયોજિત હરિફાઈઓની સંખ્યા : 0

(ii) આ કોલેજે ભાગ લીધો હોય તેવી હરિફાઈની સંખ્યા : 0

(આ કોલેજે ભાગ લીધેલ હોય તેવી હરિફાઈની યાદી અલગથી બિડવી

યુનિવર્સિટી દ્વારા કોરોના મહામારીના કારણે હરિફાઈનું આયોજન થયું નથી.

(12) વહીવટી સ્ટાફ સંબંધિત માહિતી (પ્રયોગશાળાના સ્ટાફ સહિત) મંજુર થયેલ / જરૂરી

(i) હેડ ક્લાર્કની સંખ્યા	0/0
(ii) સિનિયર ક્લાર્કની સંખ્યા :	1/1
(iii) જુનિયર ક્લાર્કની સંખ્યા	2/2
(iv) સેવકોની સંખ્યા	10/10
(v) અન્ય (સ્પષ્ટતા કરવી)	10/11 (લેબ આસિસ્ટન્ટ)
ટકાવારી 100%	કુલ 23/23

(13) યુનિવર્સિટીને જોડાણની ફી તથા અન્ય ફી ચૂકવ્યા અંગેની માહિતી

(i) આ ડિગ્રી પ્રોગ્રામની કુલ જોડાણ અરજી ફી રૂ। 159120/-

I રીસીપ્ટ નંબર 6210 તથા તારીખ 29/09/2020

(તમામ રીસીપ્ટની એક એક નકલ બિડવી) (Encl - 4)

(ii) વિદ્યાર્થીદીઠ જોડાણ ફી :

(a) વિદ્યાર્થીઓની સંખ્યા : 437 (b) વિદ્યાર્થીદીઠ રકમ : 140*924,216*1320, 21780/- , 21780/- , 21780/- , 21780/- & 29040/-

(c) કુલ રકમ : રૂ. 530640/-

(તમામ રીસીપ્ટની એક એક નકલ બિડવી) (Encl – 5)

(iii) યુનિવર્સિટી કેમ્પસ ડેવેલોપમેન્ટ ફી :

(a) વિદ્યાર્થીઓની સંખ્યા : 0 (b) વિદ્યાર્થીદીઠ રકમ : 0 (c) કુલ રકમ : 0

(a) વિદ્યાર્થીઓની સંખ્યા : 0 (b) વિદ્યાર્થીદીઠ રકમ : 0 (c) કુલ રકમ : 0

(તમામ રીસીપ્ટની એક એક નકલ બિડવી)

(iv) સ્પોર્ટસ ડેવેલોપમેન્ટ ફી :

(a) વિદ્યાર્થીઓની સંખ્યા : 0 (b) વિદ્યાર્થીદીઠ રકમ : 0 (c) કુલ રકમ : 0

(a) વિદ્યાર્થીઓની સંખ્યા : 0 (b) વિદ્યાર્થીદીઠ રકમ : 0 (c) કુલ રકમ : 0

(તમામ રીસીપ્ટની એક એક નકલ બિડવી)

(v) યુનિવર્સિટી સ્પોર્ટસ એન્ડ કલ્ચરલ એક્ટીવીટી ફી :

(a) વિદ્યાર્થીઓની સંખ્યા : 0 (b) વિદ્યાર્થીદીઠ રકમ : 0 (c) કુલ રકમ : 0

(a) વિદ્યાર્થીઓની સંખ્યા : 0 (b) વિદ્યાર્થીદીઠ રકમ : 0 (c) કુલ રકમ : 0

(તમામ રીસીપ્ટની એક એક નકલ બિડવી)

(14) **બોનસ/પેનલ્ટી પોઈન્ટ સંબંધિત માહિતી :**

(i) સ્ટાફરૂમની સાથે વોશરૂમ ની વ્યવસ્થા : છે / નથી : છે

(ii) સ્ટાફરૂમ / કેમ્પસમાં વાઈફાઈની વ્યવસ્થા : છે / નથી : છે

(ઈન્ટરનેટ સુવિધા આપવામાં આવેલ છે.)

(iii) વિદ્યાર્થીનીઓ માટે કોમનરૂમની વ્યવસ્થા : છે / નથી : છે

(iv) ગ્રંથાલયમાં અલગ વાંચન માટેનો રૂમ : છે / નથી : છે

ગ્રંથાલયમાં ઉપલબ્ધ પુસ્તકોની સંખ્યા : 1933 (Encl 6)

(v) રમત ગમતનું મેદાન : છે / નથી: છે

(vi) પ્રયોગશાળામાં જરૂર પુરતા સાધનોની ઉપલબ્ધી : છે / નથી: છે (Encl – 7)

(ઉપલબ્ધ સાધનોની યાદી પ્રયોગશાળા માટે બિડવી)

(vii) કોલેજ જે મકાન/ કેમ્પસમાં ચાલે છે તેમા શાળા કે આ યુનિ. સાથે સંલગ્ન નહી હોય તેવી સંસ્થા ચાલે છે કે કેમ ? (જો જવાબ 'હા' હોય તો પેરા– ૧૫ માં અન્ય અવલોકનોમાં વિગતો આપવી.) હા / ના: ના

(viii) ગંવાયંશીમાં નિયમિત નોધ કરવામાં આવે છે. અને O.69 (A & B) ની જોગવાઈઓનું પાલન થાય છે. હા / ના: હા

(ix) સેમિનાર/ કોન્ફરન્સ માટે ડયુટી લીવ આપવામાં આવે છે ? હા / ના: હા

(x) યુનિવર્સિટીના કામ અર્થે ડયુટી લીવ આપવામાં આવે છે. ? હા / ના: હા

(xi) મેનરટીનીટી / પેટરનીટી લીવ આપવામાં આવે છે ? હા / ના: હા

(xii) એન્રોલમેન્ટની કાર્યવાહી પૂર્ણ થયેથી વિદ્યાર્થીઓની હા / ના: હા

ગોરીજીનલ માર્કશીટ તથા સર્ટીફીકેટ પરત આપવામાં આવે છે.

(xiii) એન્ટી રેગીંગ સમિતિ રચાયેલ છે ?	હા / ના:	હા	(Encl – 8)
(xiv) જાતીય સતામણી રોકવા માટે સેલની રચના કરવામાં આવી છે.	હા / ના:	હા	(Encl - 9)
(xv) યુનિવર્સિટીએ નિયત કર્યા સિવાયની અન્ય ફી લેવામાં આવે છે ?	હા / ના:	ના	
(xvi) વિદ્યાર્થીઓને પ્રોસ્પેકટર્સ આપવામાં આવે છે ?	હા / ના:	ના	
(xvii) પ્રોસ્પેકટર્સની કિંમત જણાવો.		NA	
(xviii) વિદ્યાર્થી સંઘ પ્રતિનિધિ (SRC) ના હિસાબો ઓડિટ થયેલ છે કે નહી ?	હા / ના:	NA	
(xix) ગત વર્ષે જોડાણ માટે યુનિવર્સિટી દ્વારા જણાવેલ શરતોની સંખ્યા અને આ શરતો પૈકી પરિપાલન થયેલ શરતોની સંખ્યા (પુરાવાનું બિડાણ જોડવું)	કેમેસ્ટ્રી – 5 / 6 માઇક્રોબાયોલોજી – 4 / 5 બોટની – 5 / 6 મેથેમેટીક્સ – 5 /6		(Encl – 10)
(xx) AAA નું ઓડિટ થયેલ છે ?	હા / ના:	ના	
(xxi) કન્યા છાત્રાલય છે કે નહી ?	હા / ના:	ના	
(xxii) કુમાર છાત્રાલય છે કે નહી ?	હા / ના:	ના	

(15) **બોનસ / પેનલ્ટી પોઈન્ટ મળી શકે તેના અન્ય મુદ્દાઓ / અવલોકનો :**

(ઉ.દા. તરીકે (૧) કોલેજ જે મકાન/ કેમ્પસમાં ચાલે છે તેમા શાળા કે આ યુનિ. સાથે સંલગ્ન નહી હોય તેવી સંસ્થા ચાલે છે કે કેમ તેની માહિતી (૨) વિદ્યાર્થી / સ્ટાફ માટે ગ્રંથાલય / પ્રયોગશાળા/ કેમ્પસ/પી.એચ. વગેરેમાં વિદ્યાર્થીઓને મળવી જોઈતી સુવિધાનો અભાવ અથવા વધારાની સુવિધા વગેરે)

1. લાઇબ્રેરીમાં વિદ્યાર્થીઓ માટે કોમ્પ્યુટર તથા ઇન્ટરનેટની સગવડ આપવામાં આવેલ છે.
2. કોલેજના વિદ્યાર્થીઓને સત્ર દરમિયાન (પરીક્ષાના સમય સિવાય) મધ્યાહ્ન અલ્પાહાર આપવામાં આવે છે.
3. દિવ્યાંગ વિદ્યાર્થીઓ માટે અલગથી વોશરૂમ.
4. વિદ્યાર્થીનીઓ માટે કોમન રૂમ.
5. વિદ્યાર્થીઓ માટે મેડિકલ રૂમ.
6. એમ્બી શિયેટર.
7. આધુનિક ઓડિયો – વિઝ્યુલ સુવિધાયુક્ત ક્લાસરૂમ (પ્રોજેકટર અને સ્ક્રીન)
8. કેન્ટીનની સુવિધા છે.
9. લીફ્ટની સુવિધા છે
10. 125 KVA ની ક્ષમતાવાળા જનરેટરની સુવિધા છે.
11. પીવાના પાણી માટે R O. પ્લાન્ટની સુવિધા છે.
12. ૧૬ અગ્નિશામક અને ચતિ આધુનિક ફાયર સેફટી સિસ્ટમ લગાડેલ છે. (Encl – 11)
13. કર્મચારીઓને પી.એફ. ની સુવિધા આપવામાં આવે છે.

14. કર્મચારીઓને વર્કમેન કંપેનસેશન એક્ટના લાભો આપવામાં આવે છે.
15. કર્મચારીઓને મેડિકલેમ તથા જીવન વીમાની સુવિધા આપવામાં આવે છે.
16. કોલેજનું મકાન સોલર પાવરની (Renewable Energy) સુવિધાથી સજ્જ છે.
17. કોલેજમાં CCTV કેમેરાથી સુસજ્જ સુવિધા છે.
18. ટી.વાય.બી.એસ.સી ના વિદ્યાર્થીઓને પ્લેસમેન્ટ માટે સહાય આપવામાં આવે છે.
19. શ્રીમદ રાજચંદ્ર એજ્યુકેશનલ ટ્રસ્ટ દ્વારા જરૂરિયાતમંદ વિદ્યાર્થીઓને સ્કોલરશીપ / લોન ની સહાય આપવામાં આવે છે.

(16) સદર અભ્યાસક્રમનું રાજય સરકારના શિક્ષણ વિભાગ, ગાંધીનગર તરફથી પ્રસિધ્ધ થયેલ છેલ્લાંમાં છેલ્લા જાહેરનામાની નકલ આપવી. -જાહેરનામા માટેની રજૂઆત શિક્ષણ વિભાગમાં કરેલ છે. Encl- 12

આથી અમો પ્રમાણિત કરીએ છીએ કે ઉપર જણાવેલ માહિતી અમારી જાણ મુજબ અને ઉપલબ્ધ આધારો મુજબ સાચી અને ખરી છે.

આચાર્યની સહી
(નામ તથા સિક્કો)

સંચાલક મંડળના પ્રતિનિધિની સહી

(નામ અને સિક્કો)

અમો, નીચે મુજબના સમિતિના સભ્યોએ ઉપરોક્ત માહિતીની ચકાસણી કરી છે અને ઉપલબ્ધ આધારો મુજબ તે સાચી અને ખરી છે. ઉપરોક્ત માહિતી અને અવલોકનોના આધારે અમો સદર ડિગ્રી પ્રોગ્રામ માટે સંસ્થાની જોડાણની અરજી ગ્રાહ્ય રાખી નીચેના સમયગાળા માટે નવું/ ચાલુ / કાયમી જોડાણ આપવા ભલામણ કરીએ છીએ / ~~કરતાં નથી~~.

સમય ગાળો : ૨૦૨૧ ૨૦૨૨

અવલોકન : -

૧. કાયમી આચાર્યની નિમણૂક માટે પ્રયત્નો કરેલ છે પણ લાયકાત ધરાવતા ઉમેદવારની અરજી મળેલ નથી પરંતુ ઇન્ચાર્જ પ્રિન્સિપાલની માન્યતા મેળવેલ છે.

૨. આસિસ્ટન્ટ પોફેસરની નિમણૂક માટે ઇન્ટરવ્યુ પ્રક્રિયા હાથ ધરેલ હતી પરંતુ યોગ્ય ઉમેદવાર ના મળતા ફરીથી જાહેરાત આપી પ્રક્રિયા હાથ ધરેલ છે.

૩. કોલેજનું ઇન્ફ્રાસ્ટ્રક્ચર જેમકે ક્લાસરૂમ લેબોરેટરી વગેરે પૂરતા પ્રમાણમાં છે.

૪. ફાયર સેફ્ટીનું સર્ટિફિકેટ રજૂ કરેલ છે.

શરતો : -

૧. વર્કલોડ મુજબ એક આસિસ્ટન્ટ પ્રોફેસરની નિમણૂક કરવી.

૨. અભ્યાસક્રમની જરૂરિયાત મુજબ પુસ્તકો ખરીદ કરવા.

૩. સ્ટુડન્ટ કાઉન્સિલનું જુદું એકાઉન્ટ બનાવવું અને ઓડિટ કરવું.

૪. ઓર્ડિનન્સ 69 (A) અને (B) નું પાલન કરવું.

નામ:	સહી:
(1) Dr. Ashwinbhai S. Patel (હાજર)	Ashwin
(2) Mr. Sanjaybhai Desai (ગેરહાજર)	
(3) Dr. Mukesh Mahida (ગેરહાજર)	
(4) Dr. Pankajbhai Desai (હાજર)	
(5) Mrs. Vijyalaxmi Sharma (હાજર)	
(6) Dr. Suhasben Dabhi	
(7) Mr. Anilkumar Champaneri	
(8) Dr. K. P. Patel	
(9) Dr. Rekha Gadhvi	

(કોઈ પણ ખાનું ખાલી રાખવું નહી)

(આપણી યુનિવર્સિટી આપણું ગૌરવ)

વીર નર્મદ દક્ષિણ ગુજરાત યુનિવર્સિટી,

ઉધના – મગદલ્લા રોડ, વેસુ, સુરત – ૩૯૫૦૦૭.

કોલેજોએ આપવાની અને સ્થાનિક તપાસ સમિતિએ ચકાસવાની માહિતી માટેનું નિયત પત્રક

દરેક ડીગ્રી પ્રોગ્રામ માટે અલગથી આ ફોર્મ ભરવું

વિજ્ઞાન વિદ્યાશાખા

(1) કોલેજનું નામ અને સરનામું : શ્રીમદ રાજચંદ્ર વિદ્યાપીઠ,કરેજવેરી,કાંગવી રોડ, ધરમપુર

(2) ડિગ્રી–પ્રોગ્રામનું નામ : બી. એસ.સી.

(3) આ ડિગ્રી પ્રોગ્રામમાં વિકલ્પો (Specialization)ના નામ : માઈક્રોબાયોલોજી

(4) વર્ગદીઠ સંખ્યા (< 60, > 100) : 50

(5) વર્ગો-ની સંખ્યા : F. Y. 1+1+1+1 , S. Y. 1+1+1+1, T. Y. 1+1+1+1

(6) કુલ વિદ્યાર્થીઓ-ની સંખ્યા : F. Y. 19 + 11 + 31 + 19, S. Y. 69 + 18 + 57 + 36, T. Y. 71 + 14 + 47 + 45 = 437

(7) શૈક્ષણિક સ્ટાફ સંબંધિત માહિતી : (શા. શિક્ષણના વ્યાખ્યાતા અને ગ્રંથપાલ સહિત)

(A) વર્ગો-ની સંખ્યા તથા વિષયવાર કાર્યભાર

ક્રમ	વિષય	F. Y.		S.Y.		T.Y.		Total	
		કુલ વર્ગો	કુલ તાસ	કુલ વર્ગો	કુલ તાસ	કુલ વર્ગો	કુલ તાસ	કુલ વર્ગો	કુલ તાસ
1.	કેમેસ્ટ્રી	3	12	2	26	1	38	6	76
2.	માઈક્રોબાયોલોજી	1	12	1	20	1	38	3	70
3.	મેથેમેટીક્સ	2	6	2	11	1	20	5	37
4.	બોટની	3	12	3	26	1	38	7	76
5.	અંગ્રેજી	4	2	4	4	4	4	12	10
6.	કોમ્પ્યુટર સાયન્સ	2	8	0	0	0	0	2	8
7	ફિઝીક્સ	3	12	2	12	0	0	5	24
8	પર્યાવરણ વિજ્ઞાન	4	2	0	0	0	0	4	2
કુલ		22	66	14	99	8	138	44	303

(B) વિષય (વિભાગ)વાર અધ્યાપકોની સંખ્યા તથા કાર્યભાર (જો વિષય એક થી વધુ ડિગ્રી પ્રોગ્રામમાં ભણાવવામાં આવતો હોય તો તેવા દરેક ડિગ્રી પ્રોગ્રામમાં તેને સમાવવો.)

ક્રમાંક	અધ્યાપકનું નામ તથા નિમણૂકનો પ્રકાર(કાયમી/કરાર આધારિત)	યુનિ. ની માન્યતાના પત્રની તારીખ અને નંબર(એક - એક નકલ બિડવી)	વર્ષ/સેમેસ્ટર દીઠ કાર્યભાર (કુલ તાસ)			કુલ તાસ (૧૬)(એક કલાકનો ૧ તાસ)
			પ્રથમ	દ્વિતીય	તૃતીય	
(I) વિષય : કેમેસ્ટ્રી						
1	ડૉ. વિવેક પટેલ	એસ(૧)/ (માન્યતા-૨૩૬)/ ૧૭૭૭૨ /૨૦૧૬ તા.૦૫ / ૧૦ / ૨૦૧૬	0 + 0	2 + 0	2 + 2	06
2	ડૉ. બળવંતસિંહ લબાના	એસ(૧)/ (માન્યતા-૨૩૬)/ ૧૬૯૨૦ /૨૦૧૮ તા.૩૧ / ૦૮ / ૨૦૧૮	0 + 0	2 + 4	2 + 6	14
3	ડૉ. ઈર્ષિદા ચૌધરી	એસ(૧)/ (માન્યતા-૨૩૬)/ ૨૨૫૬૮ /૨૦૧૮ તા.૨૬/૧૨/૨૦૧૮	0 + 0	0 + 4	2 + 4	10
4	અક્ષય દોડીયા	એસ(૧)/ (માન્યતા-૨૩૬)/ ૧૫૩૦૨ /૨૦૧૯ તા ૦૨/૦૮/૨૦૧૯	2 + 2	2 + 4	2 + 4	16
5	ડૉ. જ્યોતીન્દ્ર માહ્યાવંશી	એસ(૧)/ (માન્યતા-૨૩૬)/ ૬૨૮૦ / ૨૦૨૦ તા.૩૦ / ૦૭ /૨૦૨૦	0 + 0	0 + 0	2 + 0	02
6	ડૉ. સરગમ રાજપૂત	એસ(૧)/ (માન્યતા-૨૩૬)/ ૬૨૮૦ / ૨૦૨૦ તા.૩૦ / ૦૭ /૨૦૨૦	0 + 0	0 + 0	0 + 4	4
7	પ્રિયંકા બી. રાઠોડ	એડહોક	2 + 2	2 + 6	2 + 4	18
8	ભાર્ગવ દવે	એડહોક	0 + 2	0 + 0	2 + 0	04
9	ભાવિક ટંડેલ	એડહોક	0 + 2	0 + 0	0+0	02
			4 + 8	8 + 18	14 + 24	76
(II) વિષય : માઈક્રોબાયોલોજી						
1	ડૉ. સાગર વૈદ્ય	એસ (૧)/ (માન્યતા-૨૩૬)/ ૧૦૪૨૫ /૨૦૧૬ તા. ૨૮/૦૬/૨૦૧૬.	0 + 0	0 + 0	2 + 0	02
2	ડૉ. કૃતિ પરમાર	એસ (૧)/ (માન્યતા-૨૩૬)/ ૮૩૨૮ /૨૦૧૭ તા. ૧૬/૦૫/૨૦૧૭	0 + 0	0 + 0	2 + 0	02
3	ડૉ. દેવીન ભગત	એસ(૧)/ (માન્યતા-૨૩૬)/ ૬૨૮૦ / ૨૦૨૦ તા.૩૦ / ૦૭ / ૨૦૨૦	0 + 0	0 + 3	0 + 8	11
4	અસ્મિતા ગાવિત	બેસ(૨)/ (માન્યતા-૨૩૬)/ ૧૫૩૦૨ /૨૦૧૯ તા.૦૨/૦૮/૨૦૧૯	2 + 0	2 + 3	2 + 8	17
5	નિલમબેન બી. પ્રજાપતિ	એસ (૧)/ (માન્યતા-૨૩૬)/ ૧૫૬૯૦ /૨૦૧૮ તા. ૧૦/૦૮/૨૦૧૮	0 + 4	2 + 0	4 + 0	10
6	નયન આર. જાની	એસ (૧)/ (માન્યતા-૨૩૬)/ ૧૫૬૯૦/૨૦૧૮ તા. ૧૦/૦૮/૨૦૧૮	0 + 0	2 + 0	4 + 8	14
7	જાનવી શ્રીવાસ્તવ	એડહોક	2 + 4	2 + 6	0 + 0	14
			4 + 8	8 + 12	4 + 14	70
(III) વિષય મેથેમેટીક્સ						
1	ડૉ. પ્રિયકા પટેલ	એસ (૧)/ (માન્યતા-૨૩૬)/ ૮૦૫૯ /૨૦૧૭ તા. ૧૧/૦૫/૨૦૧૭	3 + 0	6 + 0	10 + 0	19
2	હિતેશ બસૂ	એડહોક	3 + 0	5 + 0	10 + 0	18
			6 + 0	11 + 0	20 + 0	37

(IV) વિષય કોમ્પ્યુટર સાયન્સ						
1	નિકિતા પટેલ	એડહોક	4 + 4	0 + 0	0 + 0	08
(V) વિષય બોટની						
1	ડો. મિતા બક્ષી	એસ (૧)/ (માન્યતા-૨૩૬)/ ૧૧૭૦૯ /૨૦૧૬ તા. ૧૧ /૦૭ /૨૦૧૬	0 + 0	4 + 0	4 + 4	16
2	ડો. મિલન ચદારાણા	એસ (૧)/ (માન્યતા-૨૩૬)/ ૮૦૫૮/૨૦૧૭ તા. ૧૧/૦૫/૨૦૧૭	2 + 4	4 + 4	4 + 8	25
3	ડો. મિલ્વી વ્યાસ	એસ (૧)/ માન્યતા-૨૩૬)/૧૬૯૨૪/૨૦૧૮ તા. ૩૧/૦૮/૨૦૧૮	2 + 4	2 + 3	4 + 4	19
4	x1	એડહોક	0 + 0	4 + 6	2 + 4	16
			4+ 8	14 + 12	14 + 24	76
(VI) વિષય : અંગ્રેજી						
1	ડો. સ્વાતિ જોશી	એસ (૧)/ માન્યતા-૨૩૬)/ ૧૫૩૮૫/૨૦૧૮ તા. ૦૭/૦૮/૨૦૧૮	2 + 0	4+0	4 + 0	10
(VII) વિષય : ફિઝીક્સ						
1	નીલ પટેલ	એસ (૧)/ માન્યતા-૨૩૬)/૮૦૫૯/૨૦૧૮ તા. ૧૦/૦૮/૨૦૧૮	4 + 4	4 + 3	0 + 0	15
2	અવની ઠાકોર	એડહોક	0 + 4	2 + 3	0 + 0	09
			4 + 8	6 + 6	0 + 0	24
(VIII) વિષય : પર્યાવરણ વિજ્ઞાન						
1	નિકિતા પટેલ	એડહોક	2 + 0	0 + 0	0 + 0	2

(નોંધ : જરૂરિયાત અનુસાર કોષ્ટક લંબાવવું)

(Encl 1 : Appointment Letters)

(C) આ ડિગ્રી પ્રોગ્રામનો કુલ કાર્યભાર (તમામ વિષયો સાથે) અને અધ્યાપકોની નિમણૂંક-ની માહિતી (શા.શિક્ષણના વ્યાખ્યાતા તથા ગ્રંથાલય સહિત) :

ક્રમ	વિષયનું નામ	જરૂરી અધ્યાપકોની સંખ્યા	યુનિવર્સિટી એપ્રુવ્ડ શિક્ષકોની સંખ્યા	ખૂટતા શિક્ષકો
1	શારીરીક શિક્ષણ	1	1	0
2	ગ્રંથાલય	1	1	0
3	કેમેસ્ટ્રી	5.25	4	1
4	માઈક્રોબાયોલોજી	4	3	1
5	મેથેમેટીકસ	2.31	1	1
6	કમ્પ્યુટર સાયન્સ	0.75	1 એડહોક	0
7	બોટની	5.13	3	2
8	અંગ્રેજી	0.63	1	0
9	ફીઝીકસ	20.25	1+1 એડહોક	0
10.	પર્યાવરણ વિજ્ઞાન	0.25	1 એડહોક	0
		22.56	15 + 3	5

*કોન્ટ્રાક્ટ બેઝિસ પર યુનિવર્સિટી માન્યતા પ્રાપ્ત ફરી ઇન્ટરવ્યૂ કરવામાં આવશે.

**પસંદગી પામેલ ઉમેદવાર ની બહાલી ની પ્રક્રિયા ચાલુ છે.

આ ડિગ્રી પ્રોગ્રામ માટે

(i) કાયમી જરૂરી અધ્યાપકોની કુલ સંખ્યા (તમામ વિષયો મળીને) : 22

(ii) યુનિવર્સિટી માન્ય સંપૂર્ણ લાયકાત ધરાવતા (Ph.D. / NET / SLET)ની શરત પૂર્ણ થતી હોય તેવા) કુલ કાયમી અધ્યાપકોની સંખ્યા : 15 (કાયમી) + 3 (11 મહિના કોન્ટ્રેકટ પીરીયડ) = 18

(iii) કાયમી નિમણૂકની ટકાવારી 81.81% (iv) ઘટતા કાયમી અધ્યાપકોની ટકાવારી : 18.19%

(માહિતી અલગ સીટમાં આપવી)

સંસ્થામાં ચાલતા અભ્યાસક્રમોનું નામ(અભ્યાસક્રમ વાઇઝ અલગ - અલગ માહિતી મોકલવી)	જરૂરી કુલ અધ્યાપકોની સંખ્યા	યુનિવર્સિટી માન્યતા પ્રાપ્ત પૂરા સમયના કાયમી અધ્યાપકોની સંખ્યા	૧૧ મહિનાના કોન્ટ્રાક્ચ્યુયલ અધ્યાપકોની સખ્યા	વીઝીટીંગ અધ્યાપકો
B.Sc. Chemistry	5	4	0	3 Adhoc
B.Sc. Microbiology	4	3	0	3 Adhoc
B.Sc. Botany	5	3	0	1 Adhoc
B.Sc. Mathematics	2	1	0	1 Adhoc

(8) આચાર્યનું નામ ઇન્ચાર્જ પ્રિ. ડો. સ્મિતા બક્ષી (Encl 2 : I/c Principal Letter)

(યુનિવર્સિટી માન્યતાના પત્રની નકલ બિડવી)

(9) શૈક્ષણિક તથા વહીવટી સ્ટાફને ચૂકવાતા પગાર સંબંધિત માહિતી :

(i) પગાર ધોરણ : પાંચમુ / છઠું પગાર પંચ : છઠું પગાર પંચ

(ii) મોંઘવારી ભથ્થું % : 120% (iii) ઘરભાડા ભથ્થું : 10% (iv) (મો.ભ + ઘર ભાડા ભથ્થુ) % : 130%

(v) ગ્રાન્ટ ઈન એઈડ કોલેજમાં ચૂકવાતાં (DA + HRA) ની ટકાવારી (%): 135

(vi) રેશિયો : (DA +HRA) : i.e. ((iv) ÷ (v)) : 0.96 (Encl - 3)

(10) ૨૫ કે તેથી વધુ કોલેજોએ ભાગ લીધો હોય તેવી યુનિવર્સિટી દ્વારા આયોજિત રમતગમતની હરિફાઈઓમાં ભાગ લેવાની માહિતી

(i) કોલેજોએ ભાગ લીધેલ હોઈ તેવી યુનિવર્સિટી આયોજિત રમતગમતની હરિફાઈઓની સંખ્યા : 0

(ii) આ કોલેજોનાં વિદ્યાર્થીઓએ ભાગ લીધો હોય તેવી હરિફાઈઓની સંખ્યા : 0

(Please Provide on a Separate Sheet the list of events in which the college took Part)

યુનિવર્સિટી દ્વારા કોરોના મહામારીના કારણે હરિફાઈનું આયોજન થયું નથી.

(11) ૨૫ કે તેથી વધુ કોલેજોએ ભાગ લીધો હોય તેવી યુવક મહોત્સવની હરીફાઈમાં ભાગ લીધો હોય તેની માહિતી

(i) યુનિવર્સિટી દ્વારા આયોજિત હરિફાઈઓની સંખ્યા : 0

(ii) આ કોલેજે ભાગ લીધો હોય તેવી હરિફાઈની સંખ્યા : 0

(આ કોલેજે ભાગ લીધેલ હોય તેવી હરિફાઈની યાદી અલગથી બિડવી

યુનિવર્સિટી દ્વારા કોરોના મહામારીના કારણે હરિફાઈનું આયોજન થયું નથી.

(12) વહીવટી સ્ટાફ સંબંધિત માહિતી (પ્રયોગશાળાના સ્ટાફ સહિત) મંજુર થયેલ / જરૂરી

(i) હેડ ક્લાર્ક-ની સંખ્યા :	0/0
(ii) સિનિયર ક્લાર્ક-ની સંખ્યા .	1/1
(iii) જુનિયર ક્લાર્ક-ની સંખ્યા	2/2
(iv) સેવકોની સંખ્યા .	10/10
(v) અન્ય (સ્પષ્ટતા કરવી)	10/11 (લેબ આસિસ્ટન્ટ)
ટકાવારી 100%	કુલ . 23/23

(13) યુનિવર્સિટીને જોડાણની ફી તથા અન્ય ફી ચૂકવ્યા અંગેની માહિતી

(i) આ ડિગ્રી પ્રોગ્રામની કુલ જોડાણ અરજી ફી રૂ। 159120/-

1 રસીદ નંબર 6210 તથા તારીખ 29/09/2020

(તમામ રસીદની એક એક નકલ બિડવી) (Encl 4)

(ii) વિદ્યાર્થીદીઠ જોડાણ ફી :

(a) વિદ્યાર્થીઓની સંખ્યા : 437 (b) વિદ્યાર્થીદીઠ રકમ : 140*924,216*1320, 21780/- , 21780/- . 21780/- , 21780/- & 29040/-

(c) કુલ રકમ : રૂા. 530640/-

(તમામ રીસીપ્ટની એક એક નકલ બિડવી) (Encl – 5)

(iii) યુનિવર્સિટી કેમ્પસ ડેવેલોપમેન્ટ ફી :

(a) વિદ્યાર્થીઓની સંખ્યા : 0 (b) વિદ્યાર્થીદીઠ રકમ : 0 (c) કુલ રકમ : 0

(a) વિદ્યાર્થીઓની સંખ્યા : 0 (b) વિદ્યાર્થીદીઠ રકમ : 0 (c) કુલ રકમ : 0

(તમામ રીસીપ્ટની એક એક નકલ બિડવી)

(iv) સ્પોર્ટસ ડેવેલોપમેન્ટ ફી :

(a) વિદ્યાર્થીઓની સંખ્યા : 0 (b) વિદ્યાર્થીદીઠ રકમ : 0 (c) કુલ રકમ : 0

(a) વિદ્યાર્થીઓની સંખ્યા : 0 (b) વિદ્યાર્થીદીઠ રકમ : 0 (c) કુલ રકમ : 0

(તમામ રીસીપ્ટની એક એક નકલ બિડવી)

(v) યુનિવર્સિટી સ્પોર્ટસ એન્ડ કલ્ચરલ એકટીવીટી ફી :

(a) વિદ્યાર્થીઓની સંખ્યા : 0 (b) વિદ્યાર્થીદીઠ રકમ : 0 (c) કુલ રકમ : 0

(a) વિદ્યાર્થીઓની સંખ્યા : 0 (b) વિદ્યાર્થીદીઠ રકમ : 0 (c) કુલ રકમ : 0

(તમામ રીસીપ્ટની એક એક નકલ બિડવી)

(14) **બોનસ/પેનલ્ટી પોઈન્ટ સંબંધિત માહિતી :**

(i) સ્ટાફરૂમની સાથે બાથરૂમ ની વ્યવસ્થા : છે / નથી : છે

(ii) સ્ટાફરૂમ / કેમ્પસમાં વાઈફાઈની વ્યવસ્થા : છે / નથી : છે

(ઈન્ટરનેટ સુવિધા આપવામાં આવેલ છે.)

(iii) વિદ્યાર્થીનીઓ માટે કોમનરૂમની વ્યવસ્થા : છે / નથી : છે

(iv) ગ્રંથાલયમાં અલગ વાંચન માટેનો રૂમ : છે / નથી : છે

ગ્રંથાલયમાં ઉપલબ્ધ પુસ્તકોની સંખ્યા : 1933 (Encl – 6)

(v) રમત ગમતનું મેદાન : છે / નથી: છે

(vi) પ્રયોગશાળામાં જરૂર મુજબના સાધનોની ઉપલબ્ધી : છે / નથી: છે (Encl – 7)

(ઉપલબ્ધ સાધનોની યાદી પ્રયોગશાળા માટે બિડવી)

(vii) કોલેજ જે મકાન/ કેમ્પસમાં ચાલે છે તેમા શાળા કે આ યુનિ. સાથે સંલગ્ન નહી હોય તેવી સંસ્થા ચાલે છે કે કેમ ? (જો જવાબ 'હા' હોય તો પેરા– ૧૫ માં અન્ય અવલોકનોમાં વિગતો આપવી.) હા / ના: ના

(viii) સેવાપોથીમાં નિયમિત નોંધ કરવામાં આવે છે. અને O.69 (A & B) ની જોગવાઈઓનું પાલન થાય છે. હા / ના: હા

(ix) સેમિનાર/ કોન્ફરન્સ માટે ડયુટી લીવ આપવામાં આવે છે.? હા / ના: હા

(x) યુનિવર્સિટીના કામ અર્થે ડયુટી લીવ આપવામાં આવે છે. ? હા / ના: હા

(xi) મેનરટીનીટી / પેટરનીટી લીવ આપવામાં આવે છે ? હા / ના: હા

(xii) એનરોલમેન્ટની કાર્યવાહી પૂર્ણ થયેથી વિદ્યાર્થીઓની હા / ના: હા

ઓરીજીનલ માર્કશીટ તથા સર્ટીફીકેટ પરત આપવામાં આવે છે.

(xiii) એન્ટી રેગીંગ સમિતિ રચાયેલ છે?	હા / ના:	હા	(Encl – 8)
(xiv) જાતીય સતામણી રોકવા માટે સેલની રચના કરવામાં આવી છે.	હા / ના:	હા	(Encl - 9)
(xv) યુનિવર્સિટીએ નિયત કર્યા સિવાયની અન્ય ફી લેવામાં આવે છે?	હા / ના:	ના	
(xvi) વિદ્યાર્થીઓને પ્રોસ્પેકટર્સ આપવામાં આવે છે?	હા / ના:	ના	
(xvii) પ્રોસપેકટર્સની કિંમત જણાવો.		NA	
(xviii) વિદ્યાર્થી સંઘ પ્રતિનિધિ (SRC) ના હિસાબો ઓડિટ થયેલ છે કે નહી?	હા/ ના:	NA	
(xix) ગત વર્ષે જોડાણ માટે યુનિવર્સિટી દ્વારા જણાવેલ શરતોની સંખ્યા અને આ શરતો પૈકી પરિપાલન થયેલ શરતોની સંખ્યા (પુરાવાનું બિડાણ જોડવું)	કેમેસ્ટ્રી – 5 / 6 માઈક્રોબાયોલોજી – 4 / 5 બોટની – 5 / 6 મેથેમેટીક્સ – 5 /6		(Encl – 10)
(xx) AAA નું ઓડિટ થયેલ છે?	હા / ના:	ના	
(xxi) કન્યા છાત્રાલય છે કે નહી?	હા / ના:	ના	
(xxii) કુમાર છાત્રાલય છે કે નહી?	હા / ના:	ના	

(15) ચાંનસ / પેનલ્ટી પોઈન્ટ મળી શકે તેના અન્ય મુદ્દાઓ / અવલોકનો :

(ઉ.દા. તરીકે (૧) કોલેજ જે મકાન/ કેમ્પસમાં ચાલે છે તેમા શાળા કે આ યુનિ. સાથે સંલગ્ન નહી હોય તેવી સંસ્થા ચાલે છે કે કેમ તેની માહિતી (૨) વિદ્યાર્થી / સ્ટાફ માટે ગ્રંથાલય / પ્રયોગશાળા/ કેમ્પસ/પી.એફ. વગેરેમાં વિદ્યાર્થીઓને મળવી જોઈતી સુવિધાનો અભાવ અથવા વધારાની સુવિધા વગેરે)

1. લાઇબ્રેરીમાં વિદ્યાર્થીઓ માટે કોમ્પ્યુટર તથા ઇન્ટરનેટની સગવડ આપવામાં આવેલ છે.
2. કોલેજના વિદ્યાર્થીઓને સત્ર દરમિયાન (પરીક્ષાના સમય સિવાય) મધ્યાહ્ન અલ્પાહાર આપવામાં આવે છે.
3. દિવ્યાંગ વિદ્યાર્થીઓ માટે અલગથી વોશરૂમ.
4. વિદ્યાર્થીનીઓ માટે કોમન રૂમ.
5. વિદ્યાર્થીઓ માટે મેડિકલ રૂમ.
6. ચેમ્ડી થિયેટર.
7. આધુનિક ઓડિયો – વિઝ્યુલ સુવિધાયુક્ત કલાસરૂમ (પ્રોજેકટર અને સ્ક્રીન)
8. કેન્ટીનની સુવિધા છે.
9. લીફ્ટની સુવિધા છે.
10. 125 KVA ની ક્ષમતાવાળા જનરેટરની સુવિધા છે.
11. પીવાના પાણી માટે R.O. પ્લાન્ટની સુવિધા છે.
12. ૬૫ અગ્નિશામક અને અતિ આધુનિક ફાયર સેફ્ટી સિસ્ટમ લગાડેલ છે. (Encl 11)
13. કર્મચારીઓને પી.એફ. ની સુવિધા આપવામા આવે છે

14. કર્મચારીઓને વર્કમેન કંપેનસેશન એક્ટના લાભો આપવામાં આવે છે
15. કર્મચારીઓને મેડિકલેમ તથા જીવન વીમાની સુવિધા આપવામાં આવે છે.
16. કોલેજનું મકાન સોલર પાવરની (Renewable Energy) સુવિધાથી સજ્જ છે.
17. કોલેજમાં CCTV કેમેરાથી સુસજ્જ સુવિધા છે.
18. ટી.વાય.બી.એસ.સી ના વિદ્યાર્થીઓને પ્લેસમેન્ટ માટે સહાય આપવામાં આવે છે.
19. શ્રીમદ રાજચંદ્ર એજ્યુકેશનલ ટ્રસ્ટ દ્વારા જરૂરિયાતમંદ વિદ્યાર્થીઓને સ્કોલરશીપ / લોન ની સહાય આપવામાં આવે છે.

(16) સદર અભ્યાસક્રમનું રાજય સરકારના શિક્ષણ વિભાગ, ગાંધીનગર તરફથી પ્રસિધ્ધ થયેલ છેલ્લામાં છેલ્લા જાહેરનામાની નકલ આપવી. -જાહેરનામા માટેની રજૂઆત શિક્ષણ વિભાગમાં કરેલ છે. Encl – 12

આથી અમો પ્રમાણિત કરીએ છીએ કે ઉપર જણાવેલ માહિતી અમારી જાણ મુજબ અને ઉપલબ્ધ આધારો મુજબ સાચી અને ખરી છે.

આચાર્યની સહી

(નામ તથા સિક્કો)

સંચાલક મંડળના પ્રતિનિધિની સહી

(નામ અને સિક્કો)

અમો, નીચે મુજબના સમિતિના સભ્યોએ ઉપરોકત માહિતીની ચકાસણી કરી છે અને ઉપલબ્ધ આધારો મુજબ તે સાચી અને ખરી છે. ઉપરોકત માહિતી અને અવલોકનોના આધારે અમો સદર ડિગ્રી પ્રોગ્રામ માટે સંસ્થાની જોડાણની અરજી ગ્રાહય રાખી નીચેના સમયગાળા માટે નવું/ ચાલુ / કાયમી જોડાણ આપવા ભલામણ કરીએ છીએ / ~~કરતાં નથી~~.

સમય ગાળો : ૨૦૨૧ – ૨૦૨૨

અવલોકન : -

૧. કાયમી આચાર્યની નિમણૂક માટે પ્રયત્નો કરેલ છે પણ લાયકાત ધરાવતા ઉમેદવારની અરજી મળેલ નથી પરંતુ ઇન્ચાર્જ પ્રિન્સિપાલની માન્યતા મેળવેલ છે.

૨. આસિસ્ટન્ટ પોફેસરની નિમણૂક માટે ઇન્ટરવ્યુ પ્રક્રિયા હાથ ધરેલ હતી પસંદગી પામેલ અને પ્રતિક્ષાયાદી માં પસંદ થયેલ ઉમેદવારે અસ્વીકૃતિ દર્શાવતા ફરીથી જાહેરાત આપી ઇન્ટરવ્યુ પ્રક્રિયા હાથ ધરેલ છે.

૩. કોલેજનું ઇન્ફ્રાસ્ટ્રક્ચર જેમકે કલાસરૂમ લેબોરેટરી વગેરે પૂરતા પ્રમાણમાં છે.

૪. ફાયર સેફ્ટીનું સર્ટિફિકેટ રજૂ કરેલ છે.

શરતો : -

૧. વર્કલોડ મુજબ એક આસિસ્ટન્ટ પ્રોફેસરની નિમણૂક કરવી.

૨. અભ્યાસક્રમની જરૂરિયાત મુજબ પુસ્તકો ખરીદ કરવી.

૩. સ્ટુડન્ટ કાઉન્સિલનું જુદું એકાઉન્ટ બનાવવું અને ઓડિટ કરવું.

૪. ઓર્ડિનન્સ 69 (A) અને (B) નું પાલન કરવું.

નામ: સહી:

(1) Dr. Ashwinbhai S. Patel (હાજર) Ashwin

(2) Mr. Sanjaybhai Desai (ગેરહાજર) _____

(3) Dr. Mukesh Mahida (ગેરહાજર) _____

(4) Dr. Pankajbhai Desai (હાજર) _____

(5) Mrs. Vijyalaxmi Sharma (હાજર) _____

(6) Dr. Suhasben Dabhi _____

(7) Mr. Anilkumar Champaneri _____

(8) Dr. K. P. Patel _____

(9) Dr. Rekha Gadhvi _____

(કોઈ પત્ર આનું ખાલી રાખવું નહીં)

(આપણી યુનિવર્સિટી આપણું ગૌરવ)

વીર નર્મદ દક્ષિણ ગુજરાત યુનિવર્સિટી,

ઉધના – મગદલ્લા રોડ, વેસુ, સુરત – ૩૯૫૦૦૭.

કોલેજોએ આપવાની અને સ્થાનિક તપાસ સમિતિએ ચકાસવાની માહિતી માટેનું નિયત પત્રક

દરેક ડીગ્રી પ્રોગ્રામ માટે અલગથી આ ફોર્મ ભરવું

વિજ્ઞાન વિદ્યાશાખા

(1) કોલેજનું નામ અને સરનામું : શ્રીમદ રાજચંદ્ર વિદ્યાપીઠ,કરંજવેરી,કાંગવી રોડ, ધરમપુર

(2) ડિગ્રી–પ્રોગ્રામનું નામ : બી. એસ.સી.

(3) આ ડિગ્રી પ્રોગ્રામનાં વિકલ્પો (Specialization)નાં નામ : બોટની

(4) વર્ગદીઠ સંખ્યા (< 60, > 100) : 50

(5) વર્ગો-ની સંખ્યા : F. Y. 1+1+1+1 , S. Y. 1+1+1+1, T. Y. 1+1+1+1

(6) કુલ વિદ્યાર્થીઓ-ની સંખ્યા : F. Y. 19 + 11 + 31 + 19, S. Y. 69 + 18 + 57 + 36, T. Y. 71 + 14 + 47 + 45 = 437

(7) શૈક્ષણિક સ્ટાફ સંબંધિત માહિતી : (શા. શિક્ષણના વ્યાખ્યાતા અને ગ્રંથપાલ સહિત)

(A) વર્ગોની સંખ્યા તથા વિષયવાર કાર્યભાર

ક્રમ	વિષય	F. Y.		S.Y.		T.Y.		Total	
		કુલ વર્ગો	કુલ તાસ	કુલ વર્ગો	કુલ તાસ	કુલ વર્ગો	કુલ તાસ	કુલ વર્ગો	કુલ તાસ
1.	કેમેસ્ટ્રી	3	12	2	26	1	38	6	76
2.	માઇક્રોબાયોલોજી	1	12	1	20	1	38	3	70
3.	મેથેમેટીક્સ	2	6	2	11	1	20	5	37
4.	બોટની	3	12	3	26	1	38	7	76
5.	અંગ્રેજી	4	2	4	4	4	4	12	10
6.	કોમ્પ્યુટર સાયન્સ	2	8	0	0	0	0	2	8
7.	ફિઝીક્સ	3	12	2	12	0	0	5	24
8	પર્યાવરણ વિજ્ઞાન	4	2	0	0	0	0	1	?
કુલ		22	66	14	99	8	138	44	303

(B) વિષય (વિભાગ)વાર અધ્યાપકોની સંખ્યા તથા કાર્યભાર (જો વિષય એક થી વધુ ડિગ્રી પ્રોગ્રામમાં ભણાવવામાં આવતો હોય તો તેવા દરેક ડિગ્રી પ્રોગ્રામમાં તેને સમાવવો.)

ક્રમાંક	અધ્યાપકનુ નામ તથા નિમણૂંકનો પ્રકાર(કાયમી/કરાર આધારિત)	યુનિ. ની માન્યતાના પત્રની તારીખ અને નંબર(એક - એક નવેલ બિડવી)	વર્ષ/સેમેસ્ટર દીઠ કાર્યભાર (કુલ તાસ)			કુલ તાસ (૧૬)(એક કલાકનો ૧ તાસ)
			પ્રથમ	દ્વિતીય	તૃતીય	
(I) વિષય : કેમેસ્ટ્રી						
1	ડો. વિવેક પટેલ	એસ(૧)/ (માન્યતા-૨૩૬)/ ૧૩૭૩૯ /૨૦૧૬ તા.૦૫ / ૧૦ / ૨૦૧૬	0 + 0	2 + 0	2 + 2	06
2	ડો. બળવતસિંહ લબાના	એસ(૧)/ (માન્યતા-૨૩૬)/ ૧૬૬૨૦ /૨૦૧૮ તા.૩૧ /.૦૮ / ૨૦૧૮	0 + 0	2 + 4	2 + 6	14
3	ડો. હર્ષિદા ચૌધરી	એસ(૧)/ (માન્યતા-૨૩૬)/ ૨૨૫૬૮ /૨૦૧૮ તા.૨૬/૧૨/૨૦૧૮	0 + 0	0 + 4	2 + 4	10
4	અક્ષય દોડીયા	એસ(૧)/ (માન્યતા-૨૩૬)/ ૧૫૩૦૨ /૨૦૧૯ તા.૦૨/૦૮/૨૦૧૯	2 + 2	2 + 4	2 + 4	16
5	ડો. જ્યોતીન્દ્ર માડ્યાવંશી	એસ(૧)/ (માન્યતા-૨૩૬)/ ૬૨૮૦ /૨૦૨૦ તા.30 / ૦૭/૨૦૨૦	0 + 0	0 + 0	2 + 0	02
6	ડો. સરગમ રજપૂત	એસ(૧)/ (માન્યતા-૨૩૬)/ ૬૨૮૦ / ૨૦૨૦ તા.30 / ૦૭ /૨૦૨૦	0 + 0	0 + 0	0 + 4	4
7	પ્રિયંકા બી. રાઠોડ	એડહોક	2 + 2	2 + 6	2 + 4	18
8	ભાર્ગવ દવે	એડહોક	0 + 2	0 + 0	2 + 0	04
9	ભાવિક રંટેલા	એડહોક	0 + 2	0 + 0	0+0	09
			4 + 8	8 + 18	14 + 24	76
(II) વિષય : માઈક્રોબાયોલોજી						
1	ડો. સાગર વૈદ્ય	એસ (૧)/ (માન્યતા-૨૩૬)/ ૧૦૪૨૫ /૨૦૧૬ તા. ૨૮/૦૬/૨૦૧૬	0 + 0	0 + 0	2 + 0	02
2	ડો. કુતિ પરમાર	એસ (૧)/ (માન્યતા-૨૩૬)/ ૮૩૨૮ /૨૦૧૭ તા. ૧૬/૦૫/૨૦૧૭	0 + 0	0 + 0	2 + 0	02
3	ડો. દેવીન ભગત	એસ(૧)/ (માન્યતા-૨૩૬)/ ૬૨૮૦ / ૨૦૨૦ તા.30 / ૦૭ / ૨૦૨૦	0 + 0	0 + 3	0 + 8	11
4	અસ્મિતા ગાંવિત	એસ(૧)/ (માન્યતા-૨૩૬)/ ૧૫૩૦૨ /૨૦૧૯ તા.૦૨/૦૮/૨૦૧૯	2 + 0	2 + 3	2 + 8	17
5	નિરાગબેન બી. પ્રજાપતિ	એસ (૧)/ (માન્યતા-૨૩૬)/ ૧૫૬૯૦ /૨૦૧૮ તા. ૧૦/૦૮/૨૦૧૮	0 + 4	2 + 0	4 + 0	10
6	નયન આર. જાની	એસ (૧)/ (માન્યતા-૨૩૬)/ ૧૫૬૯૦/૨૦૧૮ તા. ૧૦/૦૮/૨૦૧૮	0 + 0	2 + 0	4 + 8	14
7	જાનવી શ્રીવાસ્તવ	એડહોક	2 + 4	2 + 6	0 + 0	14
			4 + 8	8 + 12	4 + 14	70
(III) વિષય : મેથેમેટીક્સ						
1	ડો. પ્રિયકા પટેલ	એસ (૧)/ (માન્યતા-૨૩૬)/ ૮૦૫૯ /૨૦૧૭ તા. ૧૧/૦૫/૨૦૧૭	3 + 0	6 + 0	10 + 0	19
2	રિતેશ બંસુ	એડહોક	3 + 0	5 + 0	10 + 0	18
			6 + 0	11 + 0	20 + 0	37

(IV) વિષય : કોમ્પ્યુટર સાયન્સ						
1	નિકિતા પટેલ	એડહોક	4 + 4	0 + 0	0 + 0	08
(V) વિષય : બોટની						
1	ડો. સ્મિતા બક્ષી	એસ (૧)/ (માન્યતા-૨૩૬)/ ૧૧૭૦૯ /૨૦૧૬ તા. ૧૧ /૦૭ /૨૦૧૬	0 + 0	4 + 0	4 + 4	16
2	ડો. મિલન પટાલિયા	એસ (૧)/ (માન્યતા-૨૩૬)/ ૮૦૫૮/૨૦૧૭ તા. ૧૧/૦૫/૨૦૧૭	2 + 4	4 + 4	4 + 8	26
3	ડો. મિલ્વી વ્યાસ	એસ (૧)/ માન્યતા-૨૩૬)/૧૬૯૨૪/૨૦૧૮ તા. ૩૧/૦૮/૨૦૧૮	2 + 4	2 + 3	4 + 4	19
4	XI	એડહોક	0 + 0	4 + 6	2 + 4	16
			4 + 8	14 + 12	14 + 24	76
(VI) વિષય : અંગ્રેજી						
1	ડો. સ્વાતિ જોશી	એસ (૧)/ માન્યતા-૨૩૬)/ ૧૫૩૮૫/૨૦૧૮ તા. ૦૭/૦૮/૨૦૧૮	2 + 0	4+ 0	4 + 0	10
(VII) વિષય : ફિઝીક્સ						
1	નીલ પટેલ	એસ (૧)/ માન્યતા-૨૩૬)/૮૦૫૯/૨૦૧૮ તા. ૧૦/૦૮/૨૦૧૮	4 + 4	4 + 3	0 + 0	15
2	અલ્પની ઠાકોર	એડહોક	0 + 4	2 + 3	0 + 0	09
			4 + 8	6 + 6	0 + 0	24
(VIII) વિષય : પર્યાવરણ વિજ્ઞાન						
1	નિકિતા પટેલ	એડહોક	2 + 0	0 + 0	0 + 0	2

(નોંધ : જરૂરિયાત અનુસાર કોષ્ટક લંબાવવું)

(Encl 1 : Appointment Letters)

(C) આ ડિગ્રી પ્રોગ્રામનો કુલ કાર્યભાર (તમામ વિષયો સાથે) અને અધ્યાપકોની નિમણૂંકની માહિતી (શા.શિક્ષણના વ્યાખ્યાતા તથા ગ્રંથાલય સહિત) :

ક્રમ	વિષયનું નામ	જરૂરી અધ્યાપકોની સંખ્યા	યુનિવર્સિટી એપ્રુવ્ડ શિક્ષકોની સંખ્યા	ખૂટતા શિક્ષકો
1	શારીરીક શિક્ષણ	1	1	0
2	ગ્રંથાલય	1	1	0
3	કેમેસ્ટ્રી	5.25	4	1
4	માઈક્રોબાયોલોજી	4	3	1
5	મેથેમેટીક્સ	2.31	1	1
6	કમ્પ્યુટર સાયન્સ	0.75	1 એડહોક	0
7	બોટની	5.13	3	2
8	અંગ્રેજી	0.63	1	0
9	ફીઝીક્સ	20.25	1+1 એડહોક	0
10.	પર્યાવરણ વિજ્ઞાન	0.25	1 એડહોક	0
		22.56	15 + 3	5

*કોન્ટ્રાક્ટ બેઝિસ પર યુનિવર્સિટી માન્યતા પ્રાપ્ત ફરી ઇન્ટરવ્યૂ કરવામાં આવશે.

**પસંદગી પામેલ ઉમેદવાર ની બહાલી ની પ્રક્રિયા ધરેલ છે.

આ ડિગ્રી પ્રોગ્રામ માટે

(i) કાયમી જરૂરી અધ્યાપકોની કુલ સંખ્યા (તમામ વિષયો મળીને) : 22

(ii) યુનિવર્સિટી માન્ય સંપૂર્ણ લાયકાત ધરાવતા (Ph.D. / NET / SLET ની શરત પૂર્ણ થતી હોય તેવા) કુલ કાયમી અધ્યાપકોની સંખ્યા : 15 (કાયમી) + 3 (11 મહિના કોન્ટ્રેકટ બેસીસ) = 18

(iii) કાયમી નિમણૂકની ટકાવારી 81.81% (iv) ઘટતા કાયમી અધ્યાપકોની ટકાવારી : 18.19%

(માહિતી અલગ સીટમાં આપવી)

સંસ્થામાં ચાલતા અભ્યાસક્રમોનું નામ(અભ્યાસક્રમ વાઇઝ અલગ - અલગ માહિતી મોકલવી)	જરૂરી કુલ અધ્યાપકોની સંખ્યા	યુનિવર્સિટી માન્યતા પ્રાપ્ત પૂરા સમયના કાયમી અધ્યાપકોની સંખ્યા	૧૧ મહિનાના કોન્ટ્રાક્ચ્યુયલ અધ્યાપકોની સંખ્યા	વીઝીટીંગ અધ્યાપકો
B.Sc. Chemistry	5	4	0	3 Adhoc
B.Sc. Microbiology	4	3	0	3 Adhoc
B.Sc. Botany	5	3	0	1 Adhoc
B.Sc. Mathematics	2	1	0	1 Adhoc

(8) આચાર્યનું નામ : ઇન્ચાર્જ પ્રિ. ડો. સ્મિતા બક્ષી (Encl 2 : I/c Principal Letter)

(યુનિવર્સિટી માન્યતાના ઓર્ડરની નકલ બિડવી)

(9) શૈક્ષણિક તથા વહીવટી સ્ટાફને ચૂકવાતા પગાર સંબંધિત માહિતી :

(i) પગાર ધોરણ : પાંચમુ / છઠું પગાર પંચ : છઠું પગાર પંચ

(ii) મોંઘવારી ભથ્થું % : 120% (iii) ઘરભાડા ભથ્થું : 10% (iv) (મો.ભ + ઘ૨ ભાડા ભથ્થુ) % : 130%

(v) ગ્રાન્ટ ઈન એઈડ કોલેજમાં ચૂકવાતાં (DA + HRA) ની ટકાવારી (%): 135

(vi) રેશિયો : (DA +HRA) : i.e. ((iv) ÷ (v)) : 0.96 (Encl - 3)

(10) રપ કે તેથી વધુ કોલેજોએ ભાગ લીધો હોય તેવી યુનિવર્સિટી દ્વારા આયોજિત રમતગમતની હરિફાઈઓમાં ભાગ લેવાની માહિતી

(i) કોલેજોએ ભાગ લીધેલ હોઈ તેવી યુનિવર્સિટી આયોજિત રમતગમતની હરિફાઈઓની સંખ્યા : 0

(ii) આ કોલેજોનાં વિદ્યાર્થીઓએ ભાગ લીધો હોય તેવી હરિફાઈઓની સંખ્યા : 0

(Please Provide on a Separate Sheet the list of events in which the college took Part)

યુનિવર્સિટી દ્વારા કોરોના મહામારીના કારણે હરિફાઈનું આયોજન થયું નથી.

(11) રપ કે તેથી વધુ કોલેજોએ ભાગ લીધો હોય તેવી યુવક મહોત્સવની હરીફાઈમાં ભાગ લીધો હોય તેની માહિતી

(i) યુનિવર્સિટી દ્વારા આયોજિત હરિફાઈઓની સંખ્યા : 0

(ii) આ કોલેજે ભાગ લીધો હોય તેવી હરિફાઈની સંખ્યા : 0

(આ કોલેજે ભાગ લીધેલ હોય તેવી હરિફાઈની યાદી અલગથી બિડવી

યુનિવર્સિટી દ્વારા કોરોના મહામારીના કારણે હરિફાઈનું આયોજન થયું નથી.

(12) વહીવટી સ્ટાફ સંબંધિત માહિતી (પ્રયોગશાળાના સ્ટાફ સહિત) નિમાયેલ / જરૂરી

(i) હેડ ક્લાર્કની સંખ્યા :	0/0
(ii) સિનિયર ક્લાર્કની સંખ્યા :	1/1
(iii) જુનિયર ક્લાર્કની સંખ્યા :	2/2
(iv) સેવકોની સંખ્યા	10/10
(v) અન્ય (સ્પષ્ટતા કરવી)	10/11 (લેબ આસિસ્ટ-ટ)
ટકાવારી 100%	કુલ : 23/23

(13) યુનિવર્સિટીને જોડાણની ફી તથા અન્ય ફી ચૂકવ્યા અંગેની માહિતી

(i) આ ડિગ્રી પ્રોગ્રામની કુલ જોડાણ અરજી ફી રૂા 159120/-

I રસીદ નંબર 6216 તથા તારીખ : 29/09/2020

(ભરાયા રસીદની નકલ બિડવી) (Encl 4)

(ii) વિદ્યાર્થીદીઠ જોડાણ ફી :

(a) વિદ્યાર્થીઓની સંખ્યા : 437 (b) વિદ્યાર્થીદીઠ રકમ : 140*924,216*1320, 21780/- , 21780/-, 21780/- , 21780/- & 29040/-

(c) કુલ રકમ : રૂ. 530640/-

(તમામ રીસીપ્ટની એક એક નકલ બિડવી) (Encl – 5)

(iii) યુનિવર્સિટી કેમ્પસ ડેવેલોપમેન્ટ ફી :

(a) વિદ્યાર્થીઓની સંખ્યા : 0 (b) વિદ્યાર્થીદીઠ રકમ : 0 (c) કુલ રકમ : 0

(a) વિદ્યાર્થીઓની સંખ્યા : 0 (b) વિદ્યાર્થીદીઠ રકમ : 0 (c) કુલ રકમ : 0

(તમામ રીસીપ્ટની એક એક નકલ બિડવી)

(iv) સ્પોર્ટસ ડેવેલોપમેન્ટ ફી :

(a) વિદ્યાર્થીઓની સંખ્યા : 0 (b) વિદ્યાર્થીદીઠ રકમ : 0 (c) કુલ રકમ : 0

(a) વિદ્યાર્થીઓની સંખ્યા : 0 (b) વિદ્યાર્થીદીઠ રકમ : 0 (c) કુલ રકમ : 0

(તમામ રીસીપ્ટની એક એક નકલ બિડવી)

(v) યુનિવર્સિટી સ્પોર્ટસ એન્ડ કલ્ચરલ એકટીવીટી ફી :

(a) વિદ્યાર્થીઓની સંખ્યા : 0 (b) વિદ્યાર્થીદીઠ રકમ : 0 (c) કુલ રકમ : 0

(a) વિદ્યાર્થીઓની સંખ્યા : 0 (b) વિદ્યાર્થીદીઠ રકમ : 0 (c) કુલ રકમ : 0

(તમામ રીસીપ્ટની એક એક નકલ બિડવી)

(14) બોનસ/પેનલ્ટી પોઈન્ટ સંબધિત માહિતી :

(i) સ્ટાફરૂમની સાથે વોશરૂમ ની વ્યવસ્થા : છે / નથી : છે

(ii) સ્ટાફરૂમ / કેમ્પસમાં વાઈફાઈની વ્યવસ્થા : છે / નથી : છે

(ઈન્ટરનેટ સુવિધા આપવામાં આવેલ છે.)

(iii) વિદ્યાર્થીનીઓ માટે કોમનરૂમની વ્યવસ્થા : છે / નથી : છે

(iv) ગ્રંથાલયમાં અલગ વાંચન માટેનો રૂમ : છે / નથી : છે

ગ્રંથાલયમાં ઉપલબ્ધ પુસ્તકોની સંખ્યા : 1933 (Encl – 6)

(v) રમત ગમતનું મેદાન : છે / નથી: છે

(vi) પ્રયોગશાળામાં જરૂર મુજબના સાધનોની ઉપલબ્ધી : છે / નથી: છે (Encl – 7)

(ઉપલબ્ધ સાધનોની યાદી પ્રયોગશાળા માટે બિડવી)

(vii) કોલેજ જે મકાન/ કેમ્પસમાં ચાલે છે તેમા શાળા કે આ યુનિ. સાથે સંલગ્ન નહી હોય તેવી સંસ્થા ચાલે છે કે કેમ ? (જો જવાબ 'હા' હોય તો પેરા– ૧૫ માં અન્ય અપલોડનોમાં વિગતો આપવી.) હા / ના: ના

(viii) સેવાપોથીમાં નિયમિત નોંધ કરવામાં આવે છે. અને O.69 (A & B) -ની જોગવાઈઓનું પાલન થાય છે હા / ના: હા

(ix) સેમિનાર/ કોન્ફરન્સ માટે ડયુટી લીવ આપવામાં આવે છે.? હા / ના: હા

(x) યુનિવર્સિટીના કામ અર્થે ડયુટી લીવ આપવામાં આવે છે. ? હા / ના: હા

(xi) મેનરટીનીટી / પેટરનીટી લીવ આપવામાં આવે છે ? હા / ના: હા

(xii) એન્રોલમેન્ટની કાર્યવાહી પૂર્ણ થયેથી વિદ્યાર્થીઓની હા / ના: હા

ઓરીજીનલ માર્કશીટ તથા સર્ટીફીકેટ ચકાસવામાં આવે છે.

(xiii) એન્ટી રેગીંગ સમિતિ રચાયેલ છે?	હા / ના:	હા	(Encl – 8)
(xiv) જાતીય સતામણી રોકવા માટે સેલની રચના કરવામાં આવી છે.	હા / ના:	હા	(Encl 9)
(xv) યુનિવર્સિટીએ નિયત કર્યા સિવાયની અન્ય ફી લેવામાં આવે છે?	હા / ના:	ના	
(xvi) વિદ્યાર્થીઓને પ્રોસ્પેકટર્સ આપવામાં આવે છે?	હા / ના:	ના	
(xvii) પ્રોસપેકટર્સની કિંમત જણાવો.		NA	
(xviii) વિદ્યાર્થી સંઘ પ્રતિનિધિ (SRC) ના હિસાબો ઓડિટ થયેલ છે કે નહી?	હા / ના:	NA	
(xix) ગત વર્ષે જોડાણ માટે યુનિવર્સિટી દ્વારા જણાવેલ શરતોની સંખ્યા અને આ શરતો પૈકી પરિપાલન થયેલ શરતોની સંખ્યા (પુરાવાનું બિડાણ જોડવું)	કેમેસ્ટ્રી - 5 / 6 માઈક્રોબાયોલોજી - 4 / 5 બોટની - 5 / 6 મેથેમેટીક્સ - 5 /6		(Encl – 10)
(xx) AAA નું ઓડિટ થયેલ છે?	હા / ના:	ના	
(xxi) કન્યા છાત્રાલય છે કે નહી?	હા / ના:	ના	
(xxii) કુમાર છાત્રાલય છે કે નહી?	હા / ના:	ના	

(15) **બોનસ / પેનલ્ટી પોઈન્ટ મળી શકે તેના અન્ય મુદ્દાઓ / અવલોકનો :**

(ઉ.દા. તરીકે (૧) કોલેજ જે મકાન/ કેમ્પસમાં ચાલે છે તેના શાળા કે આ યુનિ. સાથે સંલગ્ન નહીં હોય તેવી સંસ્થા ચાલે છે કે કેમ તેની માહિતી (૨) વિદ્યાર્થી / સ્ટાફ માટે ગ્રંથાલય / પ્રયોગશાળા/ કેમ્પસ/પી.એફ. વગેરેમાં વિદ્યાર્થીઓને મળવી જોઈતી સુવિધાનો અભાવ અથવા વધારાની સુવિધા વગેરે)

1. લાઇબ્રેરીમાં વિદ્યાર્થીઓ માટે કોમ્પ્યુટર તથા ઇન્ટરનેટની સગવડ આપવામાં આવેલ છે.
2. કોલેજના વિદ્યાર્થીઓને સત્ર દરમિયાન (પરીક્ષાના સમય સિવાય) મધ્યાહ્ન અલ્પાહાર આપવામાં આવે છે.
3. દિવ્યાંગ વિદ્યાર્થીઓ માટે અલગથી વોશરૂમ.
4. વિદ્યાર્થીનીઓ માટે કોમન રૂમ.
5. વિદ્યાર્થીઓ માટે મેડિકલ રૂમ.
6. ઓપન થિયેટર.
7. આધુનિક ઓડિયો – વિઝ્યુલ સુવિધાયુક્ત ક્લાસરૂમ (પ્રોજેક્ટર અને સ્ક્રીન)
8. કેન્ટીનની સુવિધા છે.
9. લીફ્ટની સુવિધા છે.
10. 125 KVA ની ક્ષમતાવાળા જનરેટરની સુવિધા છે.
11. પીવાના પાણી માટે R.O. પ્લાન્ટની સુવિધા છે.
12. 15 અગ્નિશામક અને અતિ આધુનિક ફાયર સેફટી સિસ્ટમ લગાડેલ છે. (Encl – 11)
13. કર્મચારીઓને પી એફ. ની સુવિધા આપવામા આવે છે.

14. કર્મચારીઓને વર્કમેન કંપેનસેશન એક્ટના લાભો આપવામાં આવે છે.
15. કર્મચારીઓને મેડિકલેમ તથા જીવન વીમાની સુવિધા આપવામાં આવે છે.
16. કોલેજનું મકાન સોલર પાવરની (Renewable Energy) સુવિધાથી સજ્જ છે.
17. કોલેજમાં cctv કેમેરાથી સુસજ્જ સુવિધા છે.
18. ટી.વાય.બી.એસ.સી ના વિદ્યાર્થીઓને પ્લેસમેન્ટ માટે સહાય આપવામાં આવે છે.
19. શ્રીમદ રાજચંદ્ર એજ્યુકેશનલ ટ્રસ્ટ દ્વારા જરૂરિયાતમંદ વિદ્યાર્થીઓને સ્કોલરશીપ / લોન ની સહાય આપવામાં આવે છે.

(16) સદર અભ્યાસક્રમનું રાજ્ય સરકાર-ના શિક્ષણ વિભાગ, ગાંધીનગર તરફથી પ્રસિધ્ધ થયેલ છેલ્લાંમાં છેલ્લા જાહેરનામાની નકલ આપવી. -જાહેરનામા માટેની રજૂઆત શિક્ષણ વિભાગમાં કરેલ છે. Encl – 12

આથી અમો પ્રમાણિત કરીએ છીએ કે ઉપર જણાવેલ માહિતી અમારી જાણ મુજબ અને ઉપલબ્ધ આધારો મુજબ સાચી અને ખરી છે.

આચાર્યની સહી
(નામ તથા સિક્કો)

સંચાલક મંડળના પ્રતિનિધિની સહી
(નામ અને સિક્કો)

અમો, નીચે મુજબના સમિતિના સભ્યોએ ઉપરોકત માહિતીની ચકાસણી કરી છે અને ઉપલબ્ધ આધારો મુજબ તે સાચી અને ખરી છે. ઉપરોકત માહિતી અને અવલોકનોના આધારે અમો સદર ડિગ્રી પ્રોગ્રામ માટે સંસ્થાની જોડાણની અરજી ગ્રાહય રાખી નીચેના સમયગાળા માટે નવું/ ચાલુ / કાયમી જોડાણ આપવા ભલામણ કરીએ છીએ / કરતાં નથી.

સમય ગાળો : ૨૦૨૧ - ૨૦૨૨

અવલોકન : -

૧. કાયમી આચાર્યની નિમણૂક માટે પ્રયત્નો કરેલ છે પણ લાયકાત ધરાવતા ઉમેદવારની અરજી મળેલ નથી પરંતુ ઇન્ચાર્જ પ્રિન્સિપાલની માન્યતા મેળવેલ છે.

૨. ૨ આસિસ્ટન્ટ પોફેસરની ઘટ હતી તે પૈકી એક પ્રોફેસરની નિમણૂક કરેલ છે અને બીજા માટે ફરીથી જાહેરાત આપી પ્રકિયા હાથ ધરેલ છે.

૩. કોલેજનું ઇન્ફ્રાસ્ટ્રક્ચર જેમકે ક્લાસરૂમ લેબોરેટરી વગેરે પૂરતા પ્રમાણમાં છે.

૪. ફાયર સેફ્ટીનું સર્ટિફિકેટ રજૂ કરેલ છે.

શરતો : -

૧. વર્કલોડ મુજબ એક આસિસ્ટન્ટ પોફેસરની નિમણૂક કરવી.

૨. અભ્યાસક્રમની જરૂરિયાત મુજબ પુસ્તકો ખરીદ કરવી.

૩. સ્ટુડન્ટ કાઉન્સિલનું જુદું એકાઉન્ટ બનાવવું અને ઓડિટ કરવું.

૪. ઓર્ડિનન્સ 69 (A) અને (B) નું પાલન કરવું.

નામ:	સહી:
(1) Dr. Ashwinbhai S. Patel (હાજર)	
(2) Mr. Sanjaybhai Desai (ગેરહાજર)	
(3) Dr. Mukesh Mahida (ગેરહાજર)	
(4) Dr. Pankajbhai Desai (હાજર)	
(5) Mrs. Vijyalaxmi Sharma (હાજર)	
(6) Dr. Suhasben Dabhi	
(7) Mr. Anilkumar Champaneri	
(8) Dr. K. P. Patel	
(9) Dr. Rekha Gadhvi	

(કોઈ પણ ખાનું ખાલી રાખવું નહી)

(આપની યુનિવર્સિટી આપનું ગૌરવ)

વીર નર્મદ દક્ષિણ ગુજરાત યુનિવર્સિટી,

ઉધના – મગદલ્લા રોડ, વેસુ, સુરત – ૩૯૫૦૦૭.

કોલેજોએ આપવાની અને સ્થાનિક તપાસ સમિતિએ ચકાસવાની માહિતી માટેનું નિયત પત્રક

દરેક ડીગ્રી પ્રોગ્રામ માટે અલગથી આ ફોર્મ ભરવું

વિજ્ઞાન વિદ્યાશાખા

(1) કોલેજનું નામ અને સરનામું : શ્રીમદ રાજચંદ્ર વિદ્યાપીઠ,કરંજવેરી,કાંગવી રોડ, ધરમપુર

(2) ડિગ્રી–પ્રોગ્રામનું નામ : બી. એસ.સી.

(3) આ ડિગ્રી પ્રોગ્રામમાં વિકલ્પો (Specialization)ના નામ : મેથેમેટીક્સ

(4) વર્ગદીઠ સંખ્યા (< 60, > 100) : 60

(5) વર્ગો-ની સંખ્યા : F. Y. 1+1+1+1 , S. Y. 1+1+1+1, T. Y. 1+1+1+1

(6) કુલ વિદ્યાર્થીઓ-ની સંખ્યા : F. Y. 19 + 11 + 31 + 19, S. Y. 69 + 18 + 57 + 36, T. Y. 71 + 14 + 47 + 45 = 437

(7) શૈક્ષણિક સ્ટાફ સંબધિત માહિતી : (શા. શિક્ષણના વ્યાખ્યાતા અને ગ્રંથપાલ સહિત)

(A) વર્ગોની સંખ્યા તથા વિષયવાર કાર્યભાર

ક્રમ	વિષય	F. Y.		S.Y.		T.Y.		Total	
		કુલ વર્ગો	કુલ તાસ	કુલ વર્ગો	કુલ તાસ	કુલ વર્ગો	કુલ તાસ	કુલ વર્ગો	કુલ તાસ
1.	કેમેસ્ટ્રી	3	12	2	26	1	38	6	76
2.	માઇક્રોબાયોલોજી	1	12	1	20	1	38	3	70
3.	મેથેમેટીક્સ	2	6	2	11	1	20	5	37
4.	બોટની	3	12	3	26	1	38	7	76
5.	અંગ્રેજી	4	2	4	4	4	4	12	10
6.	કોમ્પ્યુટર સાયન્સ	2	8	0	0	0	0	2	8
7.	ફિઝીક્સ	3	12	2	12	0	0	5	24
8	પર્યાવરણ વિજ્ઞાન	4	2	0	0	0	0	4	2
કુલ		22	66	14	99	8	138	44	303

(B) વિષય (વિભાગ)વાર અધ્યાપકોની સંખ્યા તથા કાર્યભાર (જો વિષય એક થી વધુ ડિગ્રી પ્રોગ્રામમાં ચલાવવામાં આવતો હોય તો તેવા દરેક ડિગ્રી પ્રોગ્રામમાં તેને સમાવવો.)

ક્રમાંક	અધ્યાપકનુ નામ તથા નિમણૂકનો પ્રકાર(કાયમી/કરાર આધારિત)	યુનિ. ની માન્યતાના પત્રની તારીખ અને નંબર(એક - એક નકલ બિડવી)	વર્ષ/સેમેસ્ટર દીઠ કાર્યભાર (કુલ તાસ)			કુલ તાસ (૧૬)(એક કલાકનો ૧ તાસ)
			પ્રથમ	દ્વિતીય	તૃતીય	
(I) વિષય : કેમેસ્ટ્રી						
1	ડો. વિવેક પટેલ	એસ(૧)/ (માન્યતા-૨૩૬)/ ૧૬૭૭૨ /૨૦૧૬ તા.૦૫ / ૧૦ / ૨૦૧૬	0 + 0	2 + 0	2 + 2	06
2	ડો. બળવંતસિંહ લબાના	એસ(૧)/ (માન્યતા-૨૩૬)/ ૧૬૯૨૦ /૨૦૧૮ તા.૩૧ / ૦૮ / ૨૦૧૮	0 + 0	2 + 4	2 + 6	14
3	ડો. હર્ષિદા ચૌધરી	એસ(૧)/ (માન્યતા-૨૩૬)/ ૨૨૫૬૮ /૨૦૧૮ તા.૨૬/૧૨/૨૦૧૮	0 + 0	0 + 4	2 + 4	10
4	અક્ષય દોડીયા	એસ(૧)/ (માન્યતા-૨૩૬)/.૧૫૩૦૨ /૨૦૧૯ તા.૦૨/૦૮/૨૦૧૯	2 + 2	2 + 4	2 + 4	16
5	ડો. જ્યોતીન્દ્ર માણ્યાવંશી	એસ(૧)/ (માન્યતા-૨૩૬)/ ૬૨૮૦ / ૨૦૨૦ તા.૩૦ / ૦૭ /૨૦૨૦	0 + 0	0 + 0	2 + 0	02
6	ડો. સરગમ રાજપૂત	એસ(૧)/ (માન્યતા-૨૩૬)/ ૬૨૮૦ / ૨૦૨૦ તા.૩૦ / ૦૭ /૨૦૨૦	0 + 0	0 + 0	0 + 1	4
7	પ્રિયંકા બી. રાણેડ	એડહોક	2 + 2	2 + 6	2 + 4	18
8	ભાર્ગવ દવે	એડહોક	0 + 2	0 + 0	2 + 0	04
9	ભાવિક ટંડેલ	એડહોક	0 + 2	0 + 0	0+0	02
			4 + 8	8 + 18	14 + 24	76
(II) વિષય : માઈક્રોબાયોલોજી						
1	ડો. સાગર વૈદ્ય	એસ (૧)/ (માન્યતા-૨૩૬)/ ૧૦૪૨૫ /૨૦૧૬ તા. ૨૮/૦૬/૨૦૧૬	0 + 0	0 + 0	2 + 0	02
2	ડો. કુતિ પરમાર	એસ (૧)/ (માન્યતા-૨૩૬)/ ૮૩૨૮ /૨૦૧૭ તા. ૧૬/૦૫/૨૦૧૭	0 + 0	0 + 0	2 + 0	02
3	ડો. દેહીન ભગત	એસ(૧)/ (માન્યતા-૨૩૬)/ ૬૨૮૦ / ૨૦૨૦ તા.૩૦ / ૦૭ / ૨૦૨૦	0 + 0	0 + 3	0 + 8	11
4	અસ્મિતા ગાંવિત	એસ(૧)/ (માન્યતા-૨૩૬)/ ૧૫૩૦૨ /૨૦૧૯ તા.૦૨/૦૮/૨૦૧૯	2 + 0	2 + 3	2 + 8	17
5	નિલમબેન બી. પ્રજાપતિ	એસ (૧)/ (માન્યતા-૨૩૬)/ ૧૫૬૯૦ /૨૦૧૮ તા. ૧૦/૦૮/૨૦૧૮	0 + 4	2 + 0	4 + 0	10
6	નયન આર. જાની	એસ (૧)/ (માન્યતા-૨૩૬)/ ૧૫૬૯૦/૨૦૧૮ તા. ૧૦/૦૮/૨૦૧૮	0 + 0	2 + 0	4 + 8	14
7	જાનવી શ્રીવાસ્તવ	એડહોક	2 + 4	2 + 6	0 + 0	14
			4 + 8	8 + 12	4 + 14	70
(III) વિષય : મેથેમેટીક્સ						
1	ડો. પ્રિયંકા પટેલ	એસ (૧)/ (માન્યતા-૨૩૬)/ ૮૦૫૯ /૨૦૧૭ તા. ૧૧/૦૫/૨૦૧૭	3 + 0	6 + 0	10 + 0	19
2	હિતેશ બંસૂ	એડહોક	3 + 0	5 + 0	10 + 0	18
			6 + 0	11 + 0	20 + 0	37

(IV) વિષય : કોમ્પ્યુટર સાયન્સ						
1	નિકિતા પટેલ	એડહોક	4 + 4	0 + 0	0 + 0	08
(V) વિષય : બોટની						
1	ડો. સ્મિતા બક્ષી	એસ (૧)/ (માન્યતા-૨૩૬)/ ૧૧૭૦૯ /૨૦૧૬ તા. ૧૧ /૦૭ /૨૦૧૬	0 + 4	4 + 0	4 + 4	16
2	ડો. મિલન ચારણ	એસ (૧)/ (માન્યતા-૨૩૬)/ ૮૦૫૮/૨૦૧૭ તા. ૧૧/૦૫/૨૦૧૭	2 + 4	4 + 4	4 + 8	26
3	ડો. મિલ્વી વ્યાસ	એસ (૧)/ માન્યતા-૨૩૬)/૧૬૯૨૪/૨૦૧૮ તા. ૩૧/૦૮/૨૦૧૮	2 + 4	2 + 3	4 + 4	19
4	XI	એડહોક	0 + 0	4 + 6	2 + 4	16
			4 + 8	14 + 12	14 + 24	76
(VI) વિષય : અંગ્રેજી						
1	ડો. સ્વાતિ જોશી	એસ (૧)/ માન્યતા-૨૩૬)/ ૧૫૩૮૫/૨૦૧૮ તા. ૦૭/૦૮/૨૦૧૮	2 + 0	4 + 0	4 + 0	10
(VII) વિષય : ફિઝીક્સ						
1	નીલ પટેલ	એસ (૧)/ માન્યતા-૨૩૬)/૮૦૫૯/૨૦૧૮ તા. ૧૦/૦૮/૨૦૧૮	4 + 4	4 + 3	0 + 0	15
2	અવની ઠાકોર	એડહોક	0 + 4	2 + 3	0 + 0	09
			4 + 8	6 + 6	0 + 0	24 /
(VIII) વિષય : પર્યાવરણ વિજ્ઞાન						
1	નિકિતા પટેલ	એડહોક	2 + 0	0 + 0	0 + 0	2

(નોંધ : જરૂરિયાત અનુસાર કોષ્ટક લંબાવવું)

(Encl 1 : Appointment Letters)

(C) આ ડિગ્રી પ્રોગ્રામનો કુલ કાર્યભાર (તમામ વિષયો સાથે) અને અધ્યાપકોની નિમણૂંક-ની માહિતી (શા.શિક્ષણના વ્યાખ્યાતા તથા ગ્રંથાલય સહિત) :

ક્રમ	વિષયનું નામ	જરૂરી અધ્યાપકોની સંખ્યા	યુનિવર્સિટી એપ્રુવ્ડ શિક્ષકોની સંખ્યા	ખૂટતા શિક્ષકો
1	શારીરીક શિક્ષણ	1	1	0
2	ગ્રંથાલય	1	1	0
3	કેમેસ્ટ્રી	5.25	4	1
4	માઈક્રોબાયોલોજી	4	3	1
5	મેથેમેટીકસ	2.31	1	1
6	કમ્પ્યુટર સાયન્સ	0.75	1 એડહોક	0
7	બોટની	5.13	3	2
8	અંગ્રેજી	0.63	1	0
9	ફીઝીકસ	20.25	1+1 એડહોક	0
10.	પર્યાવરણ વિજ્ઞાન	0.25	1 એડહોક	0
		22.56	15 + 3	5

•કોન્ટ્રાક્ટ બેઝિસ પર યુનિવર્સિટી માન્યતા પ્રાપ્ત ડ્રરી ઇન્ટરવ્યૂ કરવામાં આવશે.

**પસંદગી પામેલ ઉમેદવાર ની બઢતી ની પ્રક્રિયા ધરેલ છે.

આ ડિગ્રી પ્રોગ્રામ માટે

(i) કાયમી જરૂરી અધ્યાપકોની કુલ સંખ્યા (તમામ વિષયો મળીને) : 22

(ii) યુનિવર્સિટી માન્ય સંપૂર્ણ લાયકાત ધરાવતા (Ph.D. / NET / SLET ની શરત પૂર્ણ થતી હોય તેવા) કુલ કાયમી અધ્યાપકોની સંખ્યા : 15 (કાયમી) + 3 (11 મહિના કોન્ટ્રેકટ બેઝીસે) = 18

(iii) કાયમી નિમણૂકની ટકાવારી 81.81% (iv) ઘટતા કાયમી અધ્યાપકોની ટકાવારી : 18.19%

(માહિતી અલગ સીટમાં આપવી)

સંસ્થામાં ચાલતા અભ્યાસક્રમોનું નામ(અભ્યાસક્રમ વાઇઝ અલગ - અલગ માહિતી મોકલવી)	જરૂરી કુલ અધ્યાપકોની સંખ્યા	યુનિવર્સિટી માન્યતા પ્રાપ્ત પૂરા સમયના કાયમી અધ્યાપકોની સંખ્યા	૧૧ મહિનાના કોન્ટ્રાક્ચ્યુયલ અધ્યાપકોની સંખ્યા	વીઝીટીંગ અધ્યાપકો
B.Sc. Chemistry	5	4	0	3 Adhoc
B.Sc. Microbiology	4	3	0	3 Adhoc
B.Sc. Botany	5	3	0	1 Adhoc
B.Sc. Mathematics	2	1	0	1 Adhoc

(8) આચાર્યનું નામ : ઇન્ચાર્જ પ્રિ. ડો. સ્મિતા બક્ષી (Encl 2 : I/c Principal Letter)

(યુનિવર્સિટી માન્યતાના પત્રની નકલ બિડવી)

(9) **શૈક્ષણિક તથા વહીવટી સ્ટાફને ચૂકવાતા પગાર સંબંધિત માહિતી :**

(i) પગાર ધોરણ : પાંચમુ / છઠું પગાર પંચ : છઠું પગાર પંચ

(ii) મોંઘવારી ભથ્થું % : 120% (iii) ઘરભાડા ભથ્થું : 10% (iv) (મો.ભ + ઘર ભાડા ભથ્થું) % : 130%

(v) ગ્રાન્ટ ઈન એઈડ કોલેજમાં ચૂકવાતાં (DA + HRA) ની ટકાવારી (%): 135

(vi) રેશિયો : (DA +HRA) : i.e. ((iv) ÷ (v)) : 0.96 (Encl - 3)

(10) **૨૫ કે તેથી વધુ કોલેજોએ ભાગ લીધો હોય તેવી યુનિવર્સિટી દ્વારા આયોજિત રમતગમતની હરિફાઈઓમાં ભાગ લેવા-ની માહિતી**

(i) કોલેજોએ ભાગ લીધેલ હોઈ તેવી યુનિવર્સિટી આયોજિત રમતગમત-ની હરિફાઈઓની સંખ્યા : 0

(ii) આ કોલેજોનાં વિદ્યાર્થીઓએ ભાગ લીધો હોય તેવી હરિફાઈઓની સંખ્યા : 0

(Please Provide on a Separate Sheet the list of events in which the college took Part)

યુનિવર્સિટી દ્વારા કોરોના મહામારીના કારણે હરિફાઈનું આયોજન થયું નથી.

(11) **૨૫ કે તેથી વધુ કોલેજોએ ભાગ લીધો હોય તેવી યુવક મહોત્સવ-ની હરીફાઈમાં ભાગ લીધો હોય તેની માહિતી**

(i) યુનિવર્સિટી દ્વારા આયોજિત હરિફાઈઓની સંખ્યા : 0

(ii) આ કોલેજે ભાગ લીધો હોય તેવી હરિફાઈની સંખ્યા : 0

(આ કોલેજે ભાગ લીધેલ હોય તેવી હરિફાઈ-ની યાદી અલગથી બિડવી

યુનિવર્સિટી દ્વારા કોરોના મહામારીના કારણે હરિફાઈનું આયોજન થયું નથી.

(12) **વહીવટી સ્ટાફ સંબંધિત માહિતી (પ્રયોગશાળાના સ્ટાફ સહિત)** મિમાયેલ / જરૂરી

(i) હેડ ક્લાર્ક-ની સંખ્યા :		0/0
(ii) સિનિયર ક્લાર્ક-ની સંખ્યા :		1/1
(iii) જુનિયર ક્લાર્ક-ની સંખ્યા :		2/2
(iv) સેવકોની સંખ્યા :		10/10
(v) અન્ય (સ્પષ્ટતા કરવી)		10/11 (લેબ આસિસ્ટ-ટ)
ટકાવારી 100%	કુલ	23/23

(13) **યુનિવર્સિટીને જોડાણ-ની ફી તથા અન્ય ફી ચૂકવ્યા અંગે-ની માહિતી**

(i) આ ડિગ્રી પ્રોગ્રામની કુલ જોડાણ અરજી ફી રૂ। 159120/-

I રસીપ્ટ નંબર. 6210 તથા તારીખ 29/09/2020

(તમામ રસીપ્ટની ઝેરોક્ષ નકલ બિડવી) (Encl – 4)

(ii) વિદ્યાર્થીદીઠ જોડાણ ફી :

(a) વિદ્યાર્થીઓની સંખ્યા : 437 (b) વિદ્યાર્થીદીઠ રકમ : 140*924,216*1320, 21780/- , 21780/- . 21780/- , 21780/- & 29040/-

(c) કુલ રકમ : રૂ. 530640/-

(તમામ રીસીપ્ટની એક એક નકલ બિડવી) (Encl – 5)

(iii) યુનિવર્સિટી કેમ્પસ ડેવેલોપમેન્ટ ફી :

(a) વિદ્યાર્થીઓની સંખ્યા : 0 (b) વિદ્યાર્થીદીઠ રકમ : 0 (c) કુલ રકમ : 0

(a) વિદ્યાર્થીઓની સંખ્યા : 0 (b) વિદ્યાર્થીદીઠ રકમ : 0 (c) કુલ રકમ : 0

(તમામ રીસીપ્ટની એક એક નકલ બિડવી)

(iv) સ્પોર્ટસ ડેવેલોપમેન્ટ ફી :

(a) વિદ્યાર્થીઓની સંખ્યા : 0 (b) વિદ્યાર્થીદીઠ રકમ : 0 (c) કુલ રકમ : 0

(a) વિદ્યાર્થીઓની સંખ્યા : 0 (b) વિદ્યાર્થીદીઠ રકમ : 0 (c) કુલ રકમ : 0

(તમામ રીસીપ્ટની એક એક નકલ બિડવી)

(v) યુનિવર્સિટી સ્પોર્ટસ એન્ડ કલ્ચરલ એકટીવીટી ફી :

(a) વિદ્યાર્થીઓની સંખ્યા : 0 (b) વિદ્યાર્થીદીઠ રકમ : 0 (c) કુલ રકમ : 0

(a) વિદ્યાર્થીઓની સંખ્યા : 0 (b) વિદ્યાર્થીદીઠ રકમ : 0 (c) કુલ રકમ : 0

(તમામ રીસીપ્ટની એક એક નકલ બિડવી)

(14) **બોનસ/પેનલ્ટી પોઈન્ટ સંબંધિત માહિતી :**

(i) સ્ટાફરૂમની સાથે વોશરૂમ ની વ્યવસ્થા : છે / નથી : છે

(ii) સ્ટાફરૂમ / કેમ્પસમાં વાઈફાઈની વ્યવસ્થા : છે / નથી : છે

(ઇન્ટરનેટ સુવિધા આપવામાં આવેલ છે.)

(iii) વિદ્યાર્થીનીઓ માટે કોમનરૂમની વ્યવસ્થા : છે / નથી : છે

(iv) ગ્રંથાલયમાં અલગ વાંચન માટેનો રૂમ : છે / નથી : છે

ગ્રંથાલયમાં ઉપલબ્ધ પુસ્તકોની સંખ્યા : 1933 (Encl – 6)

(v) રમત ગમતનું મેદાન : છે / નથી: છે

(vi) પ્રયોગશાળામાં જરૂર મુજબના સાધનોની ઉપલબ્ધી : છે / નથી: છે (Encl – 7)

(ઉપલબ્ધ સાધનોની યાદી પ્રયોગશાળા માટે બિડવી)

(vii) કોલેજ જે મકાન/ કેમ્પસમાં ચાલે છે તેમા શાળા કે આ યુનિ. સાથે સંલગ્ન નહી હોય તેવી સંસ્થા ચાલે છે કે કેમ ? (જો જવાબ 'હા' હોય તો પેરા– ૧૫ માં અન્ય અનલોકનોમાં-વિગતો આપવી.) હા / ના: ના

(viii) સેવાપોથીમાં નિયમિત નોંધ કરવામાં આવે છે. અને O.69 (A & B) ની જોગવાઈઓનું પાલન થાય છે. હા / ના. હા

(ix) સેમિનાર/ કોન્ફરન્સ માટે ડયુટી લીવ આપવામાં આવે છે.? હા / ના: હા

(x) યુનિવર્સિટીના કામ અર્થે ડયુટી લીવ આપવામાં આવે છે. ? હા / ના: હા

(xi) મેનરટીનીટી / પેટરનીટી લીવ આપવામાં આવે છે ? હા / ના: હા

(xii) એન્રોલમેન્ટની કાર્યવાહી પૂર્ણ થયેથી વિદ્યાર્થીઓની હા / ના: હા

ઓરીજીનલ માર્કશીટ તથા સર્ટીફીકેટ પરત આપવામાં આવે છે.

(xiii) એન્ટી રેગીંગ સમિતિ રચાયેલ છે ?	હા / ના:	હા	(Encl – 8)
(xiv) જાતીય સતામણી રોકવા માટે સેલની રચના કરવામાં આવી છે.	હા / ના:	હા	(Encl - 9)
(xv) યુનિવર્સિટીએ નિયત કર્યા સિવાયની અન્ય ફી લેવામાં આવે છે ?	હા / ના:	ના	
(xvi) વિદ્યાર્થીઓને પ્રોસ્પેક્ટર્સ આપવામાં આવે છે ?	હા / ના:	ના	
(xvii) પ્રોસપેક્ટર્સની કિંમત જણાવો.		NA	
(xviii) વિદ્યાર્થી સંઘ પ્રતિનિધિ (SRC) ના હિસાબો ઓડિટ થયેલ છે કે નહી ?	હા / ના:	NA	
(xix) ગત વર્ષે જોડાણ માટે યુનિવર્સિટી દ્વારા જણાવેલ શરતોની સંખ્યા અને આ શરતો પૈકી પરિપાલન થયેલ શરતોની સંખ્યા (પુરાવાનું બિડાણ જોડવું)	કેમેસ્ટ્રી – 5 / 6 માઇક્રોબાયોલોજી – 4 / 5 બોટની – 5 / 6 મેથેમેટીક્સ – 5 /6		(Encl – 10)
(xx) AAA નું ઓડિટ થયેલ છે ?	હા / ના:	ના	
(xxi) કન્યા છાત્રાલય છે કે નહી ?	હા / ના:	ના	
(xxii) કુમાર છાત્રાલય છે કે નહી ?	હા / ના:	ના	

(15) **બોનસ / પેનલ્ટી પોઈન્ટ મળી શકે તેના અન્ય મુદ્દાઓ / અવલોકનો :**

(ઉ.દા. તરીકે (૧) કોલેજ જે મકાન/ કેમ્પસમાં ચાલે છે તેમા શાળા કે આ યુનિ. સાથે સંલગ્ન નહી હોય તેવી સંસ્થા ચાલે છે કે કેમ તેની માહિતી (૨) વિદ્યાર્થી / સ્ટાફ માટે ગ્રંથાલય / પ્રયોગશાળા/ કેમ્પસ/પી.એફ. વગેરેમાં વિદ્યાર્થીઓને મળવી જોઈતી સુવિધાનો અભાવ અથવા વધારાની સુવિધા વગેરે)

1. લાઇબ્રેરીમાં વિદ્યાર્થીઓ માટે કોમ્પ્યુટર તથા ઇન્ટરનેટની સગવડ આપવામાં આવેલ છે.
2. કોલેજના વિદ્યાર્થીઓને સત્ર દરમિયાન (પરીક્ષાના સમય સિવાય) મધ્યાહન અલ્પાહાર આપવામાં આવે છે.
3. દિવ્યાંગ વિદ્યાર્થીઓ માટે અલગથી વોશરૂમ.
4. વિદ્યાર્થીનીઓ માટે કોમન રૂમ.
5. વિદ્યાર્થીઓ માટે મેડિકલ રૂમ.
6. ઓડી થ્રિયેટર.
7. આધુનિક ઓડિયો – વિઝ્યુલ સુવિધાયુક્ત કલાસરૂમ (પ્રોજેક્ટર અને સ્ક્રીન)
8. કેન્ટીનની સુવિધા છે.
9. લીફ્ટની સુવિધા છે.
10. 125 KVA ની ક્ષમતાવાળા જનરેટરની સુવિધા છે.
11. પીવાના પાણી માટે R.O. પ્લાન્ટની સુવિધા છે.
12. ૧૬ અગ્નિશામક અને અતિ આધુનિક ડાયર સેફટી સિસ્ટમ લગાડેલ છે. (Encl – 11)
13. કર્મચારીઓને પી.એફ. ની સુવિધા આપવામાં આવે છે

14. કર્મચારીઓને વર્કમેન કંપેનસેશન એક્ટના લાભો આપવામાં આવે છે.
15. કર્મચારીઓને મેડિકલેમ તથા જીવન વીમાની સુવિધા આપવામાં આવે છે.
16. કોલેજનું મકાન સોલર પાવરની (Renewable Energy) સુવિધાથી સજ્જ છે.
17. કોલેજમાં cctv કેમેરાથી સુસજ્જ સુવિધા છે.
18. ટી.વાય.બી.એસ.સી ના વિદ્યાર્થીઓને પ્લેસમેન્ટ માટે સહાય આપવામાં આવે છે.
19. શ્રીમદ રાજચંદ્ર એજ્યુકેશનલ ટ્રસ્ટ દ્વારા જરૂરિયાતમંદ વિદ્યાર્થીઓને સ્કોલરશીપ / લોન ની સહાય આપવામાં આવે છે.

(16) સદર અભ્યાસક્રમનું રાજય સરકારના શિક્ષણ વિભાગ, ગાંધીનગર તરફથી પ્રસિધ્ધ થયેલ છેલ્લામાં છેલ્લા જાહેરનામાની નકલ આપવી. -જાહેરનામા માટેની રજૂઆત શિક્ષણ વિભાગમાં કરેલ છે. Encl – 12

આથી અમો પ્રમાણિત કરીએ છીએ કે ઉપર જણાવેલ માહિતી અમારી જાણ મુજબ અને ઉપલબ્ધ આધારો મુજબ સાચી અને ખરી છે.

આચાર્યની સહી
(નામ તથા સિક્કો)

સંચાલક મંડળના પ્રતિનિધિની સહી
(નામ અને સિક્કો)

અમો, નીચે મુજબના સમિતિના સભ્યોએ ઉપરોકત માહિતીની ચકાસણી કરી છે અને ઉપલબ્ધ આધારો મુજબ તે સાચી અને ખરી છે. ઉપરોકત માહિતી અને અવલોકનોના આધારે અમો સદર ડિગ્રી પ્રોગ્રામ માટે સંસ્થાની જોડાણની અરજી ગ્રાહય રાખી નીચેના સમયગાળા માટે નવું/ ચાલુ / કાયમી જોડાણ આપવા ભલામણ કરીએ છીએ / કરતાં નથી.

સમય ગાળો : ૨૦૨૧ – ૨૦૨૨

અવલોકન : -

૧. કાયમી આચાર્યની નિમણૂક માટે પ્રયત્નો કરેલ છે

૨. આસિસ્ટન્ટ પોફેસરની નિમણૂક માટે ઇન્ટરવ્યુ કરેલ હતા પરંતુ પસંદગી પામેલ ઉમેદવાર હાજર થયા નથી માટે ફરીથી જાહેરાત આપી ઇન્ટરવ્યુ પ્રક્રિયા હાથ ધરેલ છે.

૩. કોલેજનું ઇન્ફ્રાસ્ટ્રક્ચર જેમકે ક્લાસરૂમ લેબોરેટરી વગેરે પૂરતા પ્રમાણમાં છે.

૪. ફાયર સેફ્ટીનું સર્ટિફિકેટ રજૂ કરેલ છે.

શરતો : -

૧. વર્કલોડ મુજબ એક આસિસ્ટન્ટ પોફેસરની નિમણૂક કરવી.

૨. અભ્યાસક્રમની જરૂરિયાત મુજબ પુસ્તકો ખરીદ કરવી.

૩. સ્ટુડન્ટ કાઉન્સિલનું જુદું એકાઉન્ટ બનાવવું અને ઓડિટ કરવું.

૪. ઓર્ડિનન્સ 69 (A) અને (B) નું પાલન કરવું.

નામ:	સહી:
(1) Dr. Ashwinbhai S. Patel (હાજર)	Ashali
(2) Mr. Sanjaybhai Desai (ગેરહાજર)	
(3) Dr. Mukesh Mahida (ગેરહાજર)	
(4) Dr. Pankajbhai Desai (હાજર)	
(5) Mrs. Vijyalaxmi Sharma (હાજર)	
(6) Dr. Suhasben Dabhi	
(7) Mr. Anilkumar Champaneri	
(8) Dr. K. P. Patel	
(9) Dr. Rekha Gadhvi	

(કોઈ પણ ખાનું ખાલી રાખવું નહીં)

(આપણી યુનિવર્સિટી આપણું ગૌરવ)

Meeting Name	Meeting Start Time	Meeting End Time	Name	Attendee Email	Join Time	Leave Time	Attendance Duration	Connection Type
Online LIC for Continue Affiliation - Shrimad Rajchandra Vidyapeeth	2022-02-17 13:30:00	2022-02-17 15:00:00	Veer Narmad South Gujarat University	info@vnsgu.ac.in	2022-02-17 13:09:05	2022-02-17 14:53:08	105 mins	Desktop app
Online LIC for Continue Affiliation - Shrimad Rajchandra Vidyapeeth	2022-02-17 13:30:00	2022-02-17 15:00:00	Dr Suhasben dabhi	dsuhasben@gmail.com	2022-02-17 13:24:23	2022-02-17 14:50:48	87 mins	Mobile app
Online LIC for Continue Affiliation - Shrimad Rajchandra Vidyapeeth	2022-02-17 13:30:00	2022-02-17 15:00:00	Dr. REKHA gadhvi	rsgadhvi@vnsgu.ac.in	2022-02-17 13:29:19	2022-02-17 14:49:45	81 mins	Mobile app
Online LIC for Continue Affiliation - Shrimad Rajchandra Vidyapeeth	2022-02-17 13:30:00	2022-02-17 15:00:00	kppatel	kppatel@vnsgu.ac.in	2022-02-17 13:29:48	2022-02-17 14:50:42	81 mins	Desktop app
Online LIC for Continue Affiliation - Shrimad Rajchandra Vidyapeeth	2022-02-17 13:30:00	2022-02-17 15:00:00	Dr. Smita Bakshi	principal_371@vnsgu.ac.in	2022-02-17 13:33:57	2022-02-17 14:50:56	77 mins	Web app
Online LIC for Continue Affiliation - Shrimad Rajchandra Vidyapeeth	2022-02-17 13:30:00	2022-02-17 15:00:00	Anil Champaneri	anilcchampaneri@gmail.com	2022-02-17 13:37:46	2022-02-17 14:53:08	76 mins	Mobile app
Online LIC for Continue Affiliation - Shrimad Rajchandra Vidyapeeth	2022-02-17 13:30:00	2022-02-17 15:00:00	vijaylaxmi sharma	vijaylaxmi.sharma63@gmail.com	2022-02-17 13:44:34	2022-02-17 14:53:08	69 mins	Mobile app
Online LIC for Continue Affiliation - Shrimad Rajchandra Vidyapeeth	2022-02-17 13:30:00	2022-02-17 15:00:00	Dr. A.S.Patel	aspatel63@yahoo.com	2022-02-17 13:46:01	2022-02-17 14:53:03	68 mins	Desktop app
Online LIC for Continue Affiliation - Shrimad Rajchandra Vidyapeeth	2022-02-17 13:30:00	2022-02-17 15:00:00	Dr. A.S.Patel	aspatel63@yahoo.com	2022-02-17 13:47:00	2022-02-17 14:53:08	67 mins	Desktop app
Online LIC for Continue Affiliation - Shrimad Rajchandra Vidyapeeth	2022-02-17 13:30:00	2022-02-17 15:00:00	Chinmay De	dechinmay15@gmail.com	2022-02-17 13:40:14	2022-02-17 13:56:35	17 mins	Mobile app
Online LIC for Continue Affiliation - Shrimad Rajchandra Vidyapeeth	2022-02-17 13:30:00	2022-02-17 15:00:00	Dr. Poonam B. Chauhan	poonambhauhan@gmail.com	2022-02-17 13:38:49	2022-02-17 13:48:35	10 mins	Desktop app
Online LIC for Continue Affiliation - Shrimad Rajchandra Vidyapeeth	2022-02-17 13:30:00	2022-02-17 15:00:00	kppatel	kppatel@vnsgu.ac.in	2022-02-17 13:26:54	2022-02-17 13:29:33	3 mins	Desktop app

વીર નર્મદ દક્ષિણ ગુજરાત યુનિવર્સિટી. અકાદમિક કાઉન્સિલ તા.૩૦-03-૨૦૨૨
ઉધના મગદલ્લા રોડ વસુ સુરત ૩૯૫૦૦૭ બાબત.....૧૧.....બિડાણ/પરિશિષ્ટ.....

કોલેજોએ આપવાની અને સ્થાનિક તપાસ સમિતિએ ચકાસવાની માહિતી માટેનું નિયત પત્રક

૧ કોલેજનું નામ અને સરનામું : શિલ્પમંદિર કૉલેજ ઓફ આર્કિટેક્ચર ફોર વીમેન વસ્ત્રાપુર

૨ ડિગ્રી – પ્રોગ્રામનું નામ : બેચલર ઓફ આર્કિટેક્ચર

૩ આ ડિગ્રી પ્રોગ્રામમાં વિકલ્પોના નામ (Specialization) ના નામ : ---
: આર્કિટેક્ચર

૪ વર્ગ દીઠ સંખ્યા (<૬૦,>૧૦૦) : ૨૦

૫ વર્ગોની સંખ્યા : F Y --- ૦૧ S Y --- ૦૧, T Y ---૦૧, F Y ૧, F Y -૦૧

૬ કુલ વિદ્યાર્થીઓની સંખ્યા : F Y ---00, S Y---00, T Y ---00, F Y - ૨૯, F Y ---૨૫, Total = ૦૫૪

૭. શૈક્ષણિક સ્ટાફ સંબંધિત માહિતી : (જા.શિક્ષણના વ્યાખ્યાન અને ગ્રંથપાલ સહીત)

(A) વર્ગોની સંખ્યા તથા વિષયવાર કાર્યભાર

ક્રમ	વિષય	5th year		4th year		Total	
1	આર્કિટેક્ચર ડિઝાઇન સ્ટુડિયો ૧૦	૦૧	૨૫	-	-	૦૧	૨૫
૨	ઇલેક્ટિવ કંઝરવેશન	૦૧	૦૪	-	-	૦૧	૦૪
3	ઇલેક્ટિવ યુડી	૦૧	૦૪	-	-	૦૧	૦૪
4	પ્રોફેશનલ પ્રેક્ટિસ	૦૧	૦૬	-	-	૦૧	૦૬

(B). વિષય (વિભાગ) વાર અધ્યાપકોની સંખ્યા તથા કાર્યભાર(જો વિષય એક થી વધુ ડિગ્રી પ્રોગ્રામમાં ભણાવવામાં આવતો હોય તો તેવા દરેક ડિગ્રી પ્રોગ્રામમાં તેને સમાવવો.)

(I) વિષય : (૧) બેચલર ઓફ આર્કિટેકચર

ક્રમાંક	અધ્યાપકો નું નામ તથા નિમણૂકનો પ્રકાર (કાયમી / કરાર આધરિત)	યુનિ. ની માન્યતાના પત્રની તારીખ અને નંબર	વર્ષ/ સેમેસ્ટર દીઠ કાર્યભાર (કુલ તાસ)			કુલ તાસ (તાસના કલાકો) (પ્રેકટિકલના ૨ કલાકો = એક કલાકનો ૧ તાસ)
			પ્રથમ	દ્વિતીય	તૃતીય	
			કલાક પ્રમાને	કલાક પ્રમાને	કલાક પ્રમાને	
(I)	વિષય : આર્કિટેકચરલ ડિઝાઇન સ્ટુડિયો -X (થિસિસ)					
૧	આર્કિ. નીલકંઠ બુરખાવાલા (ફૂલ ટાઇમ પ્રોફેસર અને ઇન્ચાર્જ પ્રિન્સિપાલ)	એસ (૧) / (માન્યતા – ૨૪૪)/ ૧૭૪૬૪/૨૦૧૯ તા – 30/૦૮/૨૦૧૯	૮	0	0	૪
૨	આર્કિ. પ્રદીપ ચોકસી (ફુલ ટાઇમ અસોસિયેટ પ્રોફેસર)	એસ (૧) / (માન્યતા – ૨૪૪)/ ૧૭૪૬૪/૨૦૧૯ તા – 30/૦૮/૨૦૧૯	૧૬	0	0	૮
3	આર્કિ. પૂજા શાહ (ફૂલ ટાઇમ આસિસટન્ટ પ્રોફેસર)	એસ (૧) / (માન્યતા – ૨૪૪)/ ૮૦૦/૨૦૨૦ તા – ૧૭/૦૧/૨૦૨૦	૧૬	0	0	૮
૪.	આર્કિ. કુણાલ ઉપાધ્યાય (ફૂલ ટાઇમ આસિસટન્ટ પ્રોફેસર)	એસ (૧) / (માન્યતા -૨૪૪)/ ૧૫૩૫૧/૨૦૧૮ તા.૦૭/૦૮/૨૦૧૮	૧૬	0	0	૮
૫	આર્કિ. સ્વાતિ દેવ (ફૂલ ટાઇમ આસિસટન્ટ પ્રોફેસર)	એસ (૧) / (માન્યતા -૨૪૪)/ ૧૫૩૫૧/૨૦૧૮ તા.૦૭/૦૮/૨૦૧૮	૧૬	0	0	૮
૬	આર્કિ. ઝંખના ગજ્જર (ફૂલ ટાઇમ આસિસટન્ટ પ્રોફેસર)	એસ (૧) / (માન્યતા -૨૪૪) / ૧૫૩૫૧/૨૦૧૮ તા.૦૭/૦૮/૨૦૧૮	૧૬	0	0	૮
૭	આર્કિ. ઉર્વી ખત્રી (ફૂલ ટાઇમ આસિસટન્ટ પ્રોફેસર)	એસ (૧) / (માન્યતા – ૨૪૪)/ ૮૦૦/૨૦૨૦	૧૬	0	0	૮
(II)	વિષય ઇલેક્ટિવ અર્બન ડીઝાઇન					
૧	આર્કિ. પૂજા શાહ (ફૂલ ટાઇમ આસિસટન્ટ પ્રોફેસર)	એસ (૧) / (માન્યતા – ૨૪૪)/ ૮૦૦/૨૦૨૦ તા – ૧૭/૦૧/૨૦૨૦	૪	0	0	૪
૨	આર્કિ. નીલકંઠ બુરખાવાલા (ફૂલ ટાઇમ પ્રોફેસર અને ઇન્ચાર્જ પ્રિન્સિપાલ)	એસ (૧) / (માન્યતા – ૨૪૪)/ ૧૭૪૬૪/૨૦૧૯ તા – 30/૦૮/૨૦૧૯	૪	0	0	૪

(V)	વિષય : ઇલેક્ટિવ ડિઝાઇનિંગ					
૧	આર્કિ. સ્વાતિ દેવ (ફુલ ટાઇમ આસિસ્ટન્ટ પ્રોફેસર)	એસ (૧) / (માન્યતા -૨૪૪) / ૧૫૩૫૧/૨૦૧૮ તા ૦૭/૦૮/૨૦૧૮	૪	૦	૦	૪
(VI)	વિષય : પ્રોફેશનલ પ્રેક્ટિસ					
૧	આર્કિ. પ્રદીપ ચોકસી (ફુલ ટાઇમ અસોસિયેટ પ્રોફેસર)	એસ (૧) / (માન્યતા - ૨૪૪)/ ૧૭૪૬૪/૨૦૧૯ તા - 30/૦૮/૨૦૧૯	૬	૦	૦	૬

(C) આ ડિગ્રી પ્રોગ્રામનો કુલ કાર્યભાર (તમામ વિષયો સાથે) અને અધ્યાપકોની નિમણૂકની માહિતી (શા. શિક્ષણના વ્યાખ્યાતા તથા ગ્રંથપાલ સહિત):

ક્રમ	વિષયનું નામ	જરૂરી અધ્યાપકોની સંખ્યા	યુનિવર્સિટી એપ્રૂવડ શિક્ષકોની સંખ્યા	ખૂટતા શિક્ષકો
1	બેચલર ઓફ આર્કિટેકચર 4th year and 5th year	૦૭ (કુલ)	૮ (કુલ ટાઇમ)	૦૦
2	લાયબ્રરિ ક્લાર્ક	૦૧ (એડ-હોક)	૦૦	૦૧

આ ડિગ્રી પ્રોગ્રામ માટે

(i) કાયમી જરૂરી અધ્યાપકોની કુલ સંખ્યા (તમામ વિષયો મળીને) : ૦૭

(ii) યુનિવર્સિટી માન્ય સંપૂર્ણ લાયકાત ધરાવતા (Ph.D / Net / SLET ની શરત્ પુર્ણથતી હોય તેવા) કુલ કાયમી અધ્યાપકોની સંખ્યા : ૦૮

(iii) કાયમી નિમણુકની ટકાવારી :૧૦૦%

(iv) ઘટતા અધ્યાપકોની ટકાવારી : ૦%

સંસ્થામાં ચાલતા અભ્યાસકમોનું નું નામ (અભ્યાસકમવાઈઝ અલગ- અલગ માહિતી મોકલવી)	જરૂરી કુલ અધ્યાપકોની સંખ્યા	યુનિવર્સિટી માન્યતા પ્રાપ્ત પુરા સમયના કાયમી અધ્યાપકોની સંખ્યા	૧૧ મહિનાના કોન્ટ્રાક્ચુંઅલ અધ્યાપકોની સંખ્યા	વિઝીટીંગ અધ્યાપકો
બેચલર ઓફ આર્કિટેકચર	૭ (ફુલ ટાઇમ)	૦૮	૦	૧
કુલ અધ્યાપકો ની સંખ્યા	૦૯			

(૮) આચાર્ય નું નામ : હેડ.ઓફ ધી ડિપાર્ટમેંટ આર્કિ.નીલકંઠ બુર્ખાવાલા
(યુનિવર્સિટી માન્યતાના પત્રની નકલ બિડેલ છે)

(૯) શૈક્ષણિક તથા વહીવટી સ્ટાફને ચુકવાતા પગાર સંબંધિત માહિતી:

(i) પગાર ધોરણ : સ્કેલ / ફિક્સ પગાર

(ii) મોંઘવારી ભથ્થું: ૧૦૫% (iii) ઘરભાડા ભથ્થું:% ૨૦% (iv) (મો.ભ +ઘર ભાડા ભથ્થું) %: ૧૨૫%

(v) ગ્રાંન્ટ ઇન એડ કોલેજમા ચૂકવતા (DA+ HRA) ની ટકાવારી (%) : ૧૪૫%

(vi) રેશિયો : (DA+ HRA) : i.e. (IV) / (V): 0.८3

(૧૦) (૨૫ કે તેથી વધુ): કોલેજોએ ભાગ લીધો હોય તેવી યુનિવર્સિટી દ્વારા આયોજિત રમતગમતની હરીફાઇઓની ભાગ લેવાની માહિતી

(i) કોલેજોએ ભાગ લીધેલ હોઈ તેવી યુનિવર્સિટી આયોજીત રમતગમતની હરીફીઓની સંખ્યા

(ii) આ કોલેજોના વિદ્યાર્થીઓએ ભાગ લીધો હોય તેવી હરીફાઈની સંખ્યા : 00

(please provide on a separate sheet the list of events in which the college took part)

(૧૧) ૨૫ કે તેથી વધુ કોલેજોએ ભાગ લીધો હોય તેવી યુવક મહોત્સવની હરિફાઇમા ભગ લિધો હોય તેની માહીતી

(i) યુનિવર્સિટી દ્વારા આયોજીત હરીફાઇઓની સંખ્યા : 00

(ii) આ કોલેજે ભાગ લીધો હોય તેવી હરીફાઇઓની સંખ્યા : 00

૧૨) વહીવટી સ્ટાફ સંબંધિત માહિતી (પ્રયોગશાળાના સ્ટાફ સહીત)

		નિમાયેલ		જરૂરી
(i) હેડ કલાર્કની સંખ્યા	:	૦૧	/	0
(ii) સિનિયર કલાર્કની સંખ્યા	:	૦૧	/	0
(iii) જુનિયર કલાર્કની સંખ્યા	:	૦૧	/	0.
(iv) સેવકોની સંખ્યા	:	૦૪.	/	0
(v) અન્ય	:	૦૨	/	0

કુલ : 0૯

ટકાવારી : ૧૦૦%

૧૩) યુનિવર્સિટીને જોડાણની ફી તથા અન્ય ફી ચુકવ્યા અંગેની માહિતી

(i) આ ડિગ્રી પ્રોગ્રામની કુલ જોડાણઅરજી ફી ૨૦,૦૦૦/-

(i) રીસીપ્ટ નંબર : - ૨૦૫૫૪

(ii) તારીખ : ૨૯/૦૯/૨૦૨૧

(ii) વિદ્યાર્થીદીઠ જોડાણ ફી:

(i) વિદ્યાર્થીઓની સંખ્યા : ૧૧૦

(ii) વિદ્યાર્થીદીઠ રકમ : ૧૪૫૨

(iii) કુલ રકમ: ૧, ૫૯,૩૨૦/-

(iv) રીસીપ્ટ નંબર: 31802

(iii) યુનિવર્સિટી કેમ્પસ ડેવેલોપમેન્ટ ફી :

(i) વિદ્યાર્થીઓની સંખ્યા :૧૧૨

(ii) વિદ્યાર્થીદીઠ રકમ : ૫૦/-

(iii) કુલ રકમ: ૫૬૦૦/-

(iv) રીસીપ્ટ નંબર: ૩૫૯૦૦

(iv) સ્પોર્ટ્સ ડેવેલોપમેન્ટ ફી :

(i) વિદ્યાર્થીઓની સંખ્યા : ૧૧૨

(ii) વિદ્યાર્થીદીઠ રકમ : ૨૦/-

(iii) કુલ રકમ : ૨૨૪૦/-

(iv) રીસીપ્ટ નંબર: ૩૫૯૦૦

(v) યુનિવર્સિટી સ્પોર્ટ્સ એન્ડ કલ્ચરલ એકટીવીટી ફી :

(i) વિદ્યાર્થીઓની સંખ્યા : ૧૧૨

(ii) વિદ્યાર્થીદીઠ રકમ: ૨૦/-

(iii) કુલ રકમ: ૨૨૪૦/-

(iv) રીસીપ્ટ નંબર: ૩૫૯૦૦

૧૪) બોનસ / પેનલ્ટી પોઈન્ટ સંબંધિત માહિતી

(i) સ્ટાફરૂમની સાથે વોશરૂમ ની વ્યવસ્થા	: છે / નથી	છે
(ii) સ્ટાફરૂમ / કેમ્પસમાં વાઈફાઈની વ્યવસ્થા	: છે / નથી	છે
(iii) વિદ્યાર્થીનીઓ માટે કોમનરૂમની વ્યવસ્થા	: છે / નથી	છે
(iv) ગ્રંથાલયમાં અલગ વાંચન માટેનો રૂમ	: છે / નથી	છે
ગ્રંથાલયમાં ઉપલબ્ધ પુસ્તકોની સંખ્યા	: ૯૬૮	
(v) રમત ગમતનું મેદાન	: છે / નથી	છે
(vi) પ્રયોગશાળામાં જરૂરી મુજબના સાધનોની ઉપલબ્ધી (ઉપલબ્ધ સાધનોની યાદી પ્રયોગશાળા માટે બિડેલ છે)	: છે / નથી	છે
(vii) કોલેજ જે મકાન / કેમ્પસમાંચાલે છે તેમાં શાળા કે આં યુનિ.સાથે સલગ્ન નહી હોય તેવી સંસ્થા ચાલે છે કે કેમ? (જો જવાબ 'હા' હોય તો પેરા – ૧૫ માં અન્ય અવલોકનોમાં વિગતો આપવી)	: હા / ના	ના
(viii) સેવપોથિમા નિયમીત નોધ કરવામા આવે છે. અને O.69 (A & B) ની જોગવાઇઓનું પાલન થાય છે.	: હા / નાં	હા
(ix) સેમિનાર / કોન્ફરન્સ માટે ડ્યુટી લીવ આપવામા આવે છે?	: હા / નાં	હા
(x) યુનિવર્સિટીના કામ અર્થે ડ્યુટી લીવ આપવામા આવે છે?	: હા / નાં	હા
(xi) મેટરનીટી / પેટરનીટી લીવ આપવામાં છે	: હા / નાં	હા
(xii) એનરોલમેન્ટની કાર્યવાહી પૂર્ણ થયેથી વિદ્યાર્થીઓની ઓરિજીનલ માર્કશીટ તથા સર્ટિફિકેટ પરત આપવામા આવે છે	: હા / નાં	હા
(xiii) એન્ટી રેગીંગ સમિતિ રચાયેલ છે ?	: હા / નાં	હા
(xiv) જાતીય સતમાને રોકવા માટે સેલની રચના કરવામાં આવી છે?	: હા / નાં	હા
(xv) યુનિવર્સિટીએ નિયત કર્યા સિવાયની અન્ય ફી લેવાગાં આવે છે?	: હા / નાં	ના
(xvi) વિદ્યાર્થીઓને પ્રોસ્પેક્ટસ આપવામા આવે છે?	: હા / નાં	હા
(xvii) પ્રોસ્પેક્ટસની કિમત જણાવો	: રૂ. 00	0/-

(xviii) વિદ્યાર્થી સંઘ પ્રતિનિધિ (GSR)

ના હિસાબો ઓડિટ થયેલ છે કે નહિ? : હા / નાં હા

(xix) ગત વર્ષે જોડાણ માટે યુનિવર્સિટી દ્વારા જણાવેલ શરતોની : ૪

સંખ્યા અને આ શરતો પૈકી પરિપાલન થયેલ શરતોની સંખ્યા

(પુરાવાનુ બિડાણ જોડવુ)

(xx) AAA નુ ઓડિટ થયેલ છે. : હા / નાં ના

(xxi) કન્યા છાત્રાલય છે કે નહિ ? : છે / નથી ના

(xxii) કુમાર છાત્રાલય છે કે નહિ ? : છે / નથી ના

(xxiii) ફાયર સેફટી માટે જરૂરી માત્રામાં સાધનસામગ્રી , : છે / નથી છે

યંત્ર સામગ્રી અને ઉપકરનો ઉપલબ્ધ છે કે નહિ ?

૧૫) બોનસ / પેનલ્ટી પોઈન્ટ મળી શકે તેના અન્ય મુદ્દાઓ / અવલોકનો :

(ઉ.દા. તરીકે (૧ કોલેજ જે મકાન / કેમ્પસમાં ચાલે છે તેમાં શાળા કે આ યુનિ સાથે સલગ્ન નહી હોય તેવી સંસ્થા ચાલે છે કે કેમ તેની માહિતી (૨) વિદ્યાર્થી / સ્ટાફ માટે ગ્રંથાલય / પ્રયોગશાળા / કેમ્પસ/ પી.એફ . વગેરેમાં વિદ્યાર્થીઓને મળવી જોઈતી સુવિધાનો અભાવ અથવા વધારાની સુવિધા વગેરે)

૧. નથી ચાલતી

૨. વિદ્યાર્થીની / સ્ટાફ માટે ગ્રંથાલય ની સુવિધા છે.

૩. વિદ્યાર્થીની ઓ માટે 3 પ્રયોગશાળા અને વર્કશોપ ની સુવિધા છે

૪. વિદ્યાર્થીની ઓ માટે કેમ્પસ ની સુવિધા છે

૫. સ્ટાફ માટે છ.પી.એફ, ગ્રેજ્યુઈટી અને લીવ એંકેસમેંટ ની સુવિધા છે

૬. વિદ્યાર્થીની ઓ માટે રમતગમત ના સાધનો તથા રૂમ ની સુવિધા છે.

૭. વિદ્યાર્થીની ઓ માટે કોમનરૂમ ની સુવિધા આપેલ છે.

૮. વિદ્યાર્થીની ઓ માટે મોડેલ બનાવા માટે રૂમ ની સુવિધા છે.

૯. વિદ્યાર્થીની ઓ માટે ઈ- લાયબ્રરી સુવિધા કરેલ છે

૧૦.વિદ્યાર્થીની ઓ માટે એકેડમિક કરેલ કામ દર્શાવવા માટે એક્ઝીબિશન રૂમ ની સુવિધા છે

૧૧.વિદ્યાર્થીની ઓ માટે ૨ ક્લાસ રૂમ માં ઈ- સ્ટુડીઓ રૂમ બનાવવા માં આવ્યા છે .

૧૨.ત્રણ વર્ષથી એક પણ એડમિશન નહીં હોવા છતાં સીઓએ ના નિયમોનુસાર શિક્ષકોની સંખ્યા પૂરતા પ્રમાણ માં છે.

૧૩. શિક્ષકોને અન્ય કોલેજોમાં જયુરી મેમ્બર તરીકે આમંત્રિત કરવામાં છે.

૧૬) સદર અભ્યાસકમનું રાજ્ય સરકારના શિક્ષણ વિભાગ , ગાંધીનગર તરફથી પ્રસિદ્ધ થયેલ છેલ્લામાં છેલ્લા જાહેરનામાની નકલ આપવી.

આથી અમો પ્રમાણિત કરીએ છીએ કે ઉપર જણાવેલ માહિતી અમારી જાણ મુજબ અને ઉપલબ્ધ આધારો મુજબ સાચી અને.ખરી છે .

આચાર્યની સહી
આર્કિ.નીલકંઠ બુર્ખાવાલા
Incharge Principal

VIDYAMANDIR COLLEGE OF ARCHITECTURE ★ SURAT

સંચાલક મંડળના પ્રતિનિધિની સહી
ઈ.આર ઝવારેહ એચ વાડિયા
Hon Secretary

અમો, નીચે મુજબના સમિતિના સભ્યોએ ઉપરોક્ત માહિતીનો ચકાસણી કરી છે અને ઉપલબ્ધ આધારો મુજબ તે. સાચી અને ખરી છે . ઉપરોક્ત માહિતી અને અવલોકનોના આધારે અમો સદર ડિગ્રી પ્રોગ્રામ માટે સંસ્થાની જોડાણની અરજી ગ્રાહ્ય રાખી નીચેની સમયગાળા માટે ~~નવું~~ / ચાલુ /~~કાયમી~~ જોડાણ આપવા ભલામણ કરીએ છીએ / ~~કરતા નથી~~.

સમય ગાળો : ૨૦૨૨-૨૩ શૈક્ષણિક વર્ષ

OBESERVATION BY THE COMMITTEE

1) The college building is fully equipped with all requisite labs and workshops
2) The college building is fully equipped with firefighting facilities
3) All student and faculty cells and committees are formed
4) DA of 105% is being paid
5) Service books are maintained regularly
6) The college does not have any admission since last 3 years
7) The faculty student ratio is maintained as per COA

CONDITION AND RECOMMENDATION FOR CONTINUING WITH THE ACADEMIC SHEDULE OF THE COLLEGE

1) A full time principal needs to be appointed
2) Requisite books needs to be maintained as per COA norms
3) VNSGU ordinance 69A & 69B to be followed
4) COA regulations and guidelines to be followed

Name	Sign
1. Hitendrasinh Yashvantsinh Kharvasiya	
2. Dr.Joshi Snehal Kiranbhai	
3. Dr.Singaraju Srinivasa Rao	
4. Dr.Parulben Kishorkant Vadgama	
5. Sharma Sanket Lalitkumar	
6. Dr. Ashoksinh Vijaysinh Solanki	
7. Dr.Arpit Ramray Dave	
8. Dr.Seema Ojas Joshi	
9. Dr.Ravi Madhukant Gulati	
10. Dr.Kalpeshkumar Kanjibhai Tandel	
11. Dr.Jatin Mahendrabhai Desai	
12. Mr.Bhavin Ashokbhai Patel	
13. Mr.Dharmesh Rameshbhai Juremalani	

વીર નર્મદ દક્ષિણ ગુજરાત યુનિવર્સિટી
સેવા – સજ્જનાલય રોડ, નાનુ, સુરત

કોલેજોએ આપવાની અને સ્થાનિક તપાસ સમિતિએ ચકાસવાની માહિતી માટેનું નિયત પત્રક

દરેક ડીગ્રી પ્રોગ્રામ માટે અલગથી આ ફોર્મ ભરવું

વિજ્ઞાન વિદ્યાશાખા

(1) કોલેજનું નામ અને સરનામું : NIRMALABEN KISHORBHAI DESAI SCIENCE AND COMMERCE COLLEGE KILLA-PARDI

(2) ડિગ્રી–પ્રોગ્રામનું નામ : B.SC. CHEMISTRY

(3) આ ડિગ્રી પ્રોગ્રામમાં વિકલ્પોના નામ : PHYSICS, BOTANY

(4) વર્ગટીઠ સંખ્યા (< 60, > 100) : F. Y. 250, S. Y 118, T. Y. 64,

(5) વર્ગોની સંખ્યા : F. Y. 2 , S. Y. 2 , T. Y. 1,

(6) કુલ વિદ્યાર્થીઓની સંખ્યા2022-23 : F. Y. 250, S. Y 118, T. Y. 64, Total 432

(7) શૈક્ષણિક સ્ટાફ સંબંધિત માહિતી: (આ. શિક્ષણના વ્યાખ્યાતા અને ગ્રંથપાલ સહિત)

(A) વર્ગોની સંખ્યા તથા વિષયવાર કાર્યભાર

ક્રમ	વિષય	F. Y.		S.Y.		T.Y.		Total	
		કુલ વર્ગો	કુલ તાસ	કુલ વર્ગો	કુલ તાસ	કુલ વર્ગો	કુલ તાસ	કુલ વર્ગો	કુલ તાસ
1.	Language through literature	2	4	2	4	1	2	5	10
2.	Environmental studies	2	4	-	-	-	-	2	4
3.	Physics	2	8	1	6	-	-	3	14
4.	Chemistry	2	8	2	12	1	12	5	32
5.	Industrial Chemistry			2	4			2	4
6.	Dyes					1	2	1	2
7.	Mathematics	2	12					2	12
8.	Botany	2	8	1	6			3	14
9.	Physics practical	2	8	1	7.5			3	15.5
10	Chemistry practical	2	8	2	15	1	12	5	35
11	Botany practical	2	8	1	7.5			3	15.5
Total		-	68		62	-	28	34	158

(B) વિષય (વિભાગ)વાર અધ્યાપકોની સંખ્યા તથા કાર્યભાર (જો વિષય એક થી વધુ ડિગ્રી પ્રોગ્રામમાં ભણાવવામાં આવતો હોય તો તેવા દરેક ડિગ્રી પ્રોગ્રામમાં તેને સમાવવો.)

ક્રમાંક	અધ્યાપકનું નામ તથા નિમણૂંકનો પ્રકાર (કાયમી / કરાર આધારિત)	યુનિ. ની માન્યતાના પત્રની તારીખ અને નંબર (એક–એક નકલ બીડવી)	વર્ષ/ સેમેસ્ટર દીઠ કાર્યભાર (કુલ તાસ)			કુલ તાસ (૧૬) (એક કલાકનો 1 તાસ)
			પ્રથમ	દ્વિતિય	તૃતીય	
(I) વિષય Chemistry						
(1)	Dr. Tapansinh V. Parmar	Assistant Professor Date.08/12/2021 S(1)approval/286/19139/2021	2	2	2	6
(2)	Aakanksha U. Patel	Teaching AssistantS(1)approval/286/4125/2021	2	2	2	6
(3)	Hitali I Patel	Teaching AssistantS(1)approval/286/4125/2021	2	4	2	8
(4)	Krupa G. Prajapati	Teaching AssistantS(1)approval/286/4125/2021	2	4	3	9
(5)	Viral R Gajre	ADHOC	--	--	3	3
(II) વિષય Dyes						
(1)	Hitali I Patel	Teaching AssistantS(1)approval/286/4125/2021	--	--	1	1
(2)	Aakanksha U. Patel	Teaching AssistantS(1)approval/286/4125/2021	--	--	1	1
(III) વિષય: PHYSICS						

(1)	Vikram L Bharat	Assistant Professor Date.08/12/2021 S(1)approval/286/19139/2021	4	3	--	7
(2)	Surbhi A. Parmar	Teaching Assistant S(1) approval - 286/8037/2020	4	3	--	7
(IV) વિષય : BOTANY						
(1)	Dr. Mamta Singh Yaduvanshi	Assistant Professor Date.08/12/2021 S(1)approval/286/19139/2021	4	2		6
(2)	Vijaykumar Patil	Assistant Professor Date.08/12/2021 S(1)approval/286/19139/2021	4	2		6
(3)	Patel Dipal N.	ADHOC	--	2	--	2
(V) વિષય :ENVIRONMENTAL STUDIES						
(1)	Patel Dipal N.	ADHOC	4	--	--	4
(VI) વિષય :ENGLISH						
(૧)	Surati Nirav	ADHOC	4	4	2	10
(VII) વિષય: Mathematics						
(1)	Hiral G Patel	Visiting	12	--	--	12
(VIII) વિષય: Industrial Chemistry						
(1)	Viral R Gajre	ADHOC	--	4	--	4
(IX) વિષય: Chemistry Practical						

(1)	Dr. Tapansinh V. Parmar	Assistant Professor Date.08/12/2021 S(1)approval/286/19139/2021	--	--	12	12
(2)	Aakanksha U. Patel	Teaching AssistantS(1)approval/286/4125/2021	--	7.5	--	7.5
(3)	Hitali I Patel	Teaching AssistantS(1)approval/286/4125/2021	--	7.5	--	7.5
(4)	Krupa G. Prajapati	Teaching AssistantS(1)approval/286/4125/2021	4	--	--	4
(5)	Viral R Gajre	ADHOC	4	--	--	4
(X) વિષય: Physics Practical						
(1)	Vikram L Bharat	Assistant Professor Date.08/12/2021 S(1)approval/286/19139/2021	2	7.5		9.5
(2)	Surbhi A. Parmar	Teaching Assistant S(1) approval - 286/8037/2020	6	--	--	6
(XI) વિષય: Botany Practical						

(1)	Dr. Mamta Singh Yaduvanshi	Assistant Professor Date.08/12/2021 S(1)approval/286/19139/2021	2	2.5		4.5
(2) -	Vijaykumar Patil	Assistant Professor Date.08/12/2021 S(1)approval/286/19139/2021	4	2.5		6.5
(3)	Patel Dipal N.	ADHOC	2	2.5	--	4.5

(નોંધ : જરૂરિયાત અનુસાર કોષ્ટક લંબાવવું)

Note: 1. Workload of Professor having one Botany subject is less So workload of Environmental studies is given to Professor having one Botany subject.

(C) આ ડિગ્રી પ્રોગ્રામનો કુલ કાર્યભાર (તમામવિષયો સાથે) અને અધ્યાપકોની નિમણૂંકની માહિતી (શા.શિક્ષણના વ્યાખ્યાતા તથા ગ્રંથાલય સહિત) :

ક્રમ	વિષયનું નામ	જરૂરી અધ્યાપકોની સંખ્યા	યુનિવર્સિટી એપ્રુવ્ડ શિક્ષકોની સંખ્યા)	ખૂટતા શિક્ષકો
1	Chemistry	6	4	2
2	Physics	2	2	0
3	Botany	2	2	0
4	Physical Instructor	1	1	0
5	Librarian	1	1	0
6	Mathematics	Visiting		
7	English	Ad hoc		
8	Environmental Studies	Ad hoc		
Total		12	10	2

Librarian & Physical Instructor is common for both colleges J.P. Pardiwala Arts & Commerce College & N.K.Desai Science & Commerce College, Killa-Pardi

આ ડિગ્રી પ્રોગ્રામ માટે

(i) કાયમી જરૂરી અધ્યાપકોની કુલ સંખ્યા (તમામ વિષયો મળીને) : 12

(ii) યુનિવર્સિટી માન્ય સંપૂર્ણ લાયકાત ધરાવતા (Ph.D. / NET / SLET ની શરત પૂર્ણ થતી હોય તેવા) કુલ કાયમી અધ્યાપકોની સંખ્યા: 10

(iii) કાયમી નિમણૂકની ટકાવારી 83.33 % (iv) ખૂટતા કાયમી અધ્યાપકોની ટકાવારી 16.67 %

(માહિતીઅલગ શીટમાં આપવી)

(8) આચાર્યનું નામ : I/C Mr. Navroz D. Minocherhomji

(યુનિવર્સિટી માન્યતાના પત્ર-ની નકલ

બિડવી)

(9) શૈક્ષણિક તથા વહીવટી સ્ટાફને ચૂકવાતા પગાર સંબંધિતમાહિતી :

(i) પગાર ધોરણ : પાંચમુ /છઠું પગાર પંચ 6th pay

(ii) મોંઘવારી ભથ્થું % : 80 % (iii) ઘરભાડા ભથ્થું : 10 % (iv) (મો.ભ +ઘર ભાડા ભથ્થું) 90%

(v) ગ્રાન્ટ ઈન એઈડ કોલેજમાં ચૂકવાતાં(DA + HRA)ની ટકાવારી (%)_____176%_____

(vi) રેશિયો : (DA +HRA) : i.e.((iv) ÷(v)) : _____0.51_____

(10) ૨૫ કે તેથી વધુ કોલેજોએ ભાગ લીધો હોય તેવી યુનિવર્સિટી દ્વારા આયોજિત રમતગમતની હરિફાઈઓમાં ભાગ લેવાની માહિતી

(i) કોલેજોએ ભાગ લીધેલ હોઈ તેવી યુનિવર્સિટી આયોજિત રમતગમત-ની હરિફાઈઓ-ની સંખ્યા: 0

(ii) આ કોલેજોનાં વિદ્યાર્થીઓએ ભાગ લીધો હોય તેવી હરિફાઈઓની સંખ્યા: 0

(Please Provide on a Separate Sheet the list of events in which the college took Part)

(11) ૨૫ કે તેથી વધુ કોલેજોએ ભાગ લીધો હોય તેવી યુવક મહોત્સવની હરીફાઈમાં ભાગ લીધો હોય તેની માહિતી

(i) યુનિવર્સિટી દ્વારા આયોજિતહરિફાઈઓની સંખ્યા : 0

(ii)આ કોલેજે ભાગ લીધો હોય તેવી હરિફાઈ-ની સંખ્યા : 0

(આ કોલેજે ભાગ લીધેલ હોય તેવી હરિફાઈની યાદી અલગથી બિડવી)

(12) વહીવટી સ્ટાફ સંબંધિતમાહિતી (પ્રયોગશાળાના સ્ટાફ સહિત)
નિમાયેલ/ જરૂરી

(i) હેડ ક્લાર્કની સંખ્યા : _____1___/_____1_____

(ii) સિનિયર ક્લાર્કની સંખ્યા : _____0_____/____0_____

(iii) જુનિયર ક્લાર્કની સંખ્યા: _____1_____/_____1____

(iv) સેવકોની સંખ્યા: _____3___/___3_____

(v) અન્ય(સ્પષ્ટતા કરવી) Lab Assistant :_____2/2_____

કુલ: _7_/_7_

ટકાવારી : ____100%_____

(13) યુનિવર્સિટીને જોડાણની ફી તથા અન્ય ફી ચૂકવ્યા અંગેની માહિતી

(i) આ ડિગ્રી પ્રોગ્રામની કુલ જોડાણ અરજી ફી:-20000

(i) રીસીપ્ટ નંબર. 20551તથા તારીખ : 29-09-2021

(તમામ રીસીપ્ટની એક એક નકલ બિડવી)

(ii) વિદ્યાર્થીદીઠ જોડાણ ફી : 247632

(a) વિદ્યાર્થીઓની સંખ્યા : 268 (b) વિદ્યાર્થીદીઠ રકમ : 924

(c) કુલ રકમ :247632

(તમામ રીસીપ્ટની એક એક નકલ બિડવી)

(iii) યુનિવર્સિટી કેમ્પસ ડેવેલોપમેન્ટ ફી :
(a) વિદ્યાર્થીઓની સંખ્યા : 268 (b) વિદ્યાર્થીદીઠ રકમ : 50

(c) કુલ રકમ : 13400

(તમામ રીસીપ્ટની એક એક નકલ બિડવી)

(iv) સ્પોર્ટસ ડેવેલોપમેન્ટ ફી:

(a) વિદ્યાર્થીઓની સંખ્યા : 268 (b) વિદ્યાર્થીદીઠ રકમ : 20

(c) કુલ રકમ :5360

(તમામ રીસીપ્ટની એક એક નકલ બિડવી)

(v) યુનિવર્સિટી સ્પોર્ટસ્એન્ડ કલ્ચરલ એકટીવીટી ફી :

(a) વિદ્યાર્થીઓની સંખ્યા : 268 (b) વિદ્યાર્થીદીઠ રકમ : 20

(c) કુલ રકમ :5360 (તમામ રીસીપ્ટની એક એક નકલ બિડવી)

(14) બોનસ/પેનલ્ટી પોઈન્ટ સંબધિતમાહિતી :

(i) સ્ટાફરૂમની સાથે વોશરૂમ ની વ્યવસ્થા :	છે/ નથી છે
(ii) સ્ટાફરૂમ / કેમ્પસમાં વાઈફાઈની વ્યવસ્થા :	છે/ નથી છે
(iii) વિદ્યાર્થીનીઓ માટે કોમનરૂમની વ્યવસ્થા :	છે/ નથી છે
(iv) ગ્રંથાલયમાં અલગ વાંચન માટેનો રૂમ :	છે/ નથી છે
(v) રમત ગમતનું મેદાન :	છે/ નથી છે
(vi) પ્રયોગશાળામાં જરૂર મુજબના સાધનોની ઉપલબ્ધી : (ઉપલબ્ધ સાધનોની યાદી પ્રયોગશાળા માટે બિડવી)	છે/ નથી છે
(vii) કોલેજ જે મકાન/ કેમ્પસમાં ચાલે છે તેના માલીક કે આ યુનિ. સાથે સંલગ્ન નહી હોય તેવી સંસ્થા ચાલે છે કે કેમ ? (જો જવાબ 'હા' હોય તો પેરા- 12 ના અન્ય અવલોકનોમા વિગતો આપવી)	હા / ના હા
(viii) સેવાપોથીમા નિયમિત નોંધ કરવામાં આવે છે. અને O.69 (A & B) ની જોગવાઈઓનું પાલન થાય છે.	હા / ના ના
(ix) સેમિનાર/કોન્ફરન્સ માટે ડયુટી લીવ આપવામા આવે છે.?	હા / ના હા

(x) યુનિવર્સિટીના કામ અર્થે ડ્યુટી લીવ આપવામાં આવે છે. ? હા/ ના હા

(xi) મેનરટી-નીટી / પેટરનીટી લીવ આપવામાં આવે છે ? હા/ ના હા

(xii) એન્રોલમેન્ટની કાર્યવાહી પૂર્ણ થયેથી વિદ્યાર્થીઓની ઓરીજીનલ માર્કશીટ તથા સર્ટીફીકેટ પરત આપવામાં આવે છે. હા/ ના હા

(xiii) એન્ટી રેગીંગ સમિતિ રચાયેલ છે ? હા/ ના હા

(xiv) જાતીય ત્રાસણી રોકવા માટે સેલની રચના કરવામાં આવી છે. હા/ ના હા

(xv) યુનિવર્સિટીએ નિયત કર્યા સિવાયનીઅન્ય ફી લેવામાં આવે છે ? હા/ ના ના

(xvi) વિદ્યાર્થીઓને પ્રોસ્પેકટર્સ આપવામાં આવે છે ? હા/ ના ના

(xvii) પ્રોસપેકટર્સની કિમત જણાવો. રૂા. _____

(15) બોનસ / પેનલ્ટી પોઈન્ટ મળી શકે તેના અન્ય મુદ્દાઓ / અવલોકનો :
(ઉ.દા.તરીકે(૧)કોલેજ જે મકાન/ કેમ્પસમાં ચાલે છે તેમા શાળા કે આ યુનિ. સાથે સંલગ્ન નહી હોય તેવી સંસ્થા ચાલે છે કે કેમ તેની માહિતી(૨)વિદ્યાર્થી / સ્ટાફ માટે ગ્રંથાલય / પ્રયોગશાળા/ કેમ્પસ/પી.એચ. વગેરેમાં વિદ્યાર્થીઓને મળવી જોઈતી સુવિધાનો અભાવ અથવા વધારાની સુવિધા વગેરે)

1.J. P. PARDIWALA ARTS AND COMMERCE COLLEGE

2.BRJP ENGLISH MEDIUM SCHOOL

(16) સદરઅભ્યાસક્રમનું રાજય સરકારના શિક્ષણ વિભાગ, ગાંધીનગર તરફથી પ્રસિધ્ધ થયેલ છેલ્લામાં છેલ્લા જાહેરનામાની નકલ આપવી.

આથી અમો પ્રમાણિત કરીએ છીએ કે ઉપર જણાવેલ માહિતી અમારી જાણ મુજબ અને ઉપલબ્ધ આધારો મુજબ સાચી અને ખરી છે.

આચાર્યની સહી
(નામ તથા સિક્કો)

For. S. A. Patel
I/c Principal
Shri N.K. Desai Science College
Killa-Pardi, Dist. Valsad-396125

શ્રી એન.કે. દેસાઈ સાયન્સ કોલેજ કિલ્લા પારડી

સંચાલક મંડળના પ્રતિનિધિની સહી
(નામ અને સિક્કો)

PRESIDENT
Pardi Education Society,
Killa-Pardi, (Dist.Bulsar)
Hemen-bhai J. Desai

PARDI EDUCATION SOCIETY
KILLA-PARDI

શરતો.:

૧.કાયમી ધોરણે આચાર્ય ની નીમણુક કરવી.

૨. યુ.જી.સી અને યુનિવર્સિટીના ધારા ધોરણ મુજબ કેમેસ્ટ્રી-૬, ફિઝીક્સ-૧ ,લાયબ્રેરીયન- ૧ ,ફિઝીકલ ઈન્સ્ટ્રકટર- ૧ ની કાયમી ધોરણે નિમણુક કરવી.

૩. વિદ્યાર્થીઓની સંખ્યાના આધારે જરૂરી પુસ્તકો , જરનલ રેફરન્સ બૂક, ગ્લાસવેર, અને સાધનો અને કેમીકલ વસાવવા.

૪. ફાયર સેફટી માટે સક્ષમ અધિકારી પાસેથી NOC મેળવવી.

૫. અધ્યાપકો તથા બિનશૈક્ષણિક કર્મચારીને UGC તથા સરકારના વખતો વખતના ધારા ધોરણ મુજબ પગાર ચૂકવવો.

૬. કાયમી આધ્યાપકોની સેવાપોથી બનાવવી.

૭. બોટની લેબમાં માઇક્રોપમાં પોઇંટર વાળા આઈપીસ વસાવવું

૮. યુનિવર્સિટીની ઓર્ડિનન્સ 69-A અને 69-B નું પાલન કરવું

અમો, નીચે મુજબના સમિતિના સભ્યોએ ઉપરોકત માહિતીની ચકાસણી કરી છે અને ઉપલબ્ધ આધારો મુજબ તે સાચી અને ખરી છે. ઉપરોકત માહિતી અને અવલોકનોના આધારે અમો સદર ડિગ્રી પ્રોગ્રામ માટે સંસ્થાની જોડાણની અરજી ગ્રાહય રાખી નીચેના સમયગાળા માટે ~~મળું/ ચાલુ~~ / તથા ~~વધારાનું~~ કાયમી જોડાણ આપવા ભલામણ કરીએ છીએ / ~~કરતાં નથી~~.

સમય ગાળો : ૨૦૨૨-૨૩

નામ : સહિ

(1) Dr.Bhavinkumar R. Naik Online હાજર

(2) Dr. Nimesh J. Mali ગેરહાજર

(3) Prin.Dr.Bhadreshkumar H. Parmar Online હાજર

(4) Dr. Mahendrasinh B. Mahida Online હાજર

(5) Dr.Mayuri C. Rathod Onlineહાજર

(6) Dr. Priti V. Tandel Onlineહાજર

Meeting ID	Topic	Start Time	End Time	User Email	Duration (Minutes)	Participants
87672091844	Online LIC for Continue Affiliation - Nirmalaben Kishorbhai Desai Science College Valsad	02/14/2022 12:07:18 PM	02/14/2022 01:41:54 PM	webinar6@vnsgu.ac.in	95	20
Name (Original Name)	User Email	Total Duration (Minutes)	Guest			
VNSGU UNIVERSITY	webinar6@vnsgu.ac.in	95	No			
N K DESAI SCIENCE & COMMERCE COLLEGE KILLA PARDI		93	Yes			
Dr. Mayuri Rathod		75	Yes			
PRITI TANDEL		148	Yes			
Tapansinh Parmar	tapansinhparmar06@gmail.com	1	Yes			
Dipesh Shah		68	Yes			
Nidhi Rathod		7	Yes			
Prin. Dr Bhavin Naik		13	Yes			
Harshvati c patel (Harshvati c patel)		68	Yes			
Hemant Desai		60	Yes			
Dell		58	Yes			
HP		55	Yes			
Principal GSC#Valod		54	Yes			
Mukesh Mahida	mbmahida@yahoo.com	40	Yes			
Prin. Bhavin Naik		55	Yes			

વીર નર્મદ દક્ષિણ ગુજરાત યુનિવર્સિટી
ઉમરા નવાપરા રોડ, પો. બુધેલ

યુનિવર્સિટી કાર્યાલય તા.30-03-2022
બાબત...07.....પરિશિષ્ટ-07

કોલેજોએ આપવાની અને સ્થાનિક તપાસ સમિતિએ ચકાસવાની માહિતી માટેનું નિયત પત્રક

દરેક ડીગ્રી પ્રોગ્રામ માટે અલગથી આ ફોર્મ ભરવું

(બી. સી. એ. અને બી.એસસી. (કોમ્પ્યુટર સાયન્સ) અભ્યાસક્રમ માટે)

(1) કોલેજનું નામ અને સરનામું : IQRA BCA COLLEGE,
DAHEJAM,DAHEJ ROAD, BHARUCH

(2) ડિગ્રી–પ્રોગ્રામનું નામ : BCA

(3) આ ડિગ્રી પ્રોગ્રામમાં વિકલ્પો (Specialization)ના નામ : COMPUTER APPLICATION(COMPUTER SCIENCE)

(4) વર્ગદીઠ સંખ્યા (< 60, > 100) : <60

(5) વર્ગોની સંખ્યા : F. Y. = 1 , S. Y. = 1, T. Y. = 1

(6) કુલ વિદ્યાર્થીઓની સંખ્યા : F. Y. = 60, S. Y. = 36, T. Y. = 22 , Total = 118

(7) શૈક્ષણિક સ્ટાફ સંબંધિત માહિતી : (શા. શિક્ષણના વ્યાખ્યાતા અને ગ્રંથપાલ સહિત)

(A) વર્ગોની સંખ્યા તથા વિષયવાર કાર્યભાર

ક્રમ	વિષય	F. Y.		S.Y.		T.Y.		Total	
		કુલ વર્ગો	કુલ તાસ	કુલ વર્ગો	કુલ તાસ	કુલ વર્ગો	કુલ તાસ	કુલ વર્ગો	કુલ તાસ
1.	Computer Application	1	25	1	25	1	25	3	75
2.	Comm. skill	1	3	0	-	0	-	1	03
3.	Maths	1	3	0	-	0	-	1	03
4.	stats	0	-	1	3	0	-	1	03
કુલ									

IQRA B.C.A. COLLEGE DAHEJAM DAHEJ ROAD BHARUCH-392012
Reg.B-930
Dated
ph.273483
653887

(B) વિષય (વિભાગ)વાર અધ્યાપકોની સંખ્યા તથા કાર્યભાર (જો વિષય એક થી વધુ ડિગ્રી પ્રોગ્રામમાં ભણાવવામાં આવતો હોય તો તેવા દરેક ડિગ્રી પ્રોગ્રામમાં તેને સમાવવો.)

ક્રમાંક	અધ્યાપકનું નામ તથા નિમણૂંકનો પ્રકાર (કાયમી / કરાર આધારિત)	યુનિ. ની માન્યતાના પત્રની તારીખ અને નંબર	વર્ષ/ સેમેસ્ટર દીઠ કાર્યભાર (કુલ તાસ)			કુલ તાસ (તાસના કલાકો) (પ્રેકટિકલના 2 કલાકો = એક કલાકનો 1 તાસ)
			પ્રથમ	દ્વિતિય	તૃતીય	
Subjects: ET & IT, PHP, OS-I, SM, IS, OS-II						
(1)	Divyesh R Jadav	S(1)/(Manyata-181-A)/9879/2014, Dt:14/08/2014	1st sem - 6	3rd sem - 4	5th sem - 4	14
			2nd sem - 8	4th sem - 3	6th sem - 2	13
Subjects: DBMS, OB, SE-1, VB.NET, RDBMS, ASP.NET						
(2)	Tasneem Gandhi	S(1)/(Manyata-181-A)/12498/2012, Dt:29/11/2012	1st sem - 0	3rd sem - 9	5th sem - 5	14
			2nd sem - 8	4th sem - 5	6th sem - 2	15
Subjects: MATHEMATICS, CPPM , ADV.C , OPP, JAVA,						
(3)	Nair Sneha N	S(1)/(Manyata-181-A)/9879/2014, Dt:14/08/2014	1st sem - 9	3rd sem - 5	5th sem - 0	14
			2nd sem - 8	4th sem - 5	6th sem - 02	15

(C:) આ ડિગ્રી પ્રોગ્રામનો કુલ કાર્યભાર (તમામ વિષયો સાથે) અને અધ્યાપકોની નિમણૂંક-ની માહિતી (શા.શિક્ષણના વ્યાખ્યાન તથા ગ્રંથાલય સહિત) :

ક્રમ	વિષયનું નામ	જરૂરી અધ્યાપકોની સંખ્યા	યુનિવર્સિટી એપ્રુવ્ડ શિક્ષકોની સંખ્યા	ખૂટતા શિક્ષકો
1	શારીરીક શિક્ષણ	1	0	1
2	ગ્રંથાલય	1	0	1
3	Computer Application	4	3	1
.				
.				
.				
.				

આ ડિગ્રી પ્રોગ્રામ માટે

(i) કાયમી જરૂરી અધ્યાપકોની કુલ સંખ્યા (તમામ વિષયો મળીને) : 04

(ii) યુનિવર્સિટી માન્ય સંપૂર્ણ લાયકાત ધરાવતા (Ph.D. / NET / SLET ની શરત પૂર્ણ થતી હોય તેવા) કુલ કાયમી અધ્યાપકોની સંખ્યા : 0

(iii) કાયમી નિમણૂકની ટકાવારી : 75% (iv) ઘટતા કાયમી અધ્યાપકોની ટકાવારી : 25 %

(માહિતી અલગ શીટમાં આપવી)

(8) આચાર્યનું નામ (Incharge) : MR. DIVYESH R JADAV

(યુનિવર્સિટી માન્યતાના પત્રની નકલ બિડવી)

(9) શૈક્ષણિક તથા વહીવટી સ્ટાફને ચૂકવાતા પગાર સંબંધિત માહિતી :

(i) પગાર ધોરણ : પાંચમુ / છઠું પગાર પંચ : 6th pay scale

(ii) મોંઘવારી ભથ્થું % : 113 (iii) ઘરભાડા ભથ્થું : % : 10 (iv) (મો.ભ + ઘર ભાડા ભથ્થું) % : 123

(v) ગ્રાન્ટ ઈન એઈડ કોલેજમાં ચૂકવાતાં (DA + HRA) ની ટકાવારી (%) : NA

(vi) રેશિયો : (DA +HRA) : i.e. ((iv) ÷ (v)) : _____

(10) ૨૫ કે તેથી વધુ કોલેજોએ ભાગ લીધો હોય તેવી યુનિવર્સિટી દ્વારા આયોજિત રમતગમતની હરિફાઈઓમાં ભાગ લેવાની માહિતી

(i) કોલેજોએ ભાગ લીધેલ હોઈ તેવી યુનિવર્સિટી આયોજિત રમતગમતની હરિફાઈઓની સંખ્યા : _____

(ii) આ કોલેજોનાં વિદ્યાર્થીઓએ ભાગ લીધો હોય તેવી હરિફાઈઓની સંખ્યા : _____

(Please Provide on a Separate Sheet the list of events in which the college took Part)

(11) ૨૫ કે તેથી વધુ કોલેજોએ ભાગ લીધો હોય તેવી યુવક મહોત્સવની હરીફાઈમાં ભાગ લીધો હોય તેની માહિતી

(i) યુનિવર્સિટી દ્વારા આયોજિત હરિફાઈઓની સંખ્યા : _____

(ii) આ કોલેજે ભાગ લીધો હોય તેવી હરિફાઈની સંખ્યા : _____

(આ કોલેજે ભાગ લીધેલ હોય તેવી હરિફાઈની યાદી અલગથી બિડવી)

(12) વહીવટી સ્ટાફ સંબંધિત માહિતી (પ્રયોગશાળાના સ્ટાફ સહિત)

	નિમાયેલ	/ જરૂરી
(i) હેડ ક્લાર્કની સંખ્યા :	1	/ 1
(ii) સિનિયર ક્લાર્કની સંખ્યા :	0	/ 0
(iii) જુનિયર ક્લાર્કની સંખ્યા :	0	/ 0
(iv) સેવકોની સંખ્યા :	2	/ 2
(v) અન્ય (Lab Incharge) :	1	/ 1
કુલ .	4	/ 4

ટકાવારી : 100 %

(13) યુનિવર્સિટીને જોડાણની ફી તથા અન્ય ફી ચૂકવ્યા અંગેની માહિતી

(i) આ ડિગ્રી પ્રોગ્રામની કુલ જોડાણઅરજી ફી 20,000/-

(i) રીસીપ્ટ નંબર. 20940 તથા તારીખ : 30/09/2021

(તમામ રીસીપ્ટની એક એક નકલ બિડવી)

(ii) વિદ્યાર્થીદીઠ જોડાણ ફી :

(a) વિદ્યાર્થીઓની સંખ્યા : 118 (b) વિદ્યાર્થીદીઠ રકમ : 1320

(c) કુલ રકમ : 1,55,760/- Receipt no: 38265 , Date: 30/09/2021

(તમામ રીસીપ્ટની એક એક નકલ બિડવી)

(iii) યુનિવર્સિટી કેમ્પસ ડેવેલોપમેન્ટ ફી :

(a) વિદ્યાર્થીઓની સંખ્યા : 236 (b) વિદ્યાર્થીદીઠ રકમ : 20

(c) કુલ રકમ : 4,720

(તમામ રીસીપ્ટની એક એક નકલ બિડવી)

(iv) સ્પોર્ટસ ડેવેલોપમેન્ટ ફી :

(a) વિદ્યાર્થીઓની સંખ્યા : 236 (b) વિદ્યાર્થીદીઠ રકમ : 50

(c) કુલ રકમ : 11,800

(તમામ રીસીપ્ટની એક એક નકલ બિડવી)

(v) યુનિવર્સિટી સ્પોર્ટસ એન્ડ કલ્ચરલ એકટીવીટી ફી :

(a) વિદ્યાર્થીઓની સંખ્યા : 236 (b) વિદ્યાર્થીદીઠ રકમ : 20

(c) કુલ રકમ : 4,720

(તમામ રીસીપ્ટની એક એક નકલ બિડવી)

(14) બોનસ/પેનલ્ટી પોઈન્ટ સંબધિત માહિતી :

(i) સ્ટાફરૂમની સાથે વોશરૂમ ની વ્યવસ્થા	છે / નથી	છે
(ii) સ્ટાફરૂમ / કેમ્પસમાં વાઈફાઈની વ્યવસ્થા	છે / નથી	છે
(iii) વિદ્યાર્થીનીઓ માટે કોમનરૂમની વ્યવસ્થા	છે / નથી	છે
(iv) ગ્રંથાલયમાં અલગ વાંચન માટેનો રૂમ :	છે / નથી	છે
ગ્રંથાલયમાં ઉપલબ્ધ પુસ્તકોની સંખ્યા :		1858
(v) રમત ગમતનું મેદાન :	છે / નથી	છે
(vi) પ્રયોગશાળામાં જરૂર મુજબના સાધનોની ઉપલબ્ધી : (ઉપલબ્ધ સાધનોની યાદી પ્રયોગશાળા માટે બિડવી)	છે / નથી	છે
(vii) કોલેજ જે મકાન/ કેમ્પસમાં ચાલે છે તેમા શાળા કે આ યુનિ. સાથે સંલગ્ન નહી હોય તેવી સંસ્થા ચાલે છે કે કેમ ? (જો જવાબ ' હા ' હોય તો પેરા– ૧૫ માં અન્ય અવલોકનોમાં વિગતો આપવી.)	હા / ના	ના
(viii) સેવાપોથીમાં નિયમિત નોંધ કરવામાં આવે છે. અને O.69 (A & B) ની જોગવાઈઓનું પાલન થાય છે.	હા / ના	હા
(ix) સેમિનાર/ કોન્ફરન્સ માટે ડયુટી લીવ આપવામાં આવે છે. ?	હા / ના	હા
(x) યુનિવર્સિટીના કામ અર્થે ડયુટી લીવ આપવામાં આવે છે. ?	હા / ના	હા
(xi) મેનરટીનીટી / પેટરનીટી લીવ આપવામાં આવે છે ?	હા / ના	હા
(xii) એન્રોલમેન્ટની કાર્યવાહી પૂર્ણ થયેથી વિદ્યાર્થીઓની ઓરીજીનલ માર્કશીટ તથા સર્ટીફીકેટ પરત આપવામાં આવે છે.	હા / ના	હા
(xiii) એન્ટી રેગીંગ સમિતિ રચાયેલ છે ?	હા / ના	હા
(xiv) જાતીય સતામણી રોકવા માટે સેલની રચના કરવામાં આવી છે.	હા / ના	હા
(xv) યુનિવર્સિટીએ નિયત કર્યા સિવાયની અન્ય ફી લેવામાં આવે છે ?	હા / ના	ના
(xvi) વિદ્યાર્થીઓને પ્રોસ્પેકટર્સ આપવામાં આવે છે ?	હા / ના	હા
(xvii) પ્રોસપેકટર્સની કિમત જણાવો.	free	
(xviii) વિદ્યાર્થી સંઘ પ્રતિનિધિ (SRC) ના હિસાબો ઓડિટ થયેલ છે કે નહી ?	હા / ના	ના
(xix) ગત વર્ષે જોડાણ માટે યુનિવર્સિટી દ્વારા જણાવેલ શરતોની સંખ્યા અને આ શરતો પૈકી પરિપાલન થયેલ શરતોની સંખ્યા (પુરાવાનું બિડાણ જોડવું)		04 01
(xx) AAA નું ઓડિટ થયેલ છે ?	હા / ના	ના
(xxi) કન્યા છાત્રાલય છે કે નહી ?	હા / ના	ના
(xxii) કુમાર છાત્રાલય છે કે નહી ?	હા / ના	ના

(15) બોનસ / પેનલ્ટી પોઈન્ટ મળી શકે તેના અંન્ય મુદ્દાઓ / અવલોકનો :
(ઉ.દા. તરીકે (૧) કોલેજ જે મકાન/ કેમ્પસમાં ચાલે છે તેમા શાળા કે આ યુનિ. સાથે સંલગ્ન નહી હોય તેવી સંસ્થા ચાલે છે કે કેમ તેની માહિતી (૨) વિદ્યાર્થી / સ્ટાફ માટે ગ્રંથાલય / પ્રયોગશાળા/ કેમ્પસ/પી.એફ. વગેરેમાં વિદ્યાર્થીઓને મળવી જોઈતી સુવિધાનો અભાવ અથવા વધારાની સુવિધા વગેરે)

૧. હાલમાં ઇન્ચાર્જ આચાર્ય તરીકે દિવ્યેશ આર. જાદવ કાર્યરત છે.

૨. કેમ્પસમાં પ્રથમ માળે આઈ.ટી.આઈ ચાલે છે.

૩. ગરીબ વિદ્યાર્થી ને સંસ્થા તરફથી આર્થિક સહાય આપવામાં આવે છે.

૪. B.C.A અને SCIENCE કોલેજ માટે એક જ કોમન લાયબ્રેરી છે.

૫. અંગ્રજી માં મુલાકાતી અધ્યાપક દ્વારા કાર્ય ચાલે છે.

૬. બધા વર્ગખંડમાં પ્રેક્ટિકલ માટે પ્રોજેકેટર ની વ્યવસ્થા આપવામાં આવે છે.

૭. ૬૦ MBPS ઈન્ટરનેટની વ્યવસ્થા, કોમ્પ્યુટર લેબ અને કેમ્પસમાં WIFI આપવામાં આવે છે.

૮. સંસ્થા દ્વારા સ્ટાફના ખાતામાં પૂરો પગાર નાખવામાં આવે છે જેમાથી અમુક રકમ સંસ્થા દ્વારા પરત લેવામાં આવે છે.

(16) સદર અભ્યાસક્રમનું રાજય સરકારના શિક્ષણ વિભાગ, ગાંધીનગર તરફથી પ્રસિધ્ધ થયેલ છેલ્લાંમાં છેલ્લા જાહેરનામાની નકલ આપવી.

આથી અમો પ્રમાણિત કરીએ છીએ કે ઉપર જણાવેલ માહિતી અમારી જાણ મુજબ અને ઉપલબ્ધ આધારો મુજબ સાચી અને ખરી છે.

આચાર્યની સહી

I/C PRINCIPAL
IQRA B.C.A. COLLEGE
DAHEGAM, DAHEJ ROAD,
BHARUCH-392 012.
(નામ તથા સિક્કો)

સંચાલક મંડળના પ્રતિનિધિની સહી

IQRA B.C.A. COLLEGE DAHEGAM, DAHEJ ROAD BHARUCH-392012 Reg.O-930 Date: Ph.223483 653882

(નામ અને સિક્કો)

અંજુમને ઇમદાદુલ મુરલીમીન સંચાલીત ઇકરા બીસીએ કોલેજના ચાલુ જોડાણ અંગેની ભલામણ માટેની શરતો સાથેનો અહેવાલ

અમો, નીચે મુજબના સમિતિના સભ્યોએ ઉપરોકત માહિતીની ચકાસણી કરી છે અને ઉપલબ્ધ આધારો મુજબ તે સાચી અને ખરી છે. ઉપરોકત માહિતી અને અવલોકનોના આધારે અમો સદર ડિગ્રી પ્રોગ્રામ માટે સંસ્થાની જોડાણની અરજી પૂનઃ ચકાસણી બાદ નીચેના સમયગાળા માટે ~~નવું~~/ ચાલુ / ~~કાયમી~~ જોડાણ આપવા ભલામણ કરીએ છીએ / ~~કરતાં નથી~~.

સમય ગાળો : **June-2022 to June-2023**

શરતો :

૧. કાયમી આચાર્યની નિમણુંક કરવામાં આવે.

૨. યુનિવર્સિટી દ્વારા માન્યતા પ્રાપ્ત શારીરિક શિક્ષણના વ્યાખ્યાતા અને ગ્રંથપાલ્ ની નિમણુંક કરવામાં આવે.

૩. ફાયર સેફટી માટે રાજ્ય સકારના ધારા ધોરણ મુજબ સક્ષમ અધિકારીનું પ્રમાણપત્ર મેળવવું.

૪. યુનીવેર્સીટી દ્વારા માન્યતા પ્રાપ્ત ૧ કાયમી અધ્યાપકો નિમણુંક કરવામાં આવે.

૫. સ્ટાફ ગણને યુનિવર્સિટી/યુ.જી.સી. નાં નિયમ મૂજબ પગાર અને ભથ્થું આપવા. પગાર/ભથ્થા બેન્ક ખાતા દ્વારા જ ચૂકવવા. તેમાથી કોઈ પણ પ્રકારની રકમ પરત લેવી નહીં. તેમજ અગાઉ પરત લીધેલ રકમ તાત્કાલિક સ્ટાફને ચૂકવવામાં આવે જેની બાહેંધરી મંડળ દ્વારા લેખિતમાં આપવામાં આવે.

નામ :	સહી :
(1) Dr. Nitin M. Patel	____ Online_____
(2) Dr. Vimalbhai Shah	____ Online_____
(3) Dr. Bhadreshkumar H Parmar	_____AB_____
(4) Dr. Lalitkumar P Patel	____ Online_____
(5) Dr. S.M. Olpadkar	____ Online_____
(6) Shri Prakash C. Rana	____ Online_____
(7) Dr. Nitinbhai B Patel	____ Online_____
(8) Dr. Pritesh J Shah	____ Online_____
(9) Shri Nishant Modi	____ Online_____
(10) Shree Sanket Sharma	Online

Veer Narmad South Gujarat University, Surat

Point Calculation Table for Approval / Categorization of BCA institutes

No of Divisions 5

{A} Staff [45]

Sr. No	Parameter	Max Points	Requirement	Institute availibility	LIC Observation
1	Principal / Director	5	1	00	
2	Teachers	22	22	16.5	
3	Technical Staff	3	2	00	
4	Librarian	1	1	00	
5	Physical Instructor	1	1	00	
6	Clerical Staff Member	1		01	
7	Peons	1		01	
8	Salary				
	(A) 6th Pay	6	100% as on date	06	
	(B) DA	5	100% as on date	04	
	{B} Laboratory[25]				
9	Computers	10	60	10	
10	Servers	3	1	03	
11	Internet	3	Broadband	03	
12	Network	3	Structured	03	
13	Licensed Software				
	System Software	2	License	01	
	Application Software	2	License	01	
14	Printers	2	3	02	
	{C} Library[10]				
15	No of Books/Volume	2	>=2000	02	
16	No. of Tites	2	>=750	01	
17	No. of Magazines and newspapers	1	>=5	01	
18	No. of Journals	1	>=3	00	
19	Expenditure in Last Year	4	2% of collected fees	01	
	{D} Physical Infrastructure[20]				
20	No. of Class Rooms	5	3	05	
21	Calss Room Facilities	2	LCD with Internet	00	
22	Staff Room	2	with Computers & Freshroom	01	
23	Library	2	>=500 sq.ft	02	
24	Reading Hall	1	Separate Reading hall	01	
25	Girls Room	1	YES	01	
26	Playing Ground	1	YES	01	
27	Own Land	3	YES	03	
28	Own separate Building	3	YES	03	
			TOTAL:	73.5/100	

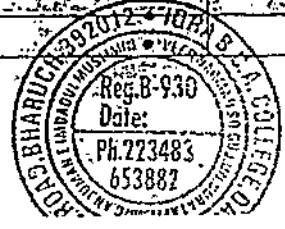

Meeting ID	Topic	Start Time	End Time	User Email	Duration (Minutes)	Participants
86931681257	Online LIC for Continue Affiliation - IQRA Science College Bharuch	02-09-2022 10:27	02-09-2022 12:00	webinar2@vnsgu.ac.in	94	22
Name (Original Name)	User Email	Total Duration (Minutes)	Guest			
VNSGU University	webinar2@vnsgu.ac.in	94	No			
lalit		57	Yes			
Principal# GSC Valod		10	Yes			
Nitin patel		65	Yes			
Shraddha Olpadkar		53	Yes			
Prin Dr. Nitin M. Patel		58	Yes			
Sanket sharma		18	Yes			
Dr. pratesh shah (iPhone)		4	Yes			
Prakash Rana	pc@vnsgu.ac.in	54	Yes			
Prof. Divyesh Jadaav		53	Yes			
Dr. pratesh shah		53	Yes			
Sanket Sharma-South Guj. (social media)		41	Yes			
Vimal Shah		5	Yes			

ઉધના – મગદલ્લા રોડ, વસુ. સુરત – ૩૯૪૫૦૭

કોલેજોએ આપવાની અને સ્થાનિક તપાસ સમિતિએ ચકાસવાની માહિતી માટેનું નિયત પત્રક

દરેક ડીગ્રી પ્રોગ્રામ માટે અલગથી આ ફોર્મ ભરવું

(બી. સી. એ. અને બી.એસસી. (કોમ્પ્યુટર સાયન્સ) અભ્યાસક્રમ માટે)

(1) કોલેજનું નામ અને સરનામું — IQRA SCIENCE COLLEGE, DAHEGAM ,DAHEJ ROAD, BHARUCH

(2) ડિગ્રી–પ્રોગ્રામનું નામ — BSC (CHEMISTRY)

(3) આ ડિગ્રી પ્રોગ્રામમાં વિકલ્પો (Specialization)ના નામ — CHEMISTRY

(4) વર્ગદીઠ સંખ્યા (< 60, > 100) — <75

(5) વર્ગોની સંખ્યા — . F.Y = 1 , S.Y = 1, T.Y = 1

(6) કુલ વિદ્યાર્થીઓની સંખ્યા — : F.Y. = 33, S.Y = 29, T.Y = 42 , Total = 104

(7) **શૈક્ષણિક સ્ટાફ સંબંધિત માહિતી : (શા. શિક્ષણના વ્યાખ્યાતા અને ગ્રંથપાલ સહિત)**

(A) **વર્ગોની સંખ્યા તથા વિષયવાર કાર્યભાર**

ક્રમ	વિષય	F. Y.		S.Y.		T.Y.		Total	
		કુલ વર્ગો	કુલ તાસ	કુલ વર્ગો	કુલ તાસ	કુલ વર્ગો	કુલ તાસ	કુલ વર્ગો	કુલ તાસ
1.	Chemistry	1	4+8	1	6+9	1	14+ 24	1	65
2.	Physics	1	4+8	1	6+6	1	-	1	24
3.	Botany	1	4+4	1	6+6	1	-	1	20
4.	Maths	1	06	1	09	1	-	1	15
5.	English	1	2	1	2	1	2	1	06
6.	Env/Energy	1	02	1	02	1	-	1	04
કુલ			42		52		40		134

PRINCIPAL
IQRA SCIENCE COLLEGE
BHARUCH

(B) વિષય (વિભાગ)વાર અધ્યાપકોની સંખ્યા તથા કાર્યભાર (જો વિષય એક થી વધુ ડિગ્રી પ્રોગ્રામમાં ભણાવવામાં આવતો હોય તો તેવા દરેક ડિગ્રી પ્રોગ્રામમાં તેને સમાવવો.)

ક્રમાંક	અધ્યાપકનું નામ તથા નિમણૂંકનો પ્રકાર (કાયમી / કરાર આધારિત)	યુનિ. ની માન્યતાના પત્રની તારીખ અને નંબર	વર્ષ/ સેમેસ્ટર દીઠ કાર્યભાર (કુલ તાસ)			કુલ તાસ (તાસના કલાકો) (પ્રેકટિકલના 2 કલાકો = એક કલાકનો 1 તાસ)
			પ્રથમ	દ્વિતિય	તૃતીય	
Subjects: Chemistry						
1	Ketan N Gandhi	(259)(3344/2021)	2+2	2+2	3+5	16
2	Nisha Ankleshwariya	(259)(3344/2021)	2+2	2+2	3+5	16
3	Master Zaheer	(259)(3344/2021)	0+2	1+2	4+8	17
4	Patel Shahina	(259)(3344/2021)	0+2	1+3	4+6	16
Subjects: Physics						
1	Vrjesh Gandhi	-	4+8	6+6	-	24
Subjects: MATHEMATICS						
1	Mrunalini parmar	-	6	9	-	15
Subjects: Botany						
1	Jadav Vaibhavi	-	2+4	3+6	-	15
2	Sali Rajshree	-	2+4	3+6	-	15
Subjects: English						
1	Patel Shabnam	-	2	2	2	6

I/C PRINCIPAL
IQ A SCIENCE COLLEGE
DAHEGAM, DAHEJ ROAD,
BHARUCH-392012

(C) આ ડિગ્રી પ્રોગ્રામનો કુલ કાર્યભાર (તમામ વિષયો સાથે) અને અધ્યાપકોની નિમણૂંક-ની માહિતી (શા.શિક્ષણના વ્યાખ્યાતા તથા ગ્રંથાલય સહિત) :

ક્રમ	વિષયનું નામ	જરૂરી અધ્યાપકોની સંખ્યા	યુનિવર્સિટી એપ્રુવ્ડ શિક્ષકોની સંખ્યા	ખૂટતા શિક્ષકો
1	શારીરિક શિક્ષણ	1	0	1
2	ગ્રંથાલય	1	0	1
3	Chemistry	4	4 (11 Month)	4
4	Physics	1.5	0	1.5
5	Botany	2	0	2
6	Maths	1	0	1
-		10.5	0	10.5

આ ડિગ્રી પ્રોગ્રામ માટે

(i) કાયમી જરૂરી અધ્યાપકોની કુલ સંખ્યા (તમામ વિષયો મળીને) . **10**

(ii) યુનિવર્સિટી માન્ય સંપૂર્ણ લાયકાત ધરાવતા (Ph.D. / NET / SLET ની શર્ત પૂર્ણ થતી હોય તેવા) કુલ કાયમી અધ્યાપકોની સંખ્યા : **0**

(iii) કાયમી નિમણૂકની ટકાવારી : **00 %** (iv) ઘટતા કાયમી અધ્યાપકોની ટકાવારી : **100 %**

(માહિતી અલગ શીટમાં આપવી)

(8) આચાર્યનું નામ (Incharge) : MR. Ketan N Gandhi

(યુનિવર્સિટી માન્યતાના પત્રની નકલ બિડવી)

(9) **શૈક્ષણિક તથા વહીવટી સ્ટાફને ચૂકવાતા પગાર સંબંધિત માહિતી :**

(i) પગાર ધોરણ . પાંચમુ / છઠું પગાર પંચ : -

(ii) મોધવારી ભથ્થું % : - (iii) ઘરભાડા ભથ્થું : % : - (iv) (મો.ભ + ઘર ભાડા ભથ્થું) % : -

(v) ગ્રાન્ટ ઈન એઈડ કોલેજમાં ચૂકવાતાં (DA + HRA) ની ટકાવારી (%) : **NA**

(vi) રેશિયો : (DA +HRA) : i.e. ((iv) ÷ (v)) : _____

(10) **૨૫ કે તેથી વધુ કોલેજોએ ભાગ લીધો હોય તેવી યુનિવર્સિટી દ્વારા આયોજિત રમતગમત-ની હરિફાઈઓમાં ભાગ લેવાની માહિતી**

(i) કોલેજોએ ભાગ લીધેલ હોઈ તેવી યુનિવર્સિટી આયોજિત રમતગમતની હરિફાઈઓની સંખ્યા : 00

(ii) આ કોલેજોનાં વિદ્યાર્થીઓએ ભાગ લીધો હોય તેવી હરિફાઈઓની સંખ્યા : 00

(Please Provide on a Separate Sheet the list of events in which the college took Part)

(11) **૨૫ કે તેથી વધુ કોલેજોએ ભાગ લીધો હોય તેવી યુવક મહોત્સવની હરીફાઈમાં ભાગ લીધો હોય તેની માહિતી**

(i) યુનિવર્સિટી દ્વારા આયોજિત હરિફાઈઓની સંખ્યા . 00

(ii) આ કોલેજે ભાગ લીધો હોય તેવી હરિફાઈની સંખ્યા 00

(આ કોલેજે ભાગ લીધેલ હોય તેવી હરિફાઈની યાદી અલગથી બિડવી)

I/C PRINCIPAL
K SCIENCE COLLEGE
DAHEJ GAM, DAHEJ ROAD,
TA BHUCH-392012

(12) વહીવટી સ્ટાફ સંબંધિત માહિતી (પ્રયોગશાળાના સ્ટાફ સહિત)

	નિમાયેલ	/ જરૂરી
(i) હેડ ક્લાર્કની સંખ્યા	0	/ 1
(ii) સિનિયર ક્લાર્કની સંખ્યા	1	/ 1
(iii) જુનિયર ક્લાર્કની સંખ્યા :	1	/ 1
(iv) સેવકોની સંખ્યા	2	/ 2
(v) અન્ય (Lab Incharge) :	2	/ 2
કુલ :	6	/ 7

ટકાવારી : 85.71 %

(13) યુનિવર્સિટીને જોડાણની ફી તથા અન્ય ફી ચૂકવ્યા અંગેની માહિતી

(i) આ ડિગ્રી પ્રોગ્રામની કુલ જોડાણઅરજી ફી 20000/-

(i) રીસીપ્ટ નંબર. 1176643 તથા તારીખ : 30/09/2021

(તમામ રીસીપ્ટની એક એક નકલ બિડવી)

(ii) વિદ્યાર્થીદીઠ જોડાણ ફી :

(a) વિદ્યાર્થીઓની સંખ્યા : 105 (b) વિદ્યાર્થીદીઠ રકમ : 924

(c) કુલ રકમ : 97020/- Receipt no: 38309 , Date: 30/11/2021

Receipt no: 1140486 , Date: 20/01/2021

(તમામ રીસીપ્ટની એક એક નકલ બિડવી)

(iii) યુનિવર્સિટી કેમ્પસ ડેવેલોપમેન્ટ ફી : 652/-

(a) વિદ્યાર્થીઓની સંખ્યા : 105 , (b) વિદ્યાર્થીદીઠ રકમ :50/-

(c) કુલ રકમ :5250/-

(તમામ રીસીપ્ટની એક એક નકલ બિડવી)

(iv) સ્પોર્ટ્સ ડેવેલોપમેન્ટ ફી :

(a) વિદ્યાર્થીઓની સંખ્યા : 105 (b) વિદ્યાર્થીદીઠ રકમ : 20/-

(c) કુલ રકમ : 2100/-

(તમામ રીસીપ્ટની એક એક નકલ બિડવી)

(v) યુનિવર્સિટી સ્પોર્ટર્સ એન્ડ કલ્ચરલ એકટીવીટી ફી :

(a) વિદ્યાર્થીઓની સંખ્યા : 105 (b) વિદ્યાર્થીદીઠ રકમ :20/-

(c) કુલ રકમ : 2100/-

(તમામ રીસીપ્ટની એક એક નકલ બિડવી)

I/C PRINCIPAL
IQBAL SCIENCE COLLEGE
DAHEGAM, DAHEJ ROAD,
BHARUCH-392012

(14) બોનસ/પેનલ્ટી પોઈન્ટ સંબધિત માહિતી :

(i) સ્ટાફરૂમનાં સાથે વોશરૂમ ની વ્યવસ્થા :	છે / નથી	છે
(ii) સ્ટાફરૂમ / કેમ્પસમાં વાઈફાઈની વ્યવસ્થા :	છે / નથી	છે
(iii) વિદ્યાર્થીનીઓ માટે કોમનરૂમની વ્યવસ્થા :	છે / નથી	છે
(iv) ગ્રંથાલયમાં અલગ વાંચન માટેનો રૂમ :	છે / નથી	છે
ગ્રંથાલયમાં ઉપલબ્ધ પુસ્તકોની સંખ્યા :		-------
(v) રમત ગમતનું મેદાન :	છે / નથી	છે
(vi) પ્રયોગશાળામાં જરૂર મુજબના સાધનોની ઉપલબ્ધી : (ઉપલબ્ધ સાધનોની યાદી પ્રયોગશાળા માટે બિડવી)	છે / નથી	છે
(vii) કોલેજ જે મકાન/ કેમ્પસમાં ચાલે છે તેમા શાળા કે આ યુનિ. સાથે સંલગ્ન નહી હોય તેવી સંસ્થા ચાલે છે કે કેમ ? (જો જવાબ ' હા ' હોય તો પેરા– ૧૫ માં અન્ય અવલોકનોમાં વિગતો આપવી.)	હા / ના	હા
(viii) સેવાપોથીમાં નિયમિત નોંધ કરવામાં આવે છે. અને O.69 (A & B) ની જોગવાઈઓનું પાલન થાય છે.	હા / ના	હા
(ix) સેમિનાર/ કોન્ફરન્સ માટે ડયુટી લીવ આપવામાં આવે છે. ?	હા / ના	હા
(x) યુનિવર્સિટીના કામ અર્થે ડયુટી લીવ આપવામાં આવે છે?	હા / ના	હા
(xi) મેનરટીનીટી / પેટરનીટી લીવ આપવામાં આવે છે ?	હા / ના	હા
(xii) એન્રોલમેન્ટની કાર્યવાહી પૂર્ણ થયેથી વિદ્યાર્થીઓની ઓરીજીનલ માર્કશીટ તથા સર્ટીફીકેટ પરત આપવામાં આવે છે.	હા / ના	હા
(xiii) એન્ટી રેગીંગ સમિતિ રચાયેલ છે ?	હા / ના	હા
(xiv) જાતીય સતામણી રોકવા માટે સેલની રચના કરવામાં આવી છે.	હા / ના	હા
(xv) યુનિવર્સિટીએ નિયત કર્યા સિવાયની અન્ય ફી લેવામાં આવે છે ?	હા / ના	ના
(xvi) વિદ્યાર્થીઓને પ્રોસ્પેકટર્સ આપવામાં આવે છે ?	હા / ના	હા
(xvii) પ્રોસપેકટર્સની કિંમત જણાવો.	free	
(xviii) વિદ્યાર્થી સંઘ પ્રતિનિધિ (SRC) ના હિસાબો ઓડિટ થયેલ છે કે નહી ?	હા / ના	ના
(xix) ગત વર્ષે જોડાણ માટે યુનિવર્સિટી દ્વારા જણાવેલ શરતોની સંખ્યા અને આ શરતો પૈકી પરિપાલન થયેલ શરતોની સંખ્યા (પુરાવાનું બિડાણ જોડવું)	08 04	
(xx) AAA નું ઓડિટ થયેલ છે ?	હા / ના	ના
(xxi) કન્યા છાત્રાલય છે કે નહી ?	હા / ના	ના
(xxii) કુમાર છાત્રાલય છે કે નહી ?	હા / ના	ના

PRINCIPAL
SENIOR COLLEGE
DAHEJ ROAD
UCH-392012

(15) બોનસ / પેનલ્ટી પોઈન્ટ મળી શકે તેના અન્ય મુદ્દાઓ / અવલોકનો :
(ઉ.દા. તરીકે (૧) કોલેજ જે મકાન/ કેમ્પસમાં ચાલે છે તેમા શાળા કે આ યુનિ. સાથે સંલગ્ન નહી હોય તેવી સંસ્થા ચાલે છે કે કેમ તેની માહિતી (૨) વિદ્યાર્થી / સ્ટાફ માટે ગ્રંથાલય / પ્રયોગશાળા/ કેમ્પસ/પી.એફ. વગેરેમાં વિદ્યાર્થીઓને મળવી જોઈતી સુવિધાનો અભાવ અથવા વધારાની સુવિધા વગેરે)

૧. હાલમાં ઇન્ચાર્જ આચાર્ય તરીકે ડૉ. કેતન ગાંધી કાર્યરત છે.

૨. કેમિસ્ટ્રી વિષયમાં ૪ ટીચિંગ આસી. છે. જેમનો કરાર ૦૮/૦૨/૨૦૨૨ ના રોજ પૂર્ણ થાય છે, જે મંડળ દ્વારા એડ-હોક ધોરણે 30/04/2022 સુધી લંબાવવામાં આવેલ છે.

૩. પ્રયોગશાળામાં કેમિસ્ટ્રી વિષયમાં ૨ અને ફીઝીક્સ વિષયમાં ૧ લેબ. આસી. છે.

૪. ગરીબ વિદ્યાર્થી ને સંસ્થા તરફથી આર્થિક સહાય આપવામાં આવે છે.

૫. B.C.A અને SCIENCE કોલેજ માટે એક જ કોમન લાયબ્રેરી છે.

૬. અંગ્રજીમાં મુલાકાતી અધ્યાપક દ્વારા કાર્ય ચાલે છે..

૭. વિદ્યાર્થી સંઘનું અલગ ખાતું છે.

૮. કેમ્પસમાં પ્રથમ માળે આઈ.ટી.આઈ ચાલે છે.

(16) સદર અભ્યાસક્રમનું રાજય સરકારના શિક્ષણ વિભાગ, ગાંધીનગર તરફથી પ્રસિધ્ધ થયેલ છેલ્લાંમાં છેલ્લા જાહેરનામાની નકલ આપવી.

આથી અમો પ્રમાણિત કરીએ છીએ કે ઉપર જણાવેલ માહિતી અમારી જાણ મુજબ અને ઉપલબ્ધ આધારો મુજબ સાચી અને ખરી છે.

આચાર્યની સહી

12-2-22

(નામ તથા સિક્કો)

CIPAL
NCE COLLEGE
, DAHEJ ROAD,
UCH-392012

સંચાલક મંડળના પ્રતિનિધિની સહી

(નામ અને સિક્કો)

અંજુમને ઇમદાદુલ મુસ્લીમીન સંચાલીત ઇકરા સાયન્સ કોલેજના ચાલુ જોડાણ અંગેની ભલામણ માટેની શરતો સાથેનો અહેવાલ

અમો, નીચે મુજબના સમિતિના સભ્યોએ ઉપરોકત માહિતીની ચકાસણી કરી છે અને ઉપલબ્ધ આધારો મુજબ તે સાચી અને ખરી છે. ઉપરોકત માહિતી અને અવલોકનોના આધારે અમો સદર ડિગ્રી પ્રોગ્રામ માટે સંસ્થાની જોડાણની અરજી પૂનઃ ચકાસણી બાદ નીચેના સમયગાળા માટે ~~નવું~~ ચાલુ / કાયમી જોડાણ આપવા ભલામણ કરીએ છીએ / ~~કરતાં નથી~~.

સમય ગાળો : **June-2022 to June-2023**

શરતો :

1. કાયમી આચાર્યની નિમણુંક કરવામાં આવે.
2. યુનિવર્સિટી દ્વારા માન્યતા પ્રાપ્ત દરેક વિષયના કાયમી અધ્યાપકો નિમણુંક કરવામાં આવે.
3. યુનિવર્સિટી દ્વારા માન્યતા પ્રાપ્ત શારીરિક શિક્ષણના વ્યાખ્યાતા અને ગ્રંથપાલ ની નિમણુંક કરવામાં આવે.
4. ફાયર સેફટી માટે રાજ્ય સકારના ધારા ધોરણ મુજબ સક્ષમ અધિકારીનું પ્રમાણપત્ર મેળવવું.

નામ :	સહી :
(1) Dr. Nitin M. Patel	____ Online_____
(2) Dr. Vimalbhai Shah	____ Online_____
(3) Dr. Bhadreshkumar H Parmar	_____AB_____
(4) Dr. Lalitkumar P Patel	____ Online_____
(5) Dr. S.M. Olpadkar	____ Online_____
(6) Shri Prakash C. Rana	____ Online_____
(7) Dr Nitinkumar B. Patel	____ Online_____
(8) Dr. Pratesh J Shah	____ Online_____
(9) Shree Nishant Modi	____ Online_ ___
(10) Shree Sanket Sharma	____ Online_____

Meeting ID	Topic	Start Time	End Time	User Email	Duration (Minutes)	Participants
86931681257	Online LIC for Continue Affiliation - IQRA Science College Bharuch	02-09-2022 10:27	02-09-2022 12:00	webinar2@vnsgu.ac.in	94	22
Name (Original Name)	User Email	Total Duration (Minutes)	Guest			
VNSGU University	webinar2@vnsgu.ac.in	94	No			
lalit		57	Yes			
Principal#;GSC Valod		10	Yes			
Nitin patel		65	Yes			
Shraddha Olpadkar		53	Yes			
Prin Dr. Nitin M. Patel		58	Yes			
Sanket sharma		18	Yes			
Dr. pratesh shah (iPhone)		4	Yes			
Prakash Rana	pc@vnsgu.ac.in	54	Yes			
Prof. Divyesh Jadaav		53	Yes			
Dr. pratesh shah		53	Yes			
Sanket Sharma-South Guj. (social media)		41	Yes			
Vimal Shah		5	Yes			

કાઉન્સિલ તા.૩૦-૦૩-૨૦૨૨

કોલેજોએ આપવાની અને સ્થાનિક તપાસ સમિતીએ ચકાસવાની માહિતી માટેનું નિયત પત્રક

દરેક ડિગ્રી પ્રોગ્રામ માટે અલગથી આ ફોર્મ ભરવું.

(૧) કોલેજનું નામ અને સરનામું : શ્રીમતી રાણીબેન માધાભાઇ ભાદરકા નર્સિંગ કોલેજ, પલસાણા, સુરત.

(૨) ડિગ્રી - પ્રોગ્રામનું નામ : બી. એસ.સી. નર્સિંગ

(3) આ ડિગ્રી પ્રોગ્રામમાં વિકલ્પો (Specialization) ના નામ : NA

(૪) વર્ગદિઠ સંખ્યા (<60, >100) : 60

(૫) વર્ગોની સંખ્યા : F.Y. 1 S.Y. 1 T.Y. --- F.Y. ---

(૬) કુલ વિદ્યાર્થીઓની સંખ્યા : F.Y. 60 S.Y. 17 T.Y. --- F.Y. ---

Total 77

(7) A : No. of Division and Subject wise workload :

Sr. No.	Subject	FY Semester 1		FY Semester 2		SY		TY		FY		TOTAL	
		Division	Hour	Division	Hour	Division	Hour	Division	Hour	Division	Hour	Division	Hour
1	Communicative English	1	40	---	---	---	---	---	---	---	---	1	40
2	Applied Anatomy	1	60	---	---	---	---	---	---	---	---	1	60
3	Applied Physiology	1	60	---	---	---	---	---	---	---	---	1	60
4	Applied Sociology	1	60	---	---	---	---	---	---	---	---	1	60
5	Applied Psychology	1	60	---	---	---	---	---	---	---	---	1	60
6	Nursing Foundations-I including First aid module	1	120+80	---	---	---	---	---	---		--	1	200
7	Nursing Foundation Practical	--1	--160	---	---	---	---	---	---	---	---	1	160
8	Applied Biochemistry	---	---	1	40	---	---	---	---	---	---	1	40
9	Applied Nutrition & Dietetics	---	---	1	60	---	---	---	---	---	---	1	60
10	Nursing Foundations-Including Health Assessment module	---	---	1	120+120	---	---	---	---	---	---	1	240
11	Nursing Foundations-I Practical			1	320							1	320
12	Health/Nursing Informatics & Technology			1	40+40							1	80
13	Sociology					1	60					1	60
14	Pharmacology					1	45					1	45
15	Pathology					1	30					1	30
16	Genetics					1	15					1	15
17	Medical Surgical Nursing-I (Adult Including Geriatrics)					1	210					1	210
18	Medical Surgical Nursing-I (Practical)					1	720					1	720
19	Community Health Nursing					1	90					1	90
20	Community Health Nursing-I (Practical					1	135					1	135
21	Communication and Educational Technology					1	60+30					1	90
22	TOTAL	5	480+160+40	5	320+320+40	11	540+855+195					21	1440+1335+275

(7) B: Details of Teaching Faculty with workload:

ક્રમાક	અધ્યાપકનું નામ તથા નિમણૂકનો પ્રકાર (કાયમી/કરાર આધારીત)	યુનિ. ની માન્યતા પત્રની તારીખ અને નંબર (એક-એક નકલ બીડવી)	વર્ષ/સેમેસ્ટર દીઠ કાર્યભાર (કુલ તાસ)				કુલ તાસ (તસના કલાકો) (પ્રેકટિકલના x કલાકો એક કલાકનો ૧ તાસ)
			પ્રથમ સેમેસ્ટર (New Syllabus)	દ્વિતિય સેમેસ્ટર (New Syllabus)	દ્વિતિય વર્ષ (Old Syllabus)		
Communicative English							
1	Mr. Indrajeet		40				
Applied Anatomy							
1	Mr. Akash Patel		60				
Applied Physiology							
1	Mr. HiRi Dave		60				
Applied Sociology							
1	Ms. Avani A Patel		60				
Applied Psychology							
1	Ms. Ashiya		60				
Nursing Foundations-1							
1	Ms. Radhika		60+40				
2	Ms. Kamini		30+20				
3	Ms. Sweni		30+20				
Applied Biochemistry							
1	Mr. Jay Patel			40			
Applied Nutrition Dietetics							
1	Ms. Ashiya			60			

Nursing Foundations-2							
1	Mr. Janak Raj			60+60			
2	Ms. Divya Joshi			60+60			
Health/Nursing Informatics And technology							
1	Ms. Avani R Patel			40+40			
Sociology							
1	Ms. Arti Vasava				60		
Pharamacology							
1	Mr. Naveen				45		
Pathology							
1	Dr. Ashok Kapadia				30		
Genetics							
1	Ms. Ashiya				15		
Medical Surgical Nursing-1							
1	Ms. Mubashshira				110		
2	Ms. Drushti Vaidya				100		
Community Health Nursing-1							
1	Mr. Akash Patel				45		
2	Mr. Griffith						
CBT							
1	Mr. Janak Raj				60+30		

7) C : Details of Total workload and Appointed faculty including Librarian & Sports faculty :

Sr. No.	Name of Subject	Required No. of Faculty	Uni. Approval letter No. of Faculty	Deficiency of Teacher
1	શારીરીકા શિક્ષણ	૧		0
2	ગ્રંથાલય	૧		0
3				
4				

આ ડિગ્રી પ્રોગ્રામ માટે,

(i) કાયમી જરૂરી અધ્યાપકોની કુલ સંખ્યા (તમામ વિષયો ગણીને) : ૧૬

(ii) યુનિવર્સિટી માન્ય સમકક્ષ લાયકાત ધરાવતા (PhD/NET/SLET ની શરત પૂર્ણ થતી હોય તેવા) કુલ કાયમી અધ્યાપકોની સંખ્યા : NA

(iii) નિમણૂકની ટકાવારી : NA

(iv) ઘટતા અધ્યાપકોની ટકાવારી : NA

(માહિતી અલગ સીટમાં આપવી)

(૮) આચાર્યનું નામ : Mr. Deepak Suwalka

(યુનિવર્સિટી માન્યતાના પત્ર નકલ બિડવી)

(૯) શૈક્ષણિક તથા વહીવટી સ્ટાફને ચૂકવાતા પગાર સંબંધિત માહિતી :

(i) પગાર ધોરણ : : પાંચમું/છઠ્ઠું પગાર પંચ : છઠ્ઠું

(ii) મોંઘવારી ભથ્થું %:૧૦૦% (iii) ઘરભાડા-ભથ્થું %: ૧૦% (iv) (મો. ભ+ઘરભાડા ભથ્થું):%: - ૧૦૦%

(v) ગ્રાન્ટ ઇન એઇડ કોલેજોમાં ચૂકવાતા (DA+ HRA) ની ટકાવારી (%) : લાગુ પડતુ નથી

(vi) રેશિયો : (DA+ HRA)% : (iv)/(v) : ૧૦૦%

(૧૦) ૨૫ કે તેથી વધુ કોલેજોએ ભાગ લીધો હોય તેવી યુનિવર્સિટી દ્વારા આયોજિત રમતગમતની હરિફાઇઓમાં ભાગ લેવાની માહિતી

(i) કોલેજ ભાગ લીધેલ હોય તેવી યુનિવર્સિટી આયોજિત રમતગમતની હરિફાઇની સંખ્યા : (૨૫ કે તેથી વધુ) : લાગુ પડતુ નથી

(ii) આ કોલેજના વિદ્યાર્થીઓ ભાગ લીધો હોય તેવી હરિફાઇઓની સંખ્યા : લાગુ પડતુ નથી

(૧૧) ૨૫ કે તેથી વધુ કોલેજોએ ભાગ લીધો હોય તેવી યુવક મહોત્સવની હરિફાઇમાં ભાગ લીધો હોય તેવી માહિતી

(i) યુનિવર્સિટી દ્વારા આયોજિત હરિફાઇઓની સંખ્યા : લાગુ પડતુ નથી

(ii) આ કોલેજે ભાગ લીધો હોય તેવી હરિફાઇની સંખ્યા : લાગુ પડતુ નથી

(આ કોલેજે ભાગ લીધેલ હોય તેવી હરિફાઇની યાદી અલગથી બિડવી)

(૧૨) વહીવટી સ્ટાફ સંબંધિત માહિતી (પ્રયોગશાળાના સ્ટાફ સહિત)

	નિમાયેલ/ જરૂરી
(i) હેડ કલાર્કની સંખ્યા	: 01/01
(ii) સિનિયર કલાર્કની સંખ્યા	: 01/01
(iii) જુનિયર કલાર્કની સંખ્યા	: 01/01
(iv) સેવકોની સંખ્યા	: 04/03
(v) અન્ય (સ્પષ્ટતા કરવી)	: 03/01
કુલ :	: 10/07

ટકાવારી : 100%

(13) યુનિવર્સિટીને જોડાણની ફી તથા અન્ય ફી ચૂકવ્યા અંગેની માહિતી

(i) આ ડિગ્રી પ્રોગ્રામ નીકલ જોડાણ ફી રૂ. ૨૦,૦૦૦ (પચ્ચીસ ફી)

(i) રીસીપ્ટ નંબર, ચેક નંબર ૦૯૨૨૮૫ તથા તારીખ ૨૭/૦૯/૨૦૨૧

(તમામ રીસીપ્ટની ચેક એક નકલ બિડવી)

(ii) વિદ્યાર્થીદીઠ જોડાણ ફી :

(a) વિદ્યાર્થીઓની સંખ્યા : ૧૭ (b) વિદ્યાર્થીદીઠ રકમ: ૧૪૫૨

(c) કુલ રકમ : ૨૪૬૮૪

(તમામ રીસીપ્ટની એક એક નકલ બિડવી)

(iii) યુનિવર્સિટી કેમ્પસ ડેવેલોપમેન્ટ ફી

(a) વિદ્યાર્થીઓની સંખ્યા : ૧૭ + ૩ (I Sem. & II Sem.) (b) વિદ્યાર્થીદીઠ રકમ: ૫૦

(c) કુલ રકમ : ૧૩૦૦

(તમામ રીસીપ્ટની એક એક નકલ બિડવી)

(iv) સ્પોર્ટસ ડેવેલોપમેન્ટ ફી:

(a) વિદ્યાર્થીઓની સંખ્યા: ૧૭+૧૭ (I Sem. & II Sem.) (b) વિદ્યાર્થીદીઠ રકમ: ૨૦

(c) કુલ રકમ: ૬૮૦

(તમામ રીસીપ્ટની એક એક નકલ બિડવી)

(v) યુનિવર્સિટીસ્પોર્ટસએન્ડકલ્ચરલ એકટીવીટી ફી: લાગુ પડતુ નથી

(a) વિદ્યાર્થીઓની સંખ્યા: ૧૭+૧૭ (I Sem. & II Sem.) (b) વિદ્યાર્થીદીઠ રકમ: ૨૦

(c) કુલ રકમ: ૬૮૦

(તમામ રીસીપ્ટની એક-એક નકલ બિડવી)

(૧૪) બોનસ/પેનલ્ટી પોઇન્ટ સંબંધિત માહિતી:

(i) સ્ટાફરૂમની સ્વચ્છતા જાળવણીની વ્યવસ્થા છે / નથી

(ii) સ્ટાફરૂમમાં પર્સનલ વોશરૂમની વ્યવસ્થા છે / નથી

(iii) વિદ્યાર્થીનીઓ માટે કોમનરૂમની વ્યવસ્થા છે / નથી

(iv) ગ્રંથાલયમાં અલગ વાચન માટેનો રૂમ છે / નથી

(v) ગ્રંથાલયમાં ઉપલબ્ધ પુસ્તકોની યાદી છે / નથી

(vi) પ્રયોગશાળામાં જરૂરી મુજબના સાધનોની ઉપલબ્ધી છે / નથી

(ઉપલબ્ધ સાધનોની યાદી પ્રયોગશાળા માટે બિડવી)

(vii) કોલેજ જે મકાન / કેમપ્સમાં ચાલે છે તેમા શાળા કે યુનિ.સાથે સંલગ્ન નહી હોય તેવી સંસ્થા ચાલે છે કે કેમ? છે / નથી

ના

(જો જવાબ 'હા' હોય તો પેરા- ૧૫ માં અન્ય અવલોકનોમાં વિગતો આપવી)

(viii) સેવાપોથીમાં નિયમિત નોંધ કરવામાં આવે છે. અને 0.69 (A & B) ની જોગવાઇઓનું પાલન થાય છે. છે / નથી

ના

(ix) સેમિનાર / કોન્ફરન્સ માટે ડ્યુટી લીવ આપવામાં આવે છે? છે / નથી

હા

(x) યુનિવર્સિટીના કામ અર્થે ડ્યુટી લીવ આપવામાં આવે છે? છે / નથી

હા

(xi) મેનરટીનીટી/પેટરનીટી લીવ આપવામાં આવે છે? છે / નથી

હા

(xii) એનરોલમેન્ટની કાર્યવાહી પૂર્ણ થયેથી વિદ્યાર્થીઓની ઓરીજનલ માર્કશીટ તથા સર્ટીફીકેટ પરત આપવામા આવે છે. છે / નથી

હા

(xiii) એન્ટી રેગીંગ સમિતિ રચાયેલ છે? છે / નથી

હા

(xiv) જાતીય સતામણી રોકવા માટે સેલની રચના કરવામા આવી છે. છે / નથી

હા

(xv) યુનિવર્સિટીએ નિયત કર્યા સિવાયની અન્ય ફી લેવામાં આવે છે. છે / નથી

ના

(xvi) વિદ્યાર્થીઓને પ્રોસ્પેકટર્સ આપવામાં આવે છે? છે / નથી

હા

(xvii) પ્રોસ્પેકટર્સની કિમંત જણાવો ₹।.NIL

(xviii) વિદ્યાર્થી સંઘ પ્રતિનિધિ (SRC) ના હિસાબો ઓડિટ થયેલ છે કે નહી લાગુ પડતુ નથી

(xix) ગત વર્ષે જોડાણ માટે યુનિવર્સિટી દ્વારા જણાવેલ શરતોની સંખ્યા
અને આ શરતો પૈકી પરીપાલન થયેલ શરતોની સંખ્યા
(પુરાવાનું બિડાણ જોડવું)

		હા
(xx)	AAA નું ઓડિટ થયેલ છે?	છે / નથી
		હા
(xxi)	કન્યા છાત્રાલય છે કે નહી ?	છે / નથી
		હા
(xxii)	કુમાર છાત્રાલય છે કે નહી ?	છે / નથી
		હા
(xxiii)	ફાયર સેફટી માટે જરૂરી માત્રામાં સાધનસામગ્રી,	છે / નથી

યંત્રસામગ્રી અને ઉપકરણો ઉપલબ્ધ છે કે નહી ?

(xxiv) બોનસ / પેનલ્ટી પોઇન્ટ મળી શકે તેની ચર્ચા મુદ્દા / અવલોકનો

(ઉ.દા. તરીકે (૧) કોલેજ મકાન / કેમ્પસમાં ચાલે છે તેના શૌચાલય ચોખ્ખા સલામત નહી
હોય તેવી સંસ્થા ચાલે છે કે તેની માહિતી (૨) વિદ્યાર્થી / સ્ટાફ માટે ગ્રંથાલય / પ્રયોગશાળા /
કેમ્પસ / પી.એફ વગેરેમાં વિદ્યાર્થીઓને મળવાપાત્ર સુવિધાનો અભાવ અથવા વધારાની
સુવિધા વગેરે)

(૧) હાલ ત્રણ (૩) આર્ટ્સ પ્રોફેસરની (૧૬) જગ્યા ખાલી પડેલ છે. જે ભરવા માટે જાહેરાત આપી છે.

૨) કાયમી શૈક્ષણિક સ્ટાફ હજુ સુધી ભરતી કરવામાં આવેલ નથી. જે માટેની જાહેરાત ન્યુઝ પેપરમાં આપેલ છે.
અને યુનિવર્સિટી ઈન્ટરવ્યુ પેનલ માટેનો લેટર આપેલ છે.

૩) ઓનોટામિક લેબમાં ઉપલબ્ધ ડમીઝ (ભનીકવીન) ચોરી કરવામાં આવેલ છે.

૪) સ્ટાફને સેમીનાર માટે ડ્યુટી લીવ આપવામાં આવે છે.

૫) જરૂરિયાત મુજબના વહીવટી સ્ટાફમાં ક્લાર્ક અને લાઇબ્રેરીયનની નિમણુંક કરવામાં આવેલ છે. તેમજ INC ના નિયત ધારા ધોરણો અનુસાર પૂર્તતા કરવામાં આવેલ છે.

૬) ગુજરાત રાજ્ય સરકાર દ્વારા અપાયેલ એસેન્સીયાલીટી સર્ટિફિકેટ રીન્યુ કરવાની પ્રક્રિયા પુર્ણ કરવામાં આવેલ છે. તેમજ એસેન્સીયાલીટી સર્ટિફિકેટ રામેલ કરેલ છે.

૭) ગુજરાત નર્સિંગ કાઉન્સિલ દ્વારા થયેલ તાજેતરે નાં ઈન્સ્પેકશન બાદ નો મંજુરી પત્ર રજુ કરેલ છે.

૮) સંસ્થા પાસે ગ્રીન કેમ્પસ છે. તથા પૂરતા વૃક્ષખંડો અને ભૌતિક સુવિધા પર્યાપ્ત માત્રામાં છે.

૯) સંસ્થા પાસે WIFI INTERNET CONNECTIVITY ની ફેસીલીટી છે.

૧૦) સંજીવની મલ્ટી સ્પેસીયલીટી હોસ્પીટલ ચલથાણ સંસ્થાની ચેરીટેબલ હોસ્પીટલ છે આ ઉપરાંત દીનબંધુ હોસ્પીટલ ખોલવડ, શ્રદ્ધા હોસ્પીટલ નવસારી, હજીરા ઉમા લોખાત હોસ્પીટલ કઠોર સંસ્થા સાથે સંકળાયેલ છે.

૧૧) સંસ્થા પાસે બોઇઝ અને ગર્લ્સ હોસ્ટેલની સુવિધા છે.

૧૨) લાઇબ્રેરીમાં કુલ 1247 બુક્સ છે. 18 નેશનલ અને ૦૮ ઇન્ટરનેશનલ જર્નલ્સ છે.

૧૩) સંસ્થા પાસે રમત ગમતનું મેદાન છે.

૧૪) કોલેજ માટે સંસ્થાએ પોતાનું સ્વતંત્ર બિલ્ડીંગ તૈયાર કરેલ છે અને તેમાં કોલેજ ચાલે છે.

૧૫) સંસ્થા પાસે વિદ્યાર્થીઓ માટે ટ્રાન્સપોર્ટની સુવિધા ઉપલબ્ધ છે.

૧૬) કોલેજમાં અભ્યાસ કરતા ST, SC અને SEBC ના વિદ્યાર્થીઓને સરકારના નિયમનુંસારા શિષ્યવૃતિનો લાભ આપવામાં આવે છે.

(૧૬) સદર અભ્યાસક્રમનું રાજ્ય સરકારના શિક્ષણ વિભાગ, ગાંધીનગર તરફથી પ્રસિધ્ધ થયેલ છેલ્લામાં છેલ્લા જાહેરનામાની નકલ આપવી.

આથી અમો પ્રમાણિત કરીએ છેએ કે ઉપર જણાવેલ માહિતી અમારે જાણ મુજબ અને ઉપલબ્ધ આધારો મુજબ સાચી અને ખરી છે.

Smt. Raniben Madhabhai Bhadarka
Edu. & Charitable Trust

આચાર્યની સહી

PRINCIPAL
Smt R.M. Bhadarka Nursing College
N.H.No.48, Sanskar Campus, Bateshwar Pativa,
Ta. Palsana, SURAT-394 317.

(નામ તથા સિક્કો)
Mr. Deepak Suwalka

સંચાલક મંડળના પ્રતિનિધિની સહી
President

(નામ અને સિક્કો)

અમો નીચે મુજબના સાક્ષીની સમક્ષ ઉપરોક્ત માહિતીની ચકાસણી કરી છે અને ઉપલબ્ધ આધારો મુજબ તે સાચી અને પૂરેપૂરી માહિતી ગવર્નમેન્ટ કોલેજ ઓફ નર્સિંગ સુરત ખાતે બી.એસ.સી. નર્સિંગ નવેમ્બર માટે સ્થાનીક જોડણી ચાલુ ગાઇડ રાખી નીચેના સમયગાળા માટે ચાલુ જોડાણ આપવા ભલામણ કરીએ છીએ.

સમય ગાળો :૨૦૨૨-૨૩

શરતો

૧) સંસ્થામાં કાયમી આચાર્યશ્રીની નિમણૂક કરવામાં આવે.

૨) સંસ્થાનું બંધારણ નિમણૂક કરતી વખતે કોલેજના નિયમો તથા રીતે અને પરીક્ષા ની માન્યતા મેળવવા માટે ઇન્ટરવ્યુ કરી જરૂરી શરતો પૂરી થયેથી જ નિમણૂક આપવી તથા ક્રિયા માફસાર પૂરી કરવામાં આવે.

૩) સંસ્થામાં ભરતી થયેલ તમામ કર્મચારીઓની સેવાપોથી સત્વરે તૈયાર કરવી.

૪) યુનિવર્સિટીનાં 69 (A) અને 69 (B) ના ઓર્ડિનન્સનું ચુસ્ત પણે પાલન કરવું.

૫) INC અને GNC ના વખતો વખતના નીતી નિયમોનું ચુસ્તપણે પાલન કરવું.

નામ .

સહી :

(૧) DR. HITENDRASINH YASHVANTSINH KHARVASIYA

(૨) DR. PARULBEN KISHORKANT VADGAMA

(૩) DR. CHAUDHARI VIPUL

(૪) MR. KIRANKUMAR VINAYAKBHAI DOMADIA

(૫) MRS. INDRAWATI DHANESHWAR RAO

(૬) MRS. PRIYANKABEN ASHISHBHAI TANDEL

(૭) DR. ANIRUDDHASINH MAHENDRASINH RANA

(૮) DR. SURYASING AVALASING VASAVA

(૯) DR. (MRS.) FARIDA PAURUSHASP MINOCHEHERHOMJI

(૧૦) MR. ANILBHAI RIBUBHAI PAWAR

(૧૧) DR. BHARATKUMAR PURSHOTTAMDAS MODI

(કોઇ પણ ખાનું ખાલી રાખવું નહીં)

(આપણી યુનિવર્સિટી આપણું ગૌરવ)

Meeting ID	Topic	Start Time	End Time	User Email	Duration (Minutes)	Participants
86010033413	Online LIC for Continue Affiliation - Smt. Ranjben Madhabhai Bhadarka Nursing College	02-05-2022 09:31	02-05-2022 11:03	webinar7@vnsgu.ac.in	93	24
Name (Original Name)	User Email	Total Duration (Minutes)	Guest			
VEER NARMAD SOUTH GUJARAT UNIVERSITY	webinar7@vnsgu.ac.in	93	No			
R M BHADARKA NURSING COLLEGE		92	Yes			
Akash Patel	akku1618.ap@gmail.com	84	Yes			
Pri.dr.hitendrasinh y Kharvasiya		63	Yes			
Dr.Vipul Chaudhari		63	Yes			
Mi 10i123456		55	Yes			
Farida Minocheherhomji	faridahomji@gmail.com	59	Yes			
Anilbhai R Pawar GCON Surat		58	Yes			
Kiran Domadia		29	Yes			
Kashyap Kharachia	drkharachia@yahoo.com	3	Yes			
Kiran Domadia	kirandomadia@gmail.com	13	Yes			
BHARAT MODI		32	Yes			

વીર નર્મદ દક્ષિણ ગુજરાત યુનિવર્સિટી
ઉધના મગદલ્લા રોડ, વેસુ, સુરત-૩૯૫૦૦૭.

ક્રમાંક કાર્યાલય તા. 30-03-2022
જાહેરાત ક્રમાંક ૨૦૨૧-૨૨ વિજ્ઞપ્તિ પરિશિષ્ટ ૨૦

કોલેજોએ આપવાની અને સ્થાનિક તપાસ સમિતિએ ચકાસવાની માહિતી માટેનું નિયત નમૂનો

સરકારી / જિલ્લા શિક્ષણ અને તાલીમ ભવનો /સ્વનિર્ભર બી.એડ. કોલેજો માટે

(જરૂરી આધારો અલગથી બિડવા)

(૧) કોલેજનું નામ અને સરનામું : : શ્રીમતી પી.એન.પટેલ કૉલેજ ઓફ એજ્યુકેશન
"વિદ્યાભારતી ટ્રસ્ટ કેમ્પસ" મુ.પો. ઉમરાખ,
તા. બારડોલી, જિ. સુરત - ૩૯૪૩૪૫

(૨) ડિગ્રી – પ્રોગ્રામનું નામ : બી.એડ્

(૩) NCTE માન્યતા પ્રાપ્ત યુનિટોની સંખ્યા: ૦૨

(૪) NCTE માન્યતા પત્રક્રમાંક :WRC/APW04097/323402/B.ED.(Revised Order)/2015/144880,Date:-31/05/2015 (બિડાણ-૧)

(૫) વર્ગોની સંખ્યા(પ્રથમ વર્ષ+બીજું વર્ષ) : ૦૧+૦૧

(૬) તાલીમાર્થીઓની કુલ સંખ્યા : ૫૪+૪૯

(૭) આચાર્યનું નામ : ડા.આનંદ.વાય.ભટ્ટ - કાયમી – (બિડાણ-૨)
(યુનિવર્સિટી માન્યતા પત્રની નકલ બિડવી)

(૮) શૈક્ષણિક સ્ટાફ સંબધિત માહિતી :

- એક થી વધુ ડિગ્રી પ્રોગ્રામમાં ભણાવવામાં આવતા હોય તો તેવા દરેક ડિગ્રી પ્રોગ્રામનું તથા પ્રત્યેક યુનિટ માટે અલગ પત્રક બનાવવું.

(અ) વિષય : શિક્ષણ – બી.એડ્. / એમ.એડ્.

ક્રમ	અધ્યાપકનું નામ	શૈ.લાયકાત	યુનિ.ની માન્યતાના પત્રની તારીખ અને નંબર (પ્રત્યેકની અલગ નકલ બીડવી) (બિડાણ-૩)	શીખવતા વિષયો Perspective \ podagogy\ art
૧	ડા આનંદ.વાય ભટ્ટ	એમ.એસ.સી એમ.એડ્, પીએચ.ડી, પી.જી.ડી.બી.એ જી.સ્લેટ	S(1)/(Manyata-92)/5306/2015 Date : 28/04/2015	વિજ્ઞાન-ગણિત
૨	પ્રા.અંકુર.એસ.જોષી	એમ.એ, એમ.એડ્ બી.પી.એડ્ એમ.ફીલ	S(1)/(Manyata-92)/6242/2012 Date : 08/06/2012	ગુજરાતી
૩	પ્રા.પિયુષ સી પટેલ	એમ.પી. એડ એમ.ફીલ, સ્લેટ,	S(1)/(Manyata-92)/20242/2019, Date:-10/10/2019	શારિરીક શિક્ષણ
૪	પ્રા.હેતલ.એસ.જોષી	એમ.એ. બી.એડ્	એડ્હોક	સંસ્કૃત

૫	પ્રા.આશાબેન એલ. ચૌધરી	એમ.એ. બી.એડ્	એડ્હોક	અંગ્રેજી
૬	પ્રા.સુખી જે. પટેલ	એમ.કોમ. બી.એડ્	એડ્હોક	એકાઉન્ટ
૭	પ્રા.કૃપાલી જી. સુરતી	એમ.કોમ. બી.એડ્	એડ્હોક	સામાજીક વિજ્ઞાન
૮	ડા હીના આઇ. પટેલ	એમ.એ, એમ.એડ્ પીએચ.ડી,	એડ્હોક	હિન્દી

(૭) આ ડિગ્રી પ્રોગ્રામ માટે જરૂરી અધ્યાપકોની નિમણૂંકની માહિતી (૫૦ ના એક યુનિટ માટે)

ક્રમ	વિષયનું નામ	જરૂરી અધ્યાપકોની સંખ્યા	યુનિવર્સિટી એપ્રૂવ્ડ શિક્ષકની સંખ્યા	ખૂટતા શિક્ષકો
૧	Perspective	૨	૦	૨
૨	Pedagogy subjects	૪	૧	૩
૩	Physical Education / fine arts / performing art	૧	૧	૦

(૯) આ ડિગ્રી પ્રોગ્રામ માટે જરૂરી અધ્યાપકોની કુલ સંખ્યા (તમામ વિષયો મળીને) : ૦૭

(૧૦) યુનિવર્સિટી માન્ય કુલ અધ્યાપકોની સંખ્યા : ૦૨

(૧૧) નિમણૂંકની ટકાવારી ૨૮.૫૭ % ઘટતા અધ્યાપકોની ટકાવારી : ૭૧.૪૩% (માહિતી અલગ સીટમાં આપવી)

(૧૨) શૈક્ષણિક તથા વહીવટી સ્ટાફને ચૂકવાતા પગાર સંબંધિત માહિતી : (બિડાણ-૪)

(૧) પગાર ધોરણ –પાંચમું / છઠ્ઠું પગાર પંચ

(૨) મોંઘવારી ભથ્થું % ૧૧૦% (૨) ઘરભાડા ભથ્થું % : ૧૦%

(૩) મો.ભ.+ઘર ભાડા ભથ્થું) % ૧૨૦%

(૪) ગ્રાન્ટ–ઈન એઈડ્ કોલેજમાં ચૂકવાતાં (DA+HRA) ની ટકાવારી (%) ૧૬૪%

(૫) રેશિયો : (DA+HRA): i.e. ((૪ ÷ ૫)) ૦.૭૩%

(૬)નિયમિત રીતે થતા પગારના આધાર તરીકે દરેકની બેંકની પાસબુકની ઝેરોક્ષ જોડવી.

(૧૩) યુનિવર્સિટી દ્વારા આયોજિત રમતગમતની હરિફાઈઓમાં ભાગ લેવાની માહિતી–

(૧) ૨૫ કે તેથી વધુ કોલેજોએ ભાગ લીધેલ હોઈ તેવી યુનિવર્સિટી આયોજિત રમતગમતની હરિફાઈઓની સંખ્યા : કોરોનાને કારણે ગત વર્ષે આયોજન થયું ન હતું

(૨) આ હરિફાઈઓમાં વિદ્યાર્થીઓએ ભાગ લીધો હોય તેવી હરિફાઈઓની સંખ્યા :

(આ કોલેજે ભાગ લીધેલ હોય તેવી હરિફાઈની યાદી અલગથી બિડવી)

(૧૪) યુનિવર્સિટી દ્વારા આયોજિત યુવક મહોત્સવની હરીફાઈમાં ભાગ લીધો હોય તે અંગેની માહિતી

(અ) ૨૫ કે તેથી વધુ કોલેજોએ ભાગ લીધો હોય તેવી યુનિવર્સિટી દ્વારા આયોજિત યુવક મહોત્સવની હરિફાઈઓની સંખ્યા : કોરોનાને કારણે ગત વર્ષે આયોજન થયું ન હતું

(બ) આ હરિફાઈઓમાં કોલેજે ભાગ લીધો હોય તેવી હરિફાઈની સંખ્યા : NIL

(આ કોલેજે ભાગ લીધેલ હોય તેવી હરિફાઈની યાદી અલગથી બિડવી)

(૧૫) વહીવટી સ્ટાફ સંબંધિત માહિતી

		નિમાયેલ / જરૂરી મહેકમ (NCTE ના નવા નોર્મસ પ્રમાણે)
• librarian	:	૧ / ૧ સંયુક્ત
• Lab assistant - BCA	:	૧ / ૧
• Office cum Account Assistant	:	૧ /૧
• Office assistant cum Computer operator	:	૧/૧
• Store keeper	:	૧ / ૧
• Technical assistant	:	૧/ ૧
• Support staff	:	3/૨

(૧૬) યુનિવર્સિટીને જોડાણની ફી તથા અન્ય ફી ચૂકવ્યા અંગેની માહિતી

(અ) આ ડિગ્રી પ્રોગ્રામની કુલ જોડાણ અરજી ફી ૨૦,૦૦૦/- (બિડાણ-૫)

રીસીપ્ટ નંબર : ૨૦૫૦૯ તથા તારીખ : ૨૯-૦૯-૨૦૨૧.(રીસીપ્ટની એક એક નકલ બિડવી)

(બ) વિદ્યાર્થીદીઠ જોડાણ ફી :

વિદ્યાર્થીઓની સંખ્યા : ૧૦૩ વિદ્યાર્થીઓની રકમ : ૧૧૨૨ (૫૬૧૦૦+૫૯૪૬૬)

કુલ રકમ : ૧,૧૫,૫૬૬/- (૧૦૩ X ૧૧૨૨) (રીસીપ્ટની એક એક નકલ બિડવી)

(૧૭) યુનિવર્સિટી કેમ્પસ ડેવલપમેન્ટ ફી :

વિદ્યાર્થીઓની સંખ્યા : ૧૦૩+૧૦૩ વિદ્યાર્થીઓની રકમ : (પ્રથમ સત્ર ૧૦૩X૫૦)+ (દ્વિતીયસત્ર ૧૦૩X૫૦)

કુલ રકમ : ૧૦,૩૦૦/- (૫૧૫૦+૫૧૫૦). (રીસીપ્ટની એક એક નકલ બિડવી)

(૧૮) સ્પોર્ટસ ડેવલપમેન્ટ ફી :

વિદ્યાર્થીઓની સંખ્યા : ૧૦૩+૧૦૩ વિદ્યાર્થીઓની રકમ : (પ્રથમ સત્ર ૧૦૩X૨૦)+ (દ્વિતીયસત્ર ૧૦૩X૨૦)

+૬૫૨ કુલ રકમ : ૪,૧૨૦/- (૨૦૬૦+૨૦૬૦) +૬૫૨ (રીસીપ્ટની એક એક નકલ બિડવી)

(૧૯) યુનિવર્સિટીમાં સ્પોર્ટ્સ એન્ડ કલ્ચરલ એક્ટીવીટી ફી:

વિદ્યાર્થીઓની સંખ્યા : ૧૦૩+૧૦૩ વિદ્યાર્થીઓની રકમ : (પ્રથમ સત્ર ૧૦૩X૨૦+ દ્વિતીયસત્ર ૧૦૩X૨૦)

કુલ રકમ : ૪૧૨૦/- (૨૦૬૦+૨૦૬૦) (રીસીપ્ટની એક એક નકલ બિડવી)

(૨૦) લાયબ્રેરી વિષયક છેલ્લા ત્રણ વર્ષની ખરીદી સંબંધી માહિતી

(૨૦) લાયબ્રેરી વિષયક છેલ્લા ત્રણ વર્ષની ખરીદી સંબંધી માહિતી

	વર્ષ-૨૦૧૯-૨૦		વર્ષ-૨૦૨૦-૨૧		વર્ષ-૨૦૨૧-૨૨	
	સંખ્યા	ખર્ચ	સંખ્યા	ખર્ચ	સંખ્યા	ખર્ચ
પુસ્તક	૩૬૯	૩૪૮૫૮	૦૨	૯૫૦	૩૭ (ઓર્ડર આપેલ છે)	૧૨૦૮૯
મેગેજિન	૧૮	૧૬૪૦૪	૧	૮૭૩૩	૧૧	૧૧૫૭૭
રીસર્ચ જર્નલો	૧		૦		૦	

(૨૧) કોલેજ કક્ષાએ થતી સપ્તધારા અંતર્ગતની પ્રવૃતિઓ સંબંધી માહિતી

	પ્રવૃત્તિઓનું નામ	સ્પર્ધા / સેમિનાર / ગોષ્ઠી/ કાર્યશિબિર	ભાગ લેનારની સંખ્યા
જ્ઞાનધારા	(બિડાણ-૬)		
રંગકલા કૌશલ્ય ધારા			
સર્જનાત્મક ધારા			
યોગ વ્યાયામ ખેલકુદધારા			
સામુદાયિક સેવા ધારા			
નાટય ધારા			
ગીત સંગીત નૃત્ય			

(૨૨) કોલેજે ગત વર્ષ દરમ્યાન સંપન્ન કરેલ આંતરકોલેજ સ્પર્ધાઓની સંખ્યા અને નામ નોંધો. - Nil-

(૨૩) કોલેજ ખાતે હાથ ધરેલ અન્ય સહઅભ્યાસ પ્રવૃત્તિઓના માત્ર નામ નોંધો. (બિડાણ-૭)

(૨૪) ગત વર્ષની LICની શરતો સંબંધી માહિતી

ક્રમ	ગતવર્ષની શરતો	પાલન થયું હા / ના	જો ના હોય તો કારણો આપો
૧	NCTE અને યુનિવર્સીટી ના NORMS પ્રમાણે ખૂટતા અધ્યાપકોની નિમણૂંકની પ્રકિયા સત્વરે કરવી.	હા અંશતઃ	
૨	લાયબ્રેરીયનની નિયુક્તિ કરવી.	ના	હાલમાં કેમ્પસમાં કાર્યરત લાયબ્રેરીયનની સંયુક્ત નિયુક્તિ કરેલી છે.

૩	આગામી વર્ષ (૨૦૨૧-૨૨) માં ૪૦૦૦૦/- ના પુસ્તકો ખરીદવા.	હા અંશતઃ	
૪	મેગેઝીનો પૂરતા શિક્ષણ ને લગતા મેગેઝીન મંગાવવા.	હા	
૫	B.Ed કોલેજના અધ્યાપકો દ્વારા પુસ્તક લેખનને વેગ મળે તેવા પ્રયત્નો કરવા.	ના	
૬	સંસોધન પેપર પ્રકાશિત થાય તે માટે પ્રયત્નો કરવા.	હા	
૭	69A તથા 69B અને યુનિવર્સીટી તથા NCTEના વખતોવખત બદલાતા ધારા ધોરણો તથા નિયમોનું પાલન કરવું.	હા	-

(બિડાણ-૮)

(૨૫) ગત વર્ષ દરમ્યાનના કાર્યરત અધ્યાપકોની સંખ્યા બાબત.

વર્ષના આરંભે અધ્યાપકોની સંખ્યા	વર્ષના અંતે અધ્યાપકોની સંખ્યા	વર્ષના બંને સત્ર દરમ્યાન જરૂરી પૂરો સ્ટાફ ઉપલબ્ધ રહયો હતો ?
૬	૭ (પાંચ એડહોક ધોરણે)	હા

(૨૬)જો અધ્યાપકો અધવચ્ચે છૂટા થયા હોય / જોડાયા હોય તો કારણો સહિત વિગતો અને આધારો આપો.

ક્રમ	અધ્યાપકનુ નામ	છૂટા થયા/જોડાયા	કારણો
૧.	ડો હીના આઇ. પટેલ	જોડાયા	નવી નિમણુક

(૨૭) સ્ટાફના સભ્યોનું સંશોધન –લેખન/ સંશોધન ક્ષેત્રે પ્રદાન (વર્ષ ૨૦૨૧– ૨૨ દરમ્યાન)

ક્રમ	નામ	સ્વરૂપ- સંશોધન પત્રો/ આર્ટિકલ/પુસ્તક/અન્ય	સંદર્ભ શીર્ષક / બુક મેગેઝીનનું નામ/ ISBN નો ઉલ્લેખ
1	પ્રા.અંકુર એસ.જોષી	સંશોધન પત્રો	• બારડોલી તાલુકાની પ્રાથમિકશાળામાં અમલી કન્યા કેળવણીના કાર્યક્રમો અંગે કન્યાઓના મંતવ્યોનો અભ્યાસ
		સંશોધન પત્રો	• National Education Policy
		આર્ટિકલ	• સ્માર્ટ કલાસ દ્વારા ગુજરાતી ભાષા શિક્ષણની અસરકારકતા સંદર્ભે અભ્યાસ

(૨૮) અન્ય વિશેષ માહિતી :

(i) સ્ટાફરૂમની સાથે વોશરૂમની વ્યવસ્થા : છે / નથી છે

(ii) સ્ટાફરૂમ / કેમ્પસમાં વાઈફાઈની વ્યવસ્થા : છે / નથી છે

(iii) વિદ્યાર્થીનીઓ માટે કોમનરૂમની વ્યવસ્થા : છે / નથી છે

(iv) ગ્રંથાલયમાં અલગ વાંચન માટેનો રૂમ : છે / નથી છે

(v) રમત ગમતનું મેદાન : છે / નથી છે

(vi) પ્રયોગશાળામાં (વિજ્ઞાન–મનોવિજ્ઞાન–કમ્પ્યુટર)જરૂરી સાધનોની ઉપલબ્ધિ : છે / નથી છે

(અલગથી માહિતી આપવી)

(vii) કોલેજ જે મકાન / કેમ્પસમાં ચાલે છે તેમાં શાળા કે આ યુનિ. સાથે સંલગ્ન નહીં હોય તેવી સંસ્થા ચાલે છે કે કેમ? હા / ના ના

(જો જવાબ 'હા' હોય તો અન્ય અવલોકનોમાં વિગતો આપવી)

(viii) સેવાપોથીમાં નિયમિત નોંધ કરવામાં આવે છે. અને 0.69 (A & B) ની જોગવાઈઓનું પાલન થાય છે. હા / ના હા

(ix) સેમિનાર / કોન્ફરન્સ માટે ડયુટી લીવ આપવામાં આવે છે. હા / ના હા

(x) યુનિવર્સિટીના કામ અર્થે ડયુટી લીવ આપવામાં આવે છે. હા / ના હા

(xi) એન્રોલમેન્ટની કાર્યવાહી પૂર્ણ થયેથી વિદ્યાર્થીઓની ઓરીજનલ માર્કશીટ તથા સર્ટીફીકેટ પરત આપવામાં આવે છે. હા / ના હા

(xii) એન્ટીરેગીંગ સમિતિ રચાયેલ છે? હા / ના હા

(xiii) જાતીય સતામણી રોકવા માટેના સેલની રચના કરવામાં આવી છે? હા / ના હા

(xiv) યુનિવર્સિટીએ નિયત કર્યા સિવાયની અન્ય ફી લેવામાં આવે છે ? હા / ના ના

(xv) કોલેજ[AAA / NAAC દ્વારા મૂલ્યાંકન કરાવ્યું છે હા / ના . QCI માં ૧૭૩૦૦૦ ભરી દેવામાં આવ્યા છે

જો ના હોય તો એના કારણો અલગથી નોંધો

(૨૯) સંબંધિત અન્ય મુદ્દાઓ / અવલોકનો :

(ઉ.દા. તરીકે (૧) કોલેજ જે મકાન / કેમ્પસમાં ચાલે છે તેમાં શાળા કે આ યુનિ. સાથે સંલગ્ન નહીં હોય તેવી સંસ્થા ચલો છે કે કેમ તેની માહિતી (૨) વિદ્યાર્થી / સ્ટાફ સાથે ગ્રંથાલય / પ્રયોગશાળા / કેમ્પસ વગેરેમાં વિદ્યાર્થીઓને-મળવી-જોઈતી-સુવિધાનો અભાવ.અથવા વધારાની સુવિધા વગેરે)

૧. સંસ્થા દ્વારા તમામ તાલીમાર્થી તથા સ્ટાફના ઇન્સ્યુરન્સ લેવામાં આવ્યા છે.
૨. સંસ્થા સ્વતંત્ર વિશાળ બિલ્ડીંગમાં કાર્યરત છે.
૩. અધ્યાપકોના સ્વતંત્ર રૂમો છે.
૪. ટેકનોલોજી આધારિત વર્ગ શિક્ષણ કાર્ય કરાવવામાં આવે છે.
૫. વિજ્ઞાન/ ટેકનોલાજી/મનોવિજ્ઞાન નીવિશાળ પ્રયોગશાળા છે.
૬. વિશાળ રમતગમતનું મેદાન છે.
૭. કેન્ટીનની વ્યવસ્થા છે.
૮. વિશાળ ગ્રંથાલય ઈન્ટરનેટ સાથે ઉપલબ્ધ છે.

૯. વર્ગખંડ પુસ્તકાલય છે.
૧૦. સંકુલમાં ત્રણ વિશાળ વાતાનુકુલિત ઓડીટોરીયમ ૧૦૦+૧૫૦+૩૦૦ ની ક્ષમતા સાથે ઉપલબ્ધ છે.
૧૧. CAMPUS માં WiFi ઉપલબ્ધ છે.
૧૨. ફાયરસેફટીથી સજ્જ કેમ્પસ-GOVT NOC મેળવેલ છે.
૧૩. CCTV કેમેરા સાથે સુરાજ્જ વર્ગખંડો છે.

(૩૦) સદર અભ્યાસક્રમનું રાજય સરકારના શિક્ષણ વિભાગ, ગાંધીનગર તરફથી પ્રસિધ્ધ થયેલ છેલ્લામાં છેલ્લા જાહેરનામાની નકલ આપવી. (બિડાણ-૯)

આથી અમો પ્રમાણિત કરીએ છીએ કે ઉપર જણાવેલ માહિતી અમારી જાણ મુજબ અને ઉપલબ્ધ આધારો મુજબ સાચી અને ખરી છે.

આચાર્યની સહી
(નામ તથા સિક્કો)

Principal
Smt.P.N.Patel College of Education,
Umrakh.

સંચાલક મંડળના પ્રતિનિધિની સહી
(નામ તથા સિક્કો)

Secretary
Vidyabharti Trust Umrakh

અવલોકન :

૧. કાયમી આચાર્યની નિમણુંક કરેલ છે.

૨. સંપૂર્ણ કેમ્પસમાં WIFI ઉપલબ્ધ છે.

૩. કોમ્પ્યુટર લેબ, મનોવિજ્ઞાનલેબ, વિજ્ઞાન પ્રયોગશાળા તથા ટેકનોલોજીલેબ છે.

૪. કેન્ટીનની વ્યવસ્થા છે.

૫. હોસ્ટેલની સુવિધા છે.

૬. R.O.પ્લાન્ટ તથા ઠંડા પાણીની સુવિધા છે.

૭. ફાયરસેફટીનું સરકારશ્રીની માન્યતા પ્રાપ્ત સર્ટીફીકેટ છે.

શરતો :

૧. NCTEના નિયમ પ્રમાણે પૂર્ણ લાયકાત ધરાવતા 4 અધ્યાપકની ત્વરીત નિમણુંક કરવી.

૨. યુનિવર્સીટી માન્ય કાયમી લાયબ્રેરીયનની નિમણુંક કરવી.

૩. કાયમી અધ્યાપકોને OP/RC માં ભાગ લેવા પ્રોત્સાહિત કરવા.

૪. 69A તથા 69B અને યુનિવર્સિટી તથા NCTEના વખતો વખત બદલાતા ધારા ધોરણો તથા નિયમોનું પાલન કરવું.

અમો, નીચે મુજબના સમિતિના સભ્યોએ ઉપરોકત માહિતીની ચકાસણી કરી છે અને ઉપલબ્ધ આધારો મુજબ તે સાચી અને ખરી છે. ઉપરોકત માહિતી અને અવલોકનોના આધારે અમો સદર ડિગ્રી પ્રોગ્રામ માટે સંસ્થાની જોડાણની અરજી ગ્રાહય રાખી નીચેના સમયગાળા માટે ચાલુ જોડાણ આપવા ભલામણ કરીએ છીએ.

સમય ગાળો : ૧ વર્ષ (વર્ષ-૨૦૨૨-૨૩)

અનુ.	નામ	હાજર/ગેરહાજર	સહી
૧	ડૉ.જશવંતકુમાર ટી. ચૌધરી	હાજર	
૨	ડૉ.પત્રલેખા એ. બારડ	ONLINE હાજર	-
૩	ડૉ.મુકેશકુમાર આર. ગોયાણી	ONLINE હાજર	-
૪	ડૉ.રાજેશકુમાર ડી. રાણા	ONLINE હાજર	-
૫	ડૉ.સ્વાતિ એમ. મેહતા	ONLINE હાજર	-
૬	શ્રી.રાજેશ જે. ખલાસી	ONLINE હાજર	-
૭	ડૉ.અશોકસિંહ વી. સોલંકી	ONLINE હાજર	-
૮	ડૉ.ધવલ અશ્વિનભાઈ જોષી	ONLINE હાજર	-
૯	ડૉ.કીર્તિબેન ઠક્કર	ONLINE હાજર	-

(આપણી યુનિવર્સિટી આપણું ગૌરવ)

વી.ન.દ.ગ. યુનિવર્સિટી સંલગ્ન શિક્ષણ વિદ્યાશાખાની સરકારી / જિલ્લા શિક્ષણ અને તાલીમ ભવનો / સ્વનિર્ભર કોલેજો માટેનું મૂલ્યાંકન પત્રક

ક્ર	ઘટકો	માર્ક	મેળવેલ માર્ક	વિશેષ નોંધ
૧	કાયમી આચાર્ય	૧૦	10	
૨	અનિવાર્ય ટીચિંગ સ્ટાફ (સાત– ૫૦ના એક ઈન્ટેક માટે)	૧૫	06	
૩	અનિવાર્ય નોન ટીચિંગ સ્ટાફ (૭)	૧૦	10	
૪	ગ્રંથપાલ (એક)	૦૫	00	
૫	સ્ટાફનો પગાર (પગાર ધોરણ, DA,HRA)	૧૦	08	
૬	પગારની નિયમિતતા	૧૦	09	
૭	સમગ્ર વર્ષ દરમિયાન અનિવાર્ય પુરા સ્ટાફની ઉપલબ્ધિ	૧૦	04	
૮	મુખ્ય તથા અન્ય વ્યાખ્યાન ખંડો (કદ,સુવિધા અનેઉપયોગિતા)	૧૦	10	
૯	લાયબ્રેરી (કદ, સુવિધા અને ઉપયોગિતા)	૧૫	12	
૧૦	કોમ્પ્યુટર લેબ (કદ, સુવિધા અને ઉપયોગિતા)	૧૫	13	
૧૧	સાયન્સ લેબ (કદ, સુવિધા અને ઉપયોગિતા)	૦૫	04	
૧૨	મનોવિજ્ઞાન પ્રયોગ શાળા (કદ, સુવિધા અને ઉપયોગિતા)	૦૫	04	
૧૩	એલ.સી.ડી. પ્રોજેકટરો અને અન્ય શૈક્ષણિક ઉપકરણો	૧૦	09	
૧૪	યુકવ મહોત્સવમાં સહભાગિતા	૦૫	04	
૧૫	યુનિ. રમતોત્સવમાં સહભાગિતા	૦૫	04	
૧૬	સ્ટાફ દ્વારા પુસ્તક લેખન	૫	00	
૧૭	સ્ટાફ દ્વારા સંશોધન / પેપર પ્રકાશન	૧૦	02	
૧૮	વિદ્યાર્થીઓ માટે સેનીટેશન–વોશરૂમ	૧૦	09	
૧૯	સ્ટાફ માટે સેનીટેશન–વોશરૂમ	૧૦	09	
૨૦	અન્ય ભૌતિક સુવિધાઓ (વર્ગ,ખંડો, ઝેરોક્ષ મશીન, ROપ્લાન્ટ, કુલર,બુલેટીન–ડિસ્પ્લે બોર્ડ,સ્પોર્ટર્સ વગેરે)	૨૦	18	
૨૧	રમતનું મેદાન, કેન્ટીન,ગાર્ડન ,તબીબી સુવિધા	૧૦	09	
૨૨	લેડીઝ જેન્ટ્સ અલગ રેસ્ટ રૂમ	૧૦	09	
૨૩	વાઈ–ફાઈ–ઈન્ટરનેટ સુવિધા	૦૫	05	
૨૪	શૈક્ષણિક ભાવાવરણ	૧૦	07	
૨૫	ઈતર પ્રવૃત્તિઓ (સપ્તધારા)/આંતર કોલેજ સ્પર્ધાઓ	૧૫	13	
૨૬	યુનિવર્સિટી સાથેનો આંતર વ્યવહાર(આર્થિક,કમ્યુનિકેશન વગેરે)	૧૫	14	
૨૭	લાયબ્રેરી માટે પુસ્તક–મેગેઝીન વગેરેની વાર્ષિક ખરીદી	૧૦	07	
૨૮	ઓફીસ રેકોર્ડ નિભાવ(સર્વિસ બુક, એસ.સી. /એસ.ટી./ ઇન્ક્રીમેન્ટ/ એન્ટી રેગીંગ સેલ /સ્ટુડન્ટ યુનિયન ફંડ વગેરે)	૧૦	09	
૨૯	AAA / NAACદ્વારા મૂલ્યાંકન	૧૦	00	
૩૦	ગત એલ.આઈ.સી.ની શરતોનું પાલન	૧૦	05	
			223	

કુલ માર્ક – ૩૦૦ રૂપાંતરિત- ૧૦૦ માર્ક સહી :–

મેળવેલ માર્ક- ૨૨૩ રૂપાંતરિત માર્ક- 74.33 %

Meeting ID	Topic	Start Time	End Time	User Email	Duration (Minutes)	Participants
87523639788	Online LIC for Continue Affiliation - Vidyabharti Trust College of Business,	02/21/2022 10:34:26 AM	02/21/2022 12:18:50 PM	webinar5@ vnsgu.ac.in	105	12
Name (Original Name)	User Email	Total Duration (Minutes)	Guest			
VNSGU University	webinar5@vnsgu.ac.in	186	No			
Dr.Mukesh Goyani		94	Yes			
Dr Ashoksinh Solanki(CASPS)		80	Yes			
Dr.Kirti Dakshesh Thakar		77	Yes			
Dr Snehal mistry		71	Yes			
Dr.Patralekha Barad		61	Yes			
Rajesh Khalasi	krkhalasi77@gmail.com	20	Yes			
R v patel		1	Yes			

Smt P. N. PATEL COLLEGE OF EDUCATION, UMRAKH
(Affiliated to V.N.S.G.University,Surat)
At & Po UMRAKH, Bardoli-Mota Road, Ta. Bardoli. Di-Surat(Guj.) Pin -394345
Ph. : (02622) 230158 Fax : (02622) 225458

O.W.NO.: VBT/B.Ed/2022/ ૪૬૬૩ Affiliation

Date : 21/03/2022

24/03/2022

વી. ન. દ. ગુ. યુનિ. સુરત
આવક નં....4278.....
તારીખ.....24-3-22

પ્રતિ
કુલસચિવશ્રી,
વી.ન.દ.ગુ.યુનિવર્સિટી,
ઉધના મગદલ્લા રોડ
સુરત-૩૯૫૦૦૭

વિષય: ૨૦૧૬ થી ૨૦૨૦ સુધી માંગેલ વિવિધ માહિતી આપવા બાબત

સંદર્ભ : (જોડાણ)(યુજી)(ઉમરાખ-૨૮૦)(બી.એડ)(૨૨)/૪૬૧૫ તા-૦૮/૦૩/૨૦૨૨

સાહેબશ્રી,

જત ઉપરોક્ત વિષય તથા સંદર્ભાનુસાર જણાવવાનું કે ૨૦૧૬ થી ૨૦૨૦ સુધી યુનિ.ખેલ મહોત્સવ, યુથ ફેસ્ટીવલમાં ભાગ લીધેલ વિદ્યાર્થીની યાદી તેમજ સ્ટુડન્ટ કાઉન્સીલની આવક જાવકની માહિતી આપશ્રી ના માંગ્યા મુજબ આ સાથે બિડેલ છે. તો તેનો સ્વીકાર કરવા વિનંતી..

સહકારની અપેક્ષા સહ

આચાર્યે
શ્રીમતી પી.એન.પટેલ કોલેજ ઓફ એજ્યુકેશન,
ઉમરાખ

Smt. P. N. Patel College of Education, Umrakh

KHELKUD MAHOTSAV & YUVA MAHOTSAV-2016-17-18-19-20

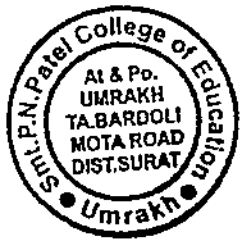

SR. NO	YEAR	STUDENT NAME	SPID ID	EVENT NAME
1	2016-17	NOT PARTICIPATE		
2	2017-18	NOT PARTICIPATE		
3	2018-19	PARTICIPATE		
I		PATEL VAIBHOOTI R.	2018001169	100 M. RUN
II		BHATT URJA M.	2018001133	200 M. RUN
III		GAMIT MEENABEN T.	2018001148	100 M. RUN
IV		KOLGHA ASHISH M.	2018001155	400 M. RUN
V		VASAVA JITENDRA G.	2018001181	MONO ACTING
VI		THAKOR MEERA P.	2018001178	ON THE SPOT PAINTING
VII		RATHOD ASHWINI K.	2018001173	POETRY RECITATION
VIII		BHATT URJA M.	2018001133	SHORT STORY WRITING
4	2019-20	NOT PARTICIPATE		

SMT. P. N. PATEL COLLEGE OF EDUCATION, UMRAKH

INCOME & EXP SHEET-2016-17-18-19-20

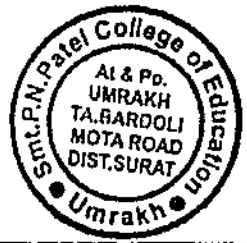

SR.NO	PARTICULARS	INCOME Rs.	SR.NO	PARTICULARS	EXPENSES Rs.
YEAR-2016-17					
1	TOTAL INCOME	75427	1	TOTAL EXPENSES	65981
YEAR-2017-18					
1	TOTAL INCOME	4998	1	TOTAL EXPENSES	45680
YEAR-2018-19					
1	TOTAL INCOME	2024	1	TOTAL EXPENSES	1180
YEAR-2019-20					
1	TOTAL INCOME	4560	1	TOTAL EXPENSES	1180

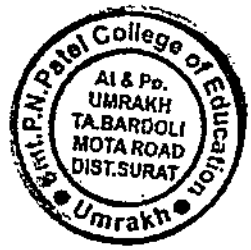

Students Council Association

"vidyabharti Campus" At & Po. Umrakh
Ta. Bardoli

Profit & Loss A/c

1-Apr-2016 to 31-Mar-2017

Particulars	1-Apr-2016 to 31-Mar-2017		Particulars	1-Apr-2016 to 31-Mar-2017	
Indirect Expenses		**65,981.00**	**Indirect Incomes**		**75,427.00**
Annual Programme Exp	*62,210.00*		*Bank Interest*	*3,615.00*	
Printing & Stationary Exp.	*1,450.00*		*Student Council Association*	*71,812.00*	
Repairing Exp	*1,270.00*				
Travelling Exp	*1,051.00*				
Nett Profit		*9,446.00*			
Total		**75,427.00**	**Total**		**75,427.00**

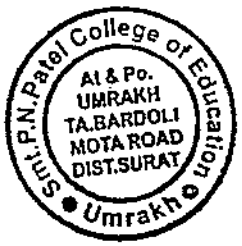

Students Council Association

"vidyabharti Campus" At & Po. Umrakh
Ta. Bardoli

Profit & Loss A/c

1-Apr-2017 to 31-Mar-2018

Particulars	1-Apr-2017 to 31-Mar-2018		Particulars	1-Apr-2017 to 31-Mar-2018	
Indirect Expenses		**45,680.00**	**Indirect Incomes**		**4,998.00**
Annual Programme Exp	*8,000.00*		*Bank Interest*	*2,998.00*	
Audit Exp	*1,180.00*		*Student Council Association*	*2,000.00*	
Printing & Stationary Exp.	*36,500.00*				
			Nett Loss		***40,682.00***
Total		**45,680.00**	**Total**		**45,680.00**

Students Council Association

"vidyabharti Campus" At & Po. Umrakh
Ta. Bardoli

Profit & Loss A/c

1-Apr-2019 to 31-Mar-2020

Particulars	1-Apr-2019 to 31-Mar-2020		Particulars	1-Apr-2019 to 31-Mar-2020	
Indirect Expenses		**1,180.00**	**Indirect Incomes**		**4,560.00**
Audit Exp	*1,180.00*		*Bank Interest*	*2,158.00*	
			Student Council Association	*2,402.00*	
Nett Profit		***3,380.00***			
Total		**4,560.00**	**Total**		**4,560.00**

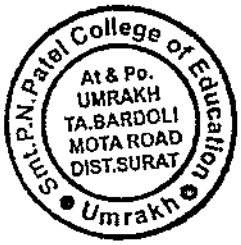

Students Council Association

"vidyabharti Campus" At & Po. Umrakh
Ta. Bardoli

Profit & Loss A/c

1-Apr-2018 to 31-Mar-2019

Particulars	1-Apr-2018 to 31-Mar-2019		Particulars	1-Apr-2018 to 31-Mar-2019	
Indirect Expenses		1,180.00	**Indirect Incomes**		2,024.00
Audit Exp	*1,180.00*		*Bank Interest*	*2,024.00*	
Nett Profit		*844.00*			
Total		2,024.00	**Total**		2,024.00

વીર નર્મદ દક્ષિણ ગુજરાત યુનિવર્સિટી, સુરત ઉધના - મગદલ્લા રોડ, વેસુ, સુરત - ૩૯૫૦૦૭.

કોલેજોએ આપવાની અને સ્થાનિક તપાસ સમિતિએ ચકાસવાની માહિતી માટેનું નિયત પત્રક

સરકારી / જિલ્લા શિક્ષણ તાલીમ ભવનો / સ્વનિર્ભર બી.એડ કોલેજો માટે

ઓનલાઈન કોલમ્બિ તા.30-03-2022

(જરૂરી આધારો અલગથી બિડવા) બાબત.....(3).....બિડાણ/પરિશિષ્ટ

(૧) કોલેજનું નામ અને સરનામું : શ્રી સર્વોદય શિક્ષણ મંડળ સંચાલિત બી.એડ્.કોલેજ, ઘોડ દોડ રોડ, જી-૩ ની સામે-સુરત

(૨) ડિગ્રી - પ્રોગ્રામનું નામ : બી.એડ્.(બેચલર ઓફ એજયુકેશન)

(૩) NCTE માન્યતા પ્રાપ્ત યુનિટોની સંખ્યા : ૫૦ નો એક યુનિટ (બિડાણ-૧)

(૪) NCTE માન્યતા પત્ર ક્રમાંક : WRC/5-6/102nd/2008/30549. 15/03/2008. (બિડાણ-૨)

(૫) વર્ગોની સંખ્યા (પ્રથમ વર્ષ+બીજુ વર્ષ) : ૧ (પ્રથમ વર્ષ)+ ૧ (બીજુ વર્ષ)

(૬) તાલીમાર્થીઓની કુલ સંખ્યા : F.Y. = 54, S.Y. = 54

(૭) આચાર્યનું નામ : (હાલમા) આચાર્યશ્રી ડૉ જિજ્ઞેશકુમાર જમનાદાસ કંથારિયા કાયમી (બિડાણ-૩)

(યુનિવર્સિટી માન્યતા પત્રની નકલ બિડેલ છે.)

(૮) શૈક્ષણિક સ્ટાફ સંબંધિત માહિતી : (બિડાણ-૪)

- એક થી વધુ ડિગ્રી પ્રોગ્રામમાં ભણાવવામાં આવતો હોય તો તેવા દરેક ડિગ્રી પ્રોગ્રામનું તથા પ્રત્યેક યુનિટ માટે અલગ પત્રક બનાવવું.

(અ) વિષય : શિક્ષણ – બી.એડ્.

ક્રમ	અધ્યાપકનું નામ	શૈક્ષણિક લાયકાત	યુનિ. ની માન્યતાના પત્રની તારીખ અને નંબર (પ્રત્યેકની અલગ નકલ બીડવી)	શીખવતા વિ Perspect Pedagogy
૧.	આચાર્ય ડૉ. જીજ્ઞેશભાઈ જે. કંથારીયા.	M.Com., M.Ed,Ph.d.,NET.,Slet	ક્રમાંકઃએસ(૧)/માન્યતા(૧૩૬)/૫૧૨૮/૨૦૨૦/. તા : ૨૬/૦૬/૨૦૨૦.	આચા
૨.	પ્રા. સોનીયાબેન એન.વાંસીયા.	M.A., M.Ed. (Ph.D parsuing)	ક્રમાંકઃએસ(૧)(માન્યતા-)/૪૪૬૨/૨૦૧૧. તા.: ૧૯/૦૫/૨૦૧૧.	સંસ્કૃત
૩.	પ્રા. અમરીન જી. દરોગા.	M.A., M.Ed., M.Phil	ક્રમાંકઃએસ(૧)/માન્યતા(૧૨૨)/૧૩૨૨૯/૨૦૧૫. તા : ૩૧/૦૮/૨૦૧૫.	અંગ્રેજ
૪.	ડૉ.પ્રફુલ પી મોગેરા	M.Sc., M.Ed. Ph.D, NET(EDU)	ક્રમાંકઃએસ(૧)/માન્યતા(૧૩૬)/૧૩૫૩૦/૨૦૧૭. તા : ૧૯/૦૭/૨૦૧૭	વિજ્ઞા
૫.	પ્રા નિકેતા સી ઢિમ્મર	M.A., M.Ed.	હંગામી	પર્સપેક્ટ
૬.	પ્રા. પદમાબેન એન. ચૌહાણ.	M.A., M.Phil	હંગામી	પર્સપેક્ટ

(બ) આ ડિગ્રી પ્રોગ્રામ માટે જરૂરી અધ્યાપકોની નિમણૂંકની માહિતી(૫૦ના એક યુનિટ માટે) : (બિડાણ-૫)

ક્રમ.	વિષયનું નામ	જરૂરી અધ્યાપકની સંખ્યા	યુનિવર્સિટી એપ્રુવ્ડ શિક્ષકની સંખ્યા	ખૂટતાં શિક્ષકો
1.	Principal	01	01	00
2.	Perspective	02	00	02
3.	Pedagogy subjects	4/5	03	01
4.	Physical Education/Fine Arts /Performing Art	1/0	00	01

(૦૯) આ ડિગ્રી પ્રોગ્રામ માટે જરૂરી અધ્યાપકોની કુલ સંખ્યા (તમામ વિષયો મળીને) : ૭ + ૧ આચાર્ય

(૧૦) યુનિવર્સિટી માન્ય કુલ અધ્યાપકોની સંખ્યા : ૧(આચાર્ય) + ૩ (અધ્યાપકો) (હાલમાં છે.)

(૧૧) નિમણૂકની ટકાવારી : ૪૨.૮૬ % (iv) ઘટતા અધ્યાપકોની ટકાવારી : ૫૭.૧૪ % માહિતી અલગ શીટમાં આપવી.

(૧૨) શૈક્ષણિક તથા વહિવટી સ્ટાફને ચૂકવાતા પગાર સંબંધિત માહિતી : (બિડાણ-૬)

૧. પગાર ધોરણ : છઠ્ઠ પગાર પંચ

૨. મોંઘવારી ભથ્થું % : ૧૨% (૨) ઘરભાડા ભથ્થું % : ૧૦%

૩. (મો.ભ +ઘર ભાડા ભથ્થું)% : ૨૨%

૪. ગ્રાન્ટ - ઈન એઇડ્કોલેજમાં ચૂકવતા DA + HRAની ટકાવારી (%) ૧૩૧%

૫. રેશિયો : (DA+ HRA): i.e. (4 + 5) : 22 ÷૧૩૧ = ૦.૧૭

૬. નિયમિત રીતે થતા પગારના આધાર તરીકે દરેકની બેંકની પાસબુકની ઝેરોક્ષ જોડવી.

Online દરેકના બચત ખાતામાં જમાં થયેલા છે. (બિડાણ-૭. (૧ થી ૯)

(૧૩) યુનિવર્સિટી દ્વારા આયોજિત રમતગમતની હરીફાઇઓમાં ભાગ લેવાની માહિતી :

૧. ૨૫ કે તેથી વધુ કોલેજોએ ભાગ લીધેલ હોઇ તેવી યુનિવર્સિટી આયોજીત રમતગમતની હરીફાઇઓની સંખ્યા : Nil

૨. આ હરીફાઇઓમાં વિદ્યાર્થીઓએ ભાગ લીધો હોય તેવી હરીફાઇઓની સંખ્યા : Nil

(આ કોલેજે ભાગ લીધો હોય તેવી હરીફાઈની યાદી અલગથી બિડવી.)

(૧૪) યુનિવર્સિટી દ્વારા આયોજિત યુવક મહોત્સવની હરીફાઇમાં ભાગ લીધો હોય તે અંગેની માહિતી :

૧. ૨૫ કે તેથી વધુ કોલેજોએ ભાગ લીધેલ હોઇ તેવી યુનિવર્સિટી દ્વારા આયોજીત યુવક મહાત્સવની હરીફાઇઓની સંખ્યા : Nil

2. આ હરીફાઇઓમાં કોલેજે ભાગ લીધો હોય તેવી હરીફાઈની સંખ્યા : Nil

(આ કોલેજે ભાગ લીધો હોય તેવી હરીફાઇની યાદી અલગથી બિડવી.)

(૧૫) વહીવટી સ્ટાફ સંબંધિત માહિતી : નિમાયેલ / જરૂરી મહેકમ (NCTE ના નવા નોર્મસ પ્રમાણે)

- Librarian 01 / 01
- Lab Assistant-BCA 01 / 01
- Office cum Account Assistant: 01 / 01
- Office Assistat cum Computer Operator : 00 / 01
- Store Keeper: 01 / 01
- Technical Assistant 01 / 01
- Support Staff 02 / 02
- બાકી સ્ટાફ ટકાવારી: ૧૨ %

(૧૬) યુનિવર્સિટીને જોડાણની ફી તથા અન્ય ફી ચૂકવ્યા અંગેની માહિતી :

(અ) આ રિગ્રી પ્રોગ્રામની કુલ જોડાણ અરજી ફી :૨૦૦૦૦ = ૨૦૦૦૦ (બિડાણ-૮)

રીસીપ્ટ નંબર : ૧૧૭૫૨૪૮, ૨૭/૦૯/૨૦૨૧ (રીસીપ્ટની એક એક નકલ બિડવી)

(બ) વિદ્યાર્થીદીઠ જોડાણ ફી : (બિડાણ-૯)

વિદ્યાર્થીઓની સંખ્યા :૫૪+૫૪= ૧૦૮ વિદ્યાર્થીઓની રકમ : ૬૦૫૮૮+૬૦૫૮૮

કુલ રકમ :121176 (રીસીપ્ટ નંબર : ૪૭૬૩૩), તા.૩૦/૧૨/૨૦૨૧(રીસીપ્ટની એક એક નકલ બિડવી)

(૧૭) યુનિવર્સિટી કેમ્પસ ડેવલપમેન્ટ ફી : (બિડાણ-૧૦.૧)

વિદ્યાર્થીઓની સંખ્યા : ૫૪+૫૪=૧૦૮ વિદ્યાર્થીઓની રકમ : ૫૦ /- + ૫૦/ - = ૧૦૦/-

કુલ રકમ : ૧૦,૮૦૦ (રીસીપ્ટ નંબર : ૩૭૩૮૬) તા.૨૯/૧૧/૨૦૨૧(રીસીપ્ટની એક એક નકલ બિડવી)

(૧૮) સ્પોર્ટસ ડેવલપમેન્ટ ફી :- (બિડાણ-૧૦.૨)

વિદ્યાર્થીઓની સંખ્યા : ૧૦૮ વિદ્યાર્થીઓની રકમ : ૨૦/- +૨૦ /- = ૪૦/-

કુલ રકમ : ૪૩૨૦ (રીસીપ્ટ નંબર : ૩૭૩૮૬) તા.૨૯/૧૧/૨૦૨૧(રીસીપ્ટની એક એક નકલ બિડવી)

(૧૯) યુનિવર્સિટી સ્પોર્ટસ એન્ડ કલ્ચરલ એકટીવીટી ફી : (બિડાણ-૧૦.૩)

વિદ્યાર્થીઓની સંખ્યા : ૧૦૮ વિદ્યાર્થીઓની રકમ : ૨૦/- +૨૦ /- = ૪૦ /-

કુલ રકમ : ૪૩૨૦ (રીસીપ્ટ નંબર : ૩૭૩૮૬) તા.૨૯ ૧૧/૨૦૨૧ (રીસીપ્ટની એક એક નકલ બિડવી)

(૨૦) લાયબ્રેરી વિષયક છેલ્લા ત્રણ વર્ષની ખરીદી સંબંધી માહિતી : (બિડાણ-૧૧)

	વર્ષ:૨૦૧૯-૨૦૨૦		વર્ષ:૨૦૨૦-૨૦૨૧		વર્ષ:૨૦૨૧-૨૦૨૨	
	સંખ્યા	*કરેલ ખર્ચ*	*સંખ્યા*	*કરેલ ખર્ચ*	*સંખ્યા*	*કરેલ ખર્ચ*
પુસ્તક	૩૬	૨૪૨૫	-	-	૧૦ + ૧૦ (અપ્રાપ્ય પુસ્તકની ઝેરોક્ષ)	૪૦૦ + ૨૦૦ = ૬૦૦
મેગેઝીન	૧૧	૫૮૬૦	૧૧	૬૮૩૦	૧૧	૬૮૩૦
રીસર્ચ જર્નલો	૧૮	૯૭૨	-	-	૧૭	૯૩૭

(૨૧) કોલેજ કક્ષાએ થતી સપ્તધારા અંતર્ગતની પ્રવૃતિઓ સંબંધી માહિતી : (બિડાણ-૧૨)

	પ્રવૃત્તિઓનું નામ	સ્પર્ધા/સેમિનાર/ગોષ્ઠી / કાર્યશિબિર	ભાગ લેનારની સંખ્યા
જ્ઞાન ધારા	૧. નર્મદ જયંતિની ઉજવણી	સ્પર્ધા	૫૪
	૨. શિક્ષક દિનની ઉજવણી	સ્પર્ધા	એફ.વાય/એસ.વાય-૧૨
	૩. કારકિર્દી સેમિનારનું આયોજન	સ્પર્ધા	૫૪
	૪. સર્જનાત્મક સેમિનારનું આયોજન		એફ.વાય/એસ.વાય-૧૦૮
	૫. એસિડ દિનની ઉજવણી		એફ.વાય/એસ.વાય-૧૦૮
	૬. ગણિત દિવસની ઉજવણી		એફ.વાય/એસ.વાય-૦૫
રંગકલા કૌશલ્ય ધારા	૧. દીવા શણગાર સ્પર્ધા	સ્પર્ધા	૧૦
	૨. રંગોલી સ્પર્ધા	સ્પર્ધા	૧૭
	૩. ગ્રિટિંગ કાર્ડ સ્પર્ધા	સ્પર્ધા	૨૧
સર્જનાત્મક ધારા	૧. રાખી સ્પર્ધા	સ્પર્ધા	૫૪
	૨. TLM નિર્દેશન	સ્પર્ધા	એફ.વાય/એસ.વાય-૧૦૮
યોગ વ્યાયામ ખેલકુદ ધારા	૧. સ્વામી વિવેકાનંદની ઉજવણી	વિવિધ સ્પર્ધા	એફ.વાય/એસ.વાય-૦૩
સામુદાયિક સેવા ધારા	૧.આંતર રાષ્ટ્રીય સાક્ષરતા દિવસ		એફ.વાય/એસ.વાય-૧૦૮
	૨.ગાંધી જયંતિની ઉજવણી અને સ્વચ્છતા અભિયાન		એફ.વાય-૦૭
	૩.કિશાન દિવસની ઉજવણી	- - -	એફ.વાય-૦૫
ગીત સંગીત નૃત્ય	૧. લોક ગીત (ઝવેરચંદ મેઘાણી)	સ્પર્ધા	એફ.વાય-૦૫
	૨. નવરાત્રીની ઉજવણી	સ્પર્ધા	એફ.વાય-૫૪
	૩. મિર્ઝા ગાલિબ જન્મ જયંતિની ઉજવણી		એફ.વાય-૦૫
	૪. નાતાલ દિનની ઉજવણી		એફ.વાય/એસ.વાય-૧૩

(૨૨) કોલેજે ગત વર્ષ દરમ્યાન સંપન્ન કરેલ આંતરકોલેજ સ્પર્ધાઓની (સંખ્યા અને નામ નોંધો.) (બિડાણ-૧૩)

	પ્રવૃત્તિઓનું નામ	સ્પર્ધા/સેમિનાર/ગોષ્ઠી/કાર્યશિબિર	ભાગ લેનારની સંખ્યા
જ્ઞાન ધારા	૧. વકૃતત્વ સ્પર્ધા	સ્પર્ધા	૦
	૨. સંસ્કૃત શ્લોક સ્પર્ધા	સ્પર્ધા	૨
	૩. નિબંધ સ્પર્ધા	સ્પર્ધા	૬
	૪. પાઠનું. પાવર પોઈન્ટ પેજન્ટેશન	સ્પર્ધા	૧
રંગકલા કૌશલ્ય ધારા	૧. રંગોલી સ્પર્ધા	સ્પર્ધા	૦
	૨. મહેંદી સ્પર્ધા	સ્પર્ધા	૦
સર્જનાત્મક ધારા	૧. પોસ્ટર મેકિંગ	સ્પર્ધા	૦
	૨. વેસ્ટ માંથી બેસ્ટ	સ્પર્ધા	૧
યોગ વ્યાયામ ખેલકુદ ધારા	----	----	૦
સામુદાયિક સેવા ધારા	----	----	૦
નાટય ધારા	----	----	૦
ગીત સંગીત નૃત્ય	૧. દેશભકિત ગીત / લોક ગીત	સ્પર્ધા	૧
	૨. પ્રાર્થના/ભજન/ગઝલ	સ્પર્ધા	૦

(૨૩) કોલેજ ખાતે હાથ ધરેલ અન્ય સહઅભ્યાસ પ્રવૃત્તિઓના માત્ર નામ નોંધો.

ક્રમ	સ્પર્ધા અને સહઅભ્યાસ પ્રવૃતિ	ક્રમ	સ્પર્ધા અને સહઅભ્યાસ પ્રવૃતિ
૧.	વેસ્ટમાંથી બેસ્ટ સ્પર્ધા	૧.	સ્વચ્છતા અભિયાન. ગાંધી જયંતી
૨.	સલાડ મેકિંગ સ્પર્ધા	૨.	નર્મદ જયંતિ દિનની ઉજવણી
૩.	મેકપ આર્ટ વીથ ડ્રેસ કોડ	૩.	હિન્દી દિનની ઉજવણી
૪.	આરતી શણગાર સ્પર્ધા	૪.	ગરૂપૂર્ણિમા
૫.	ડિબેટ	૫.	શિક્ષક દિનની ઉજવણી
૬.	ગરબા સ્પર્ધા	૬.	જન્માષ્ટમી દિનની ઉજવણી
૭.	રમતોત્સવ (વિવિધ સ્પર્ધાઓ)	૭.	નવરાત્રી મહોત્સવની ઉજવણી
૮.	માનવ અધિકાર દિવસની ઉજવણી	૮.	એઇડ્સ જાગૃતિ રેલી

(૨૪) ગત વર્ષની LICની શરતો સંબંધી માહિતી : (બિડાણ-૧૪)

ક્રમ	ગત વર્ષની શરતો	પાલન થયું હા/ના	જો ના હોય તો કારણો આપો
૧.	NCTE નિયમ પ્રમાણે પૂર્ણ લાયકાત ધરાવતાં ૪ અધ્યાપકોની ભરતી તાત્કાલીક ધોરણે કરવી.	ના	જાહેરાત આપી હતી. પરંતુ કોઇ યોગ્ય લાયકાત ધરાવતા ઉમેદવારની અરજી આવી નથી. ભવિષ્યમાં પ્રયત્ન કરવામાં આવશે. ફરીથી જાહેરાત આપી અરજીઓ મંગાવી પ્રોસેસ કરવામાં આવશે.
૨.	પુસ્તકાલયમાં વર્ષ પ્રમાણે ઇન્ટેકદીઠ રૂ૫૦૦૦/- ના પુસ્તકો અને સંદર્ભ પુસ્તકો ખરીદવા.	ના	પુસ્તકાલયમાં ૫૮૩૫ પુસ્તકો ઉપલબ્ધ છે.૨૦૨૧-૨૨માં ૮૩૬૭ પુસ્તકો ખરીદી કરવામાં આવેલ છે. તેમ છતાં દર વર્ષે નવા સંદર્ભ પુસ્તકો તથા મેગેઝીનની જરૂરીયાત પ્રમાણે ખરીદી કરવામાં આવે છે.
૩.	લાઇબ્રેરીમાં પુસ્તકો કમ્પ્યુટર રાઇઝડ કરવા.	હા	લાઇબ્રેરીમાં પુસ્તકો કમ્પ્યુટર રાઇઝડ કર્યા છે.
૪.	કાયમી અધ્યાપકોની સર્વિસ બુકમાં વખતો વખત અપડેટ રાખવી.	હા	સર્વિસ બુકમાં નોધ કરી છે.
૫.	યુનિવર્સિટીના ધારાધોરણ મુજબ 69A અને 69B ના ચુસ્તપણે નિયમોનું પાલન કરવું	હા	69A અને 69B નું પાલન કરવામાં આવે છે.
૬.	AAA અને NAAC નું મૂલ્યાકન કરાવવુ	ના	ભવિષ્યમાં કાર્યવાહી કરવામાં આવશે.
૭.	શ્રી સર્વોદય શિક્ષણ મંડળ સંચાલિત બી.એડ્. કોલેજમાં કમ્પ્યુટરની ખરીદવાની ભલામણ છે.	ના	કોલેજના ૦૫ કમ્પ્યુટર ઉપલબ્ધ છે. કોલેજ કેમ્પસમાં BCA કોલેજ હોય જરૂરિયાત મુજબ કમ્પ્યુટર લેબનો ઉપયોગ કરવામાં આવે છે. જેમાં ૭૫ જેટલા કમ્પ્યુટર છે.

(૨૫) ગત વર્ષ દરમ્યાન કાર્યરત અધ્યાપકોની સંખ્યા બાબત.

વર્ષના આરંભે અધ્યાપકોની સંખ્યા	વર્ષના અંતે અધ્યાપકોની સંખ્યા	વર્ષના બંને સત્ર દરમ્યાન જરૂરી પૂરો સ્ટાફ ઉપલબ્ધ રહ્યો હતો?
૩	૩	વર્ષના બંને સત્ર દરમ્યાન જરૂરી પૂરો સ્ટાફ ઉપલબ્ધ રહ્યો ન હતો. પરંતુ ૨ એડ્હોક સ્ટાફની નિમણૂંક કરવામાં આવી હતી.

(૨૬) જો અધ્યાપકો અધવચ્ચે છૂટા થયાહોય /જોડાયા હોય તો કારણ સહિત વિગતો અને આધારો આપો.

કોઈ પણ અધ્યાપકો અધવચ્ચે છૂટા થયેલ નથી..

(૨૭) સ્ટાફના સભ્યોનું સંશોધન-લેખનક્ષેત્રે પ્રદાન (વર્ષ ૨૦૨૧-૨૨ દરમ્યાન) :

ક્રમ	અધ્યાપકનું નામ	સંશોધન ક્ષેત્ર
૧.	ડૉ. જિજ્ઞેશ જે. કંથારીયા	ક્રિયાત્મક સંશોધન - NCERT Online Course
૨.	શ્રીમતી સોનિયા એન. વાંસિયા	સંશોધન પત્ર - પબ્લિકેશન માટે આપેલ છે. IJRE RET- Academy

(૨૮) અન્ય વિશેષ માહિતી :

(i) સ્ટાફરૂમની સાથે વોશરૂમની વ્યવસ્થા : છે / નથી છે.

(ii) સ્ટાફરૂમ / કેમ્પસમાં વાઈફાઈની વ્યવસ્થા : છે / નથી છે.

(iii) વિદ્યાર્થીનીઓ માટે કોમનરૂમની વ્યવસ્થા : છે / નથી છે.

(iv) ગ્રંથાલયમાં અલગ વાંચન માટેનો રૂમ: છે/ નથી નથી

(v) રમત ગમતનું મેદાન : છે / નથી નથી

(vi) પ્રયોગશાળામાં(વિજ્ઞાન-મનોવજ્ઞાન-કમ્પ્યુટર)જરૂરી સાધનોની ઉપલબ્ધી : છે / નથી છે.

(vii) કોલેજ જે મકાન / કેમ્પસમાં ચાલે છે તેમા શાળા કે આ યુનિ. સાથે સંલગ્ન નહિં હોય તેવી સંસ્થા ચાલે છે કે કેમ ? (જો જવાબ "હા" હોય તો પેરા-૨૦માં અન્ય અવલોકનોમાં વિગત આપવી) હા / ના ના.

(viii) સેવાપોથીમાં નિયમિત નોંધ કરવામાં આવે છે. અને ૬૯ (A & B) ની જોગવાઈઓનું પાલન થાય છે. હા /ના હા

(ix) સેમિનાર/કોન્ફરન્સ માટે ડ્યુટી લીવ આપવામાં આવે છે. હા / ના હા.

(x) યુનિવર્સિટીના કામ અર્થે ડ્યુટી લીવ આપવામાં આવે છે. હા / ના હા.

(xi) એન્રોલમેન્ટની કાર્યવાહી પૂર્ણ થયેથી વિદ્યાર્થીઓની ઓરીજીનલ માર્કશીટ તથા સર્ટીફીકેટ પરત આપવામાં આવે છે હા / ના હા.

(xii) એન્ટી રેગીંગ સમિતિ રચાયેલ છે ? હા / ના હા.

(xiii) જાતીય સતામણી રોકવા માટે સેલની રચના કરવામાં આવી છે. હા / ના હા.

(xiv) યુનિવર્સિટીએ નિયત કર્યા સિવાયની અન્ય ફી લેવામાં આવે છે ? હા / ના ના.

(xv) કોલેજે AAA / NAAC દ્વારા મૂલ્યાંકન કરાવ્યું છે ? હા / ના ના.

જો ના હોય તો એના કારણો અલગથી નોંધો

(૨૯) સંબધિત અન્ય મુદ્દાઓ / અવલોકના :

(ઉ.દા. તરીકે (૧) કોલેજ જે મકાન / કેમ્પસમાં ચાલે છે તેમાં શાળા કે આ યુનિ. સાથે સંલગ્ન નહી હોય તેવી સંસ્થા ચાલે છે કે કેમ તેની માહિતી (૨) વિદ્યાર્થી / સ્ટાફ માટે ગ્રંથાલય / પ્રયોગશાળા / કેમ્પસ વગેરેમાં વિદ્યાર્થીઓને મળવી જોઈતી સુવિધાનો અભાવ અથવા વધારાની સુવિધા વગેરે)

૧. વિદ્યાર્થી/સ્ટાફ માટે ગ્રંથાલય/પ્રયોગશાળા/કેમ્પસ વગેરેમાં વિદ્યાર્થીઓને જોઈતી સુવિધાઓ મળે છે.

(૩૦) સદર અભ્યાસક્રમનું રાજ્ય સરકારના શિક્ષણ વિભાગ, ગાંધીનગર તરફથી પ્રસિધ્ધ થયેલ છેલ્લામાં છેલ્લાં જાહેરનામાની નકલ આપવી .

આથી અમો પ્રમાણિત કરીએ છીએ કે ઉપર જણાવેલ માહિતી અમારી જાણ મુજબ અને ઉપલબ્ધ આધારો મુજબ સાચી અને ખરી છે.

આચાર્ય સહી

આચાર્ય
શ્રી સર્વોદય શિક્ષણ મંડળ,
બી. એડ. કોલેજ,
ઘોડ દોડ રોડ, સુરત.
(નામ તથા સિક્કો)

સંચાલક મંડળના પ્રતિનિધિની સહી

મંત્રી
શ્રી સર્વોદય શિક્ષણ મંડળ
ઘોડ દોડ રોડ, સુરત.
(નામ તથા સિક્કો)

- અવલોકનો :

1. સંસ્થામાં કાયમી આચાર્ય છે.
2. ખૂટતા અધ્યાપકો માટે જાહેરાત ૧૨/૦૨/૨૦૨૨ ના રોજ ગુજરાત મિત્ર અને સંદેશ વર્તમાન પત્રમાં જાહેરાત આપવામાં આવેલ છે.
3. વિજ્ઞાન, મનોવિજ્ઞાન પ્રયોગશાળા અને કોમ્પ્યુટર લેબ ઉપલબ્ધ છે.
4. ગ્રંથાલયમાં અલગ વાંચન રૂમ નથી.
5. રમત ગમતનું મેદાન નથી.
6. એન્ટિ રેગીંગ, જાતીય સતામણી નિવારણ સેલ, SC/ST સેલની રચના કરવામાં આવી છે.

અમો, નીચે મુજબના સમિતિના સભ્યોએ ઉપરોક્ત માહિતીની ચકાસણી કરી છે અને ઉપલબ્ધ આધારો મુજબ તે સાચી અને ખરી છે. ઉપરોક્ત માહિતી અને અવલોકનોના આધારે અમો સદર ડિગ્રી પ્રોગ્રામ માટે સંસ્થાની જોડાણની અરજી ગ્રાહ્ય રાખી નીચેના સમયગાળા માટે ચાલુ જોડાણ આપવા ભલામણ કરીએ છીએ.

સમયગાળો: ૨૦૨૨-૨૦૨૩

- શરતો :

1. NCTE ના ધારાધોરણ પ્રમાણે પૂર્ણ લાયકાત ધરાવતા પેડાગોજીક વિષયમાં ૧ અધ્યાપક, ૨ પર્સપેકટીવ તથા વિશેષ અભ્યાસક્રમમાં ૧ અધ્યાપકની તાત્કાલિક ધોરણે નિમણૂંક કરવી.
2. યુનિવર્સિટીના સ્ટેચ્યુ અને ઓર્ડિનન્સ મુજબ 69A અને 69B નું ચુસ્ત પણે પાલન કરવું.
3. પુસ્તકાલયમાં વર્ષ પ્રમાણે ઇન્ટેક દીઠ ૨૫૦૦૦/ ના પુસ્તકો, સંદર્ભ પુસ્તકો,મેગેઝીન અને રિસર્ચ જર્નલની ખરીદી કરવી.

નામ :		સહી.
૧. ડો. પત્રલેખાબેન એ. બારડ	ઓનલાઇન હાજર	P. A. Bard
૨. ડો.ટી.જી.ગોહીલ	ઓનલાઇન હાજર	
૩. શ્રી. ભાવેશભાઇ એન. પટેલ	ઓનલાઇન હાજર	
૪. ડો. આનંદકુમાર વાય.ભટ્ટ	ઓનલાઇન હાજર	
૫. ડો. ઇરામલા ડી. દયાલ	ઓનલાઇન હાજર	
૬. શ્રી. રતિલાલ એન. ઠાકોર	ઓનલાઇન હાજર	
૭. ડો. બ્રિજેશકુમાર એસ. પટેલ	ઓનલાઇન હાજર	
૮. શ્રી. કાપડિયા મનિષકુમાર આર.	ઓનલાઇન હાજર	
૯. પટેલ કિરિટકુમાર ઓ.	ઓનલાઇન હાજર	

(આપણી યુનિવર્સિટી આપણું ગૌરવ)

વીર નર્મદ દક્ષિણ ગુજરાત યુનિવર્સિટી સંલગ્ન શિક્ષણ વિધાશાખાની સરકારી/જિલ્લા શિક્ષણ અને તાલીમ ભવનો/

:સ્વનિર્ભર કોલેજો માટેનો મૂલ્યાંકન પત્રક :

ક્રમ	ઘટકો	માર્ક	મેળવેલ માર્ક	વિશેષ નોંધ
૧	કાયમી આચાર્ય	૧૦	૧૦	
૨	અનિવાર્ય ટીચિંગ સ્ટાફ (સાત-૫૦ના એક ઇન્ટેક માટે)	૧૫	૬	
૩	અનિવાર્ય નોન ટીચિંગ સ્ટાફ (૭)	૧૦	૮	
૪	ગ્રંથપાલ (એક)	૦૫	૫	
૫	સ્ટાફનો પગાર (પગાર પંચ, DA,HRA)	૧૦	૮	
૬	પગારની નિયમિતતા	૧૦	૮	
૭	સમગ્ર વર્ષ દરમિયાન અનિવાર્ય પુરા સ્ટાફની ઉપલબ્ધિ	૧૦	૪	
૮	મુખ્ય તથા અન્ય વ્યાખ્યાન ખંડો (કદ,સુવિધા અને ઉપયોગિતા)	૧૦	૮	
૯	લાયબ્રેરી (કદ,સુવિધા અને ઉપયોગિતા)	૧૫	૧૩	
૧૦	કોમ્પ્યુટર લેબ (કદ,સુવિધા અને ઉપયોગિતા)	૧૫	૧૧	
૧૧	સાયન્સ લેબ (કદ,સુવિધા અને ઉપયોગિતા)	૦૫	૪	
૧૨	મનોવિજ્ઞાન પ્રયોગ શાળા(કદ,સુવિધા અને ઉપયોગિતા)	૦૫	૪	
૧૩	એલ.સી.ડી પ્રોજેકટરો અને અન્ય શૈક્ષણિક ઉપકરણો	૧૦	૮	
૧૪	યુવક મહોત્સવમાં સહભાગિતા	૦૫	૦	
૧૫	યુનિ.રમાતોત્સવમાં સહભાગિતા	૦૫	૦	
૧૬	સ્ટાફ દ્વારા પુસ્તક લેખન	૦૫	૦	
૧૭	સ્ટાફ દ્વારા સંશોધન/પેપર પ્રકાશન	૧૦	૦	
૧૮	વિદ્યાર્થીઓ માટે સેનીટેશન-વોશરૂમ	૧૦	૮	
૧૯	સ્ટાફ માટે સેનીટેશન-વોશરૂમ	૧૦	૮	
૨૦	અન્ય ભૌતિક સુવિધાઓ (વર્ગ ખંડો,ઝેરોક્ષ મશીન, RO પ્લાન્ટ,કુલર,બુલેટીન-ડિસ્પ્લેબોર્ડ,સ્પોર્ટર્સ વગેરે)	૨૦	૧૭	
૨૧	રમતનું મેદાન,કેન્ટીન,ગાર્ડન,તબીબી સુવિધા	૧૦	૫	
૨૨	લેડિઝ જેન્ટ્સ અલગ રેસ્ટ રૂમ	૧૦	૮	
૨૩	વાઇ-ફાઇ-ઇન્ટરનેટ સુવિધા	૦૫	૪	
૨૪	શૈક્ષણિક ભાવાવરણ	૧૦	૭	
૨૫	ઇતર પ્રવૃતિઓ(સપ્તધારા) આંતર કોલેજ સ્પર્ધાઓ	૧૫	૧૨	
૨૬	યુનિવર્સિટી સાથેના આંતર વ્યવહાર (આર્થિક,કમ્યુનિકેશન વગેરે)	૧૫	૧૨	
૨૭	લાયબ્રેરી માટે પુસ્તક-મેગેઝીન વગેરેની વાર્ષિક ખરીદી	૧૦	૬	
૨૮	ઓફીસ રેકોડ નિભાવ (સર્વિસ બુક, એસ.સી./એસ.ટી./ હેરેઝમે-ટ/એન્ટી રેગીગ સેલ,/સ્ટુડન્ટ યુનિયન ફંડ વગેરે)	૧૦	૮	
૨૯	AAA/NAAC દ્વારા મૂલ્યાંકન	૧૦	૦	
૩૦	ગત એલ.આઈ સી.ની શરતોનું પાલન	૧૦	૬	

કુલ માર્ક- ૩૦૦ રૂપાંતરિત ૧૦૦ માર્ક

સહી:- P.D.Tan

મેળવેલ માર્ક :- 198 રૂપાંતરિત માર્ક :- 66.00

તારીખ :- ૧૯/૦૨/૨૦૨૨

Meeting ID	Topic	Start Time	End Time	User Email	Duration (Minutes)	Participants
86196796918	Online LIC for Continue Affiliation - Bachelor of Education College shree sarvoday shikshan Mandal Sanchalit B.ED College	02/19/2022 10:35:22 AM	02/19/2022 12:15:11 PM	webinar7@ vnsgu.ac.in	100	12
Name (Original Name)	User Email	Total Duration (Minutes)	Guest			
VEER NARMAD SOUTH GUJARAT UNIVERSITY	webinar7@vnsgu.ac.in	203	No			
Dr. Jignesh Kantharia (JR.KG Jiyansh Jignesh Kanthariya)		77	Yes			
Takhatsinh G. Gohil		76	Yes			
Dr. Eramala Dayal		74	Yes			
Dr.Patralekha Barad		66	Yes			
Brijesh Patel	jahanvi0210@gmail.com	64	Yes			
Anand Bhatt		55	Yes			
R N Thakor (5cb1966f)		25	Yes			

શ્રી સર્વોદય શિક્ષણ મંડળ, સુરત.

(ભા. દ.વિ.ક. ૧ સહજનિક દસ્તાના અધિનિયમ અન્વયે નોંધાયેલ ટ્રસ્ટ રજીસ્ટ્રેશન નં.E/૧૨૫/સુરત)

સંચાલિત સંસ્થાઓ :-

૧) બી.એડ. કોલેજ ((કો.એડ.) સુરત.
૨) શ્રી પી.એલ.ચ્યાસ્ટા સાયન્સ કોલેજ ...
૩) શ્રી પી.એલ. નૌહણ કોલેજ બોયઝ હોસ્ટેલ, સુરત.
૪) શ્રી ...

અડાજન શાપાજ-૩ સ્ટાર સામે,
... રોડ, સુરત - ૩૯૫૦૦૭.
ફોન નં.:(૦૨૬૧)૨૬૫૬૬૧૪/૧૫
E-mail. ssmsurat@yahoo.in
Website: www.ssmsurat.com

પ્રમુખ : શ્રી આત્મારામ એમ. પરમાર મંત્રી : શ્રી મનહરભાઈ સી. ચૌહાણ.

જા.નં. 113/2022 તારીખ 16/03/2022

વી. ન. દ. ગુ. યુનિ. સુરત
આવક નં...3930.....
તારીખ.....16-3-22.....

શરતોનું પરિપાલન કર્યાનો અહેવાલ

Affiliation
16/03/2022

પ્રતિ,
કુલસચિવશ્રી,
વીર નર્મદ દક્ષિણ ગુજરાત યુનિવર્સિટી,
ઉધના-મગદલ્લા રોડ,
સુરત-૭.

વિષય : જોડાણ અંગેની અરજી (શૈક્ષણિક વર્ષ: ૨૦૨૨-૨૩)(બી.એડ્) (સ્વનિર્ભર અભ્યાસક્રમ) (ચાલુ જોડાણ)
સંદર્ભ : (ક્રમાંક: જોડાણ (ઘોડદોડ) (બી.એડ્.-૨૮૩) (૨૨)/ ૪૭૭૭ તા. ૦૮/૦૩/૨૦૨૨

સુજ્ઞ મહાશય,

ઉપરોક્ત વિષય પરના આપના પત્ર ક્રમાક: જોડાણ (ઘોડદોડ) (બી.એડ્.-૨૮૩) (૨૨)/૪૭૭૭. તા.: ૦૮/૦૩/૨૦૨૨ના સંદર્ભમાં જણાવવાનું કે, એ પત્રમાં જણાવ્યા મુજબ સિન્ડિકેટે મૂકેલી શરતોનું સંપૂર્ણ પરિપાલન કરવામાં આવ્યું છે, જેની વિગતો નીચે મુજબ છે.

ક્રમ	શરતોની વિગત	પરિપાલન માટે લીધેલ પગલાની વિગત
૧.	NCTE ના ધારાધોરણ પ્રમાણે પૂર્ણ લાયકાત ધરાવતા પેડાગોજીક વિષયમાં ૧ અધ્યાપક, ૨ પર્સપેકટીવ તથા વિશેષ અભ્યાસક્રમમાં ૧ અધ્યાપકની તાત્કાલિક ધોરણે નિમણૂંક કરવી.	તા.૧૨/૦૨/૨૦૨૨ના રોજ જાહેરાત આપી હતી. પરંતુ કોઇ યોગ્ય લાયકાત ધરાવતા ઉમેદવારની અરજી આવી નથી. ફરીથી તા.૧૨/૦૩/૨૦૨૨ના જાહેરાત આપી છે. અધ્યાપકોની ભરતીની પ્રકિયા ચાલુ છે.
૨.	યુનિવર્સિટીના સ્ટેચ્યુ અને ઓર્ડિનન્સ મુજબ 69A અને 69B નું ચુસ્ત પણે પાલન કરવું.	યુનિવર્સિટીના સ્ટેચ્યુ.અને ઓર્ડિનન્સ મુજબ 69A અને 69B નું પાલન કરવામાં આવશે.
૩.	પુસ્તકાલયમાં વર્ષ પ્રમાણે ઇન્ટેક દીઠ ૨૫૦૦૦/ ના પુસ્તકો, સંદર્ભ પુસ્તકો,મેગેઝીન અને રિસર્ચ જર્નલની ખરીદી કરવી.	પુસ્તકાલયમાં ૫૮૩૫ પુસ્તકો ઉપલબ્ધ છે. તેમ છતાં દર વર્ષે નવા સંદર્ભ પુસ્તકો તથા મેગેઝીનની જરૂરીયાત પ્રમાણે ખરીદી કરવામાં આવે છે.

વિ.જ.કુંદાણી
આચાર્ય
શ્રી સર્વોદય શિક્ષણ મંડળ,
બી. એડ. કોલેજ,
ઘોડ દોડ રોડ, સુરત.

ગુજરાતમિત્ર તથા ગુજરાતદર્પણ, સુરત

શનિવાર ૧૨ ફેબ્રુઆરી, ૨૦૨૨

૧૨

Shree Sarvodaya Shikshan Mandal Managed
(B.Ed. College Affiliated with VNSGU, Surat.)

[redacted] Opp. C-1 Store, Ghod Dod Road, Surat-7. Ph.: 0261-2656615

EMPLOYMENT NOTICE

Sr.No.	Name of Post	No. of Post	Subject & Faculty
[redacted]	Assistant Professor	[redacted]	Perspective (Psychology/Sociology/Political Science)
[redacted]	Assistant Professor	[redacted]	Pedagogy (Social Science/Economics)
[redacted]	Assistant Professor	[redacted]	Physical Edu./ Arts & Drama/Performing Arts

Qualification, Pay scale and Service conditions are as per norms of UGC/NCTE Regulations, 2014 & VNSGU. Intersted candidates should apply with their photographs, attested testimonials within 10 days.

Place: Surat (E.)
Date: 12/02/2022

By Managment

SATURDAY
12•02•2022

SANDESH 17

SATURDAY, 12•02•2022

Shree Sarvodaya Shikshan Mandal Managed
(B.Ed. College Affiliated with VNSGU, Surat.)

Add:Opp.G.E.Store,Ghod Dod Road,Surat-7,Ph:0261-2656615

EMPLOYMENT NOTICE

Sr.No.	Name of Post	No. of Post	Subject & Faculty
1	Assistant Professor	2	Perspective (Psychology/Sociology/Political Science)
2	Assistant Professor	1	Pedagogy (Social Science/Economics)
3	Assistant Professor	1	Physical Edu./Arts & Drama/Performing Arts

Qualification, Pay scale and Service conditions are as per norms of UGC/NCTE Regulations, 2014 & VNSGU. Integted candidates should apply with their photographs, attested testimonials within 10 days.

Place: Surat
Date: 12/02/2022

By Managment

જોઈએ છે

શ્રી સર્વોદય શિક્ષણ મંડળ ચલિત દ્વારા એના એમજી ઘનશ્યામ ચલવતા સ્વનિર્ભર બી.એડ. કોલેજ માટે સ્ટાફ જોઈએ છે.

ક્રમ	જગ્યાનો પ્રકાર	જરૂરી લાયકાત	સંખ્યા
૧.	અધ્યાપક (પ્રિન્સિપાલ)	નોન-મેડિકલ/આર્ટસ/ટેક્નોલોજી/ફિઝિકલ સાયન્સ	૨૦
૨.	અધ્યાપક (વર્ગ-૨)	ફિઝિકલ સાયન્સ/નોન-મેડિકલ/આર્ટસ	૨૦
૩.	અધ્યાપકો (વિશેષ અભ્યાસક્રમ)	આર્ટસ/કોમર્સ/સાયન્સ	૨૦

નોંધ :
- લાયકાત ધરાવનાર ઉમેદવારોએ પોતાની બાયોડેટા સહ જરૂરી પ્રમાણપત્રોની નકલો તથા તાજેતરના પાસપોર્ટ સાઈઝના ફોટા સાથે ચેરમેન, શ્રી સર્વોદય શિક્ષણ મંડળ, ૨જી એ ડીવી કરવી.
- લાયકાતની ચકાસણી માટે ઉમેદવારોને બોલાવવા ઘરનો ચરકાવો, ચૂંટણી સમિતિ એ પોતાનો બોડીનો પત્ર મોકલવામાં આવશે.
- યોગ્ય લાયકાત ધરાવતા ઉમેદવારો નહીં મળે તો એમ. એડ.ના ઉમેદવારોને વિશેષ આમંત્રિત તરીકે બોલાવી શકાશે. જેની નોંધ લેવી.
- નિમણૂકના અંગેનો આખરી નિર્ણય મંડળનો રહેશે.

શ્રી સર્વોદય શિક્ષણ મંડળ, સુરત

SANDESH

11

SATURDAY, 12•03•2022

જોઈએ છે

શ્રી સર્વોદય શિક્ષણ મંડળ સંચાલિત વી એન એફ જે ચુનિ સલગ્ન સ્વનિર્ભર કોમી કોડ કોલેજ માટે સ્ટાફ જોઈએ છે.

ક્રમ	જગ્યાનો પ્રકાર	જરૂરી લાયકાત	સંખ્યા
1	અધ્યાપક (પ્રોફેસર)	મનોવિજ્ઞાન/સમાજશાસ્ત્ર/ તત્વજ્ઞાન/રાજ્યશાસ્ત્ર	5
2	અધ્યાપક (કોમર્સ)	સામાજિક વિજ્ઞાન/ અર્થશાસ્ત્ર	1
3	અધ્યાપક (વિશેષ અભ્યાસક્રમ)	શારીરિક શિક્ષણ/ ફાઈન આર્ટસ/પરફોર્મિંગ આર્ટસ	1

નોંધ:

- લાયકાત ધરાવનાર ઉમેદવારોએ માર્કશીટ, ડીગ્રી સર્ટી. ની પ્રમાણિત નકલો તથા તાજેતરના પાસપોર્ટ સાઈઝના ફોટા સાથે બાયોડાટા બાયોડાટા ફોર્મ પરથી ટાઈપમાં અરજી રજી. એડીથી મોકલવી.
- લાયકાતના નવા પગાર માટેના ધારા-ધોરણો સરકારશ્રી, યુનિવર્સિટી અને એફિલિએશન કમિટીના પૂર્વતર્મિના નિયમ મુજબ રહેશે.
- યોગ્ય લાયકાત ધરાવતા ઉમેદવાર ન મળે તો એમ.એ.ના ઉમેદવારોને ચરાર આધારિત ટીચીંગ આસી. તરીકે લેવામાં આવશે.

ચલિતમાં અંગેનો આખરી નિર્ણય સંસ્થાનો રહેશે.

શ્રી સર્વોદય શિક્ષણ મંડળ – સુરત.
જી-૩, સ્ટોરની સામે, ઘોડદોડ રોડ, સુરત.

To,
Librarian Shri,
Shri Sarvodaya Shikshan Mandal Sanchalit
B.Ed.College. Opp-Andhjan Shala, Ghod Dod Road,
City : SURAT Pin Code : 395 007
Taluka:- Surat Dist :- Surat
State :- GUJARAT

Invoice No MW/ 11039
Youre Ref. No 0
Date 27-10-2021

Sr.No.	Name Of Journal	Type	Period	Freq.	Net Amt (INR)
1	Rashtrabhasha (Hindi)	Print	1 Year	12	300.00
2	Pragatishil Shikshan (Gujarati)	Print	1 Year	11	450.00
3	Yojana (Gujarati) By Regd.Post	Print	1 Year	12	540.00
4	Safari (Gujarati) By Courier Post	Print	1 Year	12	1000.00
5	Cyber Safar (Gujarati)	Print	1 Year	12	500.00
6	Arth Sankalan (Gujarati)	Print	1 Year	12	300.00
7	Latest Facts In G.K.(Guj)	Print	1 Year	12	820.00
8	Karkirdi Margdarshan (Gujarati)	Print	1 Year	12	320.00
9	Shikshan Darshan (Gujarati)	Print	1 Year	04	250.00
10	Nai Shiksha (Hindi)	Print	1 Year	12	550.00
11	Edutracks (English)	Print	1 Year	12	1800.00
				0	0.00
	છૂટ			0	0.00

Amt In Word — **Total Amount :** 6,830.00
Six Thousand Eight Hundred Thirty Rupees Only — **Debited To Your Account**
E. & O. E.

REMARK :- 0

પ્રકાશકો દ્વારા સારી રીતે આપને સૌના અંકો મોડવા હોવાથી અંકો ના મળવા/ બેરવલ્લે જવા અંગે અમે કોઈ જવાબદારી સ્વીકારતા નથી. આ અંક [illegible] આપે નિયત સમય મર્યાદા માં ઈમેઈલ/ફોન/પત્ર દ્વારા કરવાની વિનતિ.

Order are accepted Only as per our terms as under :
(1) subscription orders shall be executed on receipt of full payment in advance.. (2) Publishers decision shall be final and binding in all cases. (3) Our liability is limited for transmitting net payment of your subscription to the concerned publishers / agents. (4) We are not liable for any cessation, missing, Non Receipt/Non Commencement or damage of issue's at any point (5) no cancellation are accepted once order is executed. (6)Subscription amount is subject to change. and confirmation of the publisher/agent (7) Other taxes if applicable octrol, customes,handling or any other charges shall be payable by the client , if required.(8)Complaint Of Missing Issues Are Required To Be Send Directly To The Publishers With In 30 Day Publication For Monthly and 7 days for Weekly
(9) Only Print Journal subscription are accepted by us prices given are for print journals (10) subject to Anand jurisdiction only

Please issue Draft in favour of " MAGAZINE WORLD" . you can also make payment by electronic Transfer to our current account of Bank of Baroda, Amul Dairy Branch, Anand. Account no. 09400200000651 of MAGAZINE WORLD, NEFT IFSC code BARB0ANASTA If you are paying by ETF, Please Advice UTR NO & Scan Copy by Bank Receipt

MAGAZINE WORLD

INDIA'S PREMIER MAGAZINE SUBSCRIPTION AGENCY

Email : magazine.world@gmail.com

MONEY RECEIPT

Receipt No MRW/ 3104 Date : 27-10-2021

To,
Librarian Shri,
Shri Sarvodaya Shikshan Mandal Sanchalit
B.Ed.College, Opp-Andhjan Shala, Ghod Dod Road,
City : SURAT Pin Code : 395 007
Taluka :- Surat Dist :- Surat
State :- GUJARAT

RECEVED RUPEES : 6,830.00 (Six Thousand Eight Hundred Thirty Rupees Only)

WIDE CASH/ETF/CHEQUE/DRAFT No. :- 000083

DATE :- 25-10-2021 OF BANK NAME :- IDFC First Bank Ltd.

IN PAYMENT OF AGAINST

SR.NO	INVOICE NO.	DATED	AMOUNT
1	MW/ 11039	27-10-2021	6,830.00
		0	0.00
		0	0.00
DUE DEBIT RUPEES :- 0		Total Amount :-	6,830.00

Subject to receipt of credit to our account
Subscription accepted as per terms mentioned in the invoice

FOR MAGAZINE WORLD

Amol Prakashan

82, World Business House, Above Indusind Bank,
Nr. Parimal Garden, Parimal Cross Road,
Ellisbridge, Ahmedabad-380006.
Ph (079)40065207, 9428355207, 9825067053
e creative.amolprakashan@gmail.com

BILL OF SUPPLY

Amol Prakashan 82, World Business House, Above Indusind Bank, Nr. Parimal Garden, Parimal Cross Road Ellisbridge, Ahmedabad-380006 GSTIN/UIN: 24ACIPS7729L1ZY State Name : Gujarat, Code : 24 E-Mail : amol26@gmail.com	Invoice No. 447	Dated 10-Jan-2022
	Delivery Note	
	Supplier's Ref. 447	Other Reference(s)
Buyer Sarvoday Shikshan Mandal Sanchalit B.Ed. College Ghod Dod Road Surat State Name : Gujarat, Code : 24	Despatch Document No.	Delivery Note Date
	Despatched through MAHAVEER COURIER	Destination SURAT

Sl No.	Description of Goods	HSN/SAC	Quantity	Rate	per	Disc. %	Amount
1	મૂલ્ય શિક્ષણ		10 pcs	60.00	pcs	33.33 %	400.02
	Less : *Round Off*						(-)0.02
	Total		10 pcs				₹ 400.00

Amount Chargeable (in words) *E. & O.E*

Indian Rupees Four Hundred Only

Company's Bank Details
Bank Name : State Bank of India
A/c No. : 31161335104
Branch & IFS Code : SBIN0002628

Company's PAN : ACIPS7729L

Declaration
We declare that this invoice shows the actual price of the goods described and that all particulars are true and correct.

for Amol Prakashan

Authorised Signatory

राष्ट्रीय शैक्षिक अनुसंधान
और प्रशिक्षण परिषद्
प्रकाशन प्रभाग
श्री अरविन्द मार्ग नयी दिल्ली 110 016
फोन 011 26592337 26592338
फैक्स 011 26861070

NATIONAL COUNCIL OF EDUCATIONAL
RESEARCH AND TRAINING
PUBLICATION DIVISION
Sri Aurobindo Marg New Delhi 110016
Phone 011 26592337 26592338
Fax 011 26861070

Postal Supply Bill

IP No. _____ Date: 2022-02-14 11:15:11.0

Postal Supply Bill No. PS/2022/GB/165

Store: NCERT-HQ

NCERT GST No. :07AAOCS9078D2ZT
TIN No. : 09766700451

Name Of Customer SHRI SARVODAYA SHIKSHAN MANDAL MANAGED B.ED. COLLEGE

Shipping Address

Address: SHRI SARVODAYA SHIKSHAN MANDAL SANCHALIT B.Ed. COLLEGE, OPP. BLIND SCHOOL, GHOD DOD ROAD, SURAT-7

State: Gujarat
District: Surat
City: Surat
Pin: 395007
Phone: 9428869575
Email :ssmsurat@yahoo.in

Serial No	Item Code	Title	Rate	Qty	Net Price
1	FBK2020JUN	Firki Bachchon Ki June 2020	35.00	1	35.00
2	FBK2020DEC	Firki Bachchon Ki December 2020	35.00	1	35.00
3	PS2020JAN	PRATHMIK SHIKSHAK JANUARY 2020	65.00	1	65.00
4	BAS2020JAN	BHARTIYA ADHUNIK SHIKSHA JANUARY 2020	50.00	1	50.00
5	BAS2020APR	BHARTIYA ADHUNIK SHIKSHA APRIL 2020	50.00	1	50.00
6	BAS2020JUL	BHARTIYA ADHUNIK SHIKSHA JULY 2020	50.00	1	50.00
7	PS2020APR	Prathmik Shikshak	65.00	1	65.00
8	PS2020JUL	PRATHMIK SHIKSHAK JULY 2020	65.00	1	65.00
9	JIE2020MAY	JOURNAL OF INDIAN EDUCATION MAY 2020	45.00	1	45.00
10	SS2016MAR	SCHOOL SCIENCE MARCH 2016	55.00	1	55.00
11	PS2020 OCT	PRATHMIK SHIKSHAK OCTOBER 2020	65.00	1	65.00
12	PT2017JAN	THE PRIMARY TEACHER-JANUARY 2017	65.00	1	65.00
13	IER2020JAN	Indian Educational Review January 2020	50.00	1	50.00
14	PT2017APR	THE PRIMARY TEACHER - APRIL 2017	65.00	1	65.00
15	BAS2020OCT	BHARTIYA ADHUNIK SHIKSHA OCTOBER 2020	50.00	1	50.00
16	JIE2020NOV	JOURNAL OF INDIAN EDUCATION NOV 2020	45.00	1	45.00
17	PS2021JAN	PRATHMIK SHIKSHAK JAN 2021	65.00	1	65.00
Total				17	920.00
Postal Charges					17.00
Net Payable Amount Rs.					937.00 INR

Delivery From

Address: Sri Aurobindo Marg New Delhi
State: Delhi
District: North Delhi
City: Delhi
Pin: 110016
Email :vishva.bandhu@ncert.nic.in

1. Books once sold will not be returned
2. Payment made once will not be refunded under any circumstance
3. Books can be replaced in case of genuine printing and production defect
4. For any assistance, you may contact Business Manager at telephone no. 011-26562708

ALL THE ITEMS MENTIONED IN THIS BILL ARE PRINTED BOOKS AND EXEMPTED FROM GST UNDER HSN CODE 4901

એકેડમિક કાઉન્સિલ તા.30-03-૨૦૨૨
બાબત.....૪૭.....બિડાણ/પરિશિષ્ટ.૪૨.....

વીર નર્મદ દક્ષિણ ગુજરાત યુનિવર્સિટી,
ઉધના મગદલ્લા રોડ, વેસુ, સુરત–૩૯૫૦૦૭.

કોલેજોએ આપવાની અને સ્થાનિક તપાસ સમિતિએ ચકાસવાની માહિતી માટેનું નિયત પત્રક
સરકારી / જિલ્લા શિક્ષણ અને તાલીમ ભવનો /સ્વનિર્ભર બી.એડ. કોલેજો માટે
(જરૂરી આધારો અલગથી બિડવા)

(૧) કોલેજનું નામ અને સરનામું : શ્રી સરદાર પટેલ કોલેજ ઓફ એજયુકેશન, નવસારી

(૨) ડિગ્રી – પ્રોગ્રામનું નામ : બેચરલ ઓફ એજયુકેશન, (બી.એડ્)

(૩) NCTE માન્યતા પ્રાપ્ત યુનિટોની સંખ્યા : ૧

(૪) NCTE માન્યતા પત્રકમાંક : WRC/APW06910/323547/B.Ed(R.O)144179/2015 Dt.31.05.2015

વર્ગોની સંખ્યા(પ્રથમ વર્ષ+બીજું વર્ષ) : ૧+૧=૨

(૫) તાલીમાર્થીઓની કુલ સંખ્યા : (૧૦૦) ૫૧+૫૧=૧૦૨

(૭) આચાર્યનું નામ : શ્રી સંજયભાઈ સી પટેલ કાર્યકારી .

(યુનિવર્સિટી માન્યતા પત્રની નકલ બિડવી) : ક્રમાંક એસ/ઈ.ચા/માન્યતા/૧૩૬૧૯/૨૦૦૮ તા.૨૦.૧૨.૨૦૦૮

(૮) શૈક્ષણિક સ્ટાફ સંબધિત માહિતી :

- એક થી વધુ ડિગ્રી પ્રોગ્રામમાં ભણાવવામાં આવતા હોય તો તેવા દરેક ડિગ્રી પ્રોગ્રામનું તથા પ્રત્યેક યુનિટ માટે અલગ પત્રક બનાવવું.

(અ) વિષય : શિક્ષણ – બી.એડ્.

ક્ર મ	અધ્યાપકનું નામ	શૈ.લાયકાત	યુનિ.ની માન્યતાના પત્રની તારીખ અને નંબર (પ્રત્યેકની અલગ નકલ બીડવી)	શીખવતા વિષયો Perspective \ pedagogy\ art
૧	શ્રી સંજયભાઈ સી. પટેલ (સામાજિક વિજ્ઞાન)	એમ. કોમ. એમ. એડ્. પીએચ.ડી રનીંગ	એસ(૧)૩૩૦૫/૨૦૦૮ તા.૨૭ – ૦૩ – ૨૦૦૮ ઈ/ચા આચાર્યઃએસ/ઈ.ચ/માન્યતા/ ૧૩૬૧૯ / ૨૦૦૮ તા.૨૦–૧૨–૨૦૦૮	૧૦૧, ૨૦૧, ૩૦૧, ૪૦૧,૪૦૨૪૨૦૩(s.s)
૨	મેઘના ટી પટેલ (અંગ્રેજી)	એમ. એ. એમ. એડ્. જીસ્લેટ ,એમ.ફિલ	એસ(૧) માન્યતા – ૧૧૯/૭૮૨૮/૨૦૧૦ તા.૭–૪–૨૦૧૦	૧૦૪; ૨૦૧, ૨૦૨, ૨૦૪, ૪૦૨, ૪૦૩/૨
૩	ડૉ.અરૂણાબેન એ કસવાળા (હિન્દી)	એમ. એ. એમ. એડ્. એમ.ફીલ,પીએચ.ડી.	એસ(૧) માન્યતા – ૧૧૯/૩૪૦૪/૨૦૧૬ તા.૫–૩–૨૦૧૬	૧૦૩, ૨૦૧, ૨૦૨, ૨૦૩,૨૦૪,૪૦૧,૩૦૧
૪	ડૉ.ચિરાગભાઈ એમ. જાદવ (સંસ્કૃત)	એમ.એ.,એમ.એડ., પીએચ.ડી.	એસ(૧) માન્યતા – ૪૪/૧૮૪૯૫/૨૦૧૯ તા.૧૩–૯–૨૦૧૯	૧૦૨, ૨૦૩/૫, ૨૦૨, ૨૦૩,૨૦૪,૪૦૧,૩૦૧
૫	કલ્પેશભાઈ બી. ચૌધરી (પરસ્પેકટીવ)	એમ.એ.,એમ.એડ., જીસ્લેટ	એસ(૧)માન્યતા -૧૧૯/૩૩૩૫/૨૦૨૦ તા:૩/૯/૨૦૨૦	૧૦૨,૨૦૧,૨૦૪, ૨૦૩/૨,૪૦૧
૬	ઠાકોર વિરેન્દ્રસિંહ એ. (મેથ્સ-ગ્રાયન્સ)	એમ એસ સી.. બી.એડ	એડહોક	૧૦૧,૨૦૧.૨૦૨/૪,૨ ૦૩/૪,૪૦૩/૨

(૮) આ ડિગ્રી પ્રોગ્રામ માટે જરૂરી અધ્યાપકોની નિમણૂંકની માહિતી (૫૦ ના એક યુનિટ માટે)

ક્રમ	વિષયનું નામ	જરૂરી અધ્યાપકોની સંખ્યા	યુનિવર્સિટી એપ્રુવ્ડ શિક્ષકની સંખ્યા	ખૂટતા શિક્ષકો
૧	Perspective	૨	૧	૧
૨	Pedagogy subjects	૪ / ૪ ...	સા.વિજ્ઞાન-૧ હિન્દી-ગુજરાતી-૧ અંગ્રેજી-૧ સંસ્કૃત-૧	૧ ગણિત-વિજ્ઞાની ભરતી માટે યુનીવર્સીટીને જણાવેલ છે.
૩	Physical Education / fine arts / performing art	૦/૧	૦	૦

(૯) આ ડિગ્રી પ્રોગ્રામ માટે જરૂરી અધ્યાપકોની કુલ સંખ્યા (તમામ વિષયો મળીને) :૧+૩

(૧૦) યુનિવર્સિટી માન્ય કુલ અધ્યાપકોની સંખ્યા : ૦૫ (આચાર્ય જગ્યા ખાલી)

(૧૧) નિમણૂંકની ટકાવારી :૭૧.૪૨% ઘટતા અધ્યાપકોની ટકાવારી : ૨૮.૫૮%

(માહિતી અલગ સીટમાં આપવી)

(૧૨) શૈક્ષણિક સ્ટાફને ચૂકવાતા પગાર સંબંધિત માહિતી :

(૧) પગાર ધોરણ : છઠ્ઠું/પાંચમું પગાર પંચ– છઠ્ઠું પગાર પંચ

(૨) મોંઘવારી ભથ્થું %: ૭૨% (ADA) (૨) ઘરભાડા ભથ્થું %: ૧૦%

(૩) મો.ભ.+ઘર ભાડા ભથ્થું) %:૮૨%

(૪) ગ્રાન્ટ–ઈન એઈડ કોલેજમાં ચૂકવાતાં (DA+HRA) ની ટકાવારી (%) :

(૫) રેશિયો : (DA+HRA): i.e. ((૪ ÷ ૫)) -

(૬)નિયમિત રીતે થતા પગારના આધાર તરીકે દરેકની બેંકની પાસબુકની ઝેરોક્ષ જોડવી.

(૧૩) યુનિવર્સિટી દ્વારા આયોજિત રમતગમતની હરિફાઈઓમાં ભાગ લેવાની માહિતી–

(૧) ૨૫ કે તેથી વધુ કોલેજોએ ભાગ લીધેલ હોઈ તેવી યુનિવર્સિટી આયોજિત રમતગમતની હરિફાઈઓની સંખ્યા : નીલ

(૨) આ હરિફાઈઓમાં વિદ્યાર્થીઓએ ભાગ લીધો હોય તેવી હરિફાઈઓની સંખ્યા : નીલ

(આ કોલેજે ભાગ લીધેલ હોય તેવી હરિફાઈની યાદી અલગથી બિડવી)

(૧૪) યુનિવર્સિટી દ્વારા આયોજિત યુવક મહોત્સવની હરીફાઈમાં ભાગ લીધો હોય તે અંગેની માહિતી

(અ) ૨૫ કે તેથી વધુ કોલેજોએ ભાગ લીધો હોય તેવી યુનિવર્સિટી દ્વારા આયોજિત યુવક મહોત્સવની હરિફાઈઓની

(જ્યાં કોલેજે ભાગ લીધેલ હોય તેવી હરિફાઈની વાદી અલગથી બિડવી)

(૧૫) વહીવટી સ્ટાફ સંબંધિત માહિતી

નિમાયેલ / જરૂરી મહેકમ (NCTE ના નવા નોર્મસ પ્રમાણે)

- librarian : ૧ / ૧
- Lab assistant - BCA : ૦ / ૦
- Office cum Account Assistant: ૦/ ૦
- Office assistant cum Computer operator : ૧ / ૧
- Store keeper : ૧ / ૧
- Technical assistant : ૦ / ૧
- Support staff : ૩/ ૨ (૩ નિયમિત+૧વોચમેન)
- બાકી સ્ટાફ ટકાવારી :

(૧૬) યુનિવર્સિટીને જોડાણની ફી તથા અન્ય ફી ચૂકવ્યા અંગેની માહિતી

(અ) આ ડિગ્રી પ્રોગ્રામની કુલ જોડાણ અરજી ફી : રૂ.૨૦૦૦૦/-

રીસીપ્ટ નંબર : ૨૦૬૦૯ તથા તારીખ ૨૯/૦૯/૨૦૨૧(રીસીપ્ટની એક એક નકલ બિડવી)

(બ) વિદ્યાર્થીદીઠ જોડાણ ફી :

વિદ્યાર્થીઓની સંખ્યા : ૧૦૨ વિદ્યાર્થીઓની રકમ : ૧૧૨૨/-

કુલ રકમ : ૧૧૪૪૪/- (રીસીપ્ટની એક એક નકલ બિડવી) રસીદ નં.૪૧૭૩૧ Dt. ૯/૧૨/૨૦૨૧

(૧૭) યુનિવર્સિટી કેમ્પસ ડેવલપમેન્ટ ફી :

વિદ્યાર્થીઓની સંખ્યા : ૧૦૨ વિદ્યાર્થીઓની રકમ : ૧૦૦

કુલ રકમ : ૧૦૨૦૦/- (રીસીપ્ટની એક એક નકલ બિડવી) રસીદ નં.૩૯૨૫૩ Dt. ૯/૧૨/૨૦૨૧

(૧૮) સ્પોર્ટસ ડેવલપમેન્ટ ફી :

વિદ્યાર્થીઓની સંખ્યા : ૧૦૨ વિદ્યાર્થીઓની રકમ : ૪૦

કુલ રકમ : ૪૦૮૦ (રીસીપ્ટની એક એક નકલ બિડવી) રસીદ નં.૩૯૨૫૩ Dt. ૯/૧૨/૨૦૨૧

(૧૯) યુનિવર્સિટીમાં સ્પોર્ટ એન્ડ કલ્ચરર એકટીવીટી ફી:

વિદ્યાર્થીઓની સંખ્યા : ૧૦૨ વિદ્યાર્થીઓની રકમ :૪૦

કુલ રકમ : ૪૦૮૦ (રીસીપ્ટની એક એક નકલ બિડવી) રસીદ નં: ૩૯૨૫૩ Dt.૯/૧૨/૨૦૨૧

(૨૦) લાયબ્રેરી વિષયક છેલ્લા ત્રણ વર્ષની ખરીદી સંબંધી માહિતી

	વર્ષ ૨૦૧૯-૨૦		વર્ષ ૨૦૨૦-૨૧		વર્ષ ૨૦૨૧-૨૨	
	સંખ્યા	કરેલ ખર્ચ	સંખ્યા	કરેલ ખર્ચ	સંખ્યા	કરેલ ખર્ચ

મેગેઝીન	૦	૯૬૬૦	૦૦	૧૦૮૯૦	૩૦	૧૦૬૬૭
રીસર્ચ જર્નલ	૬	૧૫૭૦	૦૦		૦૬	
કુલ		૧૩૧૮૯		૧૦૮૯૦		૨૫૬૦૦

(૨૧) કોલેજ કક્ષાએ થતી સપ્તધારા અંતર્ગતની પ્રવૃતિઓ સંબંધી માહિતી

	પ્રવૃત્તિઓનું નામ	સ્પર્ધા / સેમિનાર / ગોષ્ઠી/ કાર્યશિબિર	ભાગ લેનારની સંખ્યા
જ્ઞાનધારા	ક્વીઝ, દરરોજ	ગોષ્ઠી	તમામ
રંગકલા કૌશલ્ય ધારા	રંગોળી,મહેંદી સ્પર્ધા,ચિત્ર,મટકીશણગાર,ગ્રીટિંગકાર્ડ,કોડિયા શણગાર.	સ્પર્ધા	૫૨
સર્જનાત્મક ધારા	વકતૃત્વ,સલાડ ,રાખડી,વેસ્ટમાંથી બેસ્ટ.	સ્પર્ધા	૮૦
યોગ વ્યાયામ ખેલકુદધારા	યોગ ડે,મટકા ફોડ ,લીંબુ ચમચી,સંગીત ખુરશી, ખોખો,ક્રિકેટ .	સ્પર્ધાઓ	૫૦
સામુદાયિક સેવા ધારા	રસીકરણ જાગૃતિની રેલી		તમામ
નાટય ધારા	નાટકો	EPC , હિન્દી દિવસ,ગુજરાતી દિવસ	તમામ
ગીત સંગીત નૃત્ય	ભજન,લોકગીત,લગ્નગીત,ગઝલ	સ્પર્ધા	૨૭
સાંસ્કૃતિક કાર્યક્રમ	-	-	-

(૨૨) કોલેજે ગત વર્ષ દરમ્યાન સંપન્ન કરેલ આંતરકોલેજ સ્પર્ધાઓની સંખ્યા અને નામ નોંધો.

(૨૩) કોલેજ ખાતે હાથ ધરેલ અન્ય સહઅભ્યાસ પ્રવૃત્તિઓના માત્ર નામ નોંધો.

- પ્રાર્થના સભા.
- જનરલ નોલેજ પ્રશ્નો.
- દિવસોની ઉજવણી જેવા કે ગુરૂપૂર્ણિમાં શિક્ષકદીન, હિન્દી /ગુજરાતી દિવસ, વિવેકાનંદ જયંતી, ગાંધી જયંતી, ગાંધી નિર્વાણ દિન, FY B.Ed પ્રવેશોત્સવ, સરદાર પટેલ નિર્વાણ દિન, રક્તદાન શિબીર

(૨૪) ગત વર્ષની LIOની શરતો સંબંધી માહિતી

ક્રમ	ગતવર્ષની શરતો	પાલન થયું હા / ના	જો ના હોય તો કારણો આપો
૧	ધારા ધોરણ પ્રમાણે પૂર્ણ લાયકાત ધરાવતાં આચાર્ય અને અધ્યાપકોની નિમણુંક તાત્કાલિક ધોરણે કરવી.	ના	તા: 03/02/2022ના રોજ જાહેરાત આપવામાં આવી છે.(૧૧મો પ્રયત્ન)

૩	સેનેટરી વેન્ડિંગ મશીનની વ્યવસ્થા ઉપલબ્ધ કરવી	હા	ખરીદી કરવામાં આવેલ છે.બીલ નમલ છે
૪	ફાયર સેફટીનું યુનીવર્સીટીને મેળવી સત્વરે NOC .મોકલવું	હા	પ્રમાણપત્ર સામેલ છે.
૫	અધ્યાપકોને માં ભાગ લેવા માટે RC /OP .પ્રોત્સાહિત કરવા	હા	અધ્યાપકોને સેમીનાર અને વર્કશોપમા અવારનવાર મોકલવામાં આવે છે.
૬	ઈન્ટરનેટની સ્પીડ ઓછામાં ઓછી MBPS 50 કરવી.	ના	અમારા અનુભવ પ્રમાણે હાલની ૪૦ ની MBPS આમ છત.સ્પીડ યોગ્ય લાગે છેજરૂરવે પછીના , રિચાર્જ સમયે તેમાં વધારો કરીશું.
૭	વિદ્યાર્થીઓને આંતર કોલેજ,યુથ ફેસ્ટીવલ, રમતોત્સવમાં ભાગ લેવા માટે પ્રોત્સાહિત કરવા.	ના	વિદ્યાર્થીઓને આંતર કોલેજ યુથ ફેસ્ટીવલ, રમતોત્સવમાં ભાગ લેવા માટે અવાર નવાર,પ્રોત્સાહિત કરવામાં આવે છેપરંતુ છેલ્લા બે વર્ષ. દરમિયાન કોરોના મહામારીના કારણે વિદ્યાર્થીઓ ભાગ લઇ શક્યા નથી.અગાઉનાં વર્ષમાં ભાગ લીધો હતો.
૮	કોલેજ દ્વારા GSIRF/AAAનું મૂલ્યાંકન કરાવવું	ના	ચાલું વર્ષે મૂલ્યાંકન કરવાનાં પ્રયત્નો કરવામાં આવશે.
૯.	કોલેજ દ્વારા ૬૯/A અને ૬૯/B નું યથાર્થ પાલન કરવું.	હા	પાલન કરાય છે.

(૨૫) ગત વર્ષ દરમ્યાનના કાર્યરત અધ્યાપકોની સંખ્યા બાબત.(૨૦૨૦-૨૧)

વર્ષના આરંભે અધ્યાપકોની સંખ્યા	વર્ષના અંતે અધ્યાપકોની સંખ્યા	વર્ષના બંને સત્ર દરમ્યાન જરૂરી પૂરો સ્ટાફ ઉપલબ્ધ રહયો હતો ?
૦૬	૦૬	હા

(૨૬)જો અધ્યાપકો અધવચ્ચે છૂટા થયા હોય / જોડાયા હોય તો કારણો સહિત વિગતો અને આધારો આપો. –

(૨૭) સ્ટાફના સભ્યોનું સંશોધન –લેખન/ સંશોધન ક્ષેત્રે પ્રદાન (વર્ષ ૨૦૨૦-૨૧ થી....)

ક્રમ	નામ	સ્વરૂપ સંશોધન પત્રો/ આર્ટિકલ/પુસ્તક/અન્ય	સંદર્ભ શીર્ષક / બુક મેગેઝીનનું નામ/ ISBN નો ઉલ્લેખ

(૨૮) અન્ય વિશેષ માહિતી :

(i) સ્ટાફરૂમની સાથે વોશરૂમની વ્યવસ્થા : છે / ~~નથી~~ .....

(ii) સ્ટાફરૂમ / કેમ્પસમાં વાઈફાઈની વ્યવસ્થા : છે / ~~નથી~~.....

(v) રમતના મેદાન : છે / નથી .....

(vi) પ્રયોગશાળામાં (વિજ્ઞાન–મનોવિજ્ઞાન–કોમ્પ્યુટર)જરૂરી સાધનોની ઉપલબ્ધિ :છે / નથી.....
(અલગથી માહિતી આપવી)

(vii) કોલેજ જે મકાન / કેમ્પસમાં ચાલે છે તેમાં શાળા કે આ યુનિ. ..... ના .....
સાથે સંલગ્ન નહીં હોય તેવી સંસ્થા ચાલે છે કે કેમ?
(જો જવાબ 'હા' હોય તો અન્ય અવલોકનોમાં વિગતો આપવી)

(viii) સેવાપોથીમાં નિયમિત નોંધ કરવામાં આવે છે. અને 0.69 હા / ના .....
(A & B) ની જોગવાઈઓનું પાલન થાય છે.

(ix) સેમિનાર / કોન્ફરન્સ માટે ડ્યુટી લીવ આપવામાં આવે છે. હા / ના.....

(x) યુનિવર્સિટીના કામ અર્થે ડ્યુટી લીવ આપવામાં આવે છે. હા / ના.....

(xi) એન્રોલમેન્ટની કાર્યવાહી પૂર્ણ થયેથી વિદ્યાર્થીઓની હા / ના.....
ઓરીજનલ માર્કશીટ તથા સર્ટીફીકેટ પરત આપવામાં આવે છે.

(xii) એન્ટીરેગીંગ સમિતિ રચાયેલ છે? હા / ના.....

(xiii) જાતીય સતામણી રોકવા માટેના સેલની રચના કરવામાં આવી છે? હા / ના.....

(xiv) યુનિવર્સિટીએ નિયત કર્યા સિવાયની અન્ય ફી લેવામાં આવે છે ?હા / ના .....

(xv) કોલેજ[AAA / NAAC દ્વારા મૂલ્યાંકન કરાવ્યું છે ? હા / ના.....
જો ના હોય તો એના કારણો અલગથી નોંધો

(૨૯) સંબંધિત અન્ય મુદ્દાઓ / અવલોકનો :
(ઉ.દા. તરીકે (૧) કોલેજ જે મકાન / કેમ્પસમાં ચાલે છે તેમાં શાળા કે આ યુનિ. સાથે સંલગ્ન નહીં હોય તેવી સંસ્થા ચલો છે કે કેમ તેની માહિતી (૨) વિદ્યાર્થી / સ્ટાફ સાથે ગ્રંથાલય / પ્રયોગશાળા / કેમ્પસ વગેરેમાં વિદ્યાર્થીઓને મળવી જોઈતી સુવિધાનો અભાવ અથવા વધારાની સુવિધા વગેરે)

1.કોલેજનુ સ્વતંત્ર સુવિધા સભર નવુ મકાન બનાવેલ છે.

2.ઈમરજન્સી કેસમા ટ્રસ્ટના દવાખાનામા સ્ટાફ તથા વિદ્યાર્થીને વિના મૂલ્યે સારવાર અપાય છે.

3.જરૂરીયાત મંદ તાલીમાર્થીઓને ફી મા રાહત.આપવામા આવે છે.

4.અપ ડાઉન કરતા વિદ્યાર્થીઓને રોકાણ કરવા માટે વિના મૂલ્યે સગવડતા. આપવામા આવે છે.

5. ઈન્ટરનેટ સુવિધા સાથે કોમ્પ્યુટર લેબોરેટરીની વ્યવસ્થા છે.

(૩૦) સદર અભ્યાસક્રમનું રાજય સરકારના શિક્ષણ વિભાગ, ગાંધીનગર તરફથી પ્રસિધ્ધ થયેલ છેલ્લામાં છેલ્લા જાહેરનામાની નકલ આપવી.

<u>આથી અમો પ્રમાણિત કરીએ છીએ કે ઉપર જણાવેલ માહિતી અમારી જાણ મુજબ અને ઉપલબ્ધ આધારો મુજબ સાચી અને ખરી છે.</u>

Principal
Shree Sardar Patel College of Education
Bakrol-388 445.

આચાર્યની સહી
(નામ તથા સિક્કા)

નિયામક
કોલેજ ઓફ ... એજ્યુકેશન

સંચાલક મંડળના પ્રતિનિધિની સહી
(નામ તથા સિક્કા)

શૈક્ષણિક વર્ષ ૨૦૨૨-૨૩ માટેની LICનો અહેવાલ

અવલોકનો:-

૧. સંસ્થાનું અલાયદું મકાન છે.

૨. 40 MBPS સાથે કમ્પ્યુટર લેબ કાર્યરત છે.

૩. ફાયર સેફટીની સુવિધા ઉપલબ્ધ છે.અને સક્ષમ અધિકારીનું પ્રમાણ પત્ર મેળવેલું છે.

૪. એન્ટી રેગીંગ,જાતીય સતામણી નિવારણ ,SC/ST સેલની રચના કરેલ છે.

શરતો:-

૧. NCTEનાં ધારા ધોરણ પ્રમાણે પૂર્ણ લાયકાત ધરાવતાં આચાર્ય અને અધ્યાપકોની નિમણુંક તાત્કાલિક ધોરણે કરવી.

૨. વિજ્ઞાન ,મનોવિજ્ઞાનની પ્રયોગશાળા અને કમ્પ્યુટર લેબમાં ડેડ સ્ટોક રજીસ્ટર તૈયાર કરવું.

૩. અધ્યાપકોને RC/OP કોર્ષમાં ભાગ લેવા પ્રોત્સાહિત કરવાં.

૪. દરેક અધ્યાપકોને સંશોધન લેખો /પુસ્તકો લખવા પ્રોત્સાહિત કરવા.

૫. ગુજરાત સરકારનું જાહેરનામું મેળવવા પ્રયત્નો કરવા.

૬. કમ્પ્યુટર લેબમાં પૂરતા પ્રમાણમાં કમ્પ્યુટરની સુવિધા ઉપલબ્ધ કરવી.

૭. યુનીવર્સીટીનાં ધારા ધોરણ મુજબ ૬૯/A અને ૬૯/Bનું યથાર્થ પાલન કરવું.

અમો નીચે મુ [illegible] સંસ્થાના સભ્યો ને ઉપરોક્ત માહિતીની ચકાસણી કરી છે અને [illegible] મુજબ તે સાચી અને ખરી છે.ઉપરોક્ત માહિતી અને અવલોકનોનાં આધારે અમો સ્ટર્ટ ઈગ્નો પ્રોગ્રામ માટે સંસ્થાની જોડાણની અરજી ગ્રાહ્ય રાખી વર્ષ ૨૦૨૨-૨૩ માટે ચાલુ જોડાણ આપવા ભલામણ કરીએ છીએ.

સમયગાળો : ૧ વર્ષ (૨૦૨૨-૨૩)

નામ	હાજરી	સહી
ડૉ.પત્રલેખા એ. બારડ	**Online/~~Offline~~**	P.A.Bard
ડૉ. આનંદકુમાર વાય.ભટ્ટ	**Online/~~Offline~~**	
ડૉ.ધરમવીર એમ. ગુર્જર	**Online/~~Offline~~**	
ડૉ.પ્રીતિ એમ. ચૌધરી	**Online/~~Offline~~**	
ડૉ.અર્જુનસિંહ ગઢવી	**Online/~~Offline~~**	
શ્રી હસમુખભાઈ પી. પટેલ	**Online/~~Offline~~**	

યુ.જી.સી.નું પ્રોત્સાહિત અનુદાન મેળવવા શિક્ષણ વિદ્યાશાખાની સરકારી / જિલ્લા શિક્ષણ અને તાલીમ ભવન ખાતેની કોલેજ

માટેનું મૂલ્યાંકન પત્રક

ક્રમ	ઘટકો	માર્ક	મેળવેલ માર્ક	વિશેષ નોંધ
૧	કાયમી આચાર્ય	૧૦	૦૦	
૨	અનિવાર્ય ટીચિંગ સ્ટાફ (સાત– ૫૦ના એક ઈન્ટેક માટે)	૧૫	૧૧	
૩	અનિવાર્ય નોન ટીચિંગ સ્ટાફ (૭)	૧૦	૦૯	
૪	ગ્રંથપાલ (એક)	૦૫	૦૫	
૫	સ્ટાફનો પગાર (પગાર પંચ, DA.HRA)	૧૦	૦૭	
૬	પગારની નિયમિતતા	૧૦	૦૮	
૭	સમગ્ર વર્ષ દરમિયાન અનિવાર્ય પુરા સ્ટાફની ઉપલબ્ધિ	૧૦	૦૯	
૮	મુખ્ય તથા અન્ય વ્યાખ્યાન ખંડો (કદ,સુવિધા અને ઉપયોગિતા)	૧૦	૦૭	
૯	લાયબ્રેરી (કદ, સુવિધા અને ઉપયોગિતા)	૧૫	૧૦	
૧૦	કોમ્પ્યુટર લેબ (કદ, સુવિધા અને ઉપયોગિતા)	૧૫	૧૨	
૧૧	સાયન્સ લેબ (કદ, સુવિધા અને ઉપયોગિતા)	૦૫	૦૩	
૧૨	મનોવિજ્ઞાન પ્રયોગ શાળા (કદ, સુવિધા અને ઉપયોગિતા)	૦૫	૦૩	
૧૩	એલ.સી.ડી. પ્રોજેકટરો અને અન્ય શૈક્ષણિક ઉપકરણો	૧૦	૦૮	
૧૪	યુકવ મહોત્સવમાં સહભાગિતા	૦૫	૦૦	
૧૫	યુનિ. રમતોત્સવમાં સહભાગિતા	૦૫	૦૦	
૧૬	સ્ટાફ દ્વારા પુસ્તક લેખન	૫	૦૦	
૧૭	સ્ટાફ દ્વારા સંશોધન / પેપર પ્રકાશન	૧૦	૦૦	
૧૮	વિદ્યાર્થીઓ માટે સેનીટેશન–વોશરૂમ	૧૦	૦૭	
૧૯	સ્ટાફ માટે સેનીટેશન–વોશરૂમ	૧૦	૦૮	
૨૦	અન્ય ભૌતિક સુવિધાઓ (વર્ગ,ખંડો, ઝેરોક્ષ મશીન, ROપ્લાન્ટ, કુલર,બુલેટીન–ડિસ્પ્લે બોડ,સ્પોર્ટર્સ વગેરે)	૨૦	૧૫	
૨૧	રમતનું મેદાન, કેન્ટીન,ગાર્ડન ,તબીબી સુવિધા	૧૦	૦૭	
૨૨	લેડીઝ જેન્ટ્સ અલગ-રેસ્ટ-રૂમ	૧૦	૦૭	
૨૩	વાઈ–ફાઈ–ઈન્ટરનેટ સુવિધા	૦૫	૦૪	
૨૪	શૈક્ષણિક ભાવાવરણ	૧૦	૦૮	
૨૫	ઈતર પ્રવૃત્તિઓ (સપ્તધારા)/આંતર કોલેજ સ્પર્ધાઓ	૧૫	૦૭	
૨૬	યુનિવર્સિટી સાથેનો આંતર વ્યવહાર(આર્થિક,કમ્યુનિકેશન વગેરે)	૧૫	૧૨	
૨૭	લાયબ્રેરી માટે પુસ્તક–મેગેઝીન વગેરેની વાર્ષિક ખરીદી	૧૦	૦૭	
૨૮	ઓફીસ રેકોર્ડ નિભાવ(સર્વિસ બુક, એસ.સી. /એસ.ટી./હેરેઝમેન્ટ/ એન્ટી રેગીંગ સેલ /સ્ટુડન્ટ યુનિયન ફંડ વગેરે)	૧૦	૦૭	
૨૯	AAA / NAACદ્વારા મૂલ્યાંકન	૧૦	૦૦	
૩૦	ગત એલ.આઈ.સી.ની શરતોનું પાલન	૧૦	૦૮	
	ટોટલ	૩૦૦	૧૮૯	

કુલ માર્ક – ૩૦૦ રૂપાંતરિત ૧૦૦ માર્ક

સહી :– .....

મેળવેલ માર્ક ૧૮૯ રૂપાંતરિત માર્ક ૬૩

તારીખ : ૧૭/૦૨/૨૦૨૨

Meeting ID	Topic	Start Time	End Time	User Email	Duration (Minutes)	Participants
87491391437	"Online LIC for Continue Affiliation - Shri Sardar Patel College of Education "	02/17/2022 01:21:13 PM	02/17/2022 03:25:06 PM	webinar3@vnsgu.ac.in	124	13
Name (Original Name)	User Email	Total Duration (Minutes)	Guest			
VNSG University	webinar3@vnsgu.ac.in	124	No			
Sanjaybhai C. Patel		96	Yes			
Dr. Arjunsinh Gadhavi	dr.a.gadhavi@gmail.com	59	Yes			
DR DHARMVIR GURJAR		75	Yes			
Dr.Patralekha Barad		75	Yes			
Hasmukh Patel		52	Yes			
88302794886		67	Yes			
Anand Bhatt		59	Yes			
Dr Anand Bhatt		3	Yes			

વીર નર્મદ દક્ષિણ ગુજરાત યુનિવર્સિટી

ઉધના મગદલ્લા રોડ, વરિયાવ, સુરત-૩૯૫૦૦૭

એકેડેમિક કાઉન્સિલ તા. ૩૦-૦૩-૨૦૨૨

બાબત.....૨૫.....બિડાણ/પરિશિષ્ટ.....૦૩.....

કોલેજોએ આપવાની અને સ્થાનિક ઇન્સ્પેક્શન કમિટિએ ચકાસવાની માહિતી માટેનું નિયત પત્રક

દરેક ડીગ્રી પ્રોગ્રામ માટે અલગથી આ ફોર્મ ભરવું

(૧) કોલેજનું નામ અને સરનામું :- વાયબ્રન્ટ ફિઝીયોથેરાપી કોલેજ
વાયબ્રન્ટ કેમ્પસ, મુ.પો. માસમા, સુરત- ઓલપાડ રોડ,
સુરત-૩૯૪ ૫૪૦.

(૨) ડીગ્રી – પ્રોગ્રામનું નામ :- બેચલર ઓફ ફિઝીયોથેરાપી પ્રોગ્રામ ANNEXURE : 01

(૩) આ ડીગ્રી પ્રોગ્રામમાં વિકલ્પોના નામ :- લાગુ પડતું નથી

(૪) વર્ગદીઠ સંખ્યા :- ૪૦ (< 60, > 100) ANNEXURE : 01

(૫) વર્ગોની સંખ્યા :- 3

એફ.વાય. બેચલર ઓફ ફિઝીયોથેરાપી -૧	એસ. વાય. બેચલર ઓફ ફિઝીયોથેરાપી – ૨	ટી . વાય. બેચલર ઓફ ફિઝીયોથેરાપી – ૩	ટી . વાય. બેચલર ઓફ ફિઝીયોથેરાપી – ૪

(૬) કુલ વિદ્યાર્થીઓની સંખ્યા : ANNEXURE : 02

પ્રથમ વર્ષ : ૪૦
દ્વિતીય વર્ષ : ૧૪
તૃતીય વર્ષ : ૧૪
ચોથુ વર્ષ : ૦
કુલ : ૬૮

(૭) શૈક્ષણિક સ્ટાફ સંબધિત માહિતી : (શા.શિક્ષણના વ્યાખ્યાતા અને ગ્રંથપાલ સહિત) ANNEXURE : 03

(A) દરેક વિષય માટે નીચેની માહિતી અલગથી આપવી. (જો વિષય એક થી વધુ ડિગ્રી પ્રોગ્રામમાં ભણાવવામાં આવતો હોય તો તેવા દરેક ડીગ્રી પ્રોગ્રામમાં તેને સમાવવો)

ANNEXURE : 04

SR. NO.	Subjects	Total lectures (in hours)/ Year	Total Period/Week
First Year BPT			
1	Human Anatomy (PT0101)	250	10
2	Humun Physiology (PT0102)	200	10
3	Exercise Therapy – I & Basic Biomechanics (PT0103)	200	09
4	Psychology & Sociology (PT0105)	80	04
5	Biomedical Physics (PT0105)	80	04
6	English (PT0106)	40	02
Total	06 Subjects	850	39

Second Year BPT			
1	Pathology & Microbiology (PT0201)	80	04
2	Biochemistry & Pharmacology (PT0202)	80	04
3	Exercise Therapy – 2 & Exercise Physiology (PT0203)	250	12
4	Electrotherapy (PT0204)	350	13
5	Kinesiology & Biomechanics (PT0205)	150	06
Total	05 Subjects	910	39
Third Year BPT			
1	General Medicine & Paediatrics(PT0301)	80	07
2	General Surgery(PT0302)	80	06
3	Orthopaedics & Traumatology(PT0303)	80	08
4	Neurology, Obstetrics & Gynaecology(PT0304)	80	04
5	Physical & Functional Diagnosis(pt0305)	200	10
6	Research Methodology & Biostatistic(PT0306)	80	04
Total	06 Subjects	600 hour	39
Fourth Year BPT			
1	Neuro muscular Physiotherapy(PT0401)	150	07
2	Musculoskeletal Physiotherapy(PT0402)	150	07
3	Cardiopulmonary Physiotherapy(PT0403)	150	07
4	Physiotherapy in Rehabilitation(PT0404)	150	07
5	Sports Physiotherapy & Allied Therapeutics(PT0405)	150	07
6	Evidence based Physiotherapy & Ethics(PT0406)	60	04
Total	06 Subjects	810	39

(A)COMPUTATION OF SUBJECT WISE WORKLOAD OF TEACHERS INCLUDING ADHOC OR CONTRACT BASE:

FIRST YEAR BPT

ANNEXURE

(1) Subject: 1 – Human Anatomy (PT0101)

Sr. No.	Name of Teacher & Types of Appointment (Permanent/ Contract)	Date & No. of Uni. Approval Letter	Year/ Semester Workload (Total Period) First		Total Period Hours 2 = One Period	
1	Dr. Chintan Bhatt	Visiing Faculty	06 lectures per week	Total 131 hours	02 lectures per week	Total 100 Hours practical
2	Dr. Komal Modi	એસ (૧) / માન્યતા- ૬૫૯૮-૨૦૨૦ તા. ૧૦/૦૮/૨૦૨૦	02 Lectures Per Week	Total 19 hours	-	-
		Total	08	150 hours	04	100 hours

(2)Subject: (2) Human Physiology (PT0102)

Sr. No.	Name of Teacher & Types of Appointment (Permanent/ Contract)	Date & No. of Uni. Approval Letter	Year/ Semester Workload (Total Period) First		Total Period Hours 2 = One Period	
1	Dr. Beena Merchant	Visiing Faculty	06 lectures per week	Total 115 hours	02 lectures per week	Total 50 Hours practical
2	Dr.Shivani Dave	એસ (૧) / માન્યતા- ૬૫૯૮-૨૦૨૦ તા. ૧૦/૦૮/૨૦૨૦	01 Lectures Per Week	Total 10 hours	-	-
3	Dr. Kinjal Patel		01 lectures per week	Total 25 hours	-	-
		Total	08	150 hours	04	50 Hours

(iii)Subject: (3) Exercise Therapy -1 & Basic Biomechanics (PT0103)

Sr. No.	Name of Teacher & Types of Appointment (Permanent/ Contract)	Date & No. of Uni. Approval Letter	Year/ Semester Workload (Total Period) First	Total Period Hours 2 = One Period

1	Dr.Shivani Dave	એસ (૧) / મા-યતા- ૬૫૯૮-૨૦૨૦ તા. ૧૦/૦૮/૨૦૨૦	02 Lectures Per Week	Total 100 hours	01 Lectures Per Week	
2	Dr. Kinjal Patel	-	03 lectures per week		01 Lectures Per Week	
		Total	05	100 hours	04	100 Hours

(iv)Subject: (4) Psychology & Sociology (PT0104)

Sr. No.	Name of Teacher & Types of Appointment (Permanent/ Contract)	Date & No. of Uni. Approval Letter	Year/ Semester Workload (Total Period) First		Total Period Hours 2 = One Period	
1	Dr. Urvesh Chauhan (Psychology)	Visiting faculty	02 Lectures Per Week	Total 80 hours	-	
2	Dr. Komal S. Modi	એસ (૧) / મા-યતા- ૬૫૯૮-૨૦૨૦ તા. ૧૦/૦૮/૨૦૨૦	02 lectures per week		-	
		Total	04	80 hours		

(v)Subject: (5) Biomedical Physics (PT0105)

Sr. No.	Name of Teacher & Types of Appointment (Permanent/ Contract)	Date & No. of Uni. Approval Letter	Year/ Semester Workload (Total Period) First		Total Period Hours 2 = One Period	
1	Mr. Jaykishan	Visiing Faculty	04 lectures per week	Total 80 hours	-	-
		Total	04	80 hours	-	-

(v)Subject: (5) Biomedical Physics (PT0105)

Sr. No.	Name of Teacher & Types of Appointment	Date & No. of Uni. Approval Letter	Year/ Semester Workload (Total Period)	Total Period Hours 2 = One Period

	(Permanent/ Contract)		First			
1	Mr. Jigar Parmar	Visiting Faculty	02 lectures per week	Total 40 hours	-	
		Total	02	40 hours	-	-

Second Year BPT

(i) Subject: (1) Pathology & Microbiology (PT0201)

Sr. No.	Name of Teacher & Types of Appointment (Permanent/ Contract)	Date & No. of Uni. Approval Letter	Year/ Semester Workload (Total Period)		Total Period Hours 2 = One Period	
			First			
1	Dr. Ashok Kapadiya	Visiting faculty	02 Lectures Per Week	Total 80 hours	-	-
2	Ms Monali Lad	Visiting faculty	02 lectures per week		-	
		Total	04	80 hours		

(ii) Subject: (2) Biochemistry & Pharmacology(PT0202)

Sr. No.	Name of Teacher & Types of Appointment (Permanent/ Contract)	Date & No. of Uni. Approval Letter	Year/ Semester Workload (Total Period)		Total Period Hours 2 = One Period	
			First			
1	Ms. Monali Lad (Biochemistry)	Visiting faculty	02 Lectures Per Week	Total 80 hours	-	-
2	Ms. Pinal Patel (Pharmacology)	Visiting faculty	02 lectures per week		-	
		Total	04	80 hours		

(iii) Subject: (3) Exercise Therapy – 2 & Exercise Physiology(PT0203)

Sr. No.	Name of Teacher & Types of Appointment	Date & No. of Uni. Approval Letter	Year/ Semester Workload (Total Period)	Total Period Hours 2 = One Period

	(Permanent/ Contract)		First			
1	Dr. Shivani Dave	એસ (૧) / માન્યતા- ૬૫૯૮-૨૦૨૦ તા. ૧૦/૦૮/૨૦૨૦	05 Lectures Per Week	Total 100 hours	01 Lecture per week	Total 150 hours
2	Dr. Kinjal Patel	-	04 lectures per week		01 lecture per week	
3	Dr. Priyanka Solanki	એસ (૧) / માન્યતા- ૬૫૯૮-૨૦૨૦ તા. ૧૦/૦૮/૨૦૨૦	01 Lectures per week		01 lecture per week	
		Total	06	100 hours	06	150

(iv) Subject: (4) Electrotherapy(PT0204)

Sr. No.	Name of Teacher & Types of Appointment (Permanent/ Contract)	Date & No. of Uni. Approval Letter	Year/ Semester Workload (Total Period)		Total Period Hours 2 = One Period	
			First			
1	Dr. Komal S. Modi	એસ (૧) / માન્યતા- ૬૫૯૮-૨૦૨૦ તા. ૧૦/૦૮/૨૦૨૦	03 Lectures Per Week	Total 150 hours	02 Lectures per week	Total 200 hours
2	Dr. Kinjal Patel	-	02 lectures per week		02 Lectures per week	
		Total	05	150 hours	08	200

(v) Subject: (5) Kinesiology & Biomechanics(PT0205)

Sr. No.	Name of Teacher & Types of Appointment (Permanent/ Contract)	Date & No. of Uni. Approval Letter	Year/ Semester Workload (Total Period)		Total Period Hours 2 = One Period	
			First			
1	Dr. Shivani Dave	એસ (૧) / માન્યતા- ૬૫૯૮-૨૦૨૦ તા. ૧૦/૦૮/૨૦૨૦	03 Lectures Per Week	Total 150 hours	-	-

2	Dr. Kinjal Patel	-	03 lectures per week		-	
		Total	06	150 hours		

THIRD YEAR B.P.T.

(i) Subject: (1) General Medicine & Pediatrics(PT0301)

Sr. No.	Name of Teacher & Types of Appointment (Permanent/ Contract)	Date & No. of Uni. Approval Letter	Year/ Semester Workload (Total Period)		Total Period Hours 2 = One Period	
			First			
1	Dr. Sandeep Bhagat	Visiting faculty	03 Lectures Per Week	Total 80 hours	-	-
2	Dr. Kinjal patel	-	03 lectures per week		-	
		Total	06	80 hours		

(II) Subject: (2) General Surgery(PT0302)

Sr. No.	Name of Teacher & Types of Appointment (Permanent/ Contract)	Date & No. of Uni. Approval Letter	Year/ Semester Workload (Total Period)		Total Period Hours 2 = One Period	
			First			
1	Dr. Ashol L. Jagani	Visiting faculty	03 Lectures Per Week	Total 80 hours	-	-
2	Dr. Ashol L. Jagani	Visiting faculty	03 lectures per week		-	
		Total	04	80 hours		

(III) Subject: (3) Orthopedics & Traumatology(PT0303)

Sr. No.	Name of Teacher & Types of Appointment	Date & No. of Uni. Approval Letter	Year/ Semester Workload (Total Period)	Total Period Hours 2 = One Period

	(Permanent/ Contract)		First			
1	Dr. Mohit M. Mavani	Visiting faculty	04 Lectures Per Week	Total 80 hours	-	-
2	Dr. Mohit M. Mavani	Visiting faculty	04 lectures per week		-	
		Total	08	80 hours		

(iv) Subject: (4) Neurology, Obstetrics & Gynecology(PT0304)

Sr. No.	Name of Teacher & Types of Appointment (Permanent/ Contract)	Date & No. of Uni. Approval Letter	Year/ Semester Workload (Total Period) First		Total Period Hours 2 = One Period	
1	Dr. Sweta M. Khunt	Visiting faculty	02 Lectures Per Week	Total 80 hours	-	-
2	Dr. Beena Merchant (OBG)	Visiting faculty	02 lectures per week		-	
		Total	04	80 hours		

(v) Subject: (5) Physical & Functional Diagnosis(PT0305)

Sr. No.	Name of Teacher & Types of Appointment (Permanent/ Contract)	Date & No. of Uni. Approval Letter	Year/ Semester Workload (Total Period) First		Total Period Hours 2 = One Period	
1	Dr. Komal S. Modi	એસ (૧) / માન્યતા- ૬૫૯૮-૨૦૨૦ તા. ૧૦/૦૮/૨૦૨૦	02 lectures per week	Total 100 hours	02 lectures per week - -	Total 100 Hours practical - -
2	Dr.Shivani Dave	એસ (૧) / માન્યતા- ૬૫૯૮-૨૦૨૦ તા. ૧૦/૦૮/૨૦૨૦	02 Lectures Per Week			
3	Dr. Kinjal Patel	-	02 lectures per week			
		Total	06	100 hours	04	100 Hour

Subject: (6) Research Methodology & Biostatistics(PT0306)

Sr. No.	Name of Teacher & Types of Appointment (Permanent/ Contract)	Date & No. of Uni. Approval Letter	Year/ Semester Workload (Total Period) First		Total Period Hours 2 = One Period	
1	Dr. Komal S. Modi	એસ (૧) / માન્યતા- ૬૫૯૮-૨૦૨૦ તા. ૧૦/૦૮/૨૦૨૦	02 Lectures Per Week	Total 80 hours	-	-
2	Dr. Kinjal Patel	-	02 lectures per week		-	
		Total	04	80 hours		

FOURTH YEAR B.P.T.

(i) Subject: (1) Neuromuscular Physiotherapy(PT0401)

Sr. No.	Name of Teacher & Types of Appointment (Permanent/ Contract)	Date & No. of Uni. Approval Letter	Year/ Semester Workload (Total Period) First		Total Period Hours 2 = One Period	
1	Dr. Kinjal Patel	Visiting faculty	04 Lectures Per Week		02	Total 50 hours
		Total	04	100 hours	02	50

(ii) Subject: (2) Musculoskeletal Physiotherapy(PT0402)

Sr. No.	Name of Teacher & Types of Appointment (Permanent/ Contract)	Date & No. of Uni. Approval Letter	Year/ Semester Workload (Total Period) First		Total Period Hours 2 = One Period	
1	Dr. Shivani Dave	એસ (૧) / માન્યતા- ૬૫૯૮-૨૦૨૦ તા. ૧૦/૦૮/૨૦૨૦	04 Lectures Per Week	Total 100 hours	01	Total 50 hours
		Total	04	100 hours	01	50

(iii) Subject: (3) Cardiopu4monary Physiotherapy(PT0403)

Sr. No.	Name of Teacher & Types of Appointment (Permanent/ Contract)	Date & No. of Uni. Approval Letter	Year/ Semester Workload (Total Period) First		Total Period Hours 2 = One Period	
1	Dr. Komal S. Modi	એસ (૧) / માન્યતા- ૬૫૯૮-૨૦૨૦ તા. ૧૦/૦૮/૨૦૨૦	04 lectures per week	Total 100 hours	01 lecture per week	Total 50 hours
		Total	04	100 hours	02	50

(iv) Subject: (4) Physiotherapy in Rehabilitation(PT0404)

Sr. No.	Name of Teacher & Types of Appointment (Permanent/ Contract)	Date & No. of Uni. Approval Letter	Year/ Semester Workload (Total Period) First		Total Period Hours 2 = One Period	
1	Dr. Komal S. Modi	એસ (૧) / માન્યતા- ૬૫૯૮-૨૦૨૦ તા. ૧૦/૦૮/૨૦૨૦	04 lectures per week	Total 100 hours	01	Total 50 hours
		Total	04	100 hours	02	50

(v) Subject: (5) Sports Physiotherapy & Allied therapeutics(PT0405)

Sr. No.	Name of Teacher & Types of Appointment (Permanent/ Contract)	Date & No. of Uni. Approval Letter	Year/ Semester Workload (Total Period) First		Total Period Hours 2 = One Period	
1	Dr. Priyanka Solanki	એસ (૧) / માન્યતા- ૬૫૯૮-૨૦૨૦ તા. ૧૦/૦૮/૨૦૨૦	04 lectures per week	Total 100 hours	01	Total 50 hours
		Total	04	100 hours	02	50

(vi) Subject: (6) Evidence based Physiotherapy & Ethics(PT0406)

Sr. No.	Name of Teacher & Types of Appointment	Date & No. of Uni. Approval Letter	Year/ Semester Workload (Total Period)	Total Period Hours 2 = One Period

	(Permanent/ Contract)		First			
1	Dr. Komal S. Modi	એસ (૧) / માન્યતા- ૬૫૯૮-૨૦૨૦ તા. ૧૦/૦૮/૨૦૨૦	02 Lectures Per Week	Total 80 hours	-	
2	Dr. Kinjal Patel	-	01 lectures per week		-	
		Total	03	60 hours		

(B) વિષય (વિભાગ) વાર અધ્યાપકોની સંખ્યા તથા કાર્યભાર ANNEXURE : 02,03 AND 05

ક્રમ	અધ્યાપકનું નામ	યુનિ.ની માન્યતાના પત્રની તારીખ અને નંબર (એક-એક- નકલ બીડવી)	વર્ષ / સેમેસ્ટર દીઠ કાર્યભાર (કુલ તાસ)				કુલ તાસ (તાસના કલાકો) (પ્રેકટિકલના ૨ કલાકો = એક કલાકનો ૧ તાસ)
			પ્રથમ વર્ષ	દ્વિતીય વર્ષ	તૃતીય વર્ષ	ચોથુ વર્ષ	
૧	ડો. કોમલ મોદી (પી.ટી)	એસ (૧) / માન્યતા- ૬૫૯૮-૨૦૨૦ તા. ૧૦/૦૮/૨૦૨૦	૨૨૪	૨૦૦	૧૪૦	૭૫	૫૦
૨	ડો. શિવાની દવે (પી.ટી)	એસ (૧) / માન્યતા- ૬૫૯૮-૨૦૨૦ તા. ૧૦/૦૮/૨૦૨૦	૧૧૦	૭૫	૫૦	૧૦૦	૨૫
૩	ડો.શૈલેષભાઇ બલધાનીયા (પી.ટી)	-	૭૫	૧૮૦	૭૫	૦	૫૦
૪	ડો. પરીંદા પટેલ (પી.ટી)	-	૦	૦	૦	૦	૯૦
૫	ડો. રુચિ પટેલ (પી.ટી)	-	૦	૦	૦	૦	૬૦
૬	ડો. ચિંતન ભટ્ટ	-	૧૩૧	૦	૦	૦	૦
૭	શ્રીમાન જીગરસિંહ પરમાર	-	૦	૦	૦	૦	૪૦
૮	ડો. સ્વેતા ખુંટ	-	૮૦	૦	૦	૦	૪૦
૯	ડો. કીંજલ પટેલ (પી.ટી)	-	૦	૧૭૫	૧૦૦	૪૦	૦
૧૦	શ્રીમતી . દીવ્યા ચાવડા	-	૭૫	૦	૦	૦	૦
૧૧	બિના મર્ચંટ	-	૧૧૫	૪૦	૦	૦	૦
૧૨	ઉર્વેશ ચૌહાણ	-	૦	૪૦	૦	૦	૦
૧૩	જયકીશન ખત્રિ	-	૦	૮૦	૦	૦	૦
૧૪	અશોક કપડીયા	-	૦	૪૦	૦	૦	૦
૧૫	ડો. સંદીપ ભગત	-	૦	૪૦	૦	૦	૦
૧૬	ડો. અશોક જગણી	-	૦	૦	૮૦	૦	૦
૧૭	ડો.મોહીત માવાણી	-	૦	૦	૮૦	૦	૦
૧૮	શ્રીમાન મહેશ પરમાર	-	૦	૦	૫૦	૦	૦
૧૯	પીનલ પટેલ	-	૦	૦	૦	૪૦	૦

૨૦	નિધિ મોદી	-	૦	૦	૦	૦	
		કુલ	૧૨૬૦	૧૨૬૦	૧૨૬૦	૧૨૬૦	

(અલગ સીટમાં માહિતી આપવી)

(C) આ ડીગ્રી પ્રોગ્રામનો કુલ કાર્યભાર (તમામ વિષયો સાથે) અને અધ્યાપકોની નિમણૂંક માહિતી (શા. શિક્ષણના વ્યાખ્યાતા તથા ગ્રંથપાલ સહિત):

ક્રમ	વિષયનું નામ	જરૂરી પ્રધ્યાપકોની સંખ્યા	યુનિવર્સીટી એપ્રુવ શિક્ષકોની સંખ્યા	ખૂટતા શિક્ષકો
૧	હ્યુમન એનાટોમી	૦૩	૦૧	૦૦
૨.	હ્યુમન ફિઝીયોલોજી	૦૩	૦૧	૦૦
૩.	એક્સસાઈઝ થેરાપી - ૧ એન્ડ બેઝીક બાયોમેકેનીક્સ	૦૨	૦૧	૦૦
૪.	સાયકોલોજી એન્ડ સોસીયોલોજી	૦૨	૦૧	૦૦
૫.	બાયોમેડીકલ ફિઝીક્સ	૦૧	૦૧	૦૦
૬.	ઈંગ્લીશ	૦૧	૦૦	૦૦
૭.	ઓરીયન્ટેશન ટુ ફિઝીયોથેરાપી	૦૨	૦૦	૦૦
૮.	ફસ્ટ એડ્સ એન્ડ સી.પી.આર	૦૧	૦૦	૦૦
૯.	પેથોલોજી એન્ડ માઈક્રોબાયોલોજી	૦૨	૦૧	૦૦
૧૦.	બાયોકેમેસ્ટ્રી એન્ડ ફાર્મેકોલોજી	૦૨	૦૦	૦૦
૧૧.	એક્સરસાઈઝ થેરાપી – ૨ એન્ડ એક્સરસાઈઝ ફિઝિયોલોજી	૦૧	૦૧	૦૦
૧૨.	ઈલેક્ટ્રોથેરાપી	૦૨	૦૦	૦૦
૧૩.	કાઈનેસીયોલોજી એન્ડ બાયોમીકેનીક્સ	૦૨	૦૧	૦૦
૧૪.	રીસર્ચ મેથડોલોજી	૦૧	૦૧	૦૦
૧૫.	ઈ. એન .ટી એન્ડ ડર્મેટોલોજી કંડીશન	૦૧	૦૧	૦૦
૧૬.	બેઝિક નર્સિંગ.	૦૧	૦૦	૦૦
૧૭	જનરલ મેડિસીન એન્ડ પીડીયા.	૦૨	૦૦	૦૦
૧૮	સર્જરી	૦૧	૦૦	૦૦
૧૯	ઓર્થો એન્ડ ટ્રોમેટોલોજી	૦૧	૦૦	૦૦
૨૦	ન્યુરો, ઓબ્સ એંડ ગાયનેક	૦૧	૦૦	૦૦
૨૧	ફીજીકલ ફંકશનલ ડાગ્નોએસિસ	૦૧	૦૦	૦૦
૨૨	બાયોસ્ટેટીસ્ટીક્સ	૦૧	૦૦	૦૦
૨૩	બેજીક રેડીયોલોજી એન્ડ ડાયગ્નોસિસ	૦૧	૦૦	૦૦
૨૪	સાયકીયાટ્રીક	૦૧	૦૦	૦૦

આ ડીગ્રી પ્રોગ્રામ માટે જરૂરી અધ્યાપકોની કુલ સંખ્યા (તમામ વિષયો મળીને) :

(I) કાયમી જરૂરી અધ્યાપકોની કુલ સંખ્યા: ૦૦

(I I) યુનિવર્સીટી માન્ય સંપુર્ણ લાયકત ધરાવાતા(PH.D / NET / SLET) કુલ અધ્યાપકોની સંખ્યા : ૦૮

(III) કાયમી નિમણુકની ટકવારિ : ૧૦૦

(IV) ઘટટા કાયમી અધ્યાપકોની કુલ ટકાવારી : --

યુનિવર્સીટી માન્ય કુલ અધ્યાપકોની સંખ્યા (ગુજરાત સરકાર દ્વારા મંજુર કરાયેલ અધિકારીઓ / કર્મચારીઓની સંખ્યા) :

નિમણૂંકની ટકાવારી :- ૮૦%

ઘટતા અધ્યાપકોની ટકાવારી :- ૦૦%

(માહિતી અલગ સીટમાં આપવી)

(૮) આચાર્યનું નામ:- ઈનચાર્જ આચાર્ય ડો.કોમલ મોદી (પી.ટી) (યુનિવર્સીટી માન્યતા પત્રની નકલ બીડવી)
ANNEXURE : 01

(૯) શૈક્ષણિક તથા વહીવટી સ્ટાફને ચૂકવાતા પગાર સંબંધિત માહિતી : ANNEXURE : 02

(i) પગાર ધોરણ: પાંચમું / છઠ્ઠું પગાર પંચ:	છઠ્ઠું પગાર પંચ
(ii) મોંઘવારી ભથ્થું % :-	૩૦ %
(iii) ઘરભાડા ભથ્થું % :-	૨૦ %
(iv) મો.ભ.+ ઘર ભાડા ભથ્થું % :-	૨૦ %
(v) ગ્રાન્ટ ઈન એઈડ કોલેજમાં ચૂકવાતાં (DA + HRA) ની ટકાવારી (%):	-
(vi) રેશિયો:	-

(૧૦) યુનિવર્સીટી દ્વારા આયોજીત રમતગમતની હરિફાઈઓમાં ભાગ લેવાની માહિતી

(i) કોલેજોએ ભાગ લીધેલ હોઈ તેવી યુનિવર્સીટી આયોજીત રમતગમતની હરિફાઈઓની સંખ્યા (૨૫ કે તેથી વધુ) : ૦૦

(ii) આ પ્રોગ્રામમાં વિદ્યાર્થીઓએ ભાગ લીધો હોય તેવી હરિફાઈઓની સંખ્યા: ૦૦

(Please provide on a Separate Sheet the list of event in which the college took part)

(૧૧) ૨૫ કે તેથી વધુ કોલેજોએ ભાગ લીધો હોય તેવી યુવક મહોત્સવની હરિફાઈમાં ભાગ લીધો હોય તેની માહિતી : ૦૦

(i) યુનિવર્સીટી દ્વારા આયોજીત હરિફાઈઓની સંખ્યા: ------

(ii) આ કોલેજે ભાગ લીધો હોય તેવી હરિફાઈની સંખ્યા: ------

(iii) આ કોલેજે ભાગ લીધેલ હોય તેવી હરિફાઈની યાદી અલગથી બિડવી)

(૧૨) વહીવટી સ્ટાફ સંબંધિત માહિતી (પ્રયોગશાળાના સ્ટાફ સહિત) : ANNEXURE : 05

નિમાયેલ / જરૂરી

(i) હેડ ક્લાર્ક સંખ્યા : ૦૨

(ii) સિનિયર ક્લાર્કની સંખ્યા: ૦૨

(iii) જુનિયર ક્લાર્કની સંખ્યા: ૦૧

(iv) સેવકોની સંખ્યા: ૧૩

(v) અન્ય (વહીવટી અધિકારી): ૦૬

કુલ : ૨૪

ટકાવારી : ૧૦૦%

(૧૩) યુનિવર્સીટીને જોડાણની ફી તથા અન્ય ફી ચૂક્વ્યા અંગેની માહિતી ANNEXURE : 07

આ ડીગ્રી પ્રોગ્રામની કુલ જોડાણઅરજી ફી (જોડાણ અરજી ફોર્મ ભરેલ છે જે નકલ સામેલ છે.)

(i) રીસીપ્ટ નંબર. ----- તથા તારીખ : ------ (તમામ રીસીપ્ટની એક નકલ બિડવી)

વિદ્યાર્થીદીઠ જોડાણ ફી : ૨૧૭૮ /-

વિદ્યાર્થીઓની સંખ્યા : ૨૮

વિદ્યાર્થીદીઠ રકમ : ૨૧૭૮ /-

કુલ રકમ : ૬૦૯૮૪ /- (તમામ રીસીપ્ટની એક નકલ બિડવી)

(iii) યુનિવર્સીટી કેમ્પસ ડેવલોપમેન્ટ ફી: : નકલ આ સાથે સામેલ છે. ANNEXURE : 07

વિદ્યાર્થીઓની સંખ્યા :	૨૮
વિદ્યાર્થીદીઠ રકમ :	૫૬૦૦ /-
કુલ રકમ :	૫૬૦૦/-

(તમામ રીસીપ્ટ ની એક એક નકલ બીડવી)

(iv) સ્પોર્ટસ ડેવલોપમેન્ટ ફી: નકલ આ સાથે સામેલ છે. ANNEXURE : 07
વિદ્યાર્થીઓની સંખ્યા : - ૨૮
વિદ્યાર્થીદીઠ રકમ : ૨૨૪૦/-
કુલ રકમ : ૨૨૪૦/-
(તમામ રીસીપ્ટ ની એક એક નકલ બીડવી)

યુનિવર્સીટી સ્પોર્ટસ એન્ડ કલ્ચરલ એકટીવીટી ફી : : નકલ આ સાથે સામેલ છે. ANNEXURE : 07
વિદ્યાર્થીઓની સંખ્યા : ૨૮
વિદ્યાર્થીદીઠ રકમ : ૨૨૪૦/-
કુલ રકમ : ૨૨૪૦/-
(તમામ રીસીપ્ટ ની એક એક નકલ બીડવી)

(૧૪) બોનસ / પેનલ્ટી પોઈન્ટ સંબધિત માહિતી :

(i) સ્ટાફરૂમની સાથે વોશરૂમ ની વ્યવસ્થા છે. :	હા	ANNEXURE : 08
(ii) સ્ટાફરૂમ / કેમ્પસમાં વાઈફાઈની વ્યવસ્થા છે. :	હા	
(iii) વિદ્યાર્થીનીઓ માટે કોમનરૂમ ની વ્યવસ્થા છે. :	હા	
(iv) ગ્રંથાલયમાં અલગ વાંચન માટેનો રૂમ છે. :	હા	ANNEXURE : 08
(v) રમતગમતનું મેદાન છે. :	હા	
(vi) પ્રયોગશાળામાં જરૂરી સાધનોની ઉપલબ્ધી છે. :	હા	
(vii) કોલેજ જે મકાન /કેમ્પસમાં ચાલે છે તેમાં શાળા કે યુનિ. સાથે સંલગ્ન નહી હોય તેવી સંસ્થા ચાલે છે કે કેમ ? (જો જવાબ 'હા' હોય તો પેરા-૧૫ માં અન્ય અવલોકનોમાં વિગતો આપવી.) :	હા	
(viii) સેવાપોથીમાં નિયમિત નોંધ કરવામાં આવે છે. અને ૦.૬૯ (A & B) ની જોગવાઈઓનું પાલન થાય છે. :	હા હા	
(ix) સેમિનાર / કોન્ફરન્સ માટે ડ્યુટી લીવ આપવામાં આવે છે. :	હા	
(x) યુનિવર્સીટીના કામ અર્થે ડ્યુટી લીવ આપવામાં આવે છે. :	હા	
(xi) એનરોલમેન્ટની કાર્યવાહી પૂર્ણ થયેથી વિદ્યાર્થીઓની ઓરીજનલ માર્કશીટ તથા સર્ટીફીકેટ પરત આપવામાં આવે છે. :	હા	
(xii) એન્ટી રેગીંગ સમિતિ રચાયેલ છે. :	હા	ANNEXURE : 11
(xiii) જાતીય સતામણી રોકવા માટે સેલની રચના કરવામાં આવી છે. :	હા	
(xiv) યુનિવર્સીટીએ નિયત કર્યા સિવાયની અન્ય ફી લેવામાં આવ છે? :	ના	
(xvi) વિધાર્થીઓને પ્રોસપેકટસ આપવામાં આવે છે ?	ના	
(xvii) પ્રોસપેકટર્સની કિમંત જણાવો.	----	
(xviii) વિધાર્થી સંઘ પ્રતિનિધી (SRC)ના હિસાબો ઓડિટ થયેલ છે કે નહી?	----	
(xix) ગત વર્ષ જોડાણ માટે યુનિવર્સિટી ધ્વારા જણાવેલ શરતોની સંખ્યા અને આ શરતો પૈકી પરિપાલન થયેલ શરતોની સંખ્યા (પુરાવાનું બિડાણ જોડવું)	-----	
(xx) AAA નું ઓડિટ થયેલ છે?	હા	
(xxi) કન્યા છાત્રાલય છે કે નહી?	હા	
(xxii) કુમાર છાત્રાલય છે કે નહી ?	હા	

(૧૫) બોનસ / પેનલ્ટી પોઈન્ટ મળી શકે તેના અન્ય મુદ્દાઓ / અવલોકનો :
(ઉ.દા. તરીકે (૧) કોલેજ જે મકાન / કેમ્પસમાં ચાલે છે તેમાં શાળા કે આ યુનિ. સાથે સંલગ્ન નહી હોય તેવી સંસ્થા ચાલે છે કે કેમ તેની માહિતી (૨) વિદ્યાર્થી / સ્ટાફ માટે ગ્રંથાલય / પ્રયોગશાળા / કેમ્પસ

વગેરેમાં વિદ્યાર્થીઓને મળવી જોઈતી સુવિધાનો અભાવ અથવા વધારાની સુવિધા વગેરે)

૧. ફિઝિયોથેરાપી કોર્સ માટે જરૂરી ક્લાસરૂમ, લેબોરેટરી અને સાધનોની સગવડ છે.

૨ વિદ્યાર્થીઓને રહેવા માટે હોસ્ટેલ તથા ટ્રાન્સપોર્ટેશનની વ્યવસ્થા છે.

૩. કેમ્પસમાં વાઇ-ફાઇની સુવિધા ઉપલબ્ધ છે,

(૧૬) સદર અભ્યાસક્રમનું રાજ્ય સરકારના શિક્ષણ વિભાગ, ગાંધીનગર તરફથી પ્રસિધ્ધ થયેલ છેલ્લામાં છેલ્લા જાહેરનામાની નકલ આપવી. : ANNEXURE - 01

આથી અમો પ્રમાણિત કરીએ છીએ કે ઉપર જણાવેલ માહિતી અમારી જાણ મુજબ અને ઉપલબ્ધ આધારો મુજબ સાચી અને ખરી છે.

ટ્રસ્ટી ની સહી
દિનેશભાઇ ગોંડલીયા
PRESIDENT / TRUSTEE
SHREE SWAMINARAYAN EDUCATION TRUST
SURAT-395 009.

ઇ. ચા આચાર્યની સહી
શ્રીમતિ કોમલ મોદી
Incharge Principal
VIBRANT PHYSIOTHERAPY COLLEGE
AT./PO. MASMA-394540.
DI. SURAT.

અમો, નીચે મુજબના સમિતિના સભ્યોએ ઉપરોક્ત માહિતીની ચકાસણી કરી છે અને ઉપલબ્ધ આધારો મુજબ તે સાચી અને ખરી છે. ઉપરોક્ત માહિતી અને અવલોકનોના આધારે અમો સદર ડીગ્રી પ્રોગ્રામ માટે સંસ્થાની જ જોડાણની અરજી ગ્રાહ્ય રાખી નીચેના સમયગાળા માટે ચાલું જોડાણ આપવા ભલામણ કરીએ છીએ.
સમયગાળો: 2022-23.

શરતો:

1. કાયમી આચાર્યની નિમણૂક કરવી.
2. સંસ્થામાં જરૂરી શૈ.સ્ટાફની નિમણૂક કરી યુનિવર્સિટીની માન્યતા પ્રાપ્ત કરવાની પ્રક્રીયા હાથ ધરવી.
3. સૂચિત અભ્યાસક્રમ માટે શૈ.વર્ષ ૨૦૨૨-૨૩ની રાજ્ય સરકારશ્રીની માન્યતા મેળવવી.
4. સૂચિત અભ્યાસક્રમ માટે સરકારના અને યુનિવર્સિટીના વખતોવખતના ધારાધોરણો અને શરતોનું યથાર્થ પાલન કરવું.
5. યુનિવર્સિટીના ઓર્ડિનન્સ 69-A & B ના ધારાધોરણોનું યથાર્થ પાલન કરવું.

અમો, નીચે મુજબના સમિતિના સભ્યોએ ઉપરોક્ત માહિતીની ચકાસણી કરી છે અને ઉપલબ્ધ આધારો મુજબ તે સાચી અને ખરી છે. ઉપરોક્ત માહિતી અને અવલોકનોના આધારે અમો સદર ડીગ્રી પ્રોગ્રામ માટે સંસ્થાની જ જોડાણની અરજી ગ્રાહ્ય રાખી નીચેના સમયગાળા માટે બેચલર ઓફ ફિઝીયોથેરાપી અભ્યાસક્રમનું શૈ.વર્ષ : ૨૦૨૨-૨૩ માટે ચાલું જોડાણ આપવા ભલામણ કરીએ છીએ.

શૈક્ષણિક વર્ષ ૨૦૨૨-૨૩ માટે કોલેજના ચાલુ જોડાણ અંગે સ્થાનિક તપાસ સમિતિના સભ્યોના નામ અને સહી:

ક્રમ	કોલેજના જોડાણ અંગે સ્થાનિક તપાસ સમિતિના સભ્યોના નામ	સહી
1	Dr.Ritambhara Y Mehta	22/12/2022
2	Dr. K.N.Bhatt	
3	Dr.Anupama Satish Desai	
4	Dr.Ashvinkumar Dayalbhai Vachhani	
5	Dr.Vilas Udhavrao Chavan	
6	Mr.Jimmy James Jayrajmogaria	
7	Mrs.Indravati Dhaneshwar Rao	
8	Dr. Sarvanan M.	
9	Mrs.Hema Dharmistchandra Dave	

Meeting ID	Topic	Start Time	End Time	User Email	Duration (Minutes)	Participants
81859056660	"Online LIC for Continue Affiliation - Shree Swaminarayan Education Trust "	02/22/2022 12:18:27 PM	02/22/2022 02:07:46 PM	webinar6@vnsgu.ac.in	110	20
Name (Original Name)	User Email	Total Duration (Minutes)	Guest			
VNSGU UNIVERSITY	webinar6@vnsgu.ac.in	111	No			
VIBRANT NURSING COLLEGE (bansikhunt)		66	Yes			
PARTH GONDALIYA	pdgondaliya1995@gmail.com	82	Yes			
Kajal Samosawala	samosawalakajal@gmail.com	77	Yes			
GMC Surat		77	Yes			
Namrata Rajput	rajputnamrata111@outlook.com	76	Yes			
Komal Modi		70	Yes			
Dr. Indrawati Rao# GCON# Surat#Gujarat		41	Yes			
James Mogaria		57	Yes			
Prof. Dr. Saravanan M.		63	Yes			
hema's M42		58	Yes			
Anupama Desai		56	Yes			
Dr. Alka Tajne	alkatajne@gmail.com	43	Yes			
VIBRANT NURSING COLLEGE		21	Yes			

પરીક્ષક કાર્યાલય તા.૩૦-૦૩-૨૦૨૧

કોલેજોએ આપવાની અને સ્થાનિક તપાસ સમિતિએ ચકાસવાની માહિતી માટેનું નિયત પત્રક
દરેક ડીગ્રી પ્રોગ્રામ માટે અલગથી આ ફોર્મ ભરવું

(૧) કોલેજનુંનામઅનેસરનામું :- વાયબ્રન્ટ નર્સિંગ કોલેજ- વાયબ્રન્ટ કેમ્પસ, મુ.પો. માસમા સુરત, ઓલપાડ રોડ સુરત-૩૯૪૫૪૦.

(૨) ડીગ્રી – પ્રોગ્રામનું નામ :- બેઝીક બી.એસ.સી.નર્સિંગ પ્રોગ્રામ Annexure-I

(૩) આ ડીગ્રી પ્રોગ્રામમાં વિકલ્પોના નામ :-લાગુ પડતું નથી

(૪) વર્ગદીઠ સંખ્યા : ૬૦
(૫) વર્ગોની સંખ્યા :

એફ.વાય. બી.એસ.સી.નર્સિંગ-૧	એસ.વાય. બી.એસ.સી.નર્સિંગ- ૧	ટી.વાય. બી.એસ.સી.નર્સિંગ- ૧	એફ. વાય. બી.એસ.સી.નર્સિંગ- ૧

(૬) કુલ વિદ્યાર્થીઓનીસંખ્યા : Annexure-2

એફ.વાય. બી.એસ.સી.નર્સિંગ- ૬૦	એસ.વાય. બી.એસ.સી.નર્સિંગ- ૬૦	ટી.વાય. બી.એસ.સી.નર્સિંગ- ૬૦	એફ. વાય. બી.એસ.સી.નર્સિંગ- ૫૫

(૭) શૈક્ષણિક સ્ટાફ સંબધિત માહિતી : (શા.શિક્ષણના વ્યાખ્યાતા અને ગ્રંથપાલ સહિત)
(A) દરેક વિષય માટે નીચેની માહિતી અલગથી આપવી. (જો વિષય એક થી વધુ ડિગ્રી પ્રોગ્રામમાંભણાવવામાં આવતો હોય તો તેવા દરેક ડીગ્રી પ્રોગ્રામમાં તેને સમાવવો) Annexure-3.

1ST YEAR BASIC B.SC. NURSING

Semester – I

SUBJECT	HOURS	NAME OF FACULTY	University Approval Number :
Communicative English	40 Hours	Mr. Jigar Parmar	-
Applied Anatomy	60 Hours	Mrs. Kilam Patel	S/ (Approval – 292)/ 17587 / 2021
Applied Physiology	60 Hours	Ms. Monika Gangoda	S(1)/ (Approval – 292)/ 6595 / 2020
Applied Sociology	60 Hours	Ms. Khyati Trivedi	-

Applied Psychology	60 Hours	Dr. Urvesh Chauhan	-
Nursing Foundation – I	120 Hours	Ms. Sonal Vala- 60 Hours Ms. Krinal Patel – 60 Hours	S(1)/ (Approval – 292)/ 17276 / 2021 S(1)/ (Approval – 292)/ 6595 / 2020

Semester – II

SUBJECT	HOURS	NAME OF FACULTY	
Applied Biochemistry	40 Hours	Ms. Nidhi Modi	-
Applied Nutrition and Dietetics	45 Hours	Mrs. Nikita Kapadiya	-
Nursing Foundation II	120 Hours	Ms. Sonal Vala- 60 Hours Ms. Krinal Patel – 60 Hours	S(1)/ (Approval – 292)/ 17276 / 2021 S(1)/ (Approval – 292)/ 6595 / 2020
Skill Lab	120 Hours	Ms Khyati Trivedi	-
Health/ Nursing Informatics & Technology	40 Hours	Mr. Manish Pipaliya	-

2ND YEAR BASIC B.SC. NURSING

SUBJECT	HOURS	NAME OF FACULTY	
Sociology	60 Hours	Ms. Kilam Patel	S/ (Approval – 292)/ 17587 /2021
Pharmacology	45 Hours	Dr. Kamlesh Gheveriya	-
Pathology	15 Hours	Dr. Kamlesh Gheveriya	-
Genetics	15 Hours	Dr. Alka Tajne	S/ (Approval – 292)/ 16095 / 2021
Community Health Nursing- I	90 Hours	Ms. Monika Gangoda- 45 Hours Ms. Krinal Patel – 45 Hours	S(1)/ (Approval – 292)/ 6595 / 2020 S(1)/ (Approval – 292)/ 6595 / 2020
Communication Education & Technology	60 Hours	Mrs. Ankita Patel – 30 Hours Ms. Dezy Sharma -30 Hours	S(1)/ (Approval – 292)/ 17276 / 2021 -
Medical Surgical Nursing- I	210 Hours	Ms. Sonal Vala- 70 Hours Mrs. Kilam Patel – 70 Hours Ms. Anupama Patel – 70 Hours	S(1)/ (Approval – 292)/ 17276 / 2021 S/ (Approval – 292)/ 17587 / 2021 S/ (Approval – 292)/ 17587 / 2021

3RD YEAR BASIC B.SC. NURSING

SUBJECT	HOURS	NAME OF FACULTY	
Medical Surgical Nursing- II	120 Hours	Ms. Sonal Vala- 40 Hours Mrs. Kilam Patel – 40 Hours Ms. Anupama Patel – 40 Hours	S(1)/ (Approval – 292)/ 17276 / 2021 S/ (Approval – 292)/ 17587 / 2021 S/ (Approval – 292)/ 17587 / 2021
Child Health Nursing	90 Hours	Dr. Alka Tajne – 90 Hours Ms. Foram Chaudhari – 50 Hours	S/ (Approval – 292)/ 16095 / 2021 S/ (Approval – 292)/ 17587 / 2021
Mental Health Nursing	120 Hours	Mrs. Shivani Patel – 45 Hours Mrs. Manisha Patel - 45 Hours	S(1)/ (Approval – 292)/ 17276 / 2021 S(1)/ (Approval – 292)/ 17276 / 2021
Research & Statistics	45 Hours	Mrs. Shivani Patel -30 Hours Mr. Mahesh Patel – 15 Hours	S(1)/ (Approval – 292)/ 17276 / 2021 -

4TH-YEAR -BASIC B.SC. NURSING

SUBJECT	HOURS	NAME OF FACULTY	
Midwifery &Obstetrical Nursing	90 Hours	Ms. Kajal Parmar – 40 Hours Ms. Dezy Sharma -50 Hours	- -
Community-Health Nursing- I	90 Hours -	Ms. Monika Gangoda- 45 Hours Ms. Krinal Patel – 45 Hours	S(1)/ (Approval – 292)/ 6595 / 2020 S(1)/ (Approval – 292)/ 6595 / 2020
Management of nursing services & Education	60 Hours + 30 Lab Hours	Dr. Alka Tajne – 10 Hours Ms. Sonal Vala – 50 Hours	S/ (Approval – 292)/ 16095 / 2021 S(1)/ (Approval – 292)/ 17276./ 2021

(B) વિષય (વિભાગ) વાર અધ્યાપકો-ની સંખ્યા તથા કાર્યભાર:

ANNEXURE-05

ક્રમ	અધ્યાપકનું નામ	યુનિ.ની માન્યતાના પત્ર-ની તારીખ અને નંબર (એક-એક- નકલ બીડવી)	વર્ષ / સેમેસ્ટર દીઠ કાર્યભાર (કુલ તાસ)				કુલ તાસ (૧ કલાકો) (પ્રેક્ટિકલ્સ ૨ કલાકો = એક કલાકનો ૧ તાસ)
			પ્રથમ વર્ષ	દ્વિતીય વર્ષ	તૃતીય વર્ષ	ચોથું વર્ષ	
1	Mrs.Alka D. Tajne	S/ (Approval – 292)/ 16095 / 2021	0	15	90	10	-
2	Mrs. Ankita Patel	S(1)/ (Approval – 292)/ 17276 / 2021	0	30	0	0	-
3	Ms. Rekha Joshi	S(1)/ (Approval – 292)/ 17276 / 2021	0	0	0	0	-
4	Ms.Krinal P. Patel	S(1)/ (Approval – 292)/ 6595 / 2020	60	45	60	45	-
5	Ms.sonal M. Vala	S(1)/ (Approval – 292)/ 17276 / 2021	120	70	40	60	-
6	Ms.shivani R. patel	S(1)/ (Approval – 292)/ 17276 / 2021	0	0	70	0	-
7	Ms.Manisha M. Patel	S(1)/ (Approval – 292)/ 17276 / 2021	0	0	45	0	-
9	Ms. Monika Gangoda	S(1)/ (Approval – 292)/ 6595 / 2020	60	45	0	45	-
10	Mrs.Kilam K. Patel	S(1)/ (Approval – 292)/ 6595 / 2020	60	130	40	0	-
11	Ms. Deji R. Sharma	-	0	30	0	50	-
12	Ms.Foram G. Chaudhari	S/ (Approval – 292)/ 17587 / 2021	0	0	50	0	-
13	Ms. Anupama Patel	S/ (Approval – 292)/ 17587 / 2021	0	70	40	0	-
14	Ms.Khyatiben R. Gamit	-	60	120	0	0	-
15	Mr. Jigarsinh Parmar	-	40	0	0	0	-
16	Dr. Urvesh Chauhan	-	60	0	0	0	-
17	Ms. Nidhi Modi	-	40	0	0	0	-
18	Ms. Nikita Kapadiya	-	45	0	0	0	-
19	Ms. Manish Pipaliya	-	40	0	0	0	-
		કુલ	930	540	390	225	450+ 855 + 990+315

(અલગ સીટમાં માહિતી આપવી)

(C) આ ડીગ્રી પ્રોગ્રામનો કુલ કાર્યભાર (તમામ વિષયો સાથે) અને અધ્યાપકોની નિમણૂંક માહિતી (શા.શિક્ષણના વ્યાખ્યાતા તથા ગ્રંથપાલ સહિત):

ક્રમ	વિષયનું નામ	જરૂરી પ્રધ્યાપકોની સંખ્યા	યુનિવર્સીટી એપ્રુવ શિક્ષકોની સંખ્યા	ખૂટતા શિક્ષકો
૧	એનાટોમી અને ફિઝીયોલોજી	02	02	0
૨.	ન્યુટ્રીશન અને બાયોકેમેસ્ટ્રી	01	01	0
૩.	નર્સિંગ ફાઉન્ડેશનથી. એન્ડ પ્રેક્ટીકલ	02	02	0
૪.	માયકોલોજી	01	01	0
૫.	માયક્રોબાયોલોજી	01	0	0
૬.	ઈંટ્રોડક્શન ટુ કોમ્પ્યુટર	01	0	0
૭.	અંગ્રેજી	01	0	0
૮.	સોસીયોલોજી	01	01	0
૯.	મેડિકલ સર્જીકલ નર્સિંગ-૧થી. એન્ડ પ્રેક્ટીકલ	01	01	0
૧૦.	ફાર્મકોલોજી	02	02	0
૧૧.	પેથોલોજી	01	01	0
૧૨.	જીનેટીક્સ	00	01	0
૧૩.	કોમ્યુનિટી હેલ્થ નર્સિંગ-૧ થી. એન્ડ પ્રેક્ટીકલ	02	02	0
૧૪.	કોમ્યુનિકેશન એન્ડ એજ્યુકેશન ટેકનોલોજી	01	01	0
૧૫.	મેડીકલ સર્જીકલ નર્સિંગ થી. એન્ડ પ્રેક્ટીકલ	03	00	0
૧૬.	ચાઇલ્ડ હેલ્થ નર્સિંગ થી. એન્ડ પ્રેક્ટીકલ	02	02	0
૧૭.	મેન્ટ્લ હેલ્થ નર્સિંગ થી. એન્ડ પ્રેક્ટીકલ	02	02	0
૧૮.	મીડવાયફ્રી એન્ડ ઓબ્સ. નર્સિંગ થી. એન્ડ પ્રેક્ટીકલ	02	02	0
૧૯.	કોમ્યુનિટી હેલ્થ નર્સિંગ-૨ થી. એન્ડ પ્રેક્ટીકલ	02	02	0
૨૦.	નર્સિંગ રીસર્ચ એન્ડ સ્ટેટીસટીક્સ	01	02	0
૨૧.	મેનેજમેન્ટ ઓફ્ નર્સિંગ સર્વીસ એન્ડ એજ્યુકેશન	01	01	0

આ ડીગ્રી પ્રોગ્રામ માટે જરૂરી અધ્યાપકોની કુલ સંખ્યા (તમામ વિષયો મળીને) :

યુનિવર્સીટી માન્ય કુલ અધ્યાપકોની સંખ્યા (ગુજરાત સરકાર દ્વારા મંજુર કરાયેલ અધિકારીઓ / કર્મચારીઓની સંખ્યા) :

નિમણૂંકની ટકાવારી:- 80%ઘટતા અધ્યાપકોની ટકાવારી :-20%

(માહિતી અલગ સીટમાં આપવી)

સંસ્થામાં ચાલતા અભ્યાસક્રમોનું નામ	જરૂરી કુલ અધ્યાપકોની સંખ્યા	યુનિવર્સીટી માન્યતા પ્રાપ્ત પૂરા સમયના કાયમી અધ્યાપકોની સંખ્યા	૧૧ મહિનાના કોન્ટ્રાક્ચુઅલ અધ્યાપકોની સંખ્યા	વિઝીટીંગ અધ્યાપકો
બી.એસ.સી. નર્સિંગ	19	12	7	4

(૮) આચાર્યનું નામ:- આચાર્ય- ડો. અલ્કા ડી. તાજને (યુનિવર્સીટી માન્યતા પત્રની નકલ બીડવી) -- **Annexure-6**

(૯) શૈક્ષણિક તથા વહીવટી સ્ટાફને ચૂકવાતા પગાર સંબંધિત માહિતી : **Annexure-7**

(i) પંગાર ધોરણ: પાંચમું / છઠ્ઠું પગાર પંચ: છઠ્ઠું પગાર પંચ

(ii) મોંઘવારી ભથ્થું % :- 30 %

(iii) ઘરભાડા ભથ્થું % :- 20 %

(iv) (મો.ભ.+ ઘર ભાડા ભથ્થું % :- 20 %

(v) ગ્રાન્ટ ઈન એઈડ કોલેજમાં ચૂકવાતાં (DA + HRA) ની ટકાવારી (%):

(vi) રેશિયો:

(૧૦) યુનિવર્સીટી દ્વારા આયોજીત રમતગમતની હરિફાઈઓમાં ભાગ લેવાની માહિતી

(i) કોલેજોએ ભાગ લીધેલ હોઈ તેવી યુનિવર્સીટી આયોજીત રમતગમતની હરિફાઈઓની સંખ્યા (૨૫ કે તેથી વધુ) : -------

(ii) આ પ્રોગ્રામમાં વિદ્યાર્થીઓએ ભાગ લીધો હોય તેવી હરિફાઈઓની સંખ્યા: -------

(Please provide on a Separate Sheet the list of event in which the college took part)

(૧૧) ૨૫ કે તેથી વધુ કોલેજોએ ભાગ લીધો હોય તેવી યુવક મહોત્સવની હરિફાઈમાં ભાગ લીધો હોય તેની માહિતી

(i) યુનિવર્સીટી દ્વારા આયોજીત હરિફાઈઓની સંખ્યા: ----

(ii) આ કોલેજે ભાગ લીધો હોય તેવી હરિફાઈની સંખ્યા: -------

(iii) આ કોલેજે ભાગ લીધેલ હોય તેવી હરિફાઈની યાદી અલગથી બિડવી)

(૧૨) વહીવટી સ્ટાફ સંબંધિત માહિતી (પ્રયોગશાળાના સ્ટાફ સહિત) : **Annexure-7**

નિમાયેલ /જરૂરી

(i) હેડ ક્લાર્ક સંખ્યા : ૦૨

(ii) સિનિયર ક્લાર્કની સંખ્યા: ૦૨

(iii) જુનિયર ક્લાર્કની સંખ્યા: ૦૧

(iv) સેવકોની સંખ્યા: ૧૨

(v) અન્ય (વહીવટી અધિકારી): ૦૬

કુલ : ૨૪

ટકાવારી : ૧૦૦%

(૧૩) યુનિવર્સીટીને જોડાણની ફી તથા અન્ય ફી ચૂકવ્યા અંગેની માહિતી **Annexure-8**

આ ડીગ્રી પ્રોગ્રામની કુલ જોડાણઅરજી ફી (જોડાણ અરજી ફોર્મ ભરેલ છે જે નકલ સામેલ છે.)
(i) રીસીપ્ટ નંબર. ----- તથા તારીખ : ------
(તમામ રીસીપ્ટની એક નકલ બિડવી)
વિદ્યાર્થીદીઠ જોડાણ ફી : ૧૪૫૨ /-
વિદ્યાર્થીઓની સંખ્યા : ૩૦
વિદ્યાર્થીદીઠ રકમ : ૧૪૫૨ /-
કુલ રકમ : ૪૩૫૬૦/- + ૪૩૫૬૦/-
(તમામ રીસીપ્ટની એક નકલ બિડવી) **Annexure-9**

(iii) યુનિવર્સીટી કેમ્પસ ડેવલોપમેન્ટ ફી: નકલ આ સાથે સામેલ છે. ANNEXURE : 08
વિદ્યાર્થીઓની સંખ્યા : ૨૦૪
વિદ્યાર્થીદીઠ રકમ : ૨૦,૪૦૦/-
કુલ રકમ : - ૨૦,૪૦૦/-
(તમામ રીસીપ્ટ ની એક એક નકલ બીડવી)

(iv) સ્પોર્ટસ ડેવલોપમેન્ટ ફી: નકલ આ સાથે સામેલ છે. ANNEXURE : 08
વિદ્યાર્થીઓની સંખ્યા :- ૨૦૪
વિદ્યાર્થીદીઠ રકમ : - ૮૧૬૦/-
કુલ રકમ : - ૮૧૬૦/-
(તમામ રીસીપ્ટ ની એક એક નકલ બીડવી)
યુનિવર્સીટી સ્પોર્ટસ એન્ડ કલ્ચરલ એકટીવીટી ફી :
વિદ્યાર્થીઓની સંખ્યા : ૨૦૪
વિદ્યાર્થીદીઠ રકમ : ૮૧૬૦/-
કુલ રકમ : ૮૧૬૦/-
(તમામ રીસીપ્ટ ની એક એક નકલ બીડવી)

(૧૪) બોનસ / પેનલ્ટી પોઇન્ટ સંબધિત માહિતી : **Annexure-09**

(i) સ્ટાફરૂમની સાથે વોશરૂમ ની વ્યવસ્થા છે. :	હા	
(ii) સ્ટાફરૂમ / કેમ્પસમાં વાઇફાઇની વ્યવસ્થા છે. :	હા	
(iii) વિદ્યાર્થીનીઓ માટે કોમનરૂમ ની વ્યવસ્થા છે. :	હા	
(iv) ગ્રંથાલયમાં અલગ વાંચન માટેનો રૂમ છે. :	હા	**Annexure- 09**
(v) રમતગમતનું મેદાન છે. :	હા	
(vi) પ્રયોગશાળામાં જરૂરી સાધનોની ઉપલબ્ધી છે. :	હા	**Annexure-11**

(vii) કોલેજ જે મકાન /કેમ્પસમાં ચાલે છે તેમાં શાળા કે યુનિ. સાથે સંલગ્ન નહી હોય તેવી સંસ્થા ચાલે છે કે કેમ ?
(જો જવાબ 'હા' હોય તો પેરા-૧૫ માં અન્ય અવલોકનોમાં વિગતો આપવી.) : ના

(viii) સેવાપોથીમાં નિયમિત નોંધ કરવામાં આવે છે. અને ૦.૬૯ (A & B) ની જોગવાઇઓનું પાલન થાય છે. :

(ix) સેમિનાર / કોન્ફરન્સ માટે ડ્યુટી લીવ આપવામાં આવે છે. :	હા	
(x) યુનિવર્સીટીના કામ અર્થે ડ્યુટી લીવ આપવામાં આવે છે. :	હા	
(xi) એનરોલમેન્ટની કાર્યવાહી પૂર્ણ થયેથી વિદ્યાર્થીઓની ઓરીજનલ માર્કશીટ તથા સર્ટીફીકેટ પરત આપવામાં આવે છે. :	હા	
(xii) એન્ટી રેગીંગ સમિતિ રચાયેલ છે. :	હા	**Annexure-I2**
(xiii) જાતીય સતામણી રોકવા માટે સેલની રચના કરવામાં આવી છે. :	હા	
(xiv) યુનિવર્સીટીએ નિયત કર્યા સિવાયની અન્ય ફી લેવામાં આવ છે.? :	ના	

(xvi) વિદ્યાર્થીઓને પ્રોસપેક્ટસ આપવામાં આવે છે ? ના

(xvii) પ્રોસપેક્ટર્સની ક્રિમંત જણાવો. ----

(xviii) વિદ્યાર્થી સંઘ ઈતનિધી (SRC)-ના હિસાબો ઓડિટ થયેલ છે કે નહી? ----

(xix) ગત વર્ષ જોડાણ માટે યુનિવર્સિટી દ્વારા જણાવેલ શરતોની સંખ્યા અને આ શરતો પૈકી પરિપાલન થયેલ શરતોની સંખ્યા (પુરાવાનું બિડાણ જોડવું) **Annexure-12**

(xx) AAA નું ઓડિટ થયેલ છે હા

(xxi) કન્યા છાત્રાલય છે કે નહી? હા

(xxii) કુમાર છાત્રાલય છે કે નહી ? હા

(૧૫) બોનસ / પેનલ્ટી પોઈન્ટ મળી શકે તેના અન્ય મુદ્દાઓ / અવલોકનો :
(ઉ.દા. તરીકે (૧) કોલેજ જે મકાન / કેમ્પસમાં ચાલે છે તેમાં શાળા કે આ યુનિ. સાથે સંલગ્ન નહી હોય તેવી સંસ્થા ચાલે છે કે કેમ તેની માહિતી (૨) વિદ્યાર્થી / સ્ટાફ માટે ગ્રંથાલય / પ્રયોગશાળા / કેમ્પસ વગેરેમાં વિદ્યાર્થીઓને મળવી જોઈતી સુવિધાનો અભાવ અથવા વધારાની સુવિધા વગેરે)

(૧૬) સદર અભ્યાસક્રમનું રાજ્ય સરકારના શિક્ષણ વિભાગ, ગાંધીનગર તરફથી પ્રસિધ્ધ થયેલ છેલ્લામાં છેલ્લા જાહેરનામાની નકલ આપવી. :

આથી અમો પ્રમાણિત કરીએ છીએ કે ઉપર જણાંવેલ માહિતી અમારી જાણ મુજબ અને ઉપલબ્ધ આધારો મુજબ સાચી અને ખરી છે.

ટ્રસ્ટી ની સહી
દિનેશભાઈ ગોંડલીયા
PRESIDENT / TRUSTEE
SHREE SWAMINARAYAN EDUCATION TRUST
SURAT-395 009.

આચાર્યની સહી
શ્રીમતિ અલકાબેન ડી. તાજને
PRINCIPAL
VIBRANT NURSING COLLEGE
AT/PO. MASMA-394540
DI. SURAT

અમો, નીચે મુજબના સમિતિના સભ્યોએ ઉપરોક્ત માહિતીની ચકાસણી કરી છે અને ઉપલબ્ધ આધારો મુજબ તે સાચી અને ખરી છે. ઉપરોક્ત માહિતી અને અવલોકનોના આધારે અમો સદર ડીગ્રી પ્રોગ્રામ માટે સંસ્થાની જોડાણની અરજી ગ્રાહ્ય રાખી નીચેનાસમયગાળા માટે ચાલું જોડાણ આપવા ભલામણ કરીએ છીએ.

સમયગાળો વર્ષ – ૨૦૨૨-૨૩.

શરતો:

1. INC ના નિયમ મુજબ એડવાન્સ લેબને સ્કીલ લેબમાં ફેરવવી.
2. OBG લેબમાં ANC/ PNC અને લેબરરૂમ માટે પાર્ટીશન કરવું.
3. સંસ્થામાં જરૂરી એડહોક સ્ટાફની યુનિવર્સિટીની માન્યતા મેળવવી.
4. સૂચિત અભ્યાસક્રમ માટે શૈ.વર્ષ ૨૦૨૨-૨૩ની GNC/INCની માન્યતા મેળવવી.
5. સૂચિત અભ્યાસક્રમ માટે સરકારના અને યુનિવર્સિટીના વખતોવખતના ધારાધોરણો અને શરતોનું યથાર્થ પાલન કરવું.
6. યુનિવર્સિટીના ઓર્ડિનન્સ 69-A & B ના ધારાધોરણોનું યથાર્થ પાલન કરવું.

અમો, નીચે મુજબના સમિતિના સભ્યોએ ઉપરોક્ત માહિતીની ચકાસણી કરી છે અને ઉપલબ્ધ આધારો મુજબ તે સાચી અને ખરી છે. ઉપરોક્ત માહિતી અને અવલોકનોના આધારે અમો સદર ડીગ્રી પ્રોગ્રામ માટે સંસ્થાની જ જોડાણની અરજી ગ્રાહ્ય રાખી નીચેના સમયગાળા માટે સમયગાળા માટે B.Sc. Nursingનું અભ્યાસક્રમનું શૈ.વર્ષ : ૨૦૨૨-૨૩માટે ચાલું જોડાણ આપવા ભલામણ કરીએ છીએ.

શૈક્ષણિક વર્ષ ૨૦૨૨-૨૩ માટે કોલેજના ચાલુ જોડાણ અંગે સ્થાનિક તપાસ સમિતિના સભ્યોના નામ અને સહી:

ક્રમ	કોલેજના જોડાણ અંગે સ્થાનિક તપાસ સમિતિના સભ્યોના નામ	સહી
1	Dr.Ritambhara Y Mehta	22/12/2022
2	Dr. K.N.Bhatt	
3	Dr.Anupama Satish Desai	
4	Dr.Ashvinkumar Dayalbhai Vachhani	
5	Dr.Vilas Udhavrao Chavan	
6	Mr.Jimmy James Jayrajmogaria	ઓનલાઈન હાજર હતા.
7	Mrs.Indravati Dhaneshwar Rao	
8	Dr. Sarvanan M.	
9	Mrs.Hema Dharmistchandra Dave	

Meeting ID	Topic	Start Time	End Time	User Email	Duration (Minutes)	Participants
81859056660	"Online LIC for Continue Affiliation - Shree Swaminarayan Education Trust "	02/22/2022 12:18:27 PM	02/22/2022 02:07:46 PM	webinar6@vnsgu.ac.in	110	20
Name (Original Name)	User Email	Total Duration (Minutes)	Guest			
VNSGU UNIVERSITY	webinar6@vnsgu.ac.in	111	No			
VIBRANT NURSING COLLEGE (bansikhunt)		66	Yes			
PARTH GONDALIYA	pdgondaliya1995@gmail.com	82	Yes			
Kajal Samosawala	samosawalakajal@gmail.com	77	Yes			
GMC Surat		77	Yes			
Namrata Rajput	rajputnamrata111@outlook.com	76	Yes			
Komal Modi		70	Yes			
Dr. Indrawati Rao# GCON# Surat#Gujarat		41	Yes			
James Mogaria		57	Yes			
Prof. Dr. Saravanan M.		63	Yes			
hema's M42		58	Yes			
Anupama Desai		56	Yes			
Dr. Alka Tajne	alkatajne@gmail.com	43	Yes			
VIBRANT NURSING COLLEGE		21	Yes			

VIBRANT NURSING COLLEGE

MANAGED BY : SHREE SWAMINARAYAN EDUCATION TRUST

Ref. No.: VNC/1040/2022 Affiliation 29/03/2022 Date : 29/03/2022

પ્રતિ ,
ઇ.ચા. કુલસચિવશ્રી
વીર નર્મદ દક્ષિણ ગુજરાત યુનિવર્સિટી,
ઉધના- મગદલ્લા રોડ,
સુરત- ૩.

વી. ન. દ. યુ. યુનિ. સુરત
આવક નં. 4562
તારીખ. 29/03/22

વિષય: શરતોનું પરિપાલન કર્યાની વિગત

જોડાણ અરજી : (શૈક્ષણિક વર્ષ –૨૦૨૨-૨૩)

સુજ્ઞ મહાશય,

ઉપરોકત વિષયના સંદર્ભમાં જણાવવાનું કે સંદર્ભ: ક્રમાંક. એસ.- એ (જોડાણ) (યુજી) (વાઇબ્રન્ટ-૪૧૬)(નર્સિંગ)(૨૨) /૪૭૮૫ તા. ૦૮-૦૩-૨૦૨૨ મુજબ બી એસ સી નર્સિંગ કોર્ષ માટે સિન્ડિકેટે મુકેલી શરતોનું યથાર્થ સંપુર્ણ પરિપાલન કરવામાં આવ્યું છે. જેની વિગત નીચે મુજબ છે.

ક્રમ	શરતની વિગત	પરિપાલન માટે લીધેલા પગલાંની વિગત
૧.	INC ના નિયમ મુજબ એડવાન્સ લેબને સ્કીલ લેબમાં ફેરવવી.	સંસ્થા ધ્વારા એડવાન્સ લેબને સ્કીલ લેબમાં ફેરવવામાં આવી છે. જેની વિગત આ સાથે રજુ કરીએ છીએ. Annexure-1
૨.	OBG લેબમાં ANC/ PNC અને લેબરરૂમ માટે પાર્ટીશન કરવું.	સંસ્થા ધ્વારા OBG લેબમાં ANC/ PNC અને લેબરરૂમ માટે પાર્ટીશન કરેલ છે. Annexure-2
૩.	સંસ્થામાં જરૂરી એડહોક સ્ટાફની યુનિવર્સિટીની માન્યતા મેળવવી.	સંસ્થામાં ધ્વારા જરૂરી એડહોક સ્ટાફની યુનિવર્સિટીની માન્યતા મેળવી લેવામાં આવશે જેની બાંહેધરી આ સાથે સામેલ છે. Annexure-3
૪.	સૂચિત અભ્યાસક્રમ માટે શૈ.વર્ષ ૨૦૨૨-૨૩ની GNC/INCની માન્યતા મેળવવી.	સંસ્થામાં ધ્વારા સૂચિત અભ્યાસક્રમ માટે શૈ.વર્ષ ૨૦૨૨-૨૩ની GNC/INCની માન્યતા મેળવી લેવામાં આવશે જેની બાંહેધરી આ સાથે સામેલ છે. Annexure- 4
૫.	સૂચિત અભ્યાસક્રમ માટે સરકારના અને યુનિવર્સિટીના વખતોવખતના ધારાધોરણો અને શરતોનું યથાર્થ પાલન કરવું.	સૂચિત અભ્યાસક્રમ માટે સરકારના અને યુનિવર્સિટીના વખતોવખતના ધારાધોરણો અને શરતોનું યથાર્થ પાલન કરીશું. Annexure- 5
૬.	યુનિવર્સિટીના ઓર્ડિનન્સ 69-A & B ના ધારાધોરણોનું યથાર્થ પાલન કરવું.	યુનિવર્સિટીના ઓર્ડિનન્સ 69 A & Bના ધારાધોરણોનું વખતોવખત પાલન કરીશું. Annexure- 6

હવે આ અંગેની કાર્યવાહી આગળ ધપાવવા યોગ્ય તે પગલાં લેવા વિનંતી છે.

લિ. ભ વ દી ય.,
PRINCIPAL
VIBRANT NURSING COLLEGE
AT/PO. MASMA-394540
DI. SURAT

Vibrant Campus, At. Masma, Surat-Olpad Road, Surat-394 540. Gujarat, India.
Office No.: 95120 39002, 9512039003 | ✉: vibrantnursingsurat@gmail.com | ✆: vibrantcampus.org

1. OBG લેબમાં ANC/ PNC અને લેબરરૂમ માટે પાર્ટીશન.

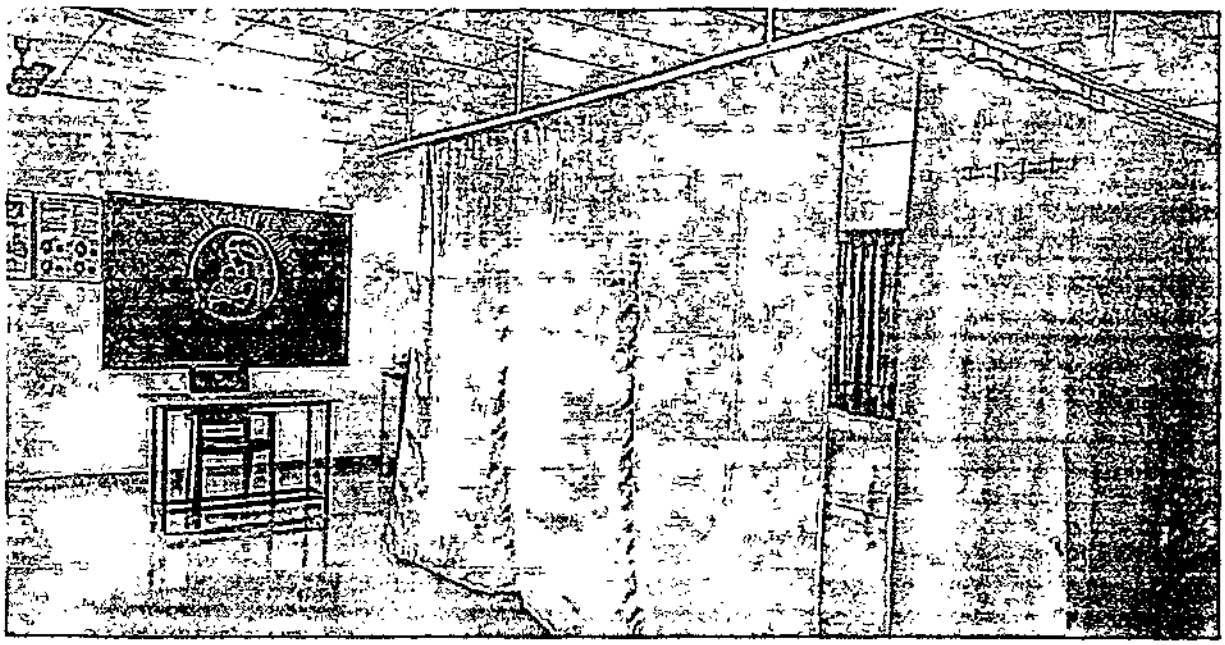

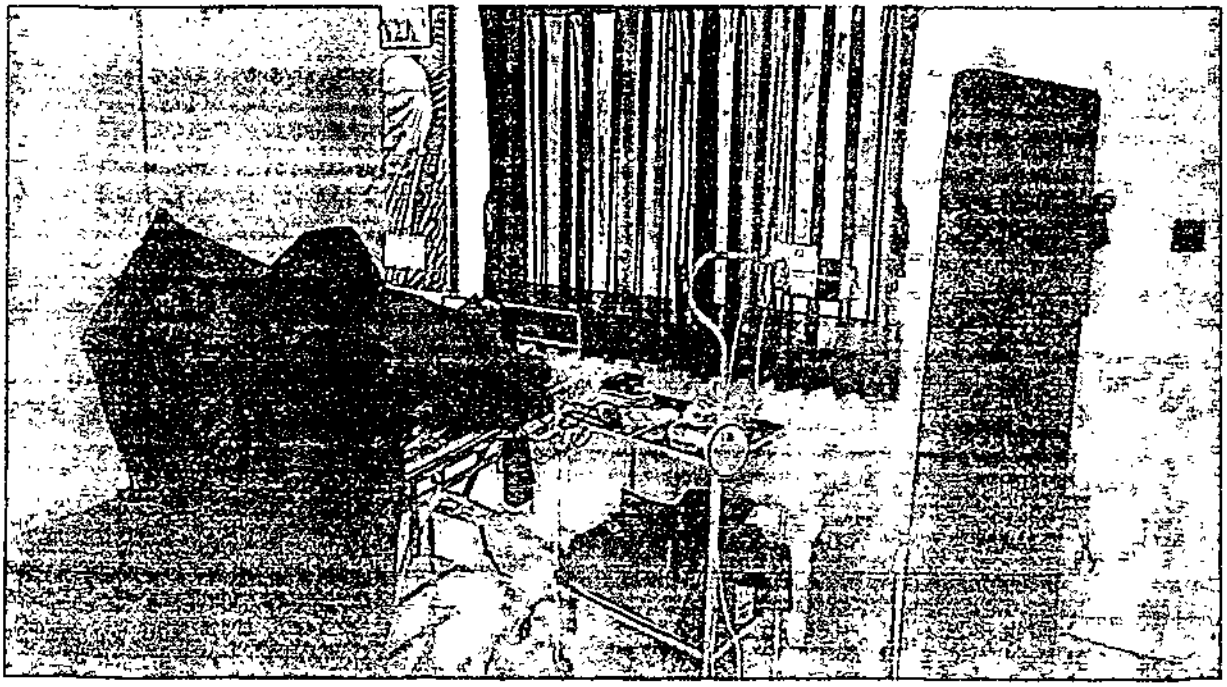

2. INC ના નિયમ મુજબ એડવાન્સ લેબને સ્કીલ લેબમાં પરીવર્તન.

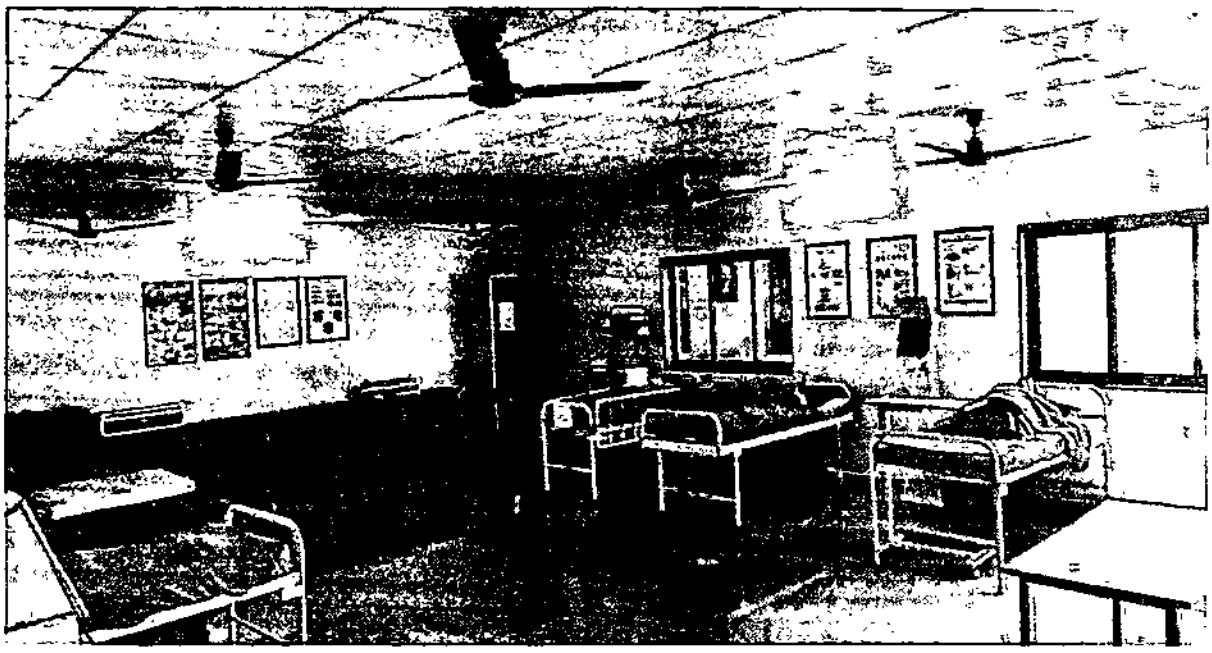

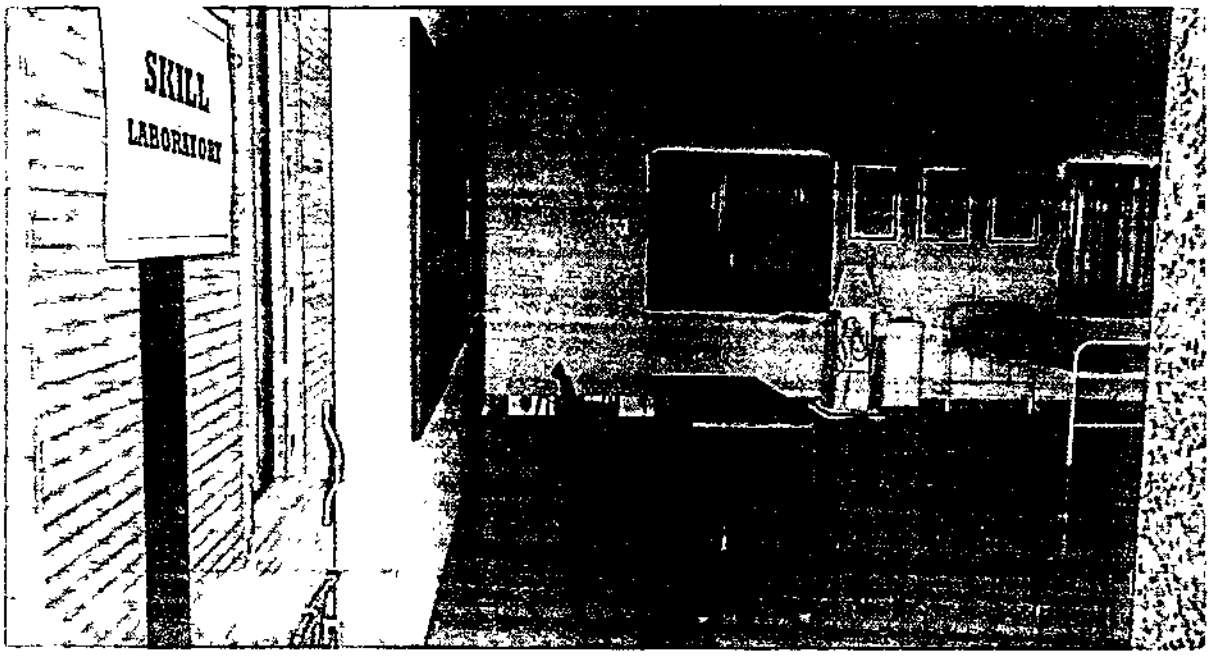

Annexure-2

VIBRANT NURSING COLLEGE

VIBRANT CAMPUS, AT/PO. MASMA, SURAT-OLPAD ROAD, SURAT – 394 540

TEACHING FACULTY LIST

Sr. No.	Name of Employee	Qualification	Clinical Speciality	P.G.TEACHER Approval No.	University App. No.
1	Dr.Alka D. Tajne	P.hD	Child Health Nursing	PG/PGT/Recog/13049/2021 Dt.31/08/2021	S/ (Approval – 292)/ 16095 / 2021 Dt. 18/10/2021 as Principal
2	Mrs. Rekha Hanotiya	M.Sc. Nursing	OBG	PG/PGT/Recog/19862/2021 Dt.20/12/2021	S(1)/ (Approval – 292)/ 17276 / 2021 Dt. 10/11/2021 as Asso. Professor
3	Mrs. Ankita Patel	M.Sc. Nursing	Community Health Nursing	PG/PGT/Recog/19863/2021 Dt.20/12/2021	S(1)/ (Approval – 292)/ 17276 / 2021 Dt. 10/11/2021 as Asso. Professor
4	Ms. Shivani R. Patel	M.Sc. Nursing	Mental Health Nursing	PG/PGT/Recog/19866/2021 Dt.20/12/2021	S(1)/ (Approval – 292)/ 17276 / 2021 Dt. 10/11/2021 as Assi. Professor
5	Ms. Sonal M. Vala	M.Sc. Nursing	Medical Surgical Nursing	PG/PGT/Recog/19864/2021 Dt.20/12/2021	S(1)/ (Approval – 292)/ 17276 / 2021 Dt. 10/11/2021 as Assi. Professor
6	Ms. Manisha M.Patel	M.Sc. Nursing	Mental Health Nursing	PG/PGT/Recog/19865/2021 Dt.20/12/2021	S(1)/ (Approval – 292)/ 17276 / 2021 Dt. 10/11/2021 as Assi. Professor
7	Ms.Krinal P. Patel	M.Sc. Nursing	Community Health Nursing	-	S(1)/ (Approval – 292)/ 6595 / 2020 Dt. 10/08/2020 as Nursing Turor
8	Ms. Anupamaben P. Patel	M. Sc. Nursing	Medical Surgical Nursing	-	S/ (Approval – 292)/ 17587 / 2021 Dt. 15/11/2021 as Nursing Tutor
9	Ms. Monika Gangoda	M.Sc. Nursing	Community Health Nursing	-	S(1)/ (Approval – 292)/ 6595 / 2020 Dt. 10/08/2020 as Nursing Turor
10	Mrs. Kilam K. Patel	M.Sc Nursing	Medical Surgical Nursing	-	S/ (Approval – 292)/ 17587 / 2021 Dt. 15/11/2021 as Nursing Tutor
11	Ms. Foram Chaudhari	M.Sc. Nursing	Child Health Nursing	-	S/ (Approval – 292)/ 17587 / 2021 Dt. 15/11/2021 as Nursing Tutor
12	Ms. Namrata Rajput	M.Sc. Nursing	Community Health Nursing	-	Adhoc
13	Ms.Maitri Mehta	M.Sc. Nursing	Medical Surgical Nursing	-	Adhoc
14	Ms. Dezi Sharma	M.Sc. Nursing	OBG	-	Adhoc

PRINCIPAL
VIBRANT NURSING COLLEGE
MASMA-394540
SURAT

VIBRANT NURSING COLLEGE

MANAGED BY : SHREE SWAMINARAYAN EDUCATION TRUST

f. No.: –

Date : 29-03-2022

બાંહેધરી પત્ર

આથી સંસ્થામાં ધ્વારા જરૂરી એડહોક સ્ટાફની યુનિવર્સિટીની માન્યતા મેળવી લેવા માટે બાંહેધરી આપવામાં આવે છે.

PRINCIPAL
VIBRANT NURSING COLLEGE
AT/PO. MASMA-394540
DI. SURAT

Annexure-3

VIBRANT NURSING COLLEGE

MANAGED BY : SHREE SWAMINARAYAN EDUCATION TRUST

Ref. No.: –

Date : 29-03-2022

બાંહેધરી પત્ર

આથી સંસ્થા ધ્વારા બાંહેધરી આપવામાં આવે છે કે સંસ્થામાં ધ્વારા સૂચિત અભ્યાસક્રમ માટે શૈ.વર્ષ ૨૦૨૨-૨૩ની GNC/INCની માન્યતા મેળવી લેવામાં આવશે.

PRINCIPAL
VIBRANT NURSING COLLEGE
AT/PO. MASMA-394540
DI. SURAT

Vibrant Campus, At. Masma, Surat-Olpad Road, Surat-394 540. Gujarat, India.
Office Mo : 95120 39002, 9512039003 | ✉ : vibrantnursingsurat@gmail.com | ✆ : vibrantcampus.org

Annex - 5

VIBRANT NURSING COLLEGE

MANAGED BY : SHREE SWAMINARAYAN EDUCATION TRUST

Ref. No.: ~

Date : 29-03-2022

બાંહેધરી પત્ર

આથી સંસ્થા દ્વારા બાંહેધરી આપવામાં આવે છે કે સૂચિત અભ્યાસક્રમ માટે સરકારના અને યુનિવર્સિટીના વખતોવખતના ધારાધોરણો અને શરતોનું યથાર્થ પાલન કરીશું.

PRINCIPAL
VIBRANT NURSING COLLEGE
AT/PO. MASMA-394540
DI. SURAT

Vibrant Campus, At. Masma, Surat-Olpad Road, Surat-394 540. Gujarat, India.
Office Mo : 95120 39002, 9512039003 | vibrantnursingsurat@gmail.com | vibrantcampus.org

VIBRANT NURSING COLLEGE

MANAGED BY : SHREE SWAMINARAYAN EDUCATION TRUST

Ref. No.: —

Date : 29-03-2022

બાંહેધરી પત્ર

આથી સંસ્થા દ્વારા બાંહેધરી આપવામાં આવે છે કે યુનિવર્સિટીના ઓર્ડિનન્સ 69 A & Bના ધારાધોરણોનું વખતોવખત પાલન કરીશું.

PRINCIPAL
VIBRANT NURSING COLLEGE
AT/PO. MASMA-394540
DI. SURAT

9 Vibrant Campus, At. Masma, Surat-Olpad Road, Surat-394 540. Gujarat, India.
Office No.: 95120 39002, 9512039003 | ✉: vibrantnursingsurat@gmail.com | ✆: vibrantcampus.org

એકેડેમિક કાઉન્સિલ તા. 30-03-2022
બાબત 29 ..... પરિશિષ્ટ/પરિશિષ્ટ 4 (3)

VAPI NURSING COLLEGE VAT MASMA

કોલેજોએ આપવાની અને સ્થાનિક તપાસ સમિતિએ ચકાસવાની માહિતી માટેનું નિયત પત્રક
દરેક ડીગ્રી પ્રોગ્રામ માટે અલગથી આ ફોર્મ ભરવું

(૧) કોલેજનું નામ અને સરનામું : - વાપીબ્રન્ટ નર્સિંગ કોલેજ- વાપીબ્રન્ટ કેમ્પસ, મુ.પો. માસ્મા સુરત, ઓલપાડ રોડ સુરત-૩૯૪ ૫૪૦.

(૨) ડીગ્રી – પ્રોગ્રામનું નામ :- પોસ્ટ બેઝીક બી.એસ.સી. નર્સિંગ પ્રોગ્રામ Annexure-I

(3) આ ડીગ્રી પ્રોગ્રામમાં વિકલ્પોના નામ :- લાગુ પડતું નથી

(૪) વર્ગદીઠ સંખ્યા : - 30 (< 60, > 100)

(૫) વર્ગોની સંખ્યા :

એફ.વાય. પોસ્ટ બેઝીક બી.એસ.સી.નર્સિંગ-૧	એસ.વાય. પોસ્ટ બેઝીક બી.એસ.સી.નર્સિંગ-૧

(૬) કુલ વિદ્યાર્થીઓની સંખ્યા : Annexure-2

એફ.વાય. પોસ્ટ બેઝીક બી.એસ.સી.નર્સિંગ – (In process)	એફ.વાય.પોસ્ટ બેઝીક બી.એસ.સી.નર્સિંગ – 30

(૭) શૈક્ષણિક સ્ટાફ સંબધિત માહિતી : (શા.શિક્ષણના વ્યાખ્યાતા અને ગ્રંથપાલ સહિત)
(A) દરેક વિષય માટે નીચેની માહિતી અલગથી આપવી. (જો વિષય એક થી વધુ ડિગ્રી પ્રોગ્રામમાં ભણાવવામાં આવતો હોય તો તેવા દરેક ડીગ્રી પ્રોગ્રામમાં તેને સમાવવો)

વિષય: (૧) નર્સિંગ ફાઉન્ડેશન ANNEXURE :04

ક્રમ	અધ્યાપકનું નામ	યુનિ. ની માન્યતાના પત્રની તારીખ અને નંબર (એક-એક નકલ બીડવી)	વર્ષ / સેમેસ્ટર દીઠ કાર્યભાર (કુલ તાસ)		કુલ તાસ (તાસના કલાકો) (પ્રેક્ટીકલ ના ૨ કલાકો=એક કલાકનો ૧ તાસ)
			પ્રથમ વર્ષ	દ્વિતીય વર્ષ	
1	Ms. Foram Chaudhari	-	૪૫	-	૪૫
કુલ			૪૫	-	૪૫

વિષય: (૨) ન્યુટ્રીશન એન્ડ ડાયટીક્સ

ક્રમ	અધ્યાપકનું નામ		વર્ષ / સેમેસ્ટર દીઠ કાર્યભાર (કુલ તાસ)	કુલ તાસ (તાસના કલાકો) (પ્રેક્ટીકાલના ૨

		યુનિ.ની માન્યતાના પત્રની તારીખ અને નંબર (એક-એક નકલ બીડવી)	પ્રથમ વર્ષ	દ્વિતીય વર્ષ	કલાકો=એક કલાકનો ૧ તાસ)
૧	Mrs. Manisha Patel	-	૩૦	-	૩૦
		કુલ	૩૦	-	૩૦
ન્યુટ્રીશન એન્ડ ડાએટીક્સ (પ્રેક્ટીકલ)					
૧	Mrs. Manisha Patel	-	૧૫	-	૧૫
		કુલ	૪૫	-	૪૫

વિષય: (૩) બાયોકેમિસ્ટ્રી એન્ડ બાયોફિઝિક્સ

ક્રમ	અધ્યાપકનું નામ	યુનિ.ની માન્યતાના પત્રની તારીખ અને નંબર (એક-એક નકલ બીડવી)	વર્ષ / સેમેસ્ટર દીઠ કાર્યભાર (કુલ તાસ)		કુલ તાસ (તાસના કલાકો) (પ્રકટીકાલના ૨ કલાકો=એક કલાકનો ૧ તાસ)
			પ્રથમ વર્ષ	દ્વિતીય વર્ષ	
1.	Ms. Nidhi Modi	External	૩૦	-	૩૦
2.	Ms. Nidhi Modi (બાયોફિઝિક્સ)	External	૩૦	-	૩૦
		કુલ	૬૦	-	૬૦

વિષય: (૪) સાયકોલોજી

ક્રમ	અધ્યાપકનું નામ	યુનિ.ની માન્યતાના પત્રની તારીખ અને નંબર (એક-એક- નકલ બીડવી)	વર્ષ / સેમેસ્ટર દીઠ કાર્યભાર (કુલ તાસ)		કુલ તાસ (તાસના કલાકો) (પ્રેકટિકલના ૨ કલાકો = એક કલાકનો ૧ તાસ)
			પ્રથમ વર્ષ	દ્વિતીય વર્ષ	
૧	Mrs. Shivani Patel	-	૩૦	-	-
૨	Mrs. Manisha Patel		૩૦	-	-
		કુલ	૬૦	-	-
સાયકોલોજી (પ્રેક્ટીકલ)					
૧	Mrs. Shivani Patel		૧૫	-	૧૫
૨	Mrs. Manisha Patel				
		કુલ	૭૫	-	૭૫

વિષય: (૫) મેટરનલ નર્સિંગ

ક્રમ	અધ્યાપકનું નામ	યુનિ.ની માન્યતાના પત્રની તારીખ અને નંબર (એક-એક- નકલ બીડવી)	વર્ષ / સેમેસ્ટર દીઠ કાર્યભાર (કુલ તાસ)		કુલ તાસ (તાસના કલાકો) (પ્રેકટિકલના ૨ કલાકો = એક કલાકનો ૧ તાસ)
			પ્રથમ વર્ષ	દ્વિતીય વર્ષ	
૧	Ms. Rekha Hanotiya	-	૬૦	-	૬૦
૨	Mrs. Dezy Sharma				

VIBHAVANI NURSING COLLEGE AT. HAJIRA DI.SURAT

		કુલ	૬૦	-	
મેટરનલ નર્સિંગ (પ્રેક્ટીકલ)					
૧	Ms. Rekha Hanotiya		-	-	૮૦
૨	Mrs. Dezy Sharma				
		કુલ	૩૦૦	-	૩૦૦

વિષય: (૬) ચાઈલ્ડ હેલ્થ નર્સિંગ

ક્રમ	અધ્યાપકનું નામ	યુનિ.ની માન્યતાના પત્રની તારીખ અને નંબર (એક-એક- નકલ બીડવી)	વર્ષ / સેમેસ્ટર દીઠ કાર્યભાર (કુલ તાસ)		કુલ તાસ (તાસના કલાકો) (પ્રેકટિકલના ૨ કલાકો = એક કલાકનો ૧ તાસ)
			પ્રથમ વર્ષ	દ્વિતીય વર્ષ	
૧	Ms. Foram Chaudhari	-	૬૦	-	૬૦
		કુલ	૬૦	-	૬૦
ચાઈલ્ડ હેલ્થ નર્સિંગ (પ્રેક્ટીકલ)					
૧	Ms. Foram Chaudhari		૬૦	-	૬૦
		કુલ	૩૦૦	-	૩૦૦

(૭) વિષય :- માયક્રોબાયોલોજી

ક્રમ	અધ્યાપકનું નામ	યુનિ.ની માન્યતાના પત્રની તારીખ અને નંબર (એક-એક- નકલ બીડવી)	વર્ષ / સેમેસ્ટર દીઠ કાર્યભાર (કુલ તાસ)		કુલ તાસ (તાસના કલાકો) (પ્રેકટિકલના ૨ કલાકો = એક કલાકનો ૧ તાસ)
			પ્રથમ વર્ષ	દ્વિતીય વર્ષ	
૧	Ms. Nidhi Modi	-	૬૦	-	૬૦
		કુલ	૬૦	-	૬૦
માયક્રોબાયોલોજી (પ્રેક્ટીકલ)					
૧	Ms. Nidhi Modi	-	૩૦	-	૩૦
		કુલ	૯૦	-	૯૦

(૮) વિષય :- મેડિકલ સર્જીકલ નર્સિંગ

ક્રમ	અધ્યાપકનું નામ	યુનિ.ની માન્યતાના પત્રની તારીખ અને નંબર (એક-એક- નકલ બીડવી)	વર્ષ / સેમેસ્ટર દીઠ કાર્યભાર (કુલ તાસ)		કુલ તાસ (તાસના કલાકો) (પ્રેકટિકલના ૨ કલાકો = એક કલાકનો ૧ તાસ)
			પ્રથમ વર્ષ	દ્વિતીય વર્ષ	
૧	Ms. Sonal Vala	-	૩૦	-	૯૦
૨	Mrs. Kilam Patel		૩૦		
૩	Ms. Anupama Patel		૩૦		
		કુલ	૯૦	-	૯૦
મેડિકલ સર્જીકલ નર્સિંગ (પ્રેકટીકલ)					
૧	Ms. Sonal Vala		૧૨૦	-	૧૨૦
૨	Mrs. Kilam Patel		૭૫	-	૭૫

૩	Ms. Anupama Patel				
		કુલ	૩૬૦	-	

(૯) ઇંગ્લીશ

ક્રમ	અધ્યાપકનું નામ	યુનિ.ની માન્યતાના પત્રની તારીખ અને નંબર (એક-એક- નકલ બીડવી)	વર્ષ / સેમેસ્ટર દીઠ કાર્યભાર (કુલ તાસ)		કુલ તાસ (તાસના કલાકો) (પ્રેકટિકલના ૨ કલાકો = એક કલાકનો ૧ તાસ)
			પ્રથમ વર્ષ	દ્વિતીય વર્ષ	
૧	જીગરસિંહ પરમાર	-	૬૦	-	૬૦
		કુલ	૬૦	-	૬૦

(૧૦) સોસીયોલોજી

ક્રમ	અધ્યાપકનું નામ	યુનિ.ની માન્યતાના પત્રની તારીખ અને નંબર (એક-એક- નકલ બીડવી)	વર્ષ / સેમેસ્ટર દીઠ કાર્યભાર (કુલ તાસ)		કુલ તાસ (તાસના કલાકો) (પ્રેકટિકલના ૨ કલાકો = એક કલાકનો ૧ તાસ)
			પ્રથમ વર્ષ	દ્વિતીય વર્ષ	
૧	Ms. Krinal Patel	-	-	૬૦	૬૦
		કુલ	-	૬૦	૬૦

(૧૧) કોમ્યુનિટી હેલ્થ નર્સિંગ

ક્રમ	અધ્યાપકનું નામ	યુનિ.ની માન્યતાના પત્રની તારીખ અને નંબર (એક-એક- નકલ બીડવી)	વર્ષ / સેમેસ્ટર દીઠ કાર્યભાર (કુલ તાસ)		કુલ તાસ (તાસના કલાકો) (પ્રેકટિકલના ૨ કલાકો = એક કલાકનો ૧ તાસ)
			પ્રથમ વર્ષ	દ્વિતીય વર્ષ	
૧	Ms. Namrata Rajput	-	-	૬૦	૬૦
		કુલ	-	૬૦	૬૦
કોમ્યુનિટી હેલ્થ નર્સિંગ (પ્રેક્ટીકલ)					
૧	Ms. Namrata Rajput	-	-	૩૦૦	૩૦૦
		કુલ	-	૩૦૦	૩૦૦

(૧૨) મેન્ટલ હેલ્થ નર્સિંગ

ક્રમ	અધ્યાપકનું નામ	યુનિ.ની માન્યતાના પત્રની તારીખ અને નંબર (એક-એક- નકલ બીડવી)	વર્ષ / સેમેસ્ટર દીઠ કાર્યભાર (કુલ તાસ)		કુલ તાસ (તાસના કલાકો) (પ્રેકટિકલના ૨ કલાકો = એક કલાકનો ૧ તાસ)
			પ્રથમ વર્ષ	દ્વિતીય વર્ષ	

૧	Mrs. Shivani Patel		-	૬૦	
		કુલ	-	૬૦	
મેન્ટૂલ હેલ્થ નર્સિંગ (પ્રેક્ટીકલ)					
૫	Mrs. Shivani Patel		-	૧૫૦	૧૫૦
		કુલ	-	૩૦૦	૩૦૦

VIBRANT NURSING COLLEGE AT. MASMA- OLSURAT

(૧૩) નર્સિંગ એજ્યુકેશન

ક્રમ	અધ્યાપકનું નામ	યુનિ.ની માન્યતાના પત્રની તારીખ અને નંબર (એક-એક- નકલ બીડવી)	વર્ષ / સેમેસ્ટર દીઠ કાર્યભાર (કુલ તાસ)		કુલ તાસ (તાસના કલાકો) (પ્રેકટિકલના ૨ કલાકો = એક કલાકનો ૧ તાસ)
			પ્રથમ વર્ષ	દ્વિતીય વર્ષ	
૧	Mrs. Shivani Patel		-	30	૬૦
૨	Ms. Namrata Rajput	-	-	30	
		કુલ	-	૬૦	૬૦
નર્સિંગ એજ્યુકેશન (પ્રેક્ટીકલ)					
૧	Mrs. Shivani Patel		-	૭૫	૭૫
૨	Ms. Namrata Rajput		-		
		કુલ	-	૧૩૫	૧૩૫

(૧૪) નર્સિંગ એડમિનીસ્ટ્રેસન

ક્રમ	અધ્યાપકનું નામ	યુનિ.ની માન્યતાના પત્રની તારીખ અને નંબર (એક-એક- નકલ બીડવી)	વર્ષ / સેમેસ્ટર દીઠ કાર્યભાર (કુલ તાસ)		કુલ તાસ (તાસના કલાકો) (પ્રેકટિકલના ૨ કલાકો = એક કલાકનો ૧ તાસ)
			પ્રથમ વર્ષ	દ્વિતીય વર્ષ	
૧	Ms. Sonal Vala		-	૬૦	૬૦
		કુલ	-	૬૦	૬૦
નર્સિંગ એડમિનીસ્ટ્રેસન (પ્રેક્ટીકલ)					
૧	Ms. Dezy sharma		-	૧૮૦	૧૮૦
		કુલ	-	૩૦૦	૩૦૦

(૧૪) નર્સિંગ રીસર્ચ એન્ડ સ્ટેટીસ્ટીક્સ

ક્રમ	અધ્યાપકનું નામ	યુનિ.ની માન્યતાના પત્રની તારીખ અને નંબર (એક-એક- નકલ બીડવી)	વર્ષ / સેમેસ્ટર દીઠ કાર્યભાર (કુલ તાસ)		કુલ તાસ (તાસના કલાકો) (પ્રેકટિકલના ૨ કલાકો = એક કલાકનો ૧ તાસ)
			પ્રથમ વર્ષ	દ્વિતીય વર્ષ	
૧	Dr. Alka Tajne	-	-	૩૦	૩૦
૨	મહેશ પરમાર	-	-	૧૫	૧૫

		કુલ	-	૪૫	૪૫
નર્સિંગ એડમિનીસ્ટ્રેશન (પ્રેક્ટીકલ)					
૧	Dr. Alka Tajne	-	-	૧૨૦	૧૨૦
		કુલ		૧૬૫	૧૬૫

(B) વિષય (વિભાગ) વાર અધ્યાપકોની સંખ્યા તથા કાર્યભાર: ANNEXURE-05

ક્રમ	અધ્યાપકનું નામ	યુનિ.ની માન્યતાના પત્રની તારીખ અને નંબર (એક-એક-નકલ બીડવી)	વર્ષ / સેમેસ્ટર દીઠ કાર્યભાર (કુલ તાસ)		કુલ તાસ (તાસના કલાકો) (પ્રેકટિકલના ૨ કલાકો = એક કલાકનો ૧ તાસ)
			પ્રથમ વર્ષ	દ્વિતીય વર્ષ	
1	Mrs.Alka D. Tajne	S/ (Approval – 292)/ 16095 / 2021	0	150	-
2	Ms. Rekha Joshi	S(1)/ (Approval – 292)/ 17276 / 2021	60	0	-
3	Ms.Krinal P. Patel	S(1)/ (Approval – 292)/ 6595 / 2020	0	60	-
4	Ms.sonal M. Vala	S(1)/ (Approval – 292)/ 17276 / 2021	150	60	-
5	Ms.shivani R. patel	S(1)/ (Approval – 292)/ 17276 / 2021	45	315	-
6	Ms.Manisha M. Patel	S(1)/ (Approval – 292)/ 17276 / 2021	75	0	-
7	Ms. Monika Gangoda	S(1)/ (Approval – 292)/ 6595 / 2020	0	0	-
9	Mrs.Kilam K. Patel	S/ (Approval – 292)/ 17587 / 2021	105	0	-
10	Ms. Deji R. Sharma	-	0	180	-
11	Ms.Foram G. Chaudhari	-	165	0	-
12	Ms. Anupama Patel	S/ (Approval – 292)/ 17587 / 2021	30	0	-
13	Ms.Namrata P. Rajput	-	0	390	-
14	Ms.Nidhi Modi	-	150	0	-
15	Mr. Jigarsinh Parmar	-	60	0	-
16	Mr. Mahesh Parmar	-	0	15	-
		કુલ	525	345	405 + 427.5

(અલગ સીટમાં માહિતી આપવી)

(C) આ ડીગ્રી પ્રોગ્રામનો કુલ કાર્યભાર (તમામ વિષયો સાથે) અને અધ્યાપકોની નિમણૂંક માહિતી (શા.શિક્ષણના વ્યાખ્યાતા તથા ગ્રંથપાલ સહિત):

VIBRANT NURSING COLLEGE AT. MASMA, DI.SURAT

ક્રમ	વિષયનું નામ	જરૂરી પ્રધ્યાપકોની સંખ્યા	યુનિવર્સીટી એમુવ શિક્ષકોની સંખ્યા	ખૂટતા શિક્ષકો
૧	નર્સીંગ ફાઉન્ડેશન	૦૧	૦૧	૦
૨.	ન્યુટ્રીશન એન્ડ ડાયટીક્સ	૦૧	૦૨	૦
૩.	બાયોકેમિસ્ટ્રી એન્ડ બાયોફિઝિક્સ	૦૧	૦૦	૦
૪.	સાયકોલોજી	૦૧	૦૧	૦
૫.	મેટરનલ નર્સિંગ	૦2	૦૧	૦
૬.	ચાઇલ્ડ હેલ્થ નર્સિંગ	૦2	૦2	૦
૭.	માયક્રોબાયોલોજી	૦૧	૦૦	૦
૮.	મેડિકલ સર્જીકલ નર્સિંગ	૦૩	૦૧	૦
૯.	અંગ્રેજી	૦૧	૦૦	૦
૧૦.	સોસીયોલોજી	૦૧	૦૧	૦
૧૧.	કોમ્યુનીટી હેલ્થ નર્સિંગ	૦૩	૦૩	૦
૧૨.	મેન્ટલ હેલ્થ નર્સિંગ	૦2	02	૦
૧૩.	ઈન્ટ્રોડ્કશન ટૂ નર્સિંગ એજ્યુકેશન	૦૨	૦૨	૦
૧૪.	ઈન્ટ્રોડ્કશન ટૂ નર્સિંગ એડમિનિસ્ટ્રેસન	૦૩	૦૩	૦
૧૫.	ઈન્ટ્રોડ્કશન ટૂ નર્સિંગ રીસર્ચ એન્ડ સ્ટેટીસટીક્સ	૦૨	૦૨	૦

આ ડીગ્રી પ્રોગ્રામ માટે જરૂરી અધ્યાપકોની કુલ સંખ્યા (તમામ વિષયો મળીને) :

યુનિવર્સીટી માન્ય કુલ અધ્યાપકોની સંખ્યા (ગુજરાત સરકાર દ્વારા મંજુર કરાયેલ અધિકારીઓ / કર્મચારીઓની સંખ્યા) : ૦૬

નિમણૂંકની ટકાવારી:- ૮૦% ઘટતા અધ્યાપકોની ટકાવારી :- ૨૦%
(માહિતી અલગ સીટમાં આપવી)

સંસ્થામાં ચાલતા અભ્યાસક્રમોનું નામ	જરૂરી કુલ અધ્યાપકોની સંખ્યા	યુનિવર્સીટી માન્યતા પ્રાપ્ત પૂરા સમયના કાયમી અધ્યાપકોની સંખ્યા	૧૧ મહિનાના કોન્ટ્રાકચ્યુઅલ અધ્યાપકોની સંખ્યા	વિઝીટીંગ અધ્યાપકો
પોસ્ટ બેઝિક બી.એસ.સી.નર્સિંગ	૧૬	૧૦	૬	૨

(૮) આચાર્યનું નામ:- આચાર્ય- ડો. અલ્કા ડી. તાજને (યુનિવર્સીટી માન્યતા પત્રની નકલ બીડવી) -- **Annexure-6**

(૯) શૈક્ષણિક તથા વહીવટી સ્ટાફને ચૂક્વાતા પગાર સંબંધિત માહિતી : **Annexure-7**

(i) પગાર ધોરણ: પાંચમું / છઠ્ઠું પગાર પંચ: છઠ્ઠું પગાર પંચ

(ii) મોંઘવારી ભથ્થું % :- 30 %

(iii) ઘરભાડા ભથ્થું % :- 20 %

(iv) (મો.ભ.+ ઘર ભાડા ભથ્થું % :- 20 %

(v) ગ્રાન્ટ ઇન એઇડ કોલેજમાં ચૂકવાતાં (DA + HRA) ની ટકાવારી (%):

(vi) રેશિયો:

(૧૦) યુનિવર્સીટી દ્વારા આયોજીત રમતગમત-ની હરિફાઇઓમાં ભાગ લેવાની માહિતી

(i) કોલેજોએ ભાગ લીધેલ હોઇ તેવી યુનિવર્સીટી આયોજીત રમતગમતની હરિફાઇઓની સંખ્યા (૨૫ કે તેથી વધુ) : --------

(ii) આ પ્રોગ્રામમાં વિદ્યાર્થીઓએ ભાગ લીધો હોય તેવી હરિફાઇઓની સંખ્યા: -------

(Please provide on a Separate Sheet the list of event in which the college took part)

(૧૧) ૨૫ કે તેથી વધુ કોલેજોએ ભાગ લીધો હોય તેવી યુવક મહોત્સવની હરિફાઇમાં ભાગ લીધો હોય તેની માહિતી

(i) યુનિવર્સીટી દ્વારા આયોજીત હરિફાઇઓની સંખ્યા: ——

(ii) આ કોલેજે ભાગ લીધો હોય તેવી હરિફાઇની સંખ્યા: ------

(iii) આ કોલેજે ભાગ લીધેલ હોય તેવી હરિફાઇની યાદી અલગથી બિડવી)

(૧૨) વહીવટી સ્ટાફ સંબંધિત માહિતી (પ્રયોગશાળાના સ્ટાફ સહિત) : Annexure-7
નિમાયેલ /જરૂરી

(i) હેડ ક્લાર્ક સંખ્યા : ૦૨

(ii) સિનિયર ક્લાર્કની સંખ્યા: ૦૨

(iii) જુનિયર ક્લાર્કની સંખ્યા: ૦૧

(iv) સેવકોની સંખ્યા: ૧૨

(v) અન્ય (વહીવટી અધિકારી): ૦૬

કુલ:-૨૪-
ટકાવારી : ૧૦૦%

(૧૩) યુનિવર્સીટીને જોડાણની ફી તથા અન્ય ફી ચૂકવ્યા અંગેની માહિતી Annexure-8

આ ડીગ્રી પ્રોગ્રામની કુલ જોડાણઅરજી ફી (જોડાણ અરજી ફોર્મ ભરેલ છે જે નકલ સામેલ છે.)
(i) રીસીપ્ટ નંબર. ----- તથા તારીખ : ——
(તમામ રીસીપ્ટની એક નકલ બિડવી)
વિદ્યાર્થીદીઠ જોડાણ ફી : ૧૪૫૨ /-
વિદ્યાર્થીઓની સંખ્યા : ૩૦
વિદ્યાર્થીદીઠ રકમ : ૧૪૫૨ /-
કુલ રકમ : ૪૩૫૬૦/- + ૪૩૫૬૦/-
(તમામ રીસીપ્ટની એક નકલ બિડવી) Annexure-9

(iii) યુનિવર્સીટી કેમ્પસ ડેવલોપમેન્ટ ફી: નકલ આ સાથે સામેલ છે. ANNEXURE : 08
વિદ્યાર્થીઓની સંખ્યા : ૨૦૪
વિદ્યાર્થીદીઠ રકમ : ૨૦,૪૦૦/-
કુલ રકમ - ૨૦,૪૦૦/-

(તમામ રીસીપ્ટ ની એક એક નકલ બીડવી)

VIBRANT NURSING COLLEGE
AT. MASMA.
DI.SURAT

(iv) સ્પોર્ટસ ડેવલોપમેન્ટ ફી: નકલ આ સાથે સામેલ છે. ANNEXURE : 08
વિદ્યાર્થીઓની સંખ્યા :- ૨૦૪
વિદ્યાર્થીદીઠ રકમ - ૮૧૬૦/-
કુલ રકમ : - ૮૧૬૦/-
(તમામ રીસીપ્ટ ની એક એક નકલ બીડવી)
યુનિવર્સીટી સ્પોર્ટસ એન્ડ કલ્ચરલ એકટીવીટી ફી :
વિદ્યાર્થીઓની સંખ્યા : ૨૦૪
વિદ્યાર્થીદીઠ રકમ : ૮૧૬૦/-
કુલ રકમ : ૮૧૬૦/-
(તમામ રીસીપ્ટ ની એક એક નકલ બીડવી)

(૧૪) બોનસ / પેનલ્ટી પોઈન્ટ સંબધિત માહિતી : Annexure-09

(i) સ્ટાફરૂમની સાથે વોશરૂમ ની વ્યવસ્થા છે. : હા
(ii) સ્ટાફરૂમ / કેમ્પસમાં વાઈફાઈની વ્યવસ્થા છે. : હા
(iii) વિદ્યાર્થીનીઓ માટે કોમનરૂમ ની વ્યવસ્થા છે. : હા
(iv) ગ્રંથાલયમાં અલગ વાંચન માટેનો રૂમ છે. : હા Annexure- 09
(v) રમતગમતનું મેદાન છે. : હા
(vi) પ્રયોગશાળામાં જરૂરી સાધનોની ઉપલબ્ધી છે. : હા Annexure-11
(vii) કોલેજ જે મકાન /કેમ્પસમાં ચાલે છે તેમાં શાળા કે યુનિ. સાથે સંલગ્ન નહી હોય તેવી સંસ્થા ચાલે છે કે કેમ ?
(જો જવાબ 'હા' હોય તો પેરા-૧૫ માં અન્ય અવલોકનોમાં વિગતો આપવી.) : ના
(viii) સેવાપોથીમાં નિયમિત નોંધ કરવામાં આવે છે. અને ૦.૬૯ (A & B) ની જોગવાઈઓનું પાલન થાય છે. :
(ix) સેમિનાર / કોન્ફરન્સ માટે ડ્યુટી લીવ આપવામાં આવે છે. : હા
(x) યુનિવર્સીટીના કામ અર્થે ડ્યુટી લીવ આપવામાં આવે છે. : હા
(xi) એનરોલમેન્ટની કાર્યવાહી પૂર્ણ થયેથી વિદ્યાર્થીઓની
ઓરીજનલ માર્કશીટ તથા સર્ટીફીકેટ પરત આપવામાં આવે છે. : હા
(xii) એન્ટી રેગીંગ સમિતિ રચાયેલ છે. : હા Annexure-12
(xiii) જાતીય સતામણી રોકવા માટે સેલની રચના કરવામાં આવી છે. : હા
(xiv) યુનિવર્સીટીએ નિયત કર્યા સિવાયની અન્ય ફી લેવામાં આવ છે.? : ના

(xvi) વિધાર્થીઓને પ્રોસપેક્ટસ આપવામાં આવે છે ? ના
(xvii) પ્રોસપેક્ટર્સની કિમંત જણાવો. ----
(xviii) વિધાર્થી સંઘ પ્રતિનિધી (SRC)ના હિસાબો ઓડિટ થયેલ છે કે નહી? ----
(xix) ગત વર્ષ જોડાણ માટે યુનિવર્સિટી ધ્વારા જણાવેલ શરતોની સંખ્યા અને આ શરતો પૈકી પરિપાલન થયેલ શરતોની સંખ્યા
(પુરાવાનું બિડાણ જોડવું) Annexure-12

(xx) AAA નું ઓડિટ થયેલ છે હા
(xxi) કન્યા છાત્રાલય છે કે નહી? હા
(xxii) કુમાર છાત્રાલય છે કે નહી ? હા

(૧૫) બોનસ / પેનલ્ટી પોઈન્ટ મળી શકે તેના અન્ય મુદ્દાઓ / અવલોકનો :
(ઉ.દા. તરીકે (૧) કોલેજ જે મકાન / કેમ્પસમાં ચાલે છે તેમાં શાળા કે આ યુનિ. સાથે સંલગ્ન નહીં હોય તેવી સંસ્થા ચાલે છે કે કેમ તેની માહિતી (૨) વિદ્યાર્થી / સ્ટાફ માટે ગ્રંથાલય / પ્રયોગશાળા / કેમ્પસ વગેરેમાં વિદ્યાર્થીઓને મળવી જોઈતી સુવિધાનો અભાવ અથવા વધારાની સુવિધા વગેરે)

VIBRANT NURSING COLLEGE AT MASMA, DI.SUP

(૧૬) સદર અભ્યાસક્રમનું રાજ્ય સરકારના શિક્ષણ વિભાગ, ગાંધીનગર તરફથી પ્રસિધ્ધ થયેલ છેલ્લામાં છેલ્લા જાહેરનામાની નકલ આપવી. :

આથી અમો પ્રમાણિત કરીએ છીએ કે ઉપર જણાવેલ માહિતી અમારી જાણ મુજબ અને ઉપલબ્ધ આધારો મુજબ સાચી અને ખરી છે.

ટ્રસ્ટી ની સહી
દિનેશભાઈ ગોંડલીયા
PRESIDENT / TRUSTEE
SHREE SWAMINARAYAN EDUCATION TRUST
SURAT-395 008.

આચાર્યની સહી
શ્રીમતિ અલકાબેન તાજને
PRINCIPAL
VIBRANT NURSING COLLEGE
AT/PO. MASMA-394540
DI. SURAT

અમો, નીચે મુજબના સમિતિના સભ્યોએ ઉપરોક્ત માહિતીની ચકાસણી કરી છે અને ઉપલબ્ધ આધારો મુજબ તે સાચી અને ખરી છે. ઉપરોક્ત માહિતી અને અવલોકનોના આધારે અમો સદર ડીગ્રી પ્રોગ્રામ માટે સંસ્થાની જ જોડાણની અરજી ગ્રાહ્ય રાખી નીચેના સમયગાળા માટે ચાલું આપવા ભલામણ કરીએ છીએ.

સમયગાળો વર્ષ -૨૦૨૨-૨૩.

શરતો:

1. INC ના નિયમ મુજબ એડવાન્સ લેબને સ્કીલ લેબમાં ફેરવવી.
2. OBG લેબમાં ANC/ PNC અને લેબરરૂમ માટે પાર્ટીશન કરવું.
3. સંસ્થામાં જરૂરી એડહોક સ્ટાફની યુનિવર્સિટીની માન્યતા મેળવવી.
4. સૂચિત અભ્યાસક્રમ માટે શૈ.વર્ષ ૨૦૨૨-૨૩ની GNC/INCની માન્યતા મેળવવી.
5. સૂચિત અભ્યાસક્રમ માટે સરકારના અને યુનિવર્સિટીના વખતોવખતના ધારાધોરણો અને શરતોનું યથાર્થ પાલન કરવું.
6. યુનિવર્સિટીના ઓર્ડિનન્સ 69-A & B ના ધારાધોરણોનું યથાર્થ પાલન કરવું

અમો, નીચે મુજબના સમિતિના સભ્યોએ ઉપરોક્ત માહિતીની ચકાસણી કરી છે અને ઉપલબ્ધ આધારો મુજબ તે સાચી અને ખરી છે. ઉપરોક્ત માહિતી અને અવલોકનોના આધારે અમો સદર ડીગ્રી પ્રોગ્રામ માટે સંસ્થાની જ જોડાણની અરજી ગ્રાહ્ય રાખી નીચેના સમયગાળા માટે PB B.Sc. Nursingનું અભ્યાસક્રમનું શૈ.વર્ષ: ૨૦૨૨-૨૩ માટે ચાલું જોડાણ આપવા ભલામણ કરીએ છીએ.

શૈક્ષણિક વર્ષ ૨૦૨૨-૨૩ માટે કોલેજના ચાલુ જોડાણ અંગે સ્થાનિક તપાસ સમિતિના સભ્યોના નામ અને સહી:

ક્રમ	કોલેજના જોડાણ અંગે સ્થાનિક તપાસ સમિતિના સભ્યોના નામ	સહી
1	Dr.Ritambhara Y Mehta	22/12/2022
2	Dr. K.N.Bhatt	
3	Dr.Anupama Satish Desai	
4	Dr.Ashvinkumar Dayalbhai Vachhani	
5	Dr.Vilas Udhavrao Chavan	
6	Mr.Jimmy James Jayrajmogaria	
7	Mrs.Indravati Dhaneshwar Rao	
8	Dr. Sarvanan M.	
9	Mrs.Hema Dharmistchandra Dave	

Meeting ID	Topic	Start Time	End Time	User Email	Duration (Minutes)	Participants
81859056660	"Online LIC for Continue Affiliation - Shree Swaminarayan Education Trust "	02/22/2022 12:18:27 PM	02/22/2022 02:07:46 PM	webinar6@vnsgu.ac.in	110	20
Name (Original Name)	User Email	Total Duration (Minutes)	Guest			
VNSGU UNIVERSITY	webinar6@vnsgu.ac.in	111	No			
VIBRANT NURSING COLLEGE (bansikhunt)		66	Yes			
PARTH GONDALIYA	pdgondaliya1995@gmail.com	82	Yes			
Kajal Samosawala	samosawalakajal@gmail.com	77	Yes			
GMC Surat		77	Yes			
Namrata Rajput	rajputnamrata111@outlook.com	76	Yes			
Komal Modi		70	Yes			
Dr. Indrawati Rao# GCON# Surat#Gujarat		41	Yes			
James Mogaria		57	Yes			
Prof. Dr. Saravanan M.		63	Yes			
hema's M42		58	Yes			
Anupama Desai		56	Yes			
Dr. Alka Tajne	alkatajne@gmail.com	43	Yes			
VIBRANT NURSING COLLEGE		21	Yes			

VIBRANT NURSING COLLEGE

MANAGED BY : SHREE SWAMINARAYAN EDUCATION TRUST

Ref. No.: VNC /1039/2022

Date : 29/03/2022

29/03/2022

વી. ન. દ. યુ. યુનિ. સુરત
આવક નં. 11563
તારીખ 29/03/22

પ્રતિ,

ઇ.ચા. કુલસચિવશ્રી

વીર નર્મદ દક્ષિણ ગુજરાત યુનિવર્સિટી,

ઉધના- મગદલ્લા રોડ,

સુરત- ૩.

વિષય: શરતોનું પરિપાલન કર્યાની વિગત

જોડાણ અરજી : (શૈક્ષણિક વર્ષ –૨૦૨૨-૨૩)

સુજ્ઞ મહાશય,

ઉપરોક્ત વિષયના સંદર્ભમાં જણાવવાનું કે સંદર્ભ: ક્રમાંક. એસ.- એ (જોડાણ) (યુજી) (વાઇઅન્ટ-૪૧૬)(નર્સિંગ)(૨૨) /૪૭૮૦ તા. ૦૮-૦૩-૨૦૨૨ મુજબ પોસ્ટ બેઝિક બી એસ સી નર્સિંગ કોર્ષ માટે સિન્ડિકેટે મુકેલી શરતોનું યથાર્થ સંપુર્ણ પરિપાલન કરવામાં આવ્યું છે. જેની વિગત નીચે મુજબ છે.

ક્રમ	શરતની વિગત	પરિપાલન માટે લીધેલા પગલાંની વિગત
૧.	INC ના નિયમ મુજબ એડવાન્સ લેબને સ્કીલ લેબમાં ફેરવવી.	સંસ્થા ધ્વારા એડવાન્સ લેબને સ્કીલ લેબમાં ફેરવવામાં આવી છે. જેની વિગત આ સાથે રજુ કરીએ છીએ. Annexure-I
૨.	OBG લેબમાં ANC/ PNC અને લેબરરૂમ માટે પાર્ટીશન કરવું.	સંસ્થા ધ્વારા OBG લેબમાં ANC/ PNC અને લેબરરૂમ માટે પાર્ટીશન કરેલ છે. Annexure-2
૩.	સંસ્થામાં જરૂરી એડહોક સ્ટાફની યુનિવર્સિટીની માન્યતા મેળવવી.	સંસ્થામાં ધ્વારા જરૂરી એડહોક સ્ટાફની યુનિવર્સિટીની માન્યતા મેળવી લેવામાં આવશે જેની બાંહેધરી આ સાથે સામેલ છે. Annexure-3
૪.	સૂચિત અભ્યાસક્રમ માટે શૈ.વર્ષ ૨૦૨૨-૨૩ની GNC/INCની માન્યતા મેળવવી.	સંસ્થામાં ધ્વારા સૂચિત અભ્યાસક્રમ માટે શૈ.વર્ષ ૨૦૨૨-૨૩ની GNC/INCની માન્યતા મેળવી લેવામાં આવશે જેની બાંહેધરી આ સાથે સામેલ છે. Annexure- 4
૫.	સૂચિત અભ્યાસક્રમ માટે સરકારના અને યુનિવર્સિટીના વખતોવખતના ધારાધોરણો અને શરતોનું યથાર્થ પાલન કરવું.	સૂચિત અભ્યાસક્રમ માટે સરકારના અને યુનિવર્સિટીના વખતોવખતના ધારાધોરણો અને શરતોનું યથાર્થ પાલન કરીશું. Annexure- 5
૬.	યુનિવર્સિટીના ઓર્ડિનન્સ 69-A & B ના ધારાધોરણોનું યથાર્થ પાલન કરવું.	યુનિવર્સિટીના ઓર્ડિનન્સ 69 A & Bના ધારાધોરણોનું વખતોવખત પાલન કરીશું. Annexure- 6

હવે આ અંગેની કાર્યવાહી આગળ ધપાવવા યોગ્ય તે પગલાં લેવા વિનંતી છે.

લિ. પ્રિન્સિપાલ

PRINCIPAL
VIBRANT NURSING COLLEGE
AT/PO. MASMA-394540
DI. SURAT

Vibrant Campus, At. Masma, Surat-Olpad Road, Surat-394 540. Gujarat, India.
Office No : 95120 39002, 9512039003 | vibrantnursingsurat@gmail.com | vibrantcampus.org

1. OBG લેબમા ANC/ PNC અને લેબરરૂમ માટે પાર્ટીશન.

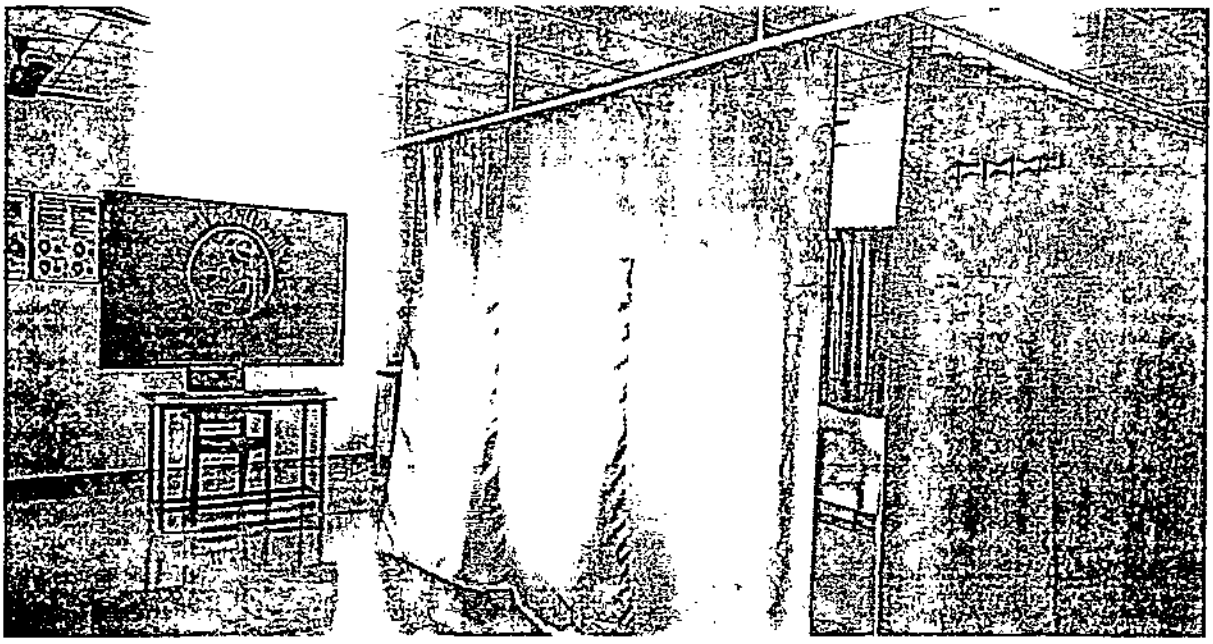

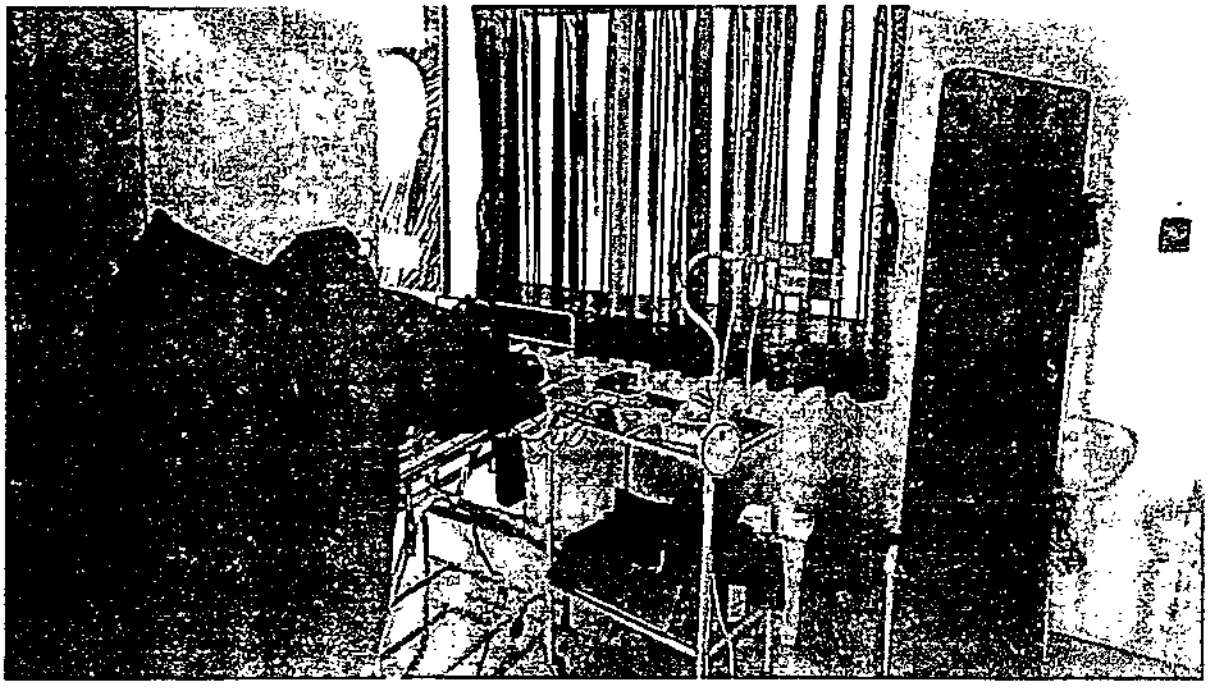

Annexure - 2

2. INC ના નિયમ મુજબ એડવાન્સ લેબને સ્કીલ લેબમાં પરીવર્તન.

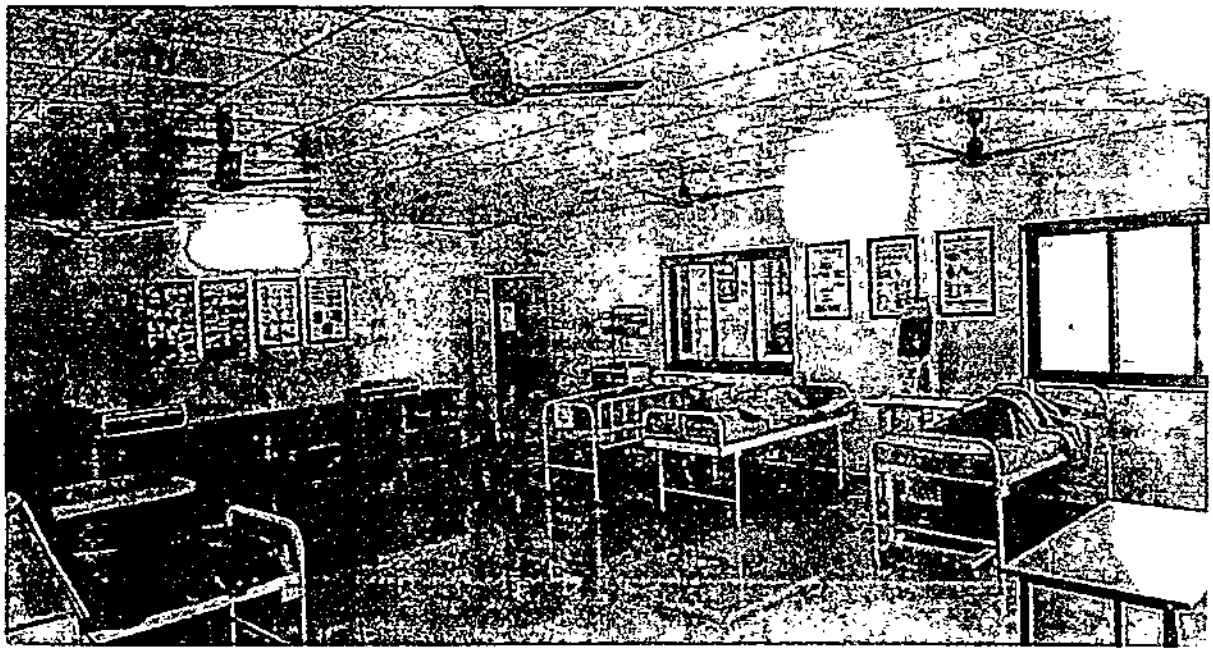

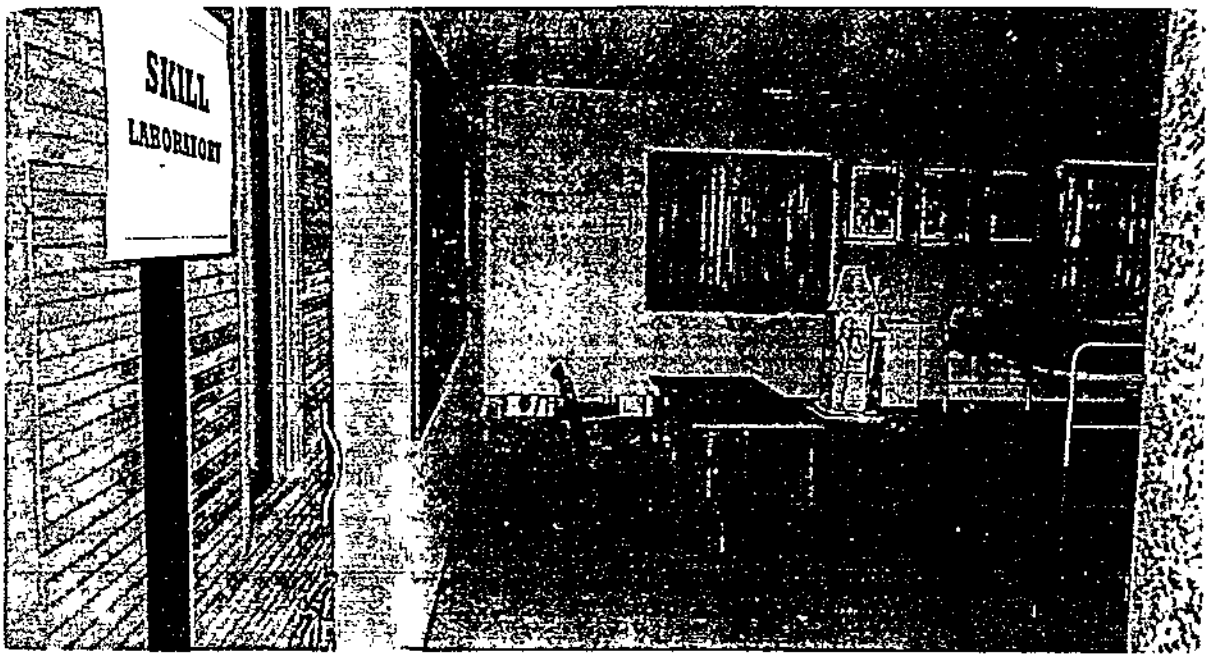

VIBRANT NURSING COLLEGE

MANAGED BY : SHREE SWAMINARAYAN EDUCATION TRUST

No.: –

Date : 29-03-2022

Annexure-13

બાંહેધરી પત્ર

આથી સંસ્થામાં ધ્વારા જરૂરી એડહોક સ્ટાફની યુનિવર્સિટીની માન્યતા મેળવી લેવા માટે બાંહેધરી આપવામાં આવે છે.

PRINCIPAL
VIBRANT NURSING COLLEG
AT/PO. MASMA-394540
DI. SURAT

Vibrant Campus, At. Masma, Surat-Olpad Road, Surat-394 540. Gujarat, India.
Office Mo : 95120 39002, 9512039003 | vibrantnursingsurat@gmail.com | : vibrantcampus.org

VIBRANT NURSING COLLEGE

VIBRANT CAMPUS, AT/PO. MASMA, SURAT-OLPAD ROAD, SURAT – 394 540

TEACHING FACULTY LIST

Sr. No.	Name of Employee	Qualification	Clinical Speciality	P.G.TEACHER Approval No.	University App. No.
1	**Dr.Alka D. Tajne**	P.hD	Child Health Nursing	PG/PGT/Recog/13049/2021 Dt.31/08/2021	S/ (Approval – 292)/ 16095 / 2021 Dt. 18/10/2021 as Principal
2	**Mrs. Rekha Hanotiya**	M.Sc. Nursing	OBG	PG/PGT/Recog/19862/2021 Dt.20/12/2021	S(1)/ (Approval – 292)/ 17276 / 2021 Dt. 10/11/2021 as Asso. Professor
3	**Mrs. Ankita Patel**	M.Sc. Nursing	Community Health Nursing	PG/PGT/Recog/19863/2021 Dt.20/12/2021	S(1)/ (Approval – 292)/ 17276 / 2021 Dt. 10/11/2021 as Asso. Professor
4	**Ms. Shivani R. Patel**	M.Sc. Nursing	Mental Health Nursing	PG/PGT/Recog/19866/2021 Dt.20/12/2021	S(1)/ (Approval – 292)/ 17276 / 2021 Dt. 10/11/2021 as Assi. Professor
5	**Ms. Sonal M. Vala**	M.Sc. Nursing	Medical Surgical Nursing	PG/PGT/Recog/19864/2021 Dt.20/12/2021	S(1)/ (Approval – 292)/ 17276 / 2021 Dt. 10/11/2021 as Assi. Professor
6	**Ms. Manisha M.Patel**	M.Sc. Nursing	Mental Health Nursing	PG/PGT/Recog/19865/2021 Dt.20/12/2021	S(1)/ (Approval – 292)/ 17276 / 2021 Dt. 10/11/2021 as Assi. Professor
7	**Ms.Krinal P. Patel**	M.Sc. Nursing	Community Health Nursing	-	S(1)/ (Approval – 292)/ 6595 / 2020 Dt. 10/08/2020 as Nursing Turor
8	**Ms. Anupamaben P. Patel**	M. Sc. Nursing	Medical Surgical Nursing	-	S/ (Approval – 292)/ 17587 / 2021 Dt. 15/11/2021 as Nursing Tutor
9	**Ms. Monika Gangoda**	M.Sc. Nursing	Community Health Nursing	-	S(1)/ (Approval – 292)/ 6595 / 2020 Dt. 10/08/2020 as Nursing Turor
10	**Mrs. Kilam K. Patel**	M.Sc Nursing	Medical Surgical Nursing	-	S/ (Approval – 292)/ 17587 / 2021 Dt. 15/11/2021 as Nursing Tutor
11	**Ms. Foram Chaudhari**	M.Sc. Nursing	Child Health Nursing	-	S/ (Approval – 292)/ 17587 / 2021 Dt. 15/11/2021 as Nursing Tutor
12	**Ms. Namrata Rajput**	M.Sc. Nursing	Community Health Nursing	-	Adhoc
13	**Ms.Maitri Mehta**	M.Sc. Nursing	Medical Surgical Nursing	-	Adhoc
14	**Ms. Dezi Sharma**	M.Sc. Nursing	OBG	-	Adhoc

PRINCIPAL
VIBRANT NURSING COLLEGE
AT/PO. MASMA-394540.
DI. SURAT

VIBRANT NURSING COLLEGE

MANAGED BY : SHREE SWAMINARAYAN EDUCATION TRUST

Ref. No.: –

Date : 29-03-2022

બાંહેધરી પત્ર

આથી સંસ્થા ધ્વારા બાંહેધરી આપવામાં આવે છે કે સંસ્થામાં ધ્વારા સૂચિત અભ્યાસક્રમ માટે શૈ.વર્ષ ૨૦૨૨-૨૩ની GNC/INCની માન્યતા મેળવી લેવામાં આવશે.

PRINCIPAL
VIBRANT NURSING COLLEGE
AT/PO. MASMA-394540
DI. SURAT

Vibrant Campus, At. Masma, Surat-Olpad Road, Surat-394 540. Gujarat, India.
Office No. : 95120 39002, 95120 39003 | ✉ : vibrantnursingsurat@gmail.com | ⓦ : vibrantcampus.org

VIBRANT NURSING COLLEGE

MANAGED BY : SHREE SWAMINARAYAN EDUCATION TRUST

Ref. No.:-

Date : 29-03-2022

બાંહેધરી પત્ર

આથી સંસ્થા ધ્વારા બાંહેધરી આપવામાં આવે છે કે સૂચિત અભ્યાસક્રમ માટે સરકારના અને યુનિવર્સિટીના વખતોવખતના ધારાધોરણો અને શરતોનું યથાર્થ પાલન કરીશું.

PRINCIPAL
VIBRANT NURSING COLLEGE
AT/PO. MASMA-394540
DI. SURAT

VIBRANT NURSING COLLEGE

MANAGED BY : SHREE SWAMINARAYAN EDUCATION TRUST

Ref. No.: —

Date : 29-03-2022

બાંહેધરી પત્ર

આથી સંસ્થા દ્વારા બાંહેધરી આપવામાં આવે છે કે યુનિવર્સિટીના ઓર્ડિનન્સ 69 A & Bના ધારાધોરણોનું વખતોવખત પાલન કરીશું.

PRINCIPAL
VIBRANT NURSING COLLEGE
AT/PO. MASMA-394540
DI. SURAT

Vibrant Campus, At. Masma, Surat-Olpad Road, Surat-394 540. Gujarat, India.
Office Mo : 95120 39002, 9512039003 | vibrantnursingsurat@gmail.com | vibrantcampus.org

કોલેજોએ આપવાની અને સ્થાનિક તપાસ સમિતિએ ચકાસવાની માહિતી માટેનું નિયત પત્રક
દરેક ડીગ્રી પ્રોગ્રામ માટે અલગથી આ ફોર્મ ભરવું

(1) કોલેજનું નામ અને સરનામું : આર્ટસ એન્ડ કોમર્સ કોલેજ-ચીખલી - નવસારી

(2) ડિગ્રી-પ્રોગ્રામનું નામ : ARTS

(3) આ ડિગ્રી પ્રોગ્રામમાં વિકલ્પો (Specialization)-નાં નામ : ગુજરાતી – અંગ્રેજી – મુખ્ય
સંસ્કૃત – ગૌણ

(4) વર્ગદીઠ સંખ્યા : ૧૦૦
(< 60, > 100)

(5) વર્ગો-ની સંખ્યા : F.Y. 01, S.Y. 01, T.Y. 01 =

(6) કુલ વિદ્યાર્થીઓ-ની સંખ્યા : F.Y. 38, S.Y. 18, T.Y. 19, Total 70

(7) કૅલક્ષિક સ્ટાફ સંબંધિત માહિતી : (ચા. સિલસિલા વ્યાખ્યાતા અને સંયુક્તપાર્વ સહિત)

(A) વર્ગો-ની સંખ્યા તથા વિષયવાર કાર્યભાર

ક્રમ	વિષય	F.Y.		S.Y.		T.Y.		Total	
		કુલ વર્ગો	કુલ તાસ	કુલ વર્ગો	કુલ તાસ	કુલ વર્ગો	કુલ તાસ	કુલ વર્ગો	કુલ તાસ
1.	ગુજરાતી	01	06	01	09	01	18	03	33
2.	સંસ્કૃત	01	09	01	06	01	-	03	15
3	અંગ્રેજી	01	09	01	12	01	21	03	42
4	પર્યાવરણ	01	03	01	00	-	-	01	03
5	વસ્ત્રશિક્ષણ	00	00	01	03	-	-	01	03
કુલ									

(B) વિષય (વિભાગ)વાર અધ્યાપકોની સંખ્યા તથા કાર્યભાર (જો વિષય એક થી વધુ ડિગ્રી પ્રોગ્રામમાં ભણાવવામાં આવતો હોય તો તેના દરેક ડિગ્રી પ્રોગ્રામમાં તેને ગણાવવો.)

ક્રમાંક	અધ્યાપકનું નામ તથા નિમણૂંકનો પ્રકાર (કાયમી / કરાર આધારિત)	યુનિ. ની માન્યતાના પત્રની તારીખ અને નંબર (એક=એક નકલ બીડવી)	વર્ષ/ સેમેસ્ટર દીઠ કાર્યભાર (કુલ તાસ)			કુલ તાસ (તાસના કલાકો) (પ્રે કટિકલના 2 કલાકો = એક કલાકનો 1 તાસ)
			પ્રથમ	દ્વિતિય	તૃતીય	
(I) વિષય : ગુજરાતી						
(૧)	ડૉ. ડી. જે. પટેલ	નકલ આપેલ	03	06	09	18
(૨)	પ્રા. આર. એચ. સિંગ	૬.	03	06	09	18
(II) વિષય : સંસ્કૃત						
(૧)	ડૉ. પી. એચ. પટેલ	નકલ આપેલ	12	06	-	18
(૨)						
(III) વિષય : અંગ્રેજી						
(૧)	પ્રા. લાલો પટેલ	મલાકાળ	06	06	09	21
(૨)	પ્રા. અરવિંદ પટેલ	વ્યાયામ	03	06	12	21

(નોંધ: જરૂરિયાત અનુસાર કોષ્ટક લંબાવવું)

(C) આ ડિગ્રી પ્રોગ્રામનો કુલ ડાર્યભાર (તમામ વિષયો માટે) અને અધ્યાપકોની નિમણૂંકની માહિતી (ગ્રા.વિસ્તારના વ્યાખ્યાતા તથા ગ્રંથાલય સહિત)

ક્રમ	વિષયનું નામ	જરૂરી અધ્યાપકોની સંખ્યા	યુનિવર્સિટી મેન્ટ્રુવ્ડ શિક્ષકોની સંખ્યા	ખૂટતા શિક્ષકો
1	ચાર રીક શિક્ષક	1	—	
2	ગ્રંથોલય	1		
3				

આ ડિગ્રી પ્રોગ્રામ માટે

(i) કાયમી જરૂરી અધ્યાપકોની કુલ સંખ્યા (તમામ વિષયોની) : 03

(ii) યુનિવર્સિટી માન્ય સંપૂર્ણ લાયકાત ધરાવતા (PH.D./NET/SLET -ની શરત પૂર્ણ થતી હોય તેવા) કુલ કાયમી અધ્યાપકોની સંખ્યા : 02

(iii) કાયમી નિમણૂક-ની ટકાવારી 60 % (iv) ખટતા કાયમી અધ્યાપકોની ટકાવારી : 40 %

(માહિતી અલગ શીટમાં આપવી)

સંસ્થામાં ચાલતા અભ્યાસક્રમોનું નામ (અભ્યાસક્રમ વાઈઝ અલગ- અલગ માહિતી જોડવવી)	જરૂરી કુલ અધ્યાપકોની સંખ્યા	યુનિવર્સિટી માન્યતા પ્રાપ્ત પૂરો સમયના કાયમી અધ્યાપકોની સંખ્યા	રેગ્યુલેટરી કાઉન્સિલ અધ્યાપકોની સંખ્યા	વિઝિટીંગ અધ્યાપકો

(8) આચાર્યનું નામ : ડી. એમ.પ્રજાપતિ જગદીશભાઈ પટેલ ઈ. ચિકાગ-(2) ચાલુ છે.

(યુનિવર્સિટી નોન-ટીચીંગ સ્ટાફ-ની અલગ લિસ્ટ)

(9) શૈક્ષણિક તથા વહીવટી સ્ટાફને ચૂકવાતા પગાર સંબંધિત માહિતી :

(i) પગાર ધોરણ : પાંચમું / છઠ્ઠું પગાર પંચ :

(ii) મોંઘવારી ભથ્થું % : ____ (iii) મકાનભાડા ભથ્થું : % : ____ (iv) (મો.ભ + મકાનભાડા ભથ્થું) : % : ____

(v) ગ્રાન્ટ ઈન એઈડ કોલેજમાં ચૂકવાતાં (DA + HRA) ની ટકાવારી (%) _____

(vi) રેશિયો : (DA + HRA) : i.e. ((iv) ÷ (v)) : ૯૩૧૦૦

(10) ૨૫ કે તેથી વધુ કોલેજોએ ભાગ લીધો હોય તેવી યુનિવર્સિટી દ્વારા આયોજિત રમતગમતની હરિફાઈઓમાં ભાગ લેવાની માહિતી

(i) કોલેજોએ ભાગ લીધેલ હોઈ તેવી યુનિવર્સિટી આયોજિત રમતગમતની હરિફાઈઓની સંખ્યા : ના

(ii) આ કોલેજોનાં વિદ્યાર્થીઓએ ભાગ લીધો હોય તેવી હરિફાઈઓની સંખ્યા : ના

(Please Provide on a Separate Sheet the list of events in which the college took Part)

(11) ૨૫ કે તેથી વધુ કોલેજોએ ભાગ લીધો હોય તેવી યુવક મહોત્સવની હરીફાઈમાં ભાગ લીધો હોય તે-ની માહિતી

(i) યુનિવર્સિટી દ્વારા આયોજિત હરિફાઈઓની સંખ્યા _____

(ii) આ કોલેજે ભાગ લીધો હોય તેવી હરિફાઈની સંખ્યા _____

(આ કોલેજે ભાગ લીધેલ હોય તેવી હરિફાઈની યાદી અલગથી જોડવી)

(12) વહીવટી સ્ટાફ સંબંધિત માહિતી (પ્રયોગશાળાના સ્ટાફ સહિત)

	નિમાયેલ	/ જરૂરી
(i) હેડ ક્લાર્ક-ની સંખ્યા		/
(ii) સિનિયર ક્લાર્ક-ની સંખ્યા	૦૧	/ ૦૧
(iii) જુનિયર ક્લાર્ક-ની સંખ્યા :		/
(iv) પ્રેવકો-ની સંખ્યા	૦૧	/ ૦૧
(v) અન્ય (સ્પષ્ટતા કરવી) :		/
કુલ :	૦૨	/ ૦૨

ટ્યાવારી :

(13) યુનિવર્સિટીને જોડાયેલા કે તથા અન્ય કોલેજોની ચુકવ્યા અંગેની માહિતી

(i) આ ડિગ્રી પ્રોગ્રામ-ની કુલ જોડાણ ફરજી કી : 20,000

(i) રીસીપ્ટ નંબર : 2-01-2023 તથા તારીખ : 20 Sep 2021

(તમામ રીસીપ્ટ-ની એક એક નકલ બિડવી)

(ii) વિદ્યાપીઠ જોડાણ કી :

(a) વિદ્યાર્થીઓની સંખ્યા : (b) વિદ્યાપીઠ રકમ :

(c) કુલ રકમ :

(તમામ રીસીપ્ટની એક એક નકલ બિડવી)

(iii) યુનિવર્સિટી ક્રેમ્પસ ડેવેલોપમેન્ટ કી : 70 વિદ્યાર્થીઓ

(a) વિદ્યાર્થીઓની સંખ્યા : (b) વિદ્યાપીઠ રકમ : 6300

(c) કુલ રકમ :

(તમામ રીસીપ્ટની એક એક નકલ બિડવી)

(iv) સ્પોર્ટસ ડેવેલોપમેન્ટ કી :

(a) વિદ્યાર્થીઓની સંખ્યા : (b) વિદ્યાપીઠ રકમ :

(c) કુલ રકમ :

(તમામ રીસીપ્ટની એક એક નકલ બિડવી)

(v) યુનિવર્સિટી સ્પોર્ટસ એન્ડ કલ્ચરલ એક્ટીવીટી કી :

(a) વિદ્યાર્થીઓની સંખ્યા : (b) વિદ્યાપીઠ રકમ :

(c) કુલ રકમ :

(તમામ રીસીપ્ટની એક એક નકલ બિડવી)

(14) બોનસ/પેનલ્ટી પોઈન્ટ સંબધિત માહિતી :

(i) સ્ટાફરૂમની સાથે વોશરૂમ -ની વ્યવસ્થા . છે / નથી હા

(ii) સ્ટાફરૂમ / કેમ્પસમાં વાઈફાઈની વ્યવસ્થા : છે / નથી હા

(iii) વિદ્યાર્થીનીઓ માટે કોમનરૂમની વ્યવસ્થા : છે / નથી હા

(iv) ગ્રંથાલયમાં અલગ વાંચન માટેનો રૂમ : છે / નથી હા

ગ્રંથાલયમાં ઉપલબ્ધ પુસ્તકોની સંખ્યા : 2006

(v) રમત ગમતનું મેદાન : છે / નથી હા

(vi) પ્રયોગશાળામાં જરૂર મુજબના સાધનોની ઉપલબ્ધી : છે / નથી લાગુ પડતું નથી

(ઉપલબ્ધ સાધનોની યાદી પ્રયોગશાળા માટે બિડવી)

(vii) કોલેજ જે મકાન/ કેમ્પસમાં ચાલે છે તેમા શાળા કે આ યુનિ. સાથે સંલગ્ન નહી હોય તેવી સંસ્થા ચાલે છે કે કેમ ? (જો જવાબ 'હા' હોય તો પેરા– ૧૫ માં અન્ય અવલોકનોમાં વિગતો આપવી.) હા / ના ના

(viii) સેવાપોથીમાં નિયમિત નોંધ કરવામાં આવે છે. અને O.69 (A & B) ની જોગવાઈઓનું પાલન થાય છે. હા / ના હા

(ix) સેમિનાર/ કોન્ફરન્સ માટે ડયુટી લીવ આપવામાં આવે છે. ? હા / ના હા

(x) યુનિવર્સિટીના કામ અર્થે ડયુટી લીવ આપવામાં આવે છે. ? હા / ના હા

(xi) મેનરટીનીટી / પેટરનીટી લીવ આપવામાં આવે છે ? હા / ના હા

(xii) એન્રોલમેન્ટની કાર્યવાહી પૂર્ણ થયેથી વિદ્યાર્થીઓની ઓરીજીનલ માર્કશીટ તથા સર્ટીફીકેટ પરત આપવામાં આવે છે. હા / ના હા

(xiii) એન્ટી રેગીંગ સમિતિ રચાયેલ છે ? હા / ના હા

(xiv) જાતીય સતામણી રોકવા માટે સેલની રચના કરવામાં આવી છે. હા / ના હા

(xv) યુનિવર્સિટીએ નિયત કર્યા સિવાયની અન્ય ફી લેવામાં આવે છે ? હા / ના ના

(xvi) વિદ્યાર્થીઓને પ્રોસ્પેકટર્સ આપવામાં આવે છે ? હા / ના હા

(xvii) પ્રોસપેકટર્સની કિંમત જણાવો. રૂ. 10

(xviii) વિદ્યાર્થી સંઘ પ્રતિનિધિ (SRC) ના હિસાબો ઓડિટ થયેલ છે કે નહી ? હા / ના -

(xix) ગત વર્ષે જોડાણ માટે યુનિવર્સિટી દ્વારા જણાવેલ શરતોની સંખ્યા અને આ શરતો પૈકી પરિપાલન થયેલ શરતોની સંખ્યા (પુરાવાનું બિડાણ જોડવું) - / - / -

(xx) AAA નું ઓડિટ થયેલ છે ? હા / ના ના

(xxi) કન્યા છાત્રાલય છે કે નહી ? હા / ના ના

(xxii) કુમાર છાત્રાલય છે કે નહી ? હા / ના ના

(xxiii) ફાયર સેફટી માટે જરૂરી માત્રામાં સાધનસામગ્રી, યંત્રસામગ્રી અને ઉપકરણો ઉપલબ્ધ છે કે નહી ? હા / ના હા

(15) બોનસ / પેનલ્ટી પોઈન્ટ મળી શકે તેના અન્ય મુદ્દાઓ / અવલોકનો :
(ઉ.દા. તરીકે (૧) કોલેજ જે મકાન/ કેમ્પસમાં ચાલે છે તેમા શાળા કે આ યુનિ. સાથે સંલગ્ન નહીં હોય તેવી સંસ્થા ચાલે છે કે કેમ તેની માહિતી (૨) વિદ્યાર્થી / સ્ટાફ માટે ગ્રંથાલય / પ્રયોગશાળા/ કેમ્પસ/પી.એફ. વગેરેમાં વિદ્યાર્થીઓને મળવી જોઈતી સુવિધાનો અભાવ અથવા વધારાની સુવિધા વગેરે)

1. C.C. TV કેમેરાની સગવડ
2. વી. એફ. ની સગવડ
3. સામાજીક દિવસો, સ્વાતંત્ર્ય પર્વની ઉજવણી
4. SC, ST સહીત આર્થિક રીતે નબળા કોઈ પણ વિદ્યાર્થીને ફ્રી લેક્ચર સગવડ.

(16) સદર અભ્યાસક્રમનું રાજય સરકારના શિક્ષણ વિભાગ, ગાંધીનગર તરફથી પ્રસિધ્ધ થયેલ છેલ્લામાં છેલ્લા જાહેરનામાની નકલ આપવી.

આથી અમો પ્રમાણિત કરીએ છીએ કે ઉપર જણાવેલ માહિતી અમારી જાણ મુજબ અને ઉપલબ્ધ આધારો મુજબ સાચી અને ખરી છે

આચાર્યની સહી

I/C PRINCIPAL
ARTS AND COMMERCE COLLEGE
CHOVISI, TA. DIST. NAVSARI

(નામ તથા સિક્કો)

સંચાલક મંડળના પ્રતિનિધિની સહી

Secretary
Kabilpore Chovisi Vibhag
Kelavani Mandal.
CHOVISI, Ta. Dist. NAVSARI

(નામ અને સિક્કો)

અમો, નીચે મુજબના સમિતિના સભ્યોએ ઉપરોકત માહિતીની ચકાસણી કરી છે અને ઉપલબ્ધ આધારો મુજબ તે સાચી અને ખરી છે. ઉપરોકત માહિતી અને અવલોકનોના આધારે અમો સદર ડિગ્રી પ્રોગ્રામ માટે સંસ્થાની જોડાણની અરજી ગ્રાહય રાખી નીચેના સમયગાળા માટે ચાલુ / કાયમી જોડાણ આપવા ભલામણ કરીએ છીએ / કરતાં નથી.

સમય ગાળો : 2020-23

શરતો :

(1)
(2)
(3)

નામ :

સહી :

(1) _____ _____

(2) _____ _____

(3) _____ _____

(કોઈ પણ ખાનું ખાલી રાખવું નહીં)
(આપણી યુનિવર્સિટી આપણું ગૌરવ)

શરતો :

૧. આચાર્યની કાયમી ધોરણે નિમણુંક કરવી.

૨. અંગ્રેજી વિષયના-02 અને શારીરિક શિક્ષણના-01 કાયમી અધ્યાપકોની નિમણુંક કરવામાં આવે

૩. ગ્રંથપાલ -01 ની કાયમી ધોરણે નિમણુંક કરવી.

૪. મહેકમ મુજબ વહીવટી કર્મચારીઓની નિમણુંક કરવામાં આવે.

૫. સરકારશ્રી અને યુનિવર્સિટીના પ્રવર્તમાન નિયમો મુજબ કર્મચારીઓને પગાર ધોરણનો અમલ કરી ચુકવવામાં આવે

૬. ગ્રંથાલયમાં જરૂરિયાત મુજબના સંદર્ભ પુસ્તકો અને સામાયિકો ખરીદવામાં આવે

૭. વીર નર્મદ દક્ષિણ ગુજરાત યુનિવર્સિટીના ઓર્ડીનન્સ 69 -A અને 69 -B નિયમોનું પાલન કરવું.

નામ:- ૧. ડો.દિલીપભાઈ વરસાણી.....ઓનલાઈન હાજર - સહી.

૨. નારણભાઈ એન.અમીન .....ઓનલાઈન હાજર

૩. શ્રી મેહુલભાઈ પટેલ ..... ઓનલાઈન ગેરહાજર

૪.ડો.પરેશભાઈ બી.જોશી .....ઓનલાઈન હાજર

Meeting ID	Topic	Start Time	End Time	User Email	Duration (Minutes)	Participants
84579311748	Online LIC for Continue Affiliation - Arts and Commerce College Chovisi	02/15/2022 09:54:50 AM	02/15/2022 11:09:48 AM	webinar1@vnsgu.ac.in	75	11
Name (Original Name)	User Email	Total Duration (Minutes)	Guest			
VEER NARMAD SOUTH GUJARAT UNIVERSITY	webinar1@vnsgu.ac.in	75	No			
dilip varsani		7	Yes			
HP		36	Yes			
Raghvendra Sing		38	Yes			
dilipbhai Varsani		5	Yes			
Naranbhai Amin	naranbhaiamin@gmail.com	14	Yes			
dlv		22	Yes			
Dilipbhai Varsani	dilipvarsani70@gmail.com	2	Yes			
Chandresbhai		27	Yes			
Dilipbhai Varsani		9	Yes			

એકેડેમિક કાઉન્સિલ તા. ૩૦-૦૩-૨૦૨૨
આઇટમ ૬૮ બિડાણપરિશિષ્ટ ૮૭
૨૧/૦૨/ યુ. ન. દ. ગુ યુનિ. સુરત
આવક નં. 2397
તારીખ 21/02/22

વીર નર્મદ દક્ષિણ ગુજરાત યુનિવર્સિટી.
ઉધના– મગદલ્લા રોડ વેસુ . સુરત–૩૯૫૦૦૭

કોલેજોએ આપવાની અને સ્થાનિક તપાસ સમિતિએ ચકાસવાની માહિતી માટેનુ નિયત પત્રક

દરેક ડીગ્રી પ્રોગ્રામ માટે અલગથી આ ફોર્મ ભરવુ.

ગ્રામ અભ્યાસ વિદ્યાશાખા (જોડાણ વર્ષ:- ૨૦૨૨-૨૩)

૧	કોલેજનું નામ અને સરનામુ	શ્રી છ ખો ચાવડા ગ્રામ વિદ્યાપીઠ .મુ પો .કહાનવાડી.. તા આકલાવ જિ. આણદ.પી.કોડ. ૩૮૮૩૦૭
૨	ડિગ્રી -પ્રોગ્રામનુ નામ	બેચલર ઓફ રૂરલ સ્ટડીઝ (બી.આર.એસ)
૩	આ ડીગ્રી પ્રોગ્રામમા વિકલ્પોના નામ	.....
૪	આ અભ્યાસકમ માટે રાજ્ય સરકારે આપેલી મંજુરી	ફક્ત બાઈઓ માટે .....
૫	વર્ગ દીઠ સંખ્યા	૮૬૩
	વર્ગોની સંખ્યા	FY -- 1, S.Y --1, T.Y ---1
૭	કુલ વિદ્યાર્થીઓની સંખ્યા	F.Y - ૪૭, S.Y---૫૦, T.Y-- ૫૭ Total : ૧૫૪

(૮) શૈક્ષણિક સ્ટાફ સંબંધિત માહિતી (શા.શિક્ષણના વ્યાખ્યાતા અને ગ્રંથપાલ સહિત)

(A) વર્ગોની સંખ્યા તથા વિષયવાર કાર્યભાર

ક્રમ	વિષય	F.Y		S.Y		T.Y		કુલ	
		કુલ વર્ગો	કુલ તાસ	કુલ વર્ગો	કુલ તાસ	કુલ વર્ગો	કુલ તાસ	કુલ વર્ગો	કુલ તાસ
	અલગથી માહિતી પત્રક સામેલ છે.								

(B) દરેક વિષય માટે નીચેની માહિતી અલગથી આપવી.(જો વિષય એક થી વધુ ડીગ્રી પ્રોગ્રામમા ભણવવામા આવતો હોય તો તેને સમાવસો.)

ક્રમ	અધ્યાપકનું નામ	યુનિ.ની માન્યતાના પત્રક ની તારીખ અને નંબર (એક –એક નક બીડવવી)	વર્ષ /સેમેસ્ટર દીઠ કાર્યભાર (કુલ તાસ)			કુલ તાસ (તાસનાકલાકો) (પ્રેક્ટીકલના ૨ કલાકો =એક કલાકનો ૧તાસ
			પ્રથમ	દ્વિતિય	તૃતીય	
(I) વિષય:-						
૧						
૨						

(અલગ સીટમાં માહિતી સામેલ છે.)

(B1) રાજ્ય સરકાર દ્વારા મંજુર કરેલ મહેકમ

શૈક્ષણિક : ૧૦ (૧+૮+૧)	બિન શૈક્ષણિક : ૧૧

ભરાયેલ મહેકમ

શૈક્ષણિક : ૨	બિન શૈક્ષણિક : ૪

ખાલી મહેકમ

શૈક્ષણિક : ૮	બિન શૈક્ષણિક : ૭

Scanned with CamScanner

(C) આ ડિગ્રી પ્રોગ્રામનો કુલ કાર્યભાર (તમામ વિષયો સાથે) અને અધ્યાપકોની નિમણુકની માહિતી (શા. શિક્ષણના વ્યાખ્યાતા તથા ગ્રંથાલય સહીત)

ક્રમ	વિષયનું નામ	જરૂરી અધ્યાપકોની સંખ્યા	યુનિવર્સીટી એપ્રુવ્ડ શિક્ષકોની સંખ્યા	ખૂટતા શિક્ષકો
૧	શારીરિક શિક્ષણ			
૨	ગ્રંથાલય			

આ ડિગ્રી પ્રોગ્રામ માટે

(i) કાયમી જરૂરી અધ્યાપકોની કુલ સંખ્યા (તમામ વિષયો મળીને) : ૧ આચાર્ય+ ૮ અધ્યાપક+ ૧ કૃષિ ઇજનેર

(ii) યુનિવર્સીટી માન્ય સંપૂર્ણ લાયકાત ધરાવતા(PH.D / NET /SLETની સરત પૂર્ણ થતી હોય તેવા) કુલ કાયમી અધ્યાપકોની સંખ્યા : NIL

(iii) કાયમી નિમણુકની ટકાવારી : ૨૦ % (ખૂટતા અધ્યાપકો ૬ (છ) હંગામી અધ્યાપકની નિમણુક કરેલ છે.)

(iv) ખૂટતા કાયમી અધ્યાપકોની ટકાવારી : ૮૦ %

(માહિતી અલગ સીટમાં આપવી)

(9) ઈ.આચાર્યનું નામ : - શ્રી રસિકલાલ લાલજીભાઈ રાઠોડ

(યુનીવર્સીટી માન્યતા પત્રની નકલ બીડવવી)

(10) શૈક્ષણિક તથા વહીવટી સ્ટાફને ચૂકવતા પગાર સંબંધિત માહિતી :

(i) પગાર ધોરણ : પગાર પંચ :-- સાતમું પગાર પંચ

(ii) મોધવારી ભથ્થું %: -૨૮% (સરકારશ્રીના નિયમો મુજબ ગ્રાન્ટ ઇન એઇડ સંસ્થા હોઈ કાયમી કર્મચારીઓને ચુકવવામાં આવે છે.)

(iii) ઘર ભાડાભથ્થું :% -NIL

(iv) મો .ભ +ઘર ભાડા ભથ્થું) % - ૨૮%

(v) ગ્રાન્ટ ઇન એઇડ કોલેજમાં ચૂકવતાં (DA+HRA) ની ટકાવારી (%) -- ૨૮%

(vi) રેશિયો :(DA+HRA) : i.e((iv)/(v) : ૧

(૧૧) ૨૫ કે તેથી વધુ કોલેજોએ ભાગ લીધો હોય-તેવી યુનિવર્સીટી દ્વારા આયોજિત રમતગમતની હરીફાઇઓમાં ભાગ લેવાની માહિતી :- ભાગ લીધેલ નથી.

(i) કોલેજોએ ભાગ લીધેલ હોય તેવી યુનિવર્સીટી આયોજિત રમતગમતની હરીફાઇઓની સંખ્યા (૨૫ કે તેથી વધુ----------

(ii) આ કોલેજનાં વિદ્યાર્થીઓએ ભાગ લીધો હોય તેવી હરીફાઇઓની સંખ્યા :-- 00

(Please provide on a Separate Sheet the list of events in which the college took Part)

(૧૨) ૨૫ કે તેથી વધુ કોલેજોએ ભાગ લીધો હોય તેવી યુવક મહોત્સવની હરીફાઇમાં ભાગ લીધો હોય તેની માહિતી

(i) યુનિવર્સીટી દ્વારા આયોજિત હરીફાઇઓની સંખ્યા : ---

(ii) આ કોલેજે ભાગ લીધો હોય તેવી હરીફાઇઓની સંખ્યા : -- 0

Scanned with CamScanner

(આ કોલેજે ભાગ લીધો હોય તેવી ફરીઙાઈઓની યાદી અલગથી બીડવી)

(૧૩) વહીવટી સ્ટાફ સબંધિત માહિતી (પ્રયોગશાળાના સ્ટાફ સહીત)

	નિમાયેલ / જરૂરી
(i) હિસાબનીશની સંખ્યા :	---------0---------/--------૧---------
(ii) સિનિયર ક્લાર્કની સંખ્યા :	--------0--------/----------૧-------
(iii) જુનિયર ક્લાર્કની સંખ્યા :	----------0---------/---------૧--------
(iv) સેવકોની સંખ્યા :	----------૧--------/----------૨-------
(v) વિસ્તરણ અધિકારીની સંખ્યા :	----------૧--------/----------૧-------
(vi) ગૃહપતિની સંખ્યા :	----------૧--------/----------૧-------
(vii) શ્રમ સંયોજકની સંખ્યા :	----------0--------/----------૧-------
(viii) સ્ટોકમેનની સંખ્યા :	----------૧--------/----------૧-------
(ix) ગ્રંથપાલની સંખ્યા :	----------0--------/----------૧-------
(x) ચોકીદારની સંખ્યા :	----------0--------/----------૧-------
કુલ :	--------૪-------/----------૧૧----------
ટકાવારી :	------૪૦------%

(૧૪) યુનિવર્સીટીને જોડાવાની ફી તથા અન્ય ફી ચૂકવ્યા અંગેની માહિતી

(i) આ ડીગ્રી પ્રોગ્રામની કુલ જોડાણ અરજી ફી : ૪3000

(i) રીસીપ્ટ નંબર . ---- ૧૮૬૬૦ ---------- તથા તારીખ :-22-9-2021

(તમામ રીસીપ્ટની એક એક નકલ બીડવી)

(ii) વિદ્યાર્થી દીઠ જોડાણ ફી : ----- લાગુ પડતું નથી

(a) વિદ્યાર્થીઓની સંખ્યા :---------- (b) વિદ્યાર્થી દીઠ રકમ :----------

(c) કુલ રકમ :----------

(iii) યુનિવર્સીટી કેમ્પસ ડેવલોપમેન્ટ ફી : લાગુ પડતું નથી

(a) વિદ્યાર્થીઓની સંખ્યા :------ ------- (b) વિદ્યાર્થીદીઠ રકમ : .....

(c) કુલ રકમ : ---------

(iv) સ્પોર્ટ્સ ડેવલોપમેન્ટ ફી : લાગુ પડતું નથી

(a) વિદ્યાર્થીઓની સંખ્યા : :------- ------- (b) વિદ્યાર્થીદીઠ રકમ :-.....

(c) કુલ રકમ :----------

(v) યુનિવર્સીટી સ્પોર્ટ્સ એન્ડ કલ્ચરલ એક્ટીવીટી ફી: લાગુ પડતું નથી

(a) વિદ્યાર્થીઓની સંખ્યા : ------- (b) વિદ્યાર્થીદીઠ રકમ :-------

(c) કુલ રકમ :-------

(૧૫) બોનસ/પેનલ્ટી પોઈન્ટ સબંધિત માહિતી :

Scanned with CamScanner

(I) સ્ટાફરૂમની સાથે વૉશરૂમની વ્યવસ્થા હા

(II) સ્ટાફરૂમ/કેમ્પસમાં વાઈફાઈની વ્યવસ્થા હા

(III) વિદ્યાર્થીઓ માટે કોમનરૂમની વ્યવસ્થા : હા

(iv) ગ્રંથાલયમાં અલગ વાંચન માટેનો રૂમ : હા

(v) રમત ગમતનું મેદાન : હા

(vi) ખેતી લાયક જમીનની ઉપલબ્ધતા : પિયત .....૧૬ એકર.. બિન પિયત.....

ગૌશાળા છે કે નથી હા

ગાયોની સંખ્યા .....૫. જાતિ.....દેશી ગીર

છાત્રાલય સબંધિત માહિતી : સંખ્યા - ભાઈઓ .....૧૫૪ બહેનો .....૦ કુલ.....૧૫૪

રૂમની સંખ્યા :- ભાઈઓ.....૧૦ બહેનો.....૦ કુલ.....૧૦

કેટલા વિદ્યાર્થીઓ રહી શકે? ભાઈઓ.....૨૧૦ બહેનો.....૦ કુલ.....૨૧૦

ગૃહમાતા .....નથી ગૃહપતિ.....૧

(vii) કોલેજ જે મકાન/કેમ્પસમાં ચાલે છે તેમાં શાળા કે આ યુનિ.સાથે સંલગ્ન નહિ હોય તેવી સંસ્થા ચાલે છે કે કેમ ? .....ના

(જો જવાબ "હા" હોય તો પેરા -૧૫ માં અન્ય અવલોકનોમાં વિગતો આપવી .)

(viii) સેવા પોથીમાં નિયમિત નોધ કરવામાં આવે છે ? અને O.S.E (A & B) ની જોગવાઈઓનું પાલન થાય છે ? હા /

(ix) સેમીનાર /કોન્ફરન્સ માટે ડ્યુટી લીવ આપવામાં આવે છે ? હા

(x) યુનિવર્સીટીના કામ અર્થે ડ્યુટી લીવ આપવામાં આવે છે? હા

(xi) મેનરટીનીટી / પેનરટીનીટી લીવ આપવામાં આવે છે ? હા

(xii) અનરોલમેન્ટની કાર્યવાહી પૂર્ણ થયેથી વિદ્યાર્થીઓની ઓરીજીનલ માર્કશીટ તથા સર્ટીફીકેટ પરત આપવામાં આવે છે ? હા

(xiii) એન્ટી રેગીંગ સમિતિ રચાયેલ છે ? હા

(xiv) જાતીય સતામણી રોકવા માટે સેલની રચના કરવામાં આવી છે ? હા

(xv) યુનિવર્સીટીએ નિયત કર્યા સિવાયની અન્ય ફી લેવામાં આવે છે ? ના

(xvi) વિદ્યાર્થીઓને પ્રોસ્પેક્ટર્સ આપવામાં આવે છે ? હા

(xvii) પ્રોસ્પેક્ટર્સની કિંમત-ચૂકવો રૂ. ૦૦

(XVIII) વિદ્યાર્થી સંઘ પ્રતિનિધિ (SRC) નાં હિસાબો ઓડીટ થયેલ છે કે નહિ? .....હા

(XIX) ગત વર્ષે જોડાણ માટે યુનિવર્સીટી દ્વારા જણાવેલ શરતોની સંખ્યા અને આ શરતો પૈકી પરિપાલન થયેલ શરતોની સંખ્યા: કુલ શરતો: ૫ પરિપાલન થયેલ શરતોની સંખ્યા: ૫

(XX) AAAનું ઓડીટ થયેલ છે? ના

(XXI) કન્યા છાત્રાલય છે કે નહિ? લાગુ પડતું નથી

(XXII) કુમાર છાત્રાલય છે કે કેમ? હા

Scanned with CamScanner

(૧૬) બોનસ /પેનલ્ટી પોઈન્ટ મળી શકે તેના અન્ય મુદ્દાઓ /અવલોકનો :

1. સંસ્થાને ગુજરાત સરકાર દ્વારા બિન શૈક્ષણિક જગ્યાઓ 1. ગ્રંથપાલ 2. હિસાબનીશ અને 3. સિનીયર ક્લાર્કની NOC મળેલ છે. જેની ભરતી પ્રક્રિયા ચાલુ છે.
2. સંસ્થામાં સેમિનાર હોલનું બાંધકામ પૂર્ણ થયેલ છે.

(ઉ.દા.તરીકે (૧) કોલેજ જે મકાન કેમ્પસમાં ચાલે છે તેમાં શાળા કે આ યુનિ.સાથે સંલગ્ન નહિ હોય તેવી સંસ્થા ચાલે છે કે કેમ તેની માહિતી (૨) વિદ્યાર્થી અથવા સ્ટાફ માટે ગ્રંથાલય / પ્રયોગશાળા /કેમ્પસ /પી .એફ .વગેરેમાં વિદ્યાર્થીઓને મળવી જોઈતી સુવિધાનો અભાવ અથવા વધારાની સુવિધા વગેરે)

1.

2.

3.

4.

(૧૭) સદર અભ્યાસક્રમનું રાજ્ય સરકારના શિક્ષણ વિભાગ ,ગાંધીનગર તરફથી પ્રસિધ્ધ થયેલ છેલ્લામા છેલ્લા જાહેરનામાની નકલ આપવી .

આથી અમો પ્રમાણિત કરીએ છીએ કે ઉપર જણાવેલ માહિતી અમારી જાણ મુજબ અને ઉપલબ્ધ આધારો મુજબ સાચી અને ખરી છે .

આચાર્યની સહી.
(નામ તથા સિક્કો)
I/C PRINCIPAL
Shri I.K.Chavda Gram Vidhyapith
At. & Po. Kahanvadi,
Ta. Ankfav, Dist. Anand

સંચાલક મંડળના પ્રતિનિધિની સહી
(નામ અને સિક્કો)

Scanned with CamScanner

અમો નીચે મુજબના સમિતિના સભ્યોએ ઉપરોક્ત માહિતીની ચકાસણી કરી છે અને ઉપલબ્ધ આધારો મુજબ તે સાચી અને ખરી છે. ઉપરોક્ત માહિતી અને અવલોકનોના આધારે અમો સદર ડીગ્રી પ્રોગ્રામ માટે સંસ્થાની જોડાણની અરજી ગ્રાહ્ય રાખી નીચેના સમયગાળા માટે નવું /ચાલુ /કાયમી જોડાણ આપવા ભલામણ કરીએ છીએ /કરતા નથી .

સમય ગાળો :તા.૧૫-૦૬-૨૦૨૨ થી ----------

શરતો :

(૧) .....

(૨) .....

(૩) .....

(૪) .....

(૫) .....

નામ :	સહી :
(1) ડો.વિપુલભાઇ જે. સોમાણી	----------
(2) ડો.દિનેશકુમાર પ્રતાપભાઇ ચૌધરી	----------
(3) શ્રીમતિ રીનાબેન મોહનલાલ પટેલ	----------
(૪) શ્રી બહાદુરભાઇ નગીનભાઇ ચૌધરી	----------
(૫) ડો. ગીરીજાકાન્ત હરિહર નંદા	----------

(આપણી યુનિવર્સિટી આપણું ગૌરવ)

Scanned with CamScanner

શ્રીઇશ્વરભાઇ ખો. ચાવડા ગ્રામ વિધ્યાપીઠ, કહાનવાડી તા. આંકલાવ જી. આણંદ

વર્ષ 2022-23 ના ચાલુ જોડાણ માટે અમો નીચે મુજબના સભ્યોએ ઉપરોક્ત માહિતીની ચકાસણી તા. 08/02/2022ના રોજ ઓનલાઇન કરી છે અને ઉપલબ્ધ આધારો મુજબ તે સાચી અને ખરી છે તેવું માનવાને કારણ છે. ઉપરોક્ત માહિતી અને અવલોકનના આધારે અમો સદર ડીગ્રી પ્રોગ્રામ માટે નીચે જણાવેલ શરતોની પરિપૂર્ણતા બાદ સંસ્થાની જોડાણ અરજી ગ્રાહ્ય રાખી નીચેના સમયગાળા માટે ચાલુ જોડાણ આપવા ભલામણ કરીએ છીએ.

સમય ગાળો-ત.15-6-2022 થી એક વર્ષ. (શૈક્ષણીક વર્ષ)

શરતો:

1. સંસ્થા રાજ્ય સરકાર ને રજુઆત કરી કાયમી આચાર્ય, ખુટતા સાત અધ્યાપકો અને ચાર બીન શૈક્ષણીક કર્મચારીઓની નિમણૂંક ઝડપથી કરે.
2. સંસ્થા એડહોક કર્મચારીઓની (શૈક્ષણીક અને બીન શૈક્ષણીક) નિમણૂંક અખબારોમાં જાહેરાત આપી યુનિવર્સિટીના પ્રતિનિધિઓની હાજરીમાં કરે (યુનિવર્સિટીના ધારા ધોરણ અનુસાર)
3. સંસ્થા ફાયર સેફ્ટીનુંપ્રમાણ પત્ર સબંધિત સત્તામંડળ પાસેથી મેળવે અને યુનિવર્સિટીને રજુ કરે.
4. સંસ્થા વિધ્યાર્થીઓને યુનિવર્સિટીના ખેલકૂદ અને સાંસ્કૃતિક કાર્યક્રમોમાં ભાગ લેતાં કરે અને તે માટે પ્રોત્સાહન આપે.
5. યુનિવર્સિટીના ઓર્ડીનંસ 69(એ) અને (બી) નું યથાર્થ પરિપાલન કરે.

(વિપુલ સોમાણી) 10/2/2022

(ડો. દિનેશકુમાર પ્રતાપભાઇ ચૌધરી)

(શ્રી બહાદુરભાઇ નગીનભાઇ ચૌધરી)

(ડો. (શ્રીમતી) રીનાબેન મોહનલાલ પટેલ)

(ડો. ગિરીજાકાંત હરીહર નંદા)

Meeting ID	Topic	Start Time	End Time	User Email	Duration (Minutes)	Participants
84660983879	Online LIC for Continue Affiliation - Shri I. K. Chavda Gram Vidhyapith, Anand	02-08-2022 15:01	02-08-2022 15:39	webinar7@vnsgu.ac.in	39	10
Name (Original Name)	User Email	Total Duration (Minutes)	Guest			
VEER NARMAD SOUTH GUJARAT UNIVERSITY	webinar7@vnsgu.ac.in	39	No			
Bahadur Chaudhari	bahadurchaudhari1670@gmail.com	39	Yes			
Dr G.K.Nanda		39	Yes			
Dr. Rinaben		39	Yes			
Rasik Rathod	rlrathod@yahoo.com	7	Yes			
Prof. Somani		38	Yes			
Ketanbhai Patel	ketanbhai.patel80@gmail.com	4	Yes			
Rasik Rathod	brscollege.kahanwadi@gmail.com	37	Yes			
BRS COLLEGE		35	Yes			

વીર નર્મદ દક્ષિણ ગુજરાત યુનિવર્સિટી,

ઉધના-મગદલ્લા રોડ, વેસુ, સુરત - ૩૯૫ ૦૦૭.

કોલેજોએ આપવાની અને સ્થાનિક તપાસ સમિતિએ ચકાસવાની માહિતી માટેનું નિયત પત્રક દરેક ડીગ્રી પ્રોગ્રામ માટે અલગથી આ ફોર્મ ભરવું

(૧)	કોલેજનું નામ અને સરનામું	:	ઉધના સીટીઝન કોમર્સ કોલેજ એન્ડ એસ.પી.બી. કોલેજ ઓફ બીઝનેસ એડમીનીસ્ટ્રેશન એન્ડ શ્રીમતી દિવાળીબેન હરજીભાઇ ગોંડલીયા કોલેજ ઓફ બી.સી.એ. એન્ડ આઈ.ટી. (સેલ્ફ ફાઇનાન્સડ) (ઉધના એકેડેમી એજ્યુકેશન ટ્રસ્ટ સંચાલિત) ૨૧૪, રણછોડનગર, સ્વામી નારાયણ મંદિરની સામે, સુરત-નવસારી રોડ, ઉધના, સુરત _ ૩૯૪૨૧૦
(૨)	ડિગ્રી-પ્રોગ્રામનું નામ	:	બી.કૉમ. (કોમર્સ ફેકલ્ટી)
(૩)	ડિગ્રી-પ્રોગ્રામમાં વિકલ્પો (Specialization) નામ	:	એકાઉન્ટન્સી
(૪)	વર્ગદીઠ સંખ્યા (<60, >100) ના નામ	:	વર્ગદીઠ - ૧૫૦ વિદ્યાર્થી
(૫)	વર્ગોની સંખ્યા	:	F.Y. 08, S.Y. 05, T.Y. 04
(૬)	કુલ વિદ્યાર્થીઓની સંખ્યા	:	(Odd Sem.) F.Y. 1133, S.Y. 646, T.Y.607 = Total: 2386 (Even Sem.) F.Y. 1133, S.Y. 646, T.Y.607= Total: 2386

(૭) શૈક્ષણિક સ્ટાફ સંબધિત માહિતીઃ(શા.શિક્ષણના વ્યાખ્યાતા અને ગ્રંથપાલ સહિત)

(A) વર્ગોની સંખ્યા તથા વિષયવાર કાર્યભાર

Odd Semester

ક્રમ	વિષય	F. Y.		S.Y.		T.Y.		Total	
		કુલ વર્ગો	કુલ તાસ	કુલ વર્ગો	કુલ તાસ	કુલ વર્ગો	કુલ તાસ	કુલ વર્ગો	કુલ તાસ
1.	Accountancy	08	24	05	45	04	24	17	93
2.	Business Administration	08	24	05	15	04	12	17	51
3.	Banking	08	24	03	09	02	06	13	39
4.	Statistics	08	24	02	06	02	06	12	36
5.	Economics	08	24	05	15	04	12	17	51
6.	English	08	24	05	15	04	12	17	51
7.	Environmental Studies	08	24	00	00	00	00	08	24
8.	Business Regulatory Frame Work	00	00	00	00	04	12	04	12
કુલ		56	168	25	105	24	84	105	357

Even Semester

ક્રમ	વિષય	F. Y.		S.Y.		T.Y.		Total	
		કુલ વર્ગો	કુલ તાસ	કુલ વર્ગો	કુલ તાસ	કુલ વર્ગો	કુલ તાસ	કુલ વર્ગો	કુલ તાસ
1.	Accountancy	08	24	05	45	04	24	17	93
2.	Business Administration	08	24	05	15	04	12	17	51
3.	Banking	08	24	03	09	02	06	13	39
4.	Statistics	08	24	02	06	02	06	12	36
5.	Economics	08	24	05	15	04	12	17	51
6.	English	08	24	05	15	04	12	17	51
7.	Environmental Studies	08	24	00	00	00	00	08	24
8.	Business Regulatory Frame Work	00	00	00	00	04	12	04	12
કુલ		56	168	25	105	24	84	105	357

(B) વિષય (વિભાગ) વાર અધ્યાપકોની સંખ્યા તથા કાર્યભાર (જો વિષય એક થી વધુ ડિગ્રી પ્રોગ્રામમાં ભણાવવામાં આવતો હોય તો તેવા દરેક ડિગ્રી પ્રોગ્રામમાં તેને સમાવવો.

ક્રમાંક	અધ્યાપકનું નામ તથા નિમણૂંકનો પ્રકાર (કાયમી / કરાર આધારિત)	યુનિ. ની માન્યતાના પત્રની તારીખ અને નંબર (એક–એક નકલ બીડવી)	વર્ષ/ સેમેસ્ટર દીઠ કાર્યભાર (કુલ તાસ)			કુલ તાસ (તાસના કલાકો) (પ્રેકટિકલના ૧ કલાકો = એક કલાકનો 1 તાસ)
			પ્રથમ	દ્વિતિય	તૃતીય	
(I) વિષય : (૧) શારિરીક શિક્ષણના વ્યાખ્યાતા :						
(૧)	ડો. . પરિક્ષિત કે. ઈચ્છાપોરિયા	એસ (૧) /૬૨૩૩ / ૨૦૦૪ તા. ૨૨–૦૭–૨૦૦૪	—	—	—	—
(II) વિષય : (૨) ગ્રંથપાલની માહિતી :						
(૧)	કુ. લતાબેન રામસિંહ પરમાર	એસ–૧ (ઉપના) (ક્રોમ્પ્યુ.)/ ૧૧૨૭૦ તા.૧૪–૧૦–૨૦૦૪	—	—	—	—
ODD SEMESTER						
(III) વિષય : Accountancy						
ક્રમાંક	અધ્યાપકનું નામ તથા નિમણૂંકનો પ્રકાર (કાયમી / કરાર આધારિત)	યુનિ. ની માન્યતાના પત્રની તારીખ અને નંબર (એક–એક નકલ બીડવી)	વર્ષ/ સેમેસ્ટર દીઠ કાર્યભાર (કુલ તાસ)			કુલ તાસ (તાસના કલાકો) (પ્રેકટિકલના 2 કલાકો = એક કલાકનો 1 તાસ)
			પ્રથમ	દ્વિતિય	તૃતીય	
(૧)	ડો. મેહુલ બી. દેસાઈ	એસ–૧ (ઉપના) (૦૨)/ ૧૧૨૭૧ તા.૧૬–૧૦–૨૦૦૨ એસ.(૧)/(માન્યતા–૨૬,૨૭)/૫૪૯૯/૨૦૧૮ તા.૦૩–૦૪–૨૦૧૮	–	૦૩	૦૬	૦૯
(૨)	ડો. ઠિના ડી. શાહ	એસ–૧ / ૫૬૬૮/ ૨૦૦૬ તા.૦૩–૦૬–૨૦૦૬	૦૩	૦૯	૦૬	૧૮
(૩)	ડો. અમિના આઈ. નાખુદા	એસ–૧/૫૪૬૭/૨૦૦૭ તા.૦૭–૦૬–૨૦૦૭	૦૬	૦૯	૦૩	૧૮
(૪)	ડો. મયુર કે. જોષી	એસ–૧ / ૮૯૧૧/૨૦૦૮ તા.૨૧–૦૮–૨૦૦૮	૦૩	૦૯	૦૬	૧૮
(૫)	ડો. શિવમ એન. શાહ	એસ–૧ (માન્યતા–૨૬) / ૫૭૩૬/ ૨૦૧૬ તા.૨૨–૦૪–૨૦૧૬	૦૩	૧૨	૦૩	૧૮
(૬)	પ્રા. ફૈઝલ એફ. પટેલ	એસ(૧)/(માન્યતા-૨૬)/ ૧૪૭૪૫ /૨૦૧૮ તા.૦૧-૦૮-૨૦૧૮	૦૩	૦૩	-	૦૬
(૭)	પ્રા. માધુરી ડી. ભાયાવાલા	એસ/(માન્યતા-૨૬)/ ૧૬૬૧૮ /૨૦૨૧ તા.૨૫-૧૦-૨૦૨૧	૦૩	-	-	૦૩
(૮)	Mr. X	વિઝિટીંગ વ્યાખ્યાતા	૦૩	-	-	૦૩
		કુલ :	૨૪	૪૫	૨૪	૯૩

(IV) વિષય : Business Administration, Banking, Business Regulatory Frame Work :

ક્રમાંક	અધ્યાપકનું નામ તથા નિમણૂંકનો પ્રકાર (કાયમી / કરાર આધારિત)	યુનિ. ની માન્યતાના પત્રની તારીખ અને નંબર (એક–એક નકલ બીડવી)	વર્ષ/ સેમેસ્ટર દીઠ કાર્યભાર (કુલ તાસ)			કુલ તાસ (તાસના કલાકો) (પ્રેકટિકલના 2 કલાકો = એક કલાકનો 1 તાસ)
			પ્રથમ	દ્વિતિય	તૃતીય	
(૧)	ડો. પર્લ એ. ખરાસ	એસ–૧ / ૯૮૬૪ / ૨૦૦૫ તા.૧૩–૧૦–૨૦૦૫	૦૩	૦૩	૧૨	૧૮
(૨)	ડો. હેતલ એસ. શાહ	એસ–૧ / ૯૮૬૪/ ૨૦૦૫ તા.૧૩–૧૦–૨૦૦૫	૦૩	૦૩	૧૨	૧૮
(૩)	પ્રા. તથાગત પી. પટેલ	એસ(૧)/(માન્યતા-૨૬)/ ૧૪૭૪૫ /૨૦૧૮ તા.૦૧-૦૮-૨૦૧૮	૦૩	૦૯	૦૩	૧૫
(૪)	પ્રા. ફેઝલ એફ. પટેલ	એસ(૧)/(માન્યતા-૨૬)/ ૧૪૭૪૫ /૨૦૧૮ તા.૦૧-૦૮-૨૦૧૮	–	૦૯	૦૩	૧૨
(૫)	પ્રા. માધુરી ડી. ભાયાવાલા	એસ/(માન્યતા-૨૬)/ ૧૬૬૧૮ /૨૦૨૧ તા.૨૫-૧૦-૨૦૨૧	૦૯	–	-	૦૯
(૬)	પ્રા. વિશ્વા બી. મહેતા	એસ/(માન્યતા-૨૬)/ ૧૬૬૧૮ /૨૦૨૧ તા.૨૫-૧૦-૨૦૨૧	૧૨	–	-	૧૨
(૭)	પ્રા. રૂચી એફ. શાહ	એડહોક વ્યાખ્યાતા	૧૨	–	–	૧૨
(૮)	Mr. Y	વિઝિટીંગ વ્યાખ્યાતા	૦૬	-	-	૦૬
		કુલ :	૪૮	૨૪	૩૦	૧૦૨

(V) વિષય : Statistics :

ક્રમાંક	અધ્યાપકનું નામ તથા નિમણૂંકનો પ્રકાર (કાયમી / કરાર આધારિત)	યુનિ. ની માન્યતાના પત્રની તારીખ અને નંબર (એક–એક નકલ બીડવી)	વર્ષ/ સેમેસ્ટર દીઠ કાર્યભાર (કુલ તાસ)			કુલ તાસ (તાસના કલાકો) (પ્રેકટિકલના 2 કલાકો = એક કલાકનો 1 તાસ)
			પ્રથમ	દ્વિતિય	તૃતીય	
(૧)	ડો. સંજય ડી. પટેલ	એસ–૧ (ઉધના) (૦૨)/ ૯૫૪૩ તા.૨૦–૦૯–૨૦૦૨	૦૬	૦૬	૦૬	૧૮
(૨)	પ્રા. મહેશ વી. પટેલ	એસ–૧ / ૫૬૯૭/ ૨૦૦૭ તા.૦૭–૦૬–૨૦૦૭	૧૮	-	-	૧૮
		કુલ :	૨૪	૦૬	૦૬	૩૬

(VI) વિષય : Economics

ક્રમાંક	અધ્યાપકનું નામ તથા નિમણૂંકનો પ્રકાર (કાયમી / કરાર આધારિત)	યુનિ. ની માન્યતાના પત્રની તારીખ અને નંબર (એક–એક નકલ બીડવી)	વર્ષ/ સેમેસ્ટર દીઠ કાર્યભાર (કુલ તાસ)			કુલ તાસ (તાસના કલાકો) (પ્રેકટિકલના 2 કલાકો = એક કલાકનો 1 તાસ)
			પ્રથમ	દ્વિતિય	તૃતીય	
(૧)	ડો. ત્રિપા જે. પરમાર	એસ–૧ (ઉધના) (૦૨)/ ૯૫૪૪ તા.૧૮–૦૯–૨૦૦૨	૦૩	૦૯	૦૬	૧૮
(૨)	ડો. ધવલ જે. પંડયા	એસ–૧ / ૯૭૭૭/ ૨૦૦૭ તા.૧૨–૦૯–૨૦૦૭	૦૬	૦૬	૦૬	૧૮
(૩)	અન્સારી શીરીન	વીઝીટીંગ વ્યાખ્યાતા	૧૫	-	-	૧૫
		કુલ :	૨૪	૧૫	૧૨	૫૧

(VII) વિષય : English

ક્રમાંક	અધ્યાપકનું નામ તથા નિમણૂંકનો પ્રકાર (કાયમી / કરાર આધારિત)	યુનિ. ની માન્યતાના પત્રની તારીખ અને નંબર (એક–એક નકલ બીડવી)	વર્ષ / સેમેસ્ટર દીઠ કાર્ય ભાર (કુલ તાસ)			કુલ તાસ (તાસના કલાકો) (પ્રેકટિકલના 2 કલાકો = એક કલાકનો 1 તાસ)
			પ્રથમ	દ્વિતિય	તૃતીય	
(૧)	પ્રા.. કલ્પેશ ડી. કંસારા	એસ–૧ / ૬૨૧૫ / ૨૦૦૬ તા.૧૪–૦૬–૨૦૦૬	--	૦૬	૧૨	૧૮
(૨)	ડો. પ્રતિક્ષા વી. દેસાઈ	એસ–૧ / ૪૭૩૩/ ૨૦૦૮ તા.૧૪–૦૫–૨૦૦૮	૦૯	૦૯	--	૧૮
(૩)	પ્રા.કિંજલ જી. ટોલ	વીઝીટીંગ વ્યાખ્યાતા	૧૫	--	--	૧૫
		કુલ :	૨૪	૧૫	૧૨	૫૧

(VIII) વિષય : Environmental Studies :

ક્રમાંક	અધ્યાપકનું નામ તથા નિમણૂંકનો પ્રકાર (કાયમી / કરાર આધારિત)	યુનિ. ની માન્યતાના પત્રની તારીખ અને નંબર (એક–એક નકલ બીડવી)	વર્ષ/ સેમેસ્ટર દીઠ કાર્યભાર (કુલ તાસ)			કુલ તાસ (તાસના કલાકો) (પ્રેકટિકલના 2 કલાકો = એક કલાકનો 1 તાસ
			પ્રથમ	દ્વિતિય	તૃતીય	
(૧)	પ્રા. તથાગત પી. પટેલ	એસ(૧)/(માન્યતા-૨૬)/ ૧૪૭૪૫ /૨૦૧૮ તા.૦૧-૦૮-૨૦૧૮	૦૩	-	-	૦૩
(૨)	પ્રા. માધુરી ડી. ભાયાવાલા	એસ/(માન્યતા-૨૬)/ ૧૬૬૧૮ /૨૦૨૧ તા.૨૫-૧૦-૨૦૨૧	૦૬	-	-	૦૬
(૩)	પ્રા. વિશ્વા બી. મહેતા	એસ/(માન્યતા-૨૬)/ ૧૬૬૧૮ /૨૦૨૧ તા.૨૫-૧૦-૨૦૨૧	૦૬	-	-	૦૬
(૪)	પ્રો. રૂચી એફ. શાહ	એડહોક વ્યાખ્યાતા	૦૬	-		૦૬
(૫)	Mr. Z	વિઝિટીંગ વ્યાખ્યાતા	૦૩	-	-	૦૩
		કુલ :	૨૪	-	-	૨૪

EVEN SEMESTER

(III) વિષય : Accountancy

ક્રમાંક	અધ્યાપકનું નામ તથા નિમણૂંકનો પ્રકાર (કાયમી / કરાર આધારિત)	યુનિ. ની માન્યતાના પત્રની તારીખ અને નંબર (એક–એક નકલ બીડવી)	વર્ષ/ સેમેસ્ટર દીઠ કાર્યભાર (કુલ તાસ)			કુલ તાસ (તાસના કલાકો) (પ્રેકટિકલના 2 કલાકો = એક કલાકનો 1 તાસ)
			પ્રથમ	દ્વિતિય	તૃતીય	
(૧)	ડો. મેહુલ પી. દેસાઈ	એસ–૧ (ઉધના) (૦૨)/ ૧૧૨૭૧ તા.૧૬–૧૦–૨૦૦૨ એસ.(૧)/(માન્યતા-૨૬,૨૭)/૫૪૯૯/૨૦૧૮ તા.૦૩-૦૪-૨૦૧૮	–	૦૩	૦૬	૦૯
(૨)	ડો. ઝિના ડી. શાહ	એસ–૧ / ૫૬૬૮/ ૨૦૦૬ તા.૦૩–૦૬–૨૦૦૬	૦૩	૦૯	૦૬	૧૮
(૩)	ડો. અમિના આઈ. નાખુદા	એસ–૧/૫૪૬૭/૨૦૦૭ તા.૦૭–૦૬–૨૦૦૭	૦૬	૦૯	૦૩	૧૮
(૪)	ડો. મયુર કે. જોષી	એસ–૧ / ૮૯૧૧/૨૦૦૮ તા.૨૧–૦૮–૨૦૦૮	૦૩	૦૯	૦૬	૧૮
(૫)	ડો. શિવમ એન. શાહ	એસ–૧ (માન્યતા–૨૬) / ૫૭૩૬/ ૨૦૧૬ ૬૨૨–૦૪–૨૦૧૬	૦૩	૧૨	૦૩	૧૮
(૬)	પ્રા. ફૈઝલ એફ. પટેલ	એસ(૧)/(માન્યતા-૨૬)/ ૧૪૭૪૫ /૨૦૧૮ તા.૦૧-૦૮-૨૦૧૮	૦૩	૦૩	-	૦૬
(૭)	પ્રા. માધુરી ડી. ભાયાવાલા	એસ/(માન્યતા-૨૬)/ ૧૬૬૧૮ /૨૦૨૧ તા.૨૫-૧૦-૨૦૨૧	૦૩	-	-	૦૩
(૮)	Mr. X	વિઝિટીંગ વ્યાખ્યાતા	૦૩	-	-	૦૩
		કુલ :	૨૪	૪૫	૨૪	૯૩

(IV) વિષય : Business Administration, Banking, Business Regulatory Frame Work :

ક્રમાંક	અધ્યાપકનું નામ તથા નિમણૂંકનો પ્રકાર (કાયમી / કરાર આધારિત)	યુનિ. ની માન્યતાના પત્રની તારીખ અને નંબર (એક–એક નકલ બીડવી)	વર્ષ/ સેમેસ્ટર દીઠ કાર્યભાર (કુલ તાસ)			કુલ તાસ (તાસના કલાકો) (પ્રેકટિકલના 2 કલાકો = એક કલાકનો 1 તાસ)
			પ્રથમ	દ્વિતિય	તૃતીય	
(૧)	ડો. પર્વ એ. ખરાસ	એસ–૧/૯૮૬૪/૨૦૦૫ તા.૧૩–૧૦–૨૦૦૫	૦૩	૦૩	૧૨	૧૮
(૨)	ડો. હેતલ એસ. શાહ	એસ–૧/૯૮૬૪/૨૦૦૫ તા.૧૩–૧૦–૨૦૦૫	૦૩	૦૩	૧૨	૧૮
(૩)	પ્રા. તથાગત પી. પટેલ	એસ(૧)/(માન્યતા-૨૬)/ ૧૪૭૪૫ /૨૦૧૮ તા.૦૧-૦૮-૨૦૧૮	૦૩	૦૯	૦૩	૧૫
(૪)	પ્રા. ફેઝલ એફ. પટેલ	એસ(૧)/(માન્યતા-૨૬)/ ૧૪૭૪૫ /૨૦૧૮ તા.૦૧-૦૮-૨૦૧૮	–	૦૯	૦૩	૧૨
(૫)	પ્રા. માધુરી ડી. ભાયાવાલા	એસ/(માન્યતા-૨૬)/ ૧૬૬૧૮ /૨૦૨૧ તા.૨૫-૧૦-૨૦૨૧	૦૯	–	–	૦૯
(૬)	પ્રા. વિશ્વા બી. મહેતા	એસ/(માન્યતા-૨૬)/ ૧૬૬૧૮ /૨૦૨૧ તા.૨૫-૧૦-૨૦૨૧	૧૨	–	–	૧૨
(૭)	પ્રા. રૂચી એફ. શાહ	એડહોક વ્યાખ્યાતા	૧૨	–	–	૧૨
(૮)	Mr. Y	વિઝિટીંગ વ્યાખ્યાતા	૦૬	-	-	૦૬
		કુલ :	૪૮	૨૪	૩૦	૧૦૨

(V) વિષય : Statistics :

ક્રમાંક	અધ્યાપકનું નામ તથા નિમણૂંકનો પ્રકાર (કાયમી / કરાર આધારિત)	યુનિ. ની માન્યતાના પત્રની તારીખ અને નંબર (એક–એક નકલ બીડવી)	વર્ષ/ સેમેસ્ટર દીઠ કાર્યભાર (કુલ તાસ)			કુલ તાસ (તાસના કલાકો) (પ્રેકટિકલના 2 કલાકો = એક કલાકનો 1 તાસ)
			પ્રથમ	દ્વિતિય	તૃતીય	
(૧)	ડો. સંજય ડી. પટેલ	એસ–૧ (ઉધના) (૦૨)/ ૯૫૪૩ તા.૨૦–૦૯–૨૦૦૨	૦૬	૦૬	૦૬	૧૮
(૨)	પ્રા. મહેશ વી. પટેલ	એસ–૧/૫૬૯૭/ ૨૦૦૭ તા.૦૭–૦૬–૨૦૦૭	૧૮	-	-	૧૮
		કુલ :	૨૪	૦૬	૦૬	૩૬

(VI) વિષય : Economics

ક્રમાંક	અધ્યાપકનું નામ તથા નિમણૂંકનો પ્રકાર (કાયમી / કરાર આધારિત)	યુનિ. ની માન્યતાના પત્રની તારીખ અને નંબર (એક–એક નકલ બીડવી)	વર્ષ/ સેમેસ્ટર દીઠ કાર્યભાર (કુલ તાસ)			કુલ તાસ (તાસના કલાકો) (પ્રેકટિકલના 2 કલાકો = એક કલાકનો 1 તાસ)
			પ્રથમ	દ્વિતિય	તૃતીય	
(૧)	ડો. ત્રિષા જે. પરમાર	એસ–૧ (ઉધના) (૦૨)/ ૯૫૪૪ તા.૧૮–૦૯–૨૦૦૨	૦૩	૦૯	૦૬	૧૮
(૨)	ડો. ધવલ જે. પંડ્યા	એસ–૧/૯૭૭૭/ ૨૦૦૭ તા.૧૨–૦૯–૨૦૦૭	૦૬	૦૬	૦૬	૧૮
(૩)	અન્સારી શીરીન	વીઝીટીંગ વ્યાખ્યાતા	૧૫	-	-	૧૫
		કુલ :	૨૪	૧૫	૧૨	૫૧

(VII) વિષય : English

ક્રમાંક	અધ્યાપકનું નામ તથા નિમણૂંકનો પ્રકાર (કાયમી / કરાર આધારિત)	યુનિ. ની માન્યતાના પત્રની તારીખ અને નંબર (એક–એક નકલ બીડવી)	વર્ષ / સેમેસ્ટર દીઠ કાર્ય ભાર (કુલ તાસ)			કુલ તાસ (તાસના કલાકો) (પ્રેકટિકલના 2 કલાકો = એક કલાકનો 1 તાસ)
			પ્રથમ	દ્વિતિય	તૃતીય	
(૧)	પ્રા.. કલ્પેશ ડી. કંસારા	એસ–૧ / ૬૨૧૫ / ૨૦૦૬ તા.૧૪–૦૬–૨૦૦૬	–	૦૬	૧૨	૧૮
(૨)	ડો. પ્રતિક્ષા વી. દેસાઈ	એસ–૧ / ૪૭૩૩/ ૨૦૦૮ તા.૧૪–૦૫–૨૦૦૮	૦૯	૦૯	--	૧૮
(૩)	પ્રા.કિંજલ જી. ટેરેલ	વીઝીટીંગ વ્યાખ્યાતા	૧૫	--	--	૧૫
		કુલ :	૨૪	૧૫	૧૨	૫૧

(VIII) વિષય : Environmental Studies :

ક્રમાંક	અધ્યાપકનું નામ તથા નિમણૂંકનો પ્રકાર (કાયમી / કરાર આધારિત)	યુનિ. ની માન્યતાના પત્રની તારીખ અને નંબર (એક–એક નકલ બીડવી)	વર્ષ/ સેમેસ્ટર દીઠ કાર્યભાર (કુલ તાસ)			કુલ તાસ (તાસના કલાકો) (પ્રેકટિકલના 2 કલાકો = એક કલાકનો 1 તાસ)
			પ્રથમ	દ્વિતિય	તૃતીય	
(૧)	પ્રા. તથાગત પી. પટેલ	એસ(૧)/(માન્યતા-૨૬)/ ૧૪૭૪૫ /૨૦૧૮ તા.૦૧-૦૮-૨૦૧૮-	૦૩	-	-	૦૩
(૨)	પ્રા. માધુરી ડી. ભાયાવાલા	એસ/(માન્યતા-૨૬)/ ૧૬૬૧૮ /૨૦૨૧ તા.૨૫-૧૦-૨૦૨૧	૦૬	-	-	૦૬
(૩)	પ્રા. વિશ્વા બી. મહેતા	એસ/(માન્યતા-૨૬)/ ૧૬૬૧૮ /૨૦૨૧ તા.૨૫-૧૦-૨૦૨૧	૦૬	-	-	૦૬
(૪)	પ્રા. રૂચી એફ. શાહ	એડહોક વ્યાખ્યાતા	૦૬			૦૬
(૫)	Mr. Z	વિઝિટીંગ વ્યાખ્યાતા	૦૩	-	-	૦૩
		કુલ :	૨૪	-	-	૨૪

(C) આ ડિગ્રી પ્રોગ્રામનો કુલ કાર્યભાર (તમામ વિષયો સાથે) અને અધ્યાપકોની નિમણૂંકની માહિતી (શા. શિક્ષણના વ્યાખ્યાતા તથા ગ્રંથાલય સહિત)

ODD SEMESTER

ક્રમ	વિષયનું નામ	જરૂરી અધ્યાપકોની સંખ્યા	યુનિવર્સિટી એપ્રુવ્ડ શિક્ષકોની સંખ્યા	ખૂટતા શિક્ષકો
1	Physical Education	1.00	1.00	--
2	Library	1.00	1.00	--
3	Accountancy	5.17	5.00	(-) 0.17
4	Business Administration, Banking, Business Regulatory Frame Work	5.67	6.00	(+) 0.33
5	Statistics	2.00	2.00	00
6	Economics	2.83	2.00	(-) 0.83
7	English	2.83	2.00	(-) 0.83
8	Environmental Studies	1.33	--	(-) 1.33
		21.83	19	(-) 2.83

આ ડિગ્રી પ્રોગ્રામ માટે

(i) કાયમી જરૂરી અધ્યાપકોની કુલ સંખ્યા (તમામ વિષયો મળીને) : 21.83

(ii) યુનિવર્સિટી માન્ય સંપૂર્ણ લાયકાત ધરાવતા (Ph.D. / NET / SLET ની શરત પૂર્ણ થતી હોય તેવા) કુલ કાયમી અધ્યાપકોની સંખ્યા : 19

(iii) કાયમી નિમણૂકની ટકાવારી 87.03 % (iv) ઘટતા કાયમી અધ્યાપકોની ટકાવારી : 12.97 %

EVEN SEMESTER

ક્રમ	વિષયનું નામ	જરૂરી અધ્યાપકોની સંખ્યા	યુનિવર્સિટી એપ્રુવ્ડ શિક્ષકોની સંખ્યા	ખૂટતા શિક્ષકો
1	Physical Education	1.00	1.00	--
2	Library	1.00	1.00	--
3	Accountancy	5.17	5.00	(-) 0.17
4	Business Administration, Banking, Business Regulatory Frame Work	5.67	6.00	(+) 0.33
5	Statistics	2.00	2.00	00
6	Economics	2.83	2.00	(-) 0.83
7	English	2.83	2.00	(-) 0.83
8	Environmental Studies	1.33	--	(-) 1.33
		21.83	19	(-) 2.83

આ ડિગ્રી પ્રોગ્રામ માટે

(i) કાયમી જરૂરી અધ્યાપકોની કુલ સંખ્યા (તમામ વિષયો મળીને) : 21.83

(ii) યુનિવર્સિટી માન્ય સંપૂર્ણ લાયકાત ધરાવતા (Ph.D. / NET / SLET ની શરત પૂર્ણ થતી હોય તેવા) કુલ કાયમી અધ્યાપકોની સંખ્યા : 19

(iii) કાયમી નિમણૂકની ટકાવારી 87.03 % (iv) ઘટતા કાયમી અધ્યાપકોની ટકાવારી : 12.97 %

સંસ્થામાં ચાલતા (અભ્યાસક્રમ વાઈઝ અલગ-અલગ માહિતી મોકલવી)	જરૂરી અધ્યાપકોની સંખ્યા	યુનિવર્સિટી માન્યતા પ્રાપ્ત પૂરા સમયના કાયમી અધ્યાપકોની સંખ્યા	એડહોક અધ્યાપકોની સંખ્યા	વીઝીટીંગ અધ્યાપકો
બી.કૉમ.	૨૧.૮૩	૧૯	૦૧	૦૫

(8). આચાર્યનું નામ : ડૉ. મેહૂલકુમાર પી. દેસાઇ (યુનિ.નિમણૂંક માન્યતા પત્ર ક્ર. એસ(૧)/(માન્યતા-૨૬,૨૭)/૫૪૯૯/૨૦૧૮, તા.૦૩-૦૪-૨૦૧૮ (પત્રની નકલ બીડેલ છે.)

(9) શૈક્ષણિક તથા વહીવટી સ્ટાફને ચૂકવાતા પગાર સંબંધિત માહિતી :

(i) પગાર ધોરણ : પાંચમુ / છઠ્ઠુ પગાર પંચ : છઠ્ઠુ પગાર પંચ આપવામાં આવે છે.

(ii) મોંઘવારી ભથ્થું% : ૧૦૦% (iii) ઘરભાડા ભથ્થું:%: ૨૦% (iv) (મોં.ભ+ઘરભાડા ભથ્થું%: ૧૨૦%

(v) ગ્રાન્ટ ઇન એઇડ્ કોલેજમાં ચૂકવાતાં (DA + HRA) ની ટકાવારી (%) ૧૮૯+૨૦=૨૦૯%

(vi) રેશિયો : (DA + HRA) : i.e. ((iv) + (v)) : ૫૭.૪૨%

(10) ૨૫ કે તેથી વધુ કોલેજોએ ભાગ લીધો હોય તેવી યુનિવર્સિટી દ્વારા આયોજિત રમતગમતની હરિફાઇઓમાં ભાગ લેવાની માહિતી

(i) કોલેજોએ ભાગ લીધેલ હોઇ તેવી યુનિવર્સિટી આયોજિત રમતગમતની હરિફાઇઓની અંદાજીત સંખ્યા : ૨૭

(ii) આ કાલેજોનાં વિદ્યાર્થીઓએ ભાગ લીધો હોય તેવી હરિફાઇઓની સંખ્યા : ૧૫

(Please Provide on a Separate Sheet the list of events in which the college took Part)

(11) ૨૫ કે તેથી વધુ કોલેજોએ ભાગ લીધો હોય તેવી યુવક મહોત્સવની હરિફાઇમાં ભાગ લીધો હોય તેની માહિતી.

(i) યુનિવર્સિટી દ્વારા આયોજિત હરિફાઇઓની સંખ્યા : ૧૪

(ii) આ કાલેજે ભાગ લીધો હોય તેવી હરિફાઇની સંખ્યા ૦૬

(આ કોલેજે ભાગ લીધેલ હોય તેવી હરિફાઇની યાદી અલગથી બિડવી)

(12) વહીવટી સ્ટાફ સંબંધિત માહિતી (પ્રયોગશાળા સ્ટાફ સહિત)

મર્જ	નિમાયેલ / જરૂરી
(i) ઓફિસ સુપ્રિન્ટન્ડન્ટની સંખ્યા :	૦૧ / ૦૧
(ii) હેડ ક્લાર્કની સંખ્યા :	૦૧ / ૦૧
(iii) હિસાબનીશ (એકાઉન્ટન્ટ) સંખ્યા :	૦૧ / ૦૧
(iv) સિનિયર ક્લાર્કની સંખ્યા :	૦૨ / ૦૩
(v) જુનિયર ક્લાર્કની સંખ્યા :	૦૪ / ૦૫
(vi) સેવકોની સંખ્યા :	૧૨ / ૧૩
(vii) કોમ્પ્યુટર લેબ સ્ટાફ :	૦૩ / ૦૩
(viii) સુપરવાઇઝર :	૦૧ / ૦૦
કુલ :	૨૫ / ૨૭
ટકાવારી :	૯૨.૫૯%

(13) યુનિવર્સિટીને જોડાણની ફી તથા અન્ય ફી ચૂકવ્યા અંગેની માહિતી

(i) રીસીપ્ટ નંબર : ૧૭૪૬૫, ૧૯૮૧૭ તથા તારીખ : ૧૬-૦૯-૨૦૨૧, ૨૭-૦૯-૨૦૨૧ (બી.કોમ.રૂા. ૧,૧૮,૮૦૦/-) (પ્રોસેસીંગ ફી રૂા. ૨૦,૦૦૦/-).

(ii) વિદ્યાર્થી દીઠ જોડાણ ફી :

(a) વિદ્યાર્થીઓની સંખ્યા: ૨૩૮૬ (b) વિદ્યાર્થી દીઠ રકમ: રૂા. ૩૯૬/-

(b) કુલ રકમ : રૂા.૯,૪૪,૮૫૬/-

(iii) યુનિવર્સિટી કેમ્પસ ડેવલોપમેન્ટ ફી :

(a) વિદ્યાર્થીઓની સંખ્યા: ૨૩૮૬ (b) વિદ્યાર્થી દીઠ રકમ: રૂા. ૫૦/-

(b) કુલ રકમ : રૂા.૧,૧૯,૩૦૦/-

(iv) સ્પોર્ટસ ડેવલોપમેન્ટ ફી :

(a) વિદ્યાર્થીઓની સંખ્યા: ૨૩૮૬ (b) વિદ્યાર્થી દીઠ રકમ: રૂા. ૨૦/-

(b) કુલ રકમ : રૂા.૪૭,૭૨૦/-

(v) યુનિવર્સિટી સ્પોર્ટસ એન્ડ કલ્ચરલ એક્ટીવીટી ફી :

(a) વિદ્યાર્થીઓની સંખ્યા: ૨૩૮૬ (b) વિદ્યાર્થી દીઠ રકમ: રૂા. ૨૦/-

(b) કુલ રકમ : રૂા.૪૭,૭૨૦/-

(ઉપર મુજબ (i to v) તમામ રીસીપ્ટની એક નકલ બિડેલ છે.)

(14) બોનસ / પેનલ્ટી સંબધિત માહિતી :

(i)	સ્ટાફરૂમની સાથે વોશરૂમની વ્યવસ્થા :	છે / નથી : છે
(ii)	સ્ટાફરૂમ / કેમ્પસમાં વાઇફાઇની વ્યવસ્થા :	છે / નથી : છે
(iii)	વિદ્યાર્થીનીઓ માટે કોમનરૂમની વ્યવસ્થા :	છે / નથી : છે
(iv)	ગ્રંથાલયમાં અલગ વાંચન માટેનો રૂમ :	છે / નથી : છે
	ગ્રંથાલયમાં ઉપલબ્ધ પુસ્તકોની સંખ્યા :	૧૧૭૮૮
(v)	રમત ગમતનું મેદાન :	છે / નથી : છે
(vi)	પ્રયોગશાળામાં જરૂર મુજબના સાધનોની ઉપલબ્ધી: (ઉપલબ્ધ સાધનોની યાદી પ્રયોગશાળા માટે બિડવી)	છે / નથી : છે
(vii)	કોલેજ જે મકાન/કેમ્પસમાં ચાલે છે તેમા શાળા કે આ યુનિવર્સિટી સાથે સંલગ્ન નહી હોય તેવી સંસ્થા ચાલે.છે કે કેમ? (જો જવાબ 'હા' હોય તો પેરા - ૧૫ માં અન્ય અવલોકનોમાં વિગતો આપવી.)	હા / ના : ના
(viii)	સેવાપોથીમાં નિયમિત નોંધ કરવામાં આવે છે. અને 0.69 (A & B) ની જોગવાઇઓનું પાલન થાય છે.	હા / ના : હા
(ix)	સેમિનાર / કોન્ફરન્સ માટે ડ્યુટી લીવ આપવામાં આવે છે?	હા / ના : હા
(x)	યુનિવર્સિટીના કામ અર્થે ડ્યુટી લીવ આપવામાં આવે છે?	હા / ના : હા
(xi)	મેટરનીટી / પેટરનીટી લીવ આપવામાં આવે છે?	હા / ના : હા
(xii)	એનરોલમેન્ટની કાર્યવાહી પૂર્ણ થયેથી વિદ્યાર્થીઓની ઓરીજનલ માર્કશીટ તથા સર્ટીફીકેટ પરત આપવામાં આવે છે.	હા / ના : હા

(xiii)	એન્ટી રેગીંગ સમિતિ રચાયેલ છે?	હા / ના : હા
(xiv)	જાતીય સતામણી રોકવા માટે સેલની રચના કરવામાં આવી છે.	હા / ના : હા
(xv)	યુનિવર્સિટીએ નિયત કર્યા સિવાયની અન્ય ફી લેવામાં આવે છે?	હા / ના : ના
(xvi)	વિદ્યાર્થીઓને પ્રોસ્પેક્ટર્સ આપવામાં આવે છે?	હા
(xvii)	પ્રોસ્પેક્ટર્સની કિંમત જણાવો. (ઓનલાઇન હોવાથી ફ્રી છે)	-----
(xviii)	વિદ્યાર્થી સંઘ પ્રતિનિધિ (SRC) ના હિસાબો ઓડિટ થયેલ છે કે નહી?	હા / ના : હા
(xix)	ગત વર્ષે જોડાણ માટે યુનિવર્સિટી દ્વારા જણાવેલ શરતોની સંખ્યા અને આ શરતો પૈકી પરિપાલન થયેલ શરતોની સંખ્યા (પુરાવાનું બિડાણ જોડવું)	૦૩ ૦૨
(xx)	AAA નું ઓડિટ થયેલ છે?	હા / ના : ના
(xxi)	કન્યા છાત્રાલય છે કે નહી?	હા / ના : ના
(xxii)	કુમાર છાત્રાલય છે કે નહી?	હા / ના : ના
(xxiii)	ફાયર સેફ્ટી માટે જરૂરી માત્રમાં સાધનસામગ્રી, યંત્રસામગ્રી અને ઉપકરણો ઉપલબ્ધ છે કે નહી? (N.O.C ની નકલ બિડેલ છે)	હા / ના : હા

(15) બોનસ / પેનલ્ટી પોઈન્ટ મળી શકે તેના અન્ય મુદ્દાઓ / અવલોકનો :

(ઉ.દા.તરીકે (૧) કોલેજ જે મકાન/કેમ્પસમાં ચાલે છે તેમા શાળા કે આ યુનિવર્સિટી સાથે સંલગ્ન નહી હોય તેવી સંસ્થા ચાલે છે કે કેમ તેની માહિતી (૨) વિદ્યાર્થી / સ્ટાફ માટે ગ્રંથાલય / પ્રયોગશાળા / કેમ્પસ / પી.એફ. વગેરેમાં વિદ્યાર્થીઓને મળવી જોઈતી સુવિધાનો અભાવ અથવા વધારાની સુવિધા વગેરે)

અવલોકનો :-

(૧) કોલેજમાં વખતોવખત CAS નો લાભ આપવામાં આવે છે અને કોલેજની IQAC કાર્યરત છે.

(૨) કોલેજ દ્વારા N. J. India Invest Pvt. Ltd. સાથે MOU કરી વિના મૂલ્યે BCA ના વિધાર્થીઓને STEP (Skill and Technology Enhancement Programme) દ્વારા Industry Training આપવામાં આવે છે.

(૩) કોલેજના બી.કોમ અને બીબીએના વિધાર્થીઓ માટે N. J. India Invest Pvt. Ltd. સાથે મળી FLAP (Financial Literacy Awareness Programme) ઈ - કોર્ષ કરાવવામાં આવે છે.

(૪) N.C.C (National Cadet Corps) ના યુનિટ માટે ની કાર્યવાહી કરવી જોઈએ.

(16) સદર અભ્યાસક્રમનું રાજ્ય સરકારના શિક્ષણ વિભાગ, ગાંધીનગર તરફથી પ્રસિધ્ધ થયેલ છેલ્લાંમાં છેલ્લા જાહેરનામાની નકલ આપવી. (નકલ બીડેલ છે.)

આથી અમો પ્રમાણિત કરીએ છીએ કે ઉપર જણાવેલ માહિતી અમારી જાણ મુજબ અને ઉપલબ્ધ આધારો મુજબ સાચી અને ખરી છે.

B. K. Patel

આચાર્યની સહી
Principal
UCCC & SPBCBA & SDHG College of BCA & IT
(Udhna Academy Education Trust)
(Self Financed)
(નામ અને સિક્કો)

સંચાલક મંડળના પ્રતિનિધીની સહી
PRESIDENT
Udhna Academy Education Trust
Udhna, Surat.
(નામ અને સિક્કો)

અમો, નીચે મુજબના સમિતિના સભ્યોએ ઉપરોક્ત માહિતીની ચકાસણી કરી છે અને ઉપલબ્ધ આધારો મુજબ તે સાચી અને ખરી છે. ઉપરોક્ત માહિતી અને અવલોકનોના આધારે અમો સદર રિગ્રી પ્રોગ્રામ માટે સંસ્થાની જોડાણની અરજી ગ્રાહ્ય રાખી નીચેના સમયગાળા માટે નવું / ચાલુ / કાયમી જોડાણ આપવા ભલામણ કરીએ છીએ .

સમય ગાળો : ૧ વર્ષ

શરતો :-

(૧) વિધાર્થીની સંખ્યા અને સમયની માંગને ધ્યાને લઈ જરૂરી E – Books ની ખરીદી કરવી.

(૨) યુનિવર્સિટીના ધારાધોરણો મુજબ વિઝીટીંગ ફેકલ્ટીને મહેનતાણું ચુકવવું.

(૩) યુનિવર્સિટીના ઓર્ડિનન્સ 69(A) અને 69(B) નું પાલન કરવામાં આવે

(૪) યુ.જી.સી., યુનિવર્સિટી અને સરકારના વખતો વખતના નિયમ મુજબ D.A. તેમજ અન્ય ભથ્થા ચૂકવવામાં આવે.

(૫) જરૂરીયાત મુજબ જે તે ફેકલ્ટી અને વિષયમાં અધ્યાપકોની નિમણુંક કરવી.

ક્રમ	નામ	સહિ
૧	આ.ડો. રેણુકા ગર્ગ	
૨	ડો. રૂસ્તમ ડી. મોરેના	
૩	શ્રી વિરેન કે. મહિડા	
૪	શ્રી નવનીત ડી. સેલર	
૫	ડો. દિવ્યેશ. આર. મિસ્ત્રી	
૬	ડો. ફાલ્ગુની એમ. ઠક્કર	
૭	ડો. સીમા ઓ. દેસાઈ	
૮	શ્રીમતી સ્મૃતિ પી. દેસાઈ	
૯	ડો.અદિતી એચ. બુટાણી	
૧૦	ડો. ધવલ પી. મહેતા	
૧૧	ડો.હીનાબેન એસ. ઓઝા	
૧૨	ડો.આશિષ બી. નાયક	

વીર નર્મદ દક્ષિણ ગુજરાત યુનિવર્સિટી,

ઉધના-મગદલ્લા રોડ, વેસુ, સુરત - ૩૯૫ ૦૦૭.

<u>કોલેજોએ આપવાની અને સ્થાનિક તપાસ સમિતિએ ચકાસવાની માહિતી માટેનું નિયત પત્રક દરેક ડીગ્રી પ્રોગ્રામ માટે અલગથી આ ફોર્મ ભરવું</u>

(૧)	કોલેજનું નામ અને સરનામું	:	ઉધના સીટીઝન કોમર્સ કોલેજ એન્ડ એસ.પી.બી. કોલેજ ઓફ બીઝનેસ એડમીનીસ્ટ્રેશન એન્ડ શ્રીમતી દિવાળીબેન હરજીભાઇ ગોંડલીયા કોલેજ ઓફ બી.સી.એ. એન્ડ આઈ.ટી. (સેલ્ફ ફાઈનાન્સડ) (ઉધના એકેડેમી એજ્યુકેશન ટ્રસ્ટ સંચાલિત) ૨૧૪, રણછોડનગર, સ્વામી નારાયણ મંદિરની સામે, સુરત-નવસારી રોડ, ઉધના, સુરત _ ૩૯૪૨૧૦
(૨)	ડિગ્રી-પ્રોગ્રામનું નામ	:	બી.બી.એ. (કોમર્સ ફેકલ્ટી)
(૩)	ડિગ્રી-પ્રોગ્રામમાં વિકલ્પો ના (Specialization) નામ	:	સ્પેશયલાઇઝેશન - ફાઇનાન્સિયલ મેનેજમેન્ટ, માર્કેટીંગ મેનેજમેન્ટ, હ્યુમન રીસોર્સ મેનેજમેન્ટ
(૪)	વર્ગદીઠ સંખ્યા (<60, >100) ના નામ	:	વર્ગદીઠ - ૭૫ વિદ્યાર્થી
(૫)	વર્ગોની સંખ્યા	:	F.Y. <u>03</u>, S.Y. <u>03</u>, T.Y. <u>02</u> .
(૬)	કુલ વિદ્યાર્થીઓની સંખ્યા	:	(Odd Sem.) F.Y. 225, S.Y. 203, T.Y. 172 = Total: 601 (Even Sem.) F.Y. 225, S.Y. 203, T.Y. 172 = Total: 601

(૭) શૈક્ષણિક સ્ટાફ સંબધિત માહિતી:(શા.શિક્ષણના વ્યાખ્યાતા અને ગ્રંથપાલ સહિત)

(A) વર્ગોની સંખ્યા તથા વિષયવાર કાર્યભાર

(ODD SEM)

ક્રમ	વિષય	F. Y.		S.Y.		T.Y.		Total	
		કુલ વર્ગો	કુલ તાસ	કુલ વર્ગો	કુલ તાસ	કુલ વર્ગો	કુલ તાસ	કુલ વર્ગો	કુલ તાસ
1.	Economics	03	12	00	00	00	00	03	12
2.	Account	03	12	00	00	00	00	03	12
3.	Computer	03	12	00	00	00	00	03	12
4.	Business Communication	03	12	00	00	00	00	03	12
5.	Management	03	24	03	72	02	48	08	156
	કુલ :	15	72	03	72	02	48	17	192

(EVEN SEM)

ક્રમ	વિષય	F. Y.		S.Y.		T.Y.		Total	
		કુલ વર્ગો	કુલ તાસ	કુલ વર્ગો	કુલ તાસ	કુલ વર્ગો	કુલ તાસ	કુલ વર્ગો	કુલ તાસ
1.	Economics	03	12	00	00	00	00	03	12
2.	Personality Development	03	12	00	00	00	00	03	12
3.	Account	03	12	00	00	00	00	03	12
4.	Computer	03	12	00	00	00	00	03	12
5.	Management	03	24	03	72	02	45	08	141
	કુલ :	15	72	03	72	02	45	20	189

(B) વિષય (વિભાગ) વાર અધ્યાપકોની સંખ્યા તથા કાર્યભાર (જો વિષય એક થી વધુ ડિગ્રી પ્રોગ્રામમાં ભણાવવામાં આવતો હોય તો તેવા દરેક ડિગ્રી પ્રોગ્રામમાં તેને સમાવવો.

ક્રમાંક	અધ્યાપકનું નામ તથા નિમણૂંકનો પ્રકાર (કાયમી / કરાર આધારિત)	યુનિ. ની માન્યતાના પત્રની તારીખ અને નંબર (એક–એક નકલ બીડવી)	વર્ષ/ સેમેસ્ટર દીઠ કાર્યભાર (કુલ તાસ)			કુલ તાસ (તાસના કલાકો) (પ્રેકટિકલના 2 કલાકો = એક કલાકનો 1 તાસ)
			પ્રથમ	દ્વિતિય	તૃતીય	
(I) વિષય : (૧) શારિરીક શિક્ષણના વ્યાખ્યાતા :						
(૧)	શ્રી. પરિક્ષિત કે. ઈચ્છાપોરિયા	એસ (૧) /૬૨૩૩ / ૨૦૦૪ તા. ૨૨–૦૭–૨૦૦૪	—	—	—	—
(II) વિષય : (૨) ગ્રંથપાલની માહિતી :						
(૧)	કુ. લતાબેન રામસિંહ પરમાર	એસ–૧ (ઉધના) (કોમ્પ્યુ.)/ ૧૧૨૭૦ તા.૧૪–૧૦–૨૦૦૪	—	—	—	—

ODD SEMESTER

(III) વિષય : Fundamentals of Economics :						
ક્રમાંક	અધ્યાપકનું નામ તથા નિમણૂંકનો પ્રકાર (કાયમી / કરાર આધારિત)	યુનિ. ની માન્યતાના પત્રની તારીખ અને નંબર (એક–એક નકલ બીડવી)	વર્ષ/ સેમેસ્ટર દીઠ કાર્યભાર (કુલ તાસ)			કુલ તાસ (તાસના કલાકો) (પ્રેકટિકલના 2 કલાકો = એક કલાકનો 1 તાસ)
			પ્રથમ	દ્વિતિય	તૃતીય	
(૧)	પ્રા. ઉર્વશી એન. મહીસુરી	એસ–૧ / ૬૦૫૭ / ૨૦૦૯ તા.૨૩–૦૬–૨૦૦૯	૧૨	—	—	૧૨
		કુલ :	૧૨	—	—	૧૨

(IV) વિષય : Financial Accounting :						
ક્રમાંક	અધ્યાપકનું નામ તથા નિમણૂંકનો પ્રકાર (કાયમી / કરાર આધારિત)	યુનિ. ની માન્યતાના પત્રની તારીખ અને નંબર (એક–એક નકલ બીડવી)	વર્ષ/ સેમેસ્ટર દીઠ કાર્યભાર (કુલ તાસ)			કુલ તાસ (તાસના કલાકો) (પ્રેકટિકલના 2 કલાકો = એક કલાકનો 1 તાસ)
			પ્રથમ	દ્વિતિય	તૃતીય	
(૧)	પ્રા. પ્રિતિ વી. પટેલ	એસ(૧)/(માન્યતા–૨૬)/૮૩૫૭ /૨૦૨૦, તા.૨૫/૦૯/૨૦૨૦	૧૨	—	—	૧૨
		કુલ :	૧૨	—	—	—

(V) વિષય : IT Tools for Business :						
ક્રમાંક	અધ્યાપકનું નામ તથા નિમણૂંકનો પ્રકાર (કાયમી / કરાર આધારિત)	યુનિ. ની માન્યતાના પત્રની તારીખ અને નંબર (એક–એક નકલ બીડવી)	વર્ષ/ સેમેસ્ટર દીઠ કાર્યભાર (કુલ તાસ)			કુલ તાસ (તાસના કલાકો) (પ્રેકટિકલના 2 કલાકો = એક કલાકનો 1 તાસ)
			પ્રથમ	દ્વિતિય	તૃતીય	
(૧)	પ્રા. જીગીશા આચાર્ય	વીઝીટીંગ વ્યાખ્યાતા	૧૨	–	–	૧૨
		કુલ :	૧૨	–	–	૧૨

(V) વિષય : Business Communication :

ક્રમાંક	અધ્યાપકનું નામ તથા નિમણૂંકનો પ્રકાર (કાયમી / કરાર આધારિત)	યુનિ. ની માન્યતાના પત્રની તારીખ અને નંબર (એક–એક નકલ બીડવી)	વર્ષ/ સેમેસ્ટર દીઠ કાર્યભાર (કુલ તાસ)			કુલ તાસ (તાસના કલાકો) (પ્રેકટિકલના 2 કલાકો = એક કલાકનો 1 તાસ)
			પ્રથમ	દ્વિતિય	તૃતીય	
(૧)	પ્રા. પલક કંસારા	વીઝીટીંગ વ્યાખ્યાતા	૦૬	–	–	૦૬
(૨)	પ્રા. ટીનાઝ પૂઠાવાલા	વીઝીટીંગ વ્યાખ્યાતા	૦૬	–	–	૦૬
		કુલ :	૧૨	–	–	૧૨

(VI) વિષય : Management :

ક્રમાંક	અધ્યાપકનું નામ તથા નિમણૂંકનો પ્રકાર (કાયમી / કરાર આધારિત)	યુનિ. ની માન્યતાના પત્રની તારીખ અને નંબર (એક–એક નકલ બીડવી)	વર્ષ/ સેમેસ્ટર દીઠ કાર્યભાર (કુલ તાસ)			કુલ તાસ (તાસના કલાકો) (પ્રેકટિકલના 2 કલાકો = એક કલાકનો 1 તાસ)
			પ્રથમ	દ્વિતિય	તૃતીય	
(૧)	ડો. રેઈઝી શેબી. ટેકનાલ	એસ–૧ / ૭૮૦૪ / ૨૦૦૫ તા.૧૧–૦૮–૨૦૦૫	–	૦૬	૧૨	૧૮
(૨)	ડો. હોરમઝ ડી. પટેલ	એસ–૧ / ૮૫૪૧ / ૨૦૦૭ તા.૦૮–૦૮–૨૦૦૭	–	–	૧૮	૧૮
(૩)	ડો. રુદ્રી સી. પુરોહિત	એસ–૧ / ૬૧૩૯ / ૨૦૦૮ તા.૦૯–૦૬–૨૦૦૮	–	૦૬	૧૨	૧૮
(૪)	પ્રા. બેનાઈફર ડી. કુમસીયા	એસ–૧ / ૭૩૨૮ / ૨૦૦૮ તા.૦૯–૦૭–૨૦૦૮	–	૧૨	૦૬	૧૮
(૫)	પ્રા. ઉર્વશી એન. ખીસુરી	એસ–૧ / ૬૦૫૭ / ૨૦૦૯ તા.૨૩–૦૬–૨૦૦૯	૦૬	–	–	૦૬
(૬)	પ્રા. ધ્રિતિ વી. પટેલ	એસ(૧)/(માન્યતા–૨૬)/૮૩૫૭ /૨૦૨૦, તા.૨૫/૦૮/૨૦૨૦	–	૦૬	–	૦૬
(૭)	પ્રા. હિતેશ એસ. પટેલ	એસ(૧)/(માન્યતા–૨૬)/૧૬૬૧૭ /૨૦૨૧, તા.૨૫/૧૦/૨૦૨૧	૦૬	૧૨	–	૧૮
(૮)	પ્રા. ગૌતમ જી. ડોંગા	એસ(૧)/(માન્યતા–૨૬)/૧૬૬૧૭ /૨૦૨૧, તા.૨૫/૧૦/૨૦૨૧	–	૧૮	–	૧૮
(૯)	પ્રા. ટીનાઝ પૂઠાવાલા	વીઝીટીંગ વ્યાખ્યાતા	–	૧૨	–	૧૨
(૧૦)	પ્રા. દીશા પટેલ	વીઝીટીંગ વ્યાખ્યાતા	૧૨	–	–	૧૨
		કુલ :	૨૪	૭૨	૪૮	૧૪૪

EVEN SEMESTER

(III) વિષય : Economics for Managers :						
ક્રમાંક	અધ્યાપકનું નામ તથા નિમણૂંકનો પ્રકાર (કાયમી / કરાર આધારિત)	યુનિ. ની માન્યતાના પત્રની તારીખ અને નંબર (એક–એક નકલ બીડવી)	વર્ષ / સેમેસ્ટર દીઠ કાર્ય ભાર (કુલ તાસ)			કુલ તાસ (તાસના કલાકો) (પ્રેકટિકલના 2 કલાકો = એક કલાકનો 1 તાસ)
			પ્રથમ	દ્વિતિય	ત તી ય	
(૧)	પ્રા. ઉર્વશી એન. મહીસુરી	એસ–૧ / ૬૦૫૭ / ૨૦૦૯ તા.૨૩–૦૬–૨૦૦૯	૧૨	–	–	૧૨
		કુલ :	૧૨	–	–	૧૨

(IV) વિષય : Personality Devlopment :						
ક્રમાંક	અધ્યાપકનું નામ તથા નિમણૂંકનો પ્રકાર (કાયમી / કરાર આધારિત)	યુનિ. ની માન્યતાના પત્રની તારીખ અને નંબર (એક–એક નકલ બીડવી)	વર્ષ / સેમેસ્ટર દીઠ કાર્ય ભાર (કુલ તાસ)			કુલ તાસ (તાસના કલાકો) (પ્રેકટિકલના 2 કલાકો = એક કલાકનો 1 તાસ)
			પ્રથમ	દ્વિતિય	ત તી ય	
(૧)	પ્રા. પલક કંસારા	વીઝીટીંગ વ્યાખ્યાતા	૦૬	–	–	૧૨
(૨)	પ્રા. ટીનાઝ પૂઠાવાલા	વીઝીટીંગ વ્યાખ્યાતા	૦૬	–	–	૧૨
		કુલ :	૧૨	–	–	૧૨

(V) વિષય : Accounting for Managers :						
ક્રમાંક	અધ્યાપકનું નામ તથા નિમણૂંકનો પ્રકાર (કાયમી / કરાર આધારિત)	યુનિ. ની માન્યતાના પત્રની તારીખ અને નંબર (એક–એક નકલ બીડવી)	વર્ષ/ સેમેસ્ટર દીઠ કાર્યભાર (કુલ તાસ)			કુલ તાસ (તાસના કલાકો) (પ્રેકટિકલના 2 કલાકો = એક કલાકનો 1 તાસ)
			પ્રથમ	દ્વિતિય	તૃતીય	
(૧)	પ્રા. પ્રિતિ વી. પટેલ	એસ(૧)/(માન્યતા–૨૬)/૮૩૫૭ /૨૦૨૦, તા.૨૫/૦૯/૨૦૨૦	૧૨	–	–	૧૨
	– કુલ :		૧૨	–	–	૧૨

(VI) વિષય : E - Business :						
ક્રમાંક	અધ્યાપકનું નામ તથા નિમણૂંકનો પ્રકાર (કાયમી / કરાર આધારિત)	યુનિ. ની માન્યતાના પત્રની તારીખ અને નંબર (એક–એક નકલ બીડવી)	વર્ષ/ સેમેસ્ટર દીઠ કાર્યભાર (કુલ તાસ)			કુલ તાસ (તાસના કલાકો) (પ્રેકટિકલના 2 કલાકો = એક કલાકનો 1 તાસ)
			પ્રથમ	દ્વિતિય	તૃતીય	
(૧)	પ્રા. જીગીશા આચાર્ય	વીઝીટીંગ વ્યાખ્યાતા	૧૨	–	–	૧૨
		કુલ :	૧૨	–	–	૧૨

(VII) વિષય : Management :						
ક્રમાંક	અધ્યાપકનું નામ તથા નિમણૂંકનો પ્રકાર (કાયમી / કરાર આધારિત)	યુનિ. ની માન્યતાના પત્રની તારીખ અને નંબર (એક–એક નકલ બીડવી)	વર્ષ/ સેમેસ્ટર દીઠ કાર્યભાર (કુલ તાસ)			કુલ તાસ (તાસના કલાકો) (પ્રેકટિકલના 2 કલાકો = એક કલાકનો 1 તાસ)
			પ્રથમ	દ્વિતિય	તૃતીય	
(૧)	ડો. ડેઈઝી શેબી. ટેકનાલ	એસ–૧ / ૭૮૦૪ / ૨૦૦૫ તા.૧૧–૦૮–૨૦૦૫	—	–	૧૮	૧૮
(૨)	ડો. હોરમઝ ડી. પટેલ	એસ–૧ / ૮૫૪૧ / ૨૦૦૭ તા.૦૮–૦૮–૨૦૦૭	-	૦૯	૦૯	૧૮
(૩)	ડો. રૂદ્રી સી. પુરોહિત	એસ–૧ / ૬૧૩૯ / ૨૦૦૮ તા.૦૯–૦૬–૨૦૦૮	-	૦૯	૦૯	૧૮
(૪)	પ્રા.. બેનાઈફર ડી. કુમસીયા	એસ–૧ / ૭૩૨૮ / ૨૦૦૮ તા.૦૯–૦૭–૨૦૦૮	-	૦૯	૦૯	૧૮
(૫)	પ્રા. ઉર્વશી એન. મહીસુરી	એસ–૧ / ૬૦૫૭ / ૨૦૦૯ તા.૨૩–૦૬–૨૦૦૯	૦૬	-	-	૦૬
(૬)	પ્રા. પ્રિતિ વી. પટેલ	એસ(૧)/(માન્યતા–૨૬)/૮૩૫૭ /૨૦૨૦, તા.૨૫/૦૯/૨૦૨૦	-	૦૬	-	૦૬
(૭)	પ્રા. હિતેશ એસ. પટેલ	એસ(૧)/(માન્યતા–૨૬)/૧૬૬૧૭ /૨૦૨૧, તા.૨૫/૧૦/૨૦૨૧	૦૬	૧૨	-	૧૮
(૮)	પ્રા. ગૌતમ જી. ડોંગા	એસ(૧)/(માન્યતા–૨૬)/૧૬૬૧૭ /૨૦૨૧, તા.૨૫/૧૦/૨૦૨૧	–	૧૮	-	૧૮
(૮)	પ્રા. ટીનાઝ પૂઠાવાલા	વીઝીટીંગ વ્યાખ્યાતા	૦૬	૦૩		૦૯
(૯)	પ્રા. દીશા પટેલ	વીઝીટીંગ વ્યાખ્યાતા	૦૬	૦૬		૧૨
		કુલ:	૨૪	૭૨	૪૫	૧૪૧

(C) આ રિગ્રી પ્રોગ્રામનો કુલ કાર્યભાર (તમામ વિષયો સાથે) અને અધ્યાપકોની નિમણૂંકની માહિતી (શા. શિક્ષણના વ્યાખ્યાતા તથા ગ્રંથાલય સહિત)

ODD SEMESTER

ક્રમ	વિષયનું નામ	જરૂરી અધ્યાપકોની સંખ્યા	યુનિવર્સિટી એપ્રુવ્ડ શિક્ષકોની સંખ્યા	ખૂટતા શિક્ષકો
1	Physical Education	01	01	00
2	Library	01	01	00
3	Economics	0.67	0.67	00
4	Computer Application	0.67	0.67	00
5	Accountancy	0.67	0.67	00
6	Business Communication	0.67	0.67	00
6	Management	8	6.67	-1.33
	Total :	12.68	11.35	-1.33

આ ડિગ્રી પ્રોગ્રામ માટે

(i) કાયમી જરૂરી અધ્યાપકોની કુલ સંખ્યા (તમામ વિષયો મળીને) : **12.68**

(ii) યુનિવર્સિટી માન્ય સંપૂર્ણ લાયકાત ધરાવતા (Ph.D. / NET / SLET ની શરત પૂર્ણ થતી હોય તેવા) કુલ કાયમી અધ્યાપકોની સંખ્યા : **11.35**

(iii) કાયમી નિમણૂકની ટકાવારી 89.58 % (iv) ઘટતા કાયમી અધ્યાપકોની ટકાવારી : 10.42 %

EVEN SEMESTER

ક્રમ	વિષયનું નામ	જરૂરી અધ્યાપકોની સંખ્યા	યુનિવર્સિટી એપ્રૂવ્ડ શિક્ષકોની સંખ્યા	ખૂટતા શિક્ષકો
1	Physical Education	01	01	00
2	Library	01	01	00
3	Economics	0.67	0.67	00
4	Statistics	0.67	0.67	00
5	Computer Application	0.67	0.67	00
6	Accountancy	0.67	0.67	00
7	Management	7.8	6.7	-1.1
		12.48	11.38	-1.1

આ ડિગ્રી પ્રોગ્રામ માટે

(i) કાયમી જરૂરી અધ્યાપકોની કુલ સંખ્યા (તમામ વિષયો મળીને) : **12.48**

(ii) યુનિવર્સિટી માન્ય સંપૂર્ણ લાયકાત ધરાવતા (Ph.D. / NET / SLET ની શરત પૂર્ણ થતી હોય તેવા) કુલ કાયમી અધ્યાપકોની સંખ્યા : **11.38**

(iii) કાયમી નિમણૂકની ટકાવારી 91.18 % (iv) ઘટતા કાયમી અધ્યાપકોની ટકાવારી : 8.82 %

સંસ્થામાં ચાલતા (અભ્યાસક્રમ વાઈઝ અલગ-અલગ માહિતી મોકલવી)	જરૂરી અધ્યાપકોની સંખ્યા	યુનિવર્સિટી માન્યતા પ્રાપ્ત પૂરા સમયના કાયમી અધ્યાપકોની સંખ્યા	એડહોક અધ્યાપકોની સંખ્યા	વીઝીટીંગ અધ્યાપકો
બી.બી.એ.	૧૨.૪૮	૧૧.૩૮	૦૦	૦૪

(8) આચાર્યનું નામ : ડૉ. મેહૂલકુમાર પી. દેસાઇ (યુનિ.નિમણૂંક માન્યતા પત્ર ક્ર. એસ(૧)/(માન્યતા-૨૬,૨૭)/૫૪૯૯/૨૦૧૮, તા.૦૩-૦૪-૨૦૧૮ (પત્રની નકલ બીડેલ છે.)

(9) શૈક્ષણિક તથા વહીવટી સ્ટાફને ચૂકવાતા પગાર સંબંધિત માહિતી :

(i) પગાર ધોરણ : પાંચમુ / છઠ્ઠુ પગાર પંચ : છઠ્ઠુ પગાર પંચ આપવામાં આવે છે.

(ii) મોંઘવારી ભથ્થું% : ૧૦૦% (iii) ઘરભાડા ભથ્થું%: ૨૦% (iv) (મોં.ભ+ઘરભાડા ભથ્થું%: ૧૨૦%

(v) ગ્રાન્ટ ઇન એઇડ્ કોલેજમાં ચૂકવાતાં (DA + HRA) ની ટકાવારી (%) ૧૮૯+૨૦=૨૦૯%

(vi) રેશિયો : (DA + HRA) : i.e. ((iv) + (v)) : ૫૭.૪૨%

(10) ૨૫ કે તેથી વધુ કોલેજોએ ભાગ લીધો હોય તેવી યુનિવર્સિટી દ્વારા આયોજિત રમતગમતની હરિફાઇઓમાં ભાગ લેવાની માહિતી

(i) કોલેજોએ ભાગ લીધેલ હોઇ તેવી યુનિવર્સિટી આયોજિત રમતગમતની હરિફાઇઓની સંખ્યા : ૨૭

(ii) આ કોલેજોનાં વિદ્યાર્થીઓએ ભાગ લીધો હોય તેવી હરિફાઇઓની સંખ્યા : ૧૫

(Please Provide on a Separate Sheet the list of events in which the college took Part)

(11) ૨૫ કે તેથી વધુ કોલેજોએ ભાગ લીધો હોય તેવી યુવક મહોત્સવની હરિફાઇમાં ભાગ લીધો હોય તેની માહિતી.

(i) યુનિવર્સિટી દ્વારા આયોજિત હરિફાઇઓની સંખ્યા : ૧૪

(ii) આ કોલેજે ભાગ લીધો હોય તેવી હરિફાઇની સંખ્યા : ૦૬

(આ કોલેજે ભાગ લીધેલ હોય તેવી હરિફાઇની યાદી અલગથી બિડવી)

(12) વહીવટી સ્ટાફ સંબંધિત માહિતી (પ્રયોગશાળા સ્ટાફ સહિત)

મુદ્દો	નિમાયેલ / - જરૂરી
(i) ઓફિસ સુપ્રિન્ટન્ડન્ટની સંખ્યા :	૦૧ / ૦૧
(ii) હેડ ક્લાર્કની સંખ્યા :	૦૧ / ૦૧
(iii) હિસાબનીશ (એકાઉન્ટન્ટ) સંખ્યા :	૦૧ / ૦૧
(iv) સિનિયર ક્લાર્કની સંખ્યા : -	૦૨ / ૦૩
(v) જુનિયર ક્લાર્કની સંખ્યા :	૦૪ / ૦૫
(vi) સેવકોની સંખ્યા :	૧૨ / ૧૩
(vii) કોમ્પ્યુટર લેબ સ્ટાફ :	૦૩ / ૦૩
(viii) સુપરવાઇઝર :	૦૧ / ૦૦
કુલ :	૨૫ / ૨૭
ટકાવારી :	૯૨.૫૯%

(13) યુનિવર્સિટીને જોડાણની ફી તથા અન્ય ફી ચૂકવ્યા અંગેની માહિતી

(i) આ રિગ્રી પ્રોગ્રામની કુલ જોડાણ અરજી ફી

(a) રીસીપ્ટ નંબર : ૧૯૮૧૨ તથા તારીખ : ૨૭-૦૯-૨૦૨૧
(બી.બી.એ. પ્રોસેસીંગ ફી રૂા.૨૦,૦૦૦/-)

(ii) વિદ્યાર્થી દીઠ જોડાણ ફી :

(a) વિદ્યાર્થીઓની સંખ્યા: ૬૦૧ (b) વિદ્યાર્થી દીઠ રકમ : રૂા. ૧૩૨૦/-
(b) કુલ રકમ : રૂા.૭,૯૩,૩૨૦/-

(iii) યુનિવર્સિટી કેમ્પસ ડેવલોપમેન્ટ ફી :

(a) વિદ્યાર્થીઓની સંખ્યા: ૬૦૧ (b) વિદ્યાર્થી દીઠ રકમ : રૂા. ૫૦/-
(b) કુલ રકમ : રૂા.૩૦,૦૫૦/-

(iv) સ્પોર્ટસ ડેવલોપમેન્ટ ફી :

(a) વિદ્યાર્થીઓની સંખ્યા: ૬૦૧ (b) વિદ્યાર્થી દીઠ રકમ : રૂા. ૨૦/-
(b) કુલ રકમ : રૂા.૧૨,૦૨૦/-

(v) યુનિવર્સિટી સ્પોર્ટસ એન્ડ કલ્ચરલ એકટીવીટી ફી :

(a) વિદ્યાર્થીઓની સંખ્યા: ૬૦૧ (b) વિદ્યાર્થી દીઠ રકમ : રૂા. ૨૦/-
(b) કુલ રકમ : રૂા.૧૨,૦૨૦/-

(ઉપર મુજબ (i to v) તમામ રીસીપ્ટની એક નકલ બિડેલ છે.)

(14) બોનસ / પેનલ્ટી સંબધિત માહિતી :

(i)	સ્ટાફરૂમની સાથે વોશરૂમની વ્યવસ્થા :	છે / નથી : છે
(ii)	સ્ટાફરૂમ / કેમ્પસમાં વાઇફાઇની વ્યવસ્થા :	છે / નથી : છે
(iii)	વિદ્યાર્થીનીઓ માટે કોમનરૂમની વ્યવસ્થા :	છે / નથી : છે
(iv)	ગ્રંથાલયમાં અલગ વાંચન માટેનો રૂમ :	છે / નથી : છે
	ગ્રંથાલયમાં ઉપલબ્ધ પુસ્તકોની સંખ્યા :	૩૮૩૩
(v)	રમત ગમતનું મેદાન :	છે / નથી : છે
(vi)	પ્રયોગશાળામાં જરૂર મુજબના સાધનોની ઉપલબ્ધી: (ઉપલબ્ધ સાધનોની યાદી પ્રયોગશાળા માટે બિડવી)	છે / નથી : છે
(vii)	કોલેજ જે મકાન/કેમ્પસમાં ચાલે છે તેમા શાળા કે આ યુનિવર્સિટી સાથે સંલગ્ન નહી હોય તેવી સંસ્થા ચાલે છે કે કેમ? (જો જવાબ 'હા' હોય તો પેરા - ૧૫ માં અન્ય અવલોકનોમાં વિગતો આપવી.)	હા / ના : ના

(viii)	સેવાપોથીમાં નિયમિત નોંધ કરવામાં આવે છે. અને 0.69 (A & B) ની જોગવાઇઓનું પાલન થાય છે.	હા / ના : હા
(ix)	સેમિનાર / કોન્ફરન્સ માટે ડ્યુટી લીવ આપવામાં આવે છે?	હા / ના : હા
(x)	યુનિવર્સિટીના કામ અર્થે ડ્યુટી લીવ આપવામાં આવે છે?	હા / ના : હા
(xi)	મેટરનીટી / પેટરનીટી લીવ આપવામાં આવે છે?	હા / ના : હા
(xii)	એનરોલમેન્ટની કાર્યવાહી પૂર્ણ થયેથી વિદ્યાર્થીઓની ઓરીજનલ માર્કશીટ તથા સર્ટીફીકેટ પરત આપવામાં આવે છે.	હા / ના : હા
(xiii)	એન્ટી રેગીંગ સમિતિ રચાયેલ છે?	હા / ના : હા
(xiv)	જાતીય સતામણી રોકવા માટે સેલની રચના કરવામાં આવી છે.	હા / ના : હા
(xv)	યુનિવર્સિટીએ નિયત કર્યા સિવાયની અન્ય ફી લેવામાં આવે છે?	હા / ના : ના
(xvi)	વિદ્યાર્થીઓને પ્રોસ્પેક્ટર્સ આપવામાં આવે છે?	હા
(xvii)	પ્રોસ્પેક્ટર્સની કિંમત જણાવો. (ઓનલાઈન હોવાથી ફ્રી છે)	------
(xviii)	વિદ્યાર્થી સંઘ પ્રતિનિધિ (SRC) ના હિસાબો ઓડિટ થયેલ છે કે નહી?	હા / ના : હા
(xix)	ગત વર્ષે જોડાણ માટે યુનિવર્સિટી દ્વારા જણાવેલ શરતોની સંખ્યા અને આ શરતો પૈકી પરિપાલન થયલ શરતોની સંખ્યા (પુરાવાનું બિડાણ જોડવું)	૦૨ ૦૧
(xx)	AAA નું ઓડિટ થયેલ છે?	હા / ના : ના
(xxi)	કન્યા છાત્રાલય છે કે નહી?	હા / ના : ના
(xxii)	કુમાર છાત્રાલય છે કે નહી?	હા / ના : ના
(xxiii)	ફાયર સેફટી માટે જરૂરી માત્રમાં સાધનસામગ્રી, યંત્રસામગ્રી અને ઉપકરણો ઉપલબ્ધ છે કે નહી? (N.O.C ની નકલ બિડેલ છે)	હા / ના : હા

(15) બોનસ / પેનલ્ટી પોઈન્ટ મળી શકે તેના અન્ય મુદ્દાઓ / અવલોકનો :

(ઉ.દા.તરીકે (૧) કોલેજ જે મકાન/કિમ્પસમાં ચાલે છે તેમા શાળા કે આ યુનિવર્સિટી સાથે સંલગ્ન નહી હોય તેવી સંસ્થા ચાલે છે કે કેમ તેની માહિતી (૨) વિદ્યાર્થી / સ્ટાફ માટે ગ્રંથાલય / પ્રયોગશાળા / કેમ્પસ / પી.એફ. વગેરેમાં વિદ્યાર્થીઓને મળવી જોઈતી સુવિધાનો અભાવ અથવા વધારાની સુવિધા વગેરે)

અવલોકનો :-

(૧) કોલેજમાં વખતોવખત CAS નો લાભ આપવામાં આવે છે અને કોલેજની IQAC કાર્યરત છે.

(૨) કોલેજ દ્વારા N. J. India Invest Pvt. Ltd. સાથે MOU કરી વિના મૂલ્યે BCA ના વિધાર્થીઓને STEP (Skill and Technology Enhancement Programme) દ્વારા Industry Training આપવામાં આવે છે.

(૩) કોલેજના બી.કોમ અને બીબીએના વિધાર્થીઓ માટે N. J. India Invest Pvt. Ltd. સાથે મળી FLAP (Financial Literacy Awareness Programme) ઈ - કોર્ષ કરાવવામાં આવે છે.

(૪) N.C.C (National Cadet Corps) ના યુનિટ માટે ની કાર્યવાહી કરવી જોઈએ.

(16) સદર અભ્યાસક્રમનું રાજ્ય સરકારના શિક્ષણ વિભાગ, ગાંધીનગર તરફથી પ્રસિધ્ધ થયેલ છેલ્લાંમાં છેલ્લા જાહેરનામાની નકલ આપવી. (નકલ બીડેલ છે.)

આથી અમો પ્રમાણિત કરીએ છીએ કે ઉપર જણાવેલ માહિતી અમારી જાણ મુજબ અને ઉપલબ્ધ આધારો મુજબ સાચી અને ખરી છે.

B.K. Patel

Principal
UCCC & SPBCBA & SDHG College of BCA & IT
(Udhna Academy Education Trust)
(Self Financed)
આચાર્યની સહી
(નામ તથા સિક્કો)

PRESIDENT
Udhna Academy Education Trust
Udhna, Surat
સંચાલક મંડળના પ્રમુખની સહી
(નામ અને સિક્કો)

અમો, નીચે મુજબના સમિતિના સભ્યોએ ઉપરોક્ત માહિતીની ચકાસણી કરી છે અને ઉપલબ્ધ આધારો મુજબ તે સાચી અને ખરી છે. ઉપરોક્ત માહિતી અને અવલોકનોના આધારે અમો સદર રિગ્રી પ્રોગ્રામ માટે સંસ્થાની જોડાણની અરજી ગ્રાહ્ય રાખી નીચેના સમયગાળા માટે નવું / ચાલુ / કાયમી જોડાણ આપવા ભલામણ કરીએ છીએ.

સમય ગાળો : ૧ વર્ષ

શરતો :-

(૧) વિધાર્થીની સંખ્યા અને સમયની માંગને ધ્યાને લઈ જરૂરી E – Books ની ખરીદી કરવી.

(૨) યુનિવર્સિટીના ધારાધોરણો મુજબ વિઝીટીંગ ફેકલ્ટીને મહેનતાણું ચુકવવું.

(૩) યુનિવર્સિટીના ઓર્ડિનન્સ 69(A) અને 69(B) નું પાલન કરવામાં આવે

(૪) યુ.જી.સી., યુનિવર્સિટી અને સરકારના વખતો વખતના નિયમ મુજબ D.A. તેમજ અન્ય ભથ્થા ચૂકવવામાં આવે.

(૫) જરૂરીયાત મુજબ જે તે ફેકલ્ટી અને વિષયમાં અધ્યાપકોની નિમણુંક કરવી.

ક્રમ	નામ	સહિ
૧	આ.ડો. રેણુકા ગર્ગ	
૨	ડો. રૂસ્તમ ડી. મોરેના	
૩	શ્રી વિરેન કે. મહિડા	
૪	શ્રી નવનીત ડી. સેલર	
૫	ડો. દિવ્યેશ. આર. મિસ્ત્રી	
૬	ડો. ફાલ્ગુની એમ. ઠક્કર	
૭	ડો. સીમા ઓ. દેસાઈ	
૮	શ્રીમતી સ્મૃતિ પી. દેસાઈ	
૯	ડો.અદિતી એચ. બુટાણી	
૧૦	ડો. ધવલ પી. મહેતા	
૧૧	ડો.હીનાબેન એસ. ઓઝા	
૧૨	ડો.આશિષ બી. નાયક	

વીર નર્મદ દક્ષિણ ગુજરાત યુનિવર્સિટી,

ઉધના-મગદલ્લા રોડ, વેસુ, સુરત - ૩૯૫ ૦૦૭.

<u>કોલેજોએ આપવાની અને સ્થાનિક તપાસ સમિતિએ ચકાસવાની માહિતી માટેનું નિયત પત્રક દરેક ડીગ્રી પ્રોગ્રામ માટે અલગથી આ ફોર્મ ભરવું</u>

(૧) કોલેજનું નામ અને સરનામું : ઉધના સીટીઝન કોમર્સ કોલેજ એન્ડ એસ.પી.બી. કોલેજ ઓફ બીઝનેસ એડમીનીસ્ટ્રેશન એન્ડ શ્રીમતી દિવાળીબેન હરજીભાઇ ગોંડલીયા કોલેજ ઓફ બી.સી.એ. એન્ડ આઈ.ટી. (સેલ્ફ ફાઇનાન્સડ)
(ઉધના એકેડેમી એજ્યુકેશન ટ્રસ્ટ સંચાલિત)
૨૧૪, રણછોડનગર, સ્વામી નારાયણ મંદિરની સામે, સુરત-નવસારી રોડ, ઉધના, સુરત _ ૩૯૪૨૧૦

(૨) ડિગ્રી-પ્રોગ્રામનું નામ : બી.સી.એ.(કોમ્પ્યુટર સાયન્સ અને આઇ.ટી. ફેકલ્ટી)

(૩) ડિગ્રી-પ્રોગ્રામમાં વિકલ્પોના (Specialization) નામ : —

(૪) વર્ગદીઠ સંખ્યા (<60, >100) : વર્ગદીઠ - ૮૫ વિદ્યાર્થી

(૫) વર્ગોની સંખ્યા : F.Y. <u>07</u>, S.Y. <u>07</u>, T.Y. <u>02</u>

(૬) કુલ વિદ્યાર્થીઓની સંખ્યા : (Odd Sem.) F.Y. 592, S.Y. 216, T.Y.192 = Total: 1000
(EvenSem.) F.Y. 592, S.Y. 216, T.Y.192 = Total: 1000

(૭) શૈક્ષણિક સ્ટાફ સંબધિત માહિતી : (શા.શિક્ષણના વ્યાખ્યાતા અને ગ્રંથપાલ સહિત)

(A) વર્ગોની સંખ્યા તથા વિષયવાર કાર્યભાર

Sr. No	Subject	F.Y.		S.Y.		T.Y.		TOTAL	
		TOTAL CLASS	TOTAL PERIOD	TOTAL CLASS	TOTAL PERIOD	TOTAL CLASS	TOTAL PERIOD	TOTAL CLASS	TOTAL PERIOD
1	Communication Skills(101)	7	14	-	-	-	-	7	14
2	Mathematics(102)	7	21	-	-	-	-	7	21
3	Introduction to Computers (103)	7	28	-	-	-	-	7	28

4	Computer Prog. and Prog. Methodology (104)	7	28	-	-	-	-	7	28
5	Data manipulation and Analysis (105)	7	28	-	-	-	-	7	28
6	Practical(106)	7	84	-	-	-	-	7	84
7	Intro. To Internet & HTML (201)	7	14	-	-	-	-	7	14
8	Emerging Trends & Intro. Technology (202)	7	21	-	-	-	-	7	21
9	Operating System – 1 (203)	7	28	-	-	-	-	7	28
10	Programming Skills (204)	7	28	-	-	-	-	7	28
11	Concept of Relational Database Management Systems (205)	7	28	-	-	-	-	7	28
12	Practical(206)	7	84	-	-	-	-	7	84
13	Statistical Methods(301)	-	-	7	14	-	-	7	14
14	Software Engineering-I(302)	-	-	7	21	-	-	7	21
15	Database handling using python (303)	-	-	7	28	-	-	7	28
16	Oops and Data Structure (304)	-	-	7	28	-	-	7	28
17	Web Designing - 1.(305-1)	-	-	2	8	-	-	2	8
18	Mobile Application Development - 1.(305-2)	-	-	5	20	-	-	5	20
19	Practical(306)	-	-	7	84	-	-	7	84
20	Information System(401)	-	-	7	14	-	-	7	14
21	Internet of Things (IOT) (402)	-	-	7	21	-	-	7	21
22	Java Programming (403)	-	-	7	28	-	-	7	28
23	. Net Programming (404)	-	-	7	28	-	-	7	28
24	Web Designing - 2.(405-1)	-	-	2	8	-	-	2	8
25	Mobile Application Development – 2 (405-2)	-	-	5	20	-	-	5	20
26	Practical(406)	-	-	7	84	-	-	7	84
27	PHP & MYSQL(501)	-	-	-	-	2	8	2	8
28	Unix & Shell Prog.(502)	-	-	-	-	2	8	2	8
29	Network Tech.(503)	-	-	-	-	2	6	2	6
30	Operating System-II(504)	-	-	-	-	2	4	2	4
31	ASP.NET(505)	-	-	-	-	2	8	2	8

32	Practical(506)	-	-	-	-	2	24	2	24
33	Computer Graphics(601)	-	-	-	-	2	8	2	8
34	E-Commerce & Cyber Security(602)	-	-	-	-	2	6	2	6
35	Project(603)	-	-	-	-	2	42	2	42
36	Seminar(604)	-	-	-	-	2	4	2	4
TOTAL		84	406	84	406	20	118	188	930

(B) વિષય (વિભાગ) વાર અધ્યાપકોની સંખ્યા તથા કાર્યભાર (જો વિષય એક થી વધુ ડિગ્રી પ્રોગ્રામમાં ભણાવવામાં આવતો હોય તો તેવા દરેક ડિગ્રી પ્રોગ્રામમાં તેને સમાવવો.

6.(B) Computation of Subject-Wise Work-load of Teachers including Ad-hoc or Contract Base :

ક્રમાંક	અધ્યાપકનું નામ તથા નિમણૂંકનો પ્રકાર (કાયમી / કરાર આધારિત)	યુનિ. ની માન્યતાના પત્રની તારીખ અને નંબર (એક–એક નકલ બીડવી)	વર્ષ/ સેમેસ્ટર દીઠ કાર્યભાર (કુલ તાસ)			કુલ તાસ (તાસના કલાકો) (પ્રેકટિકલના 2 કલાકો = એક કલાકનો 1 તાસ)
			પ્રથમ	દ્વિતિય	તૃતીય	
	(1) વિષય : (૧) શારિરીક શિક્ષણના વ્યાખ્યાતા :					
(૧)	શ્રી. પરિક્ષિત કે. ઈચ્છાપોરિયા	એસ (૧) /૬૨૩૩/ ૨૦૦૪ તા. ૨૨–૦૭–૨૦૦૪	—	—	—	—
	(2) વિષય : (૨) ગ્રંથપાલની માહિતી :					
(૧)	કુ. લતાબેન રામસિંહ પરમાર	એસ–૧ (ઉધના) (કોમ્પ્યુ.)/ ૧૧૨૭૦ તા.૧૪–૧૦–૨૦૦૪	—	—	—	—

(3) વિષય : *Communication Skills(101)*						
ક્રમાંક	અધ્યાપકનું નામ તથા નિમણૂંકનો પ્રકાર (કાયમી / કરાર આધારિત)	યુનિ. ની માન્યતાના પત્રની તારીખ અને નંબર (એક–એક નકલ બીડવી)	વર્ષ/ સેમેસ્ટર દીઠ કાર્યભાર (કુલ તાસ)			કુલ તાસ (તાસના કલાકો) (પ્રેકટિકલના 2 કલાકો = એક કલાકનો 1 તાસ
			પ્રથમ	દ્વિતિય	તૃતીય	
(૧)	પ્રા. પલક કંચારા	એડહોક લેકચરર	૧૪	—	—	૧૪
		કુલ :	૧૪	—	—	૧૪

(4) વિષય : *Mathematics (102)*						
ક્રમાંક	અધ્યાપકનું નામ તથા નિમણૂંકનો પ્રકાર (કાયમી / કરાર આધારિત)	યુનિ. ની માન્યતાના પત્રની તારીખ અને નંબર (એક–એક નકલ બીડવી)	વર્ષ/ સેમેસ્ટર દીઠ કાર્યભાર (કુલ તાસ)			કુલ તાસ (તાસના કલાકો) (પ્રેક્ટીકલના 2 કલાકો = એક કલાકનો 1 તાસ)
			પ્રથમ	દ્વિતિય	તૃતીય	
(૧)	પ્રા. ઝુબેર પટેલ	એડહોક લેકચરર	૨૧	—	—	૨૧
		કુલ :	૨૧	—	—	૨૧

	(5) વિષય : *Introduction to Computers (103)*						
ક્રમાંક	અધ્યાપકનું નામ તથા નિમણૂંકનો પ્રકાર (કાયમી / કરાર આધારિત)	યુનિ. ની માન્યતાના પત્રની તારીખ અને નંબર (એક–એક નકલ બીડવી)	વર્ષ/ સેમેસ્ટર દીઠ કાર્યભાર (કુલ તાસ)				કુલ તાસ (તાસના કલાકો) (પ્રેક્ટીકલના 2 કલાકો = એક કલાકનો 1 તાસ
			પ્રથમ		દ્વિતિય	તૃતીય	
			થીયરી	પ્રેક્ટીકલ			
(૧)	ડો.મનીષ એમ. કાયસ્થ	એસ–૧ / ૪૫૫૮ / ૨૦૦૮ તા.૦૯–૦૫–૨૦૦૮	૦૨	–	–	–	૦૨
(૨)	પ્રા. સમીક્ષા એચ. ઝવેરી	એસ–૧ / ૫૬૯૬ / ૨૦૦૭ તા.૦૭–૦૬–૨૦૦૭	૦૨	–	–	–	૦૨
(૩)	ડો. અનિલ કે. ભરોડીયા	એસ–૧ / (માન્યતા–૧૨૮) /૭૮૩૧ / ૨૦૧૦ તા.૨૭–૦૭–૨૦૧૦	૦૪	–	–	–	૦૪
(૪)	પ્રા. નિશા જી. ગેવાત	એસ–૧ / (માન્યતા–૧૨૮) /૭૮૩૧ / ૨૦૧૦ તા.૨૭–૦૭–૨૦૧૦	૦૨	–	–	–	૦૨
(૫)	ડો. બ્રિજેશ ડી. મહેતા	એસ–૧ / (માન્યતા–૨૬) /૧૭૨૭૦ / ૨૦૨૧ તા.૦૨–૧૧–૨૦૨૧	૦૪	–	–	–	૦૪
(૬)	પ્રા. રોનક વાડીવાલા	એડહોક લેકચરર	૦૧	–	–	–	૦૧
(૭)	પ્રા. રશ્મિ પટેલ	એડહોક લેકચરર	૦૨	–	–	–	૦૨
(૮)	પ્રા. ખ્યાતિ સોલંકી	એડહોક લેકચરર	૦૫	–	–	–	૦૫
(૯)	પ્રા. જિગિશા આચાર્ય	એડહોક લેકચરર	૦૬	–	–	–	૦૬
		કુલ:	૨૮	–	–	–	૨૮

	(6) વિષય : *Computer Programming & Programming Methodology(104)*						
ક્રમાંક	અધ્યાપકનું નામ તથા નિમણૂંકનો પ્રકાર (કાયમી / કરાર આધારિત)	યુનિ. ની માન્યતાના પત્રની તારીખ અને નંબર (એક–એક નકલ બીડવી)	વર્ષ / સેમેસ્ટર દીઠ કાર્ય ભાર (કુલ તાસ)				કુલ તાસ (તાસના કલાકો) (પ્રેકટિકલના 2 કલાકો = એક કલાકનો 1 તાસ)
			પ્રથમ		દ્વિતિય	તૃતીય	
			થીયરી	પ્રેક્ટીકલ			
(૧)	ડો. તેજસકુમાર આર. વડિયળી	એસ–૧ (ઉધના) (ક્રોમ્પ્યુ.)/ ૧૧૨૭૨ તા.૧૪–૧૦–૨૦૦૨	૦૪	૦૫	–	–	૦૯
(૨)	પ્રા. જીનલ વી. પુરોહિત	એસ–૧ / ૮૫૧૭ / ૨૦૦૮ તા.૦૭–૦૮–૨૦૦૮	૦૨	–	–	–	૦૨
(૩)	પ્રા. ચિરાગ સી. પટેલ	એસ–૧ / (માન્યતા–૧૨૮) /૭૭૪૩ / ૨૦૧૦ તા.૧૫–૦૪–૨૦૧૦	૦૪	૦૨	–	–	૦૬
(૪)	ડો. અનિલ કે. ભરોડીયા	એસ–૧ / (માન્યતા–૧૨૮) /૭૮૩૧ / ૨૦૧૦ તા.૨૭–૦૭–૨૦૧૦	૦૫	૦૯	–	–	૧૪
(૫)	પ્રા. રોનક એન. શાહ	એસ–૧ / (માન્યતા–૨૬) /૧૦૪૦૭ / ૨૦૨૦ તા.૦૬–૧૧–૨૦૨૦	૦૪	૦૪	–	–	૦૮
(૬)	ડો. બ્રિજેશ ડી. મહેતા	એસ–૧ / (માન્યતા–૨૬) /૧૭૨૭૦ / ૨૦૨૧ તા.૦૨–૧૧–૨૦૨૧	૦૪	૧૦	–	–	૧૪
(૭)	પ્રા. રોનક વાડીવાલા	એડહોક લેકચરર	–	૦૨	–	–	૦૨
(૮)	પ્રા. આરતી પટેલ	એડહોક લેકચરર	૦૪	૦૬	–	–	૧૦
(૯)	પ્રા. જિગિશા આચાર્ય	એડહોક લેકચરર	૦૧	૦૪	–	–	૦૫
		કુલ:	૨૮	૪૨	–	–	૭૦

	(7) વિષય : *Data manipulation and Alalysis (105)*						
ક્રમાંક	અધ્યાપકનું નામ તથા નિમણૂંકનો પ્રકાર (કાયમી / કરાર આધારિત)	યુનિ. ની માન્યતાના પત્રની તારીખ અને નંબર (એક–એક નકલ બીડવી)	વર્ષ/ સેમેસ્ટર દીઠ કાર્યભાર (કુલ તાસ)				કુલ તાસ (તાસના કલાકો) (પ્રેકટિકલના 2 કલાકો = એક કલાકનો 1 તાસ)
			પ્રથમ		દ્વિતિય	તૃતીય	
			થીયરી	પ્રેક્ટીકલ			
(૧)	ડો. તેજસકુમાર આર. ધડિયાળી	એસ–૧ (ઉધના) (કોમ્પ્યુ.)/ ૧૧૨૭૨ તા.૧૪–૧૦–૨૦૦૨	–	૦૪	–	–	૦૪
(૨)	પ્રા. સમીક્ષા એચ. ઝવેરી	એસ–૧ / ૫૬૯૬ / ૨૦૦૭ તા.૦૭–૦૬–૨૦૦૭	૦૨	૦૩	–	–	૦૫
(૩)	ડો. દિવ્યા આર. જરીવાલા	એસ–૧ / (માન્યતા–૧૨૮) /૭૬૦૭ / ૨૦૧૧ તા.૨૦–૦૭–૨૦૧૧	૦૪	૦૬	–	–	૧૦
(૪)	પ્રા. દર્શન એમ. મહેતા	એસ–૧ / (માન્યતા–૧૨૮) /૭૬૦૭ / ૨૦૧૧ તા.૨૦–૦૭–૨૦૧૧	૦૪	૦૬	–	–	૧૦
(૫)	પ્રા. રોનક વાડીવાલા	એડહોક લેકચરર	૦૬	૦૯	–	–	૧૫
(૬)	પ્રા. રશ્મિ પટેલ	એડહોક લેકચરર	૦૮	૦૮	–	–	૧૬
(૭)	પ્રા. કલ્યાણી પાટીલ	એડહોક લેકચરર	૦૪	૦૬	–	–	૧૦
કુલ:			૨૮	૪૨	–	–	૭૦

	(8) વિષય : *Introduction to Internet & HTML (201)*					
ક્રમાંક	અધ્યાપકનું નામ તથા નિમણૂંકનો પ્રકાર (કાયમી / કરાર આધારિત)	યુનિ. ની માન્યતાના પત્રની તારીખ અને નંબર (એક–એક નકલ બીડવી)	વર્ષ/ સેમેસ્ટર દીઠ કાર્યભાર (કુલ તાસ)			કુલ તાસ (તાસના કલાકો) (પ્રેકટિકલના 2 કલાકો = એક કલાકનો 1 તાસ)
			પ્રથમ	દ્વિતિય	તૃતીય	
(૧)	Mr. A	એડહોક લેકચરર	–	૦૪	–	૦૪
(૨)	Mr. B	એડહોક લેકચરર	–	૧૦	–	૧૦
કુલ:			–	૧૪	–	૦૮

	(9) વિષય : *Emerging Trends & Information Technology (202)*					
ક્રમાંક	અધ્યાપકનું નામ તથા નિમણૂંકનો પ્રકાર (કાયમી / કરાર આધારિત)	યુનિ. ની માન્યતાના પત્રની તારીખ અને નંબર (એક–એક નકલ બીડવી)	વર્ષ/ સેમેસ્ટર દીઠ કાર્યભાર (કુલ તાસ)			કુલ તાસ (તાસના કલાકો) (પ્રેકટિકલના 2 કલાકો = એક કલાકનો 1 તાસ)
			પ્રથમ	દ્વિતિય	તૃતીય	
(૧)	Mr. A	એડહોક લેકચરર	–	૧૪	–	૧૪
(૨)	Mr. B	એડહોક લેકચરર	–	૦૭	–	૦૭
કુલ:			–	૨૧	–	૨૧

	(10) વિષય : *Introduction to Operating System(203)*					
ક્રમાંક	અધ્યાપકનું નામ તથા નિમણૂંકનો પ્રકાર (કાયમી / કરાર આધારિત)	યુનિ. ની માન્યતાના પત્રની તારીખ અને નંબર (એક–એક નકલ બીડવી)	વર્ષ/ સેમેસ્ટર દીઠ કાર્યભાર (કુલ તાસ)			કુલ તાસ (તાસના કલાકો) (પ્રેકટિકલના 2 કલાકો = એક કલાકનો 1 તાસ)
			પ્રથમ	દ્વિતિય	તૃતીય	
(૧)	ડો. તેજસકુમાર આર. પરિયાણી	એસ–૧ (ઉધના) (કોમ્પ્યુ.)/ ૧૧૨૭૨ તા.૧૪–૧૦–૨૦૦૨	–	૦૨	–	૦૨
(૨)	ડો. અનિલ કે. ભરોડીયા	એસ–૧ / (માન્યતા–૧૨૮) /૭૮૩૧ / ૨૦૧૦ તા.૨૭–૦૭–૨૦૧૦	–	૦૧	–	૦૧
(૩)	પ્રા. નિશા જી. મેવાત	એસ–૧ / (માન્યતા–૧૨૮) /૭૮૩૧ /૨૦૧૦ તા.૨૭–૦૭–૨૦૧૦	–	૦૪	–	૦૪
(૪)	પ્રા. રોનક એન. શાહ	એસ–૧ / (માન્યતા–૨૬) /૧૦૪૦૭ /૨૦૨૦ તા.૦૬–૧૧–૨૦૨૦	–	૦૪	–	૦૪
(૫)	ડો. બ્રિજેશ ડી. મહેતા	એસ–૧ / (માન્યતા–૨૬) /૧૭૨૭૦ /૨૦૨૧ તા.૦૨–૧૧–૨૦૨૧	–	૦૪	–	૦૪
(૬)	પ્રા. રોનક વાડીવાલા	એડહોક લેક્ચરર	–	૦૧	–	૦૧
(૭)	પ્રા. ખ્યાતિ સોલંકી	એડહોક લેકચરર.	–	૧૦	–	૧૦
(૮)	પ્રા. રશ્મિ પટેલ	એડહોક લેકચરર	–	૦૨	–	૦૨
કુલ :			–	૨૮	–	૨૮

	(11) વિષય .: *Advanced 'C' Programming(204)*						
ક્રમાંક	અધ્યાપકનું નામ તથા નિમણૂંકનો પ્રકાર (કાયમી / કરાર આધારિત)	યુનિ. ની માન્યતાના પત્રની તારીખ અને નંબર (એક–એક નકલ બીડવી)	વર્ષ/ સેમેસ્ટર દીઠ કાર્યભાર (કુલ તાસ)				કુલ તાસ (તાસના કલાકો) (પ્રેકટિકલના 2 કલાકો = એક કલાકનો 1 તાસ)
			પ્રથમ	દ્વિતિય		તૃતીય	
				થીયરી	પ્રેક્ટીકલ		
(૧)	ડો. તેજસકુમાર આર. પરિયાણી	એસ–૧ (ઉધના) (કોમ્પ્યુ.)/ ૧૧૨૭૨ તા.૧૪–૧૦–૨૦૦૨	–	૦૪	૦૫	–	૦૯
(૨)	પ્રા. જીનલ વી. પુરોહિત	એસ–૧ / ૮૫૧૭ / ૨૦૦૮ તા.૦૭–૦૮–૨૦૦૮	–	૦૩	૦૩	-	૦૬
(૩)	પ્રા. વિરાગ સી. પટેલ	એસ–૧ / (માન્યતા–૧૨૮) /૩૭૪૩ /૨૦૧૦ તા.૧૫–૦૪–૨૦૧૦	–	૦૪	૦૩	–	૦૭
(૪)	ડો. અનિલ કે. ભરોડીયા	એસ–૧ / (માન્યતા–૧૨૮) /૭૮૩૧ /૨૦૧૦ તા.૨૭–૦૭–૨૦૧૦	–	૦૫	૦૯	–	૧૪
(૫)	પ્રા. રોનક એન. શાહ	એસ–૧ / (માન્યતા–૨૬) /૧૦૪૦૭ / ૨૦૨૦ તા.૦૬–૧૧–૨૦૨૦	–	૦૪	૦૪	–	૦૮
(૬)	ડો. બ્રિજેશ ડી. મહેતા	એસ–૧ / (માન્યતા–૨૬) /૧૭૨૭૦ / ૨૦૨૧ તા.૦૨–૧૧–૨૦૨૧	–	૦૪	૧૦	–	૧૪
(૭)	પ્રા. રોનક વાડીવાલા	એડહોક લેકચરર	–	–	૦૨	–	૦૨
(૮)	પ્રા. આરતી પટેલ	એડહોક લેકચરર	–	૦૪	૦૬	–	૧૦
કુલ :			–	૨૮	૪૨	–	૭૦

	(12) વિષય : Concepts of Relational *Database Management System(205)*						
ક્રમાંક	અધ્યાપકનું નામ તથા નિમણૂંકનો પ્રકાર (કાયમી / કરાર આધારિત)	યુનિ. ની માન્યતાના પત્રની તારીખ અને નંબર (એક–એક નકલ બીડવી)	વર્ષ / સેમેસ્ટર દીઠ કાર્ય ભાર (કુલ તાસ)				કુલ તાસ (તાસના કલાકો) (પ્રેકટિકલના 2 કલાકો = એક કલાકનો 1 તાસ)
			પ્રથમ	દ્વિતિય		તૃતીય	
				થીયરી	પ્રેક્ટીકલ		
(૧)	ડો. તેજસકુમાર આર. પડિયાળી	એસ–૧ (ઉઘના) (કોમ્પ્યુ.)/ ૧૧૨૭૨ તા.૧૪–૧૦–૨૦૦૨	–	–	૦૪	–	૦૪
(૨)	પ્રા. સમીક્ષા એચ. ઝવેરી	એસ–૧ / ૫૬૯૬ / ૨૦૦૭ તા.૦૭–૦૬–૨૦૦૭	–	૦૨	૦૩	–	૦૫
(૩)	ડો. દિવ્યા આર. જરીવાલા	એસ–૧ / (માન્યતા–૧૨૮) /૭૬૦૭ / ૨૦૧૧ તા.૨૦–૦૭–૨૦૧૧	–	૦૪	૦૬	–	૧૦
(૪)	પ્રા. દર્શન એમ. મહેતા	એસ–૧ / (માન્યતા–૧૨૮) /૭૬૦૭ / ૨૦૧૧ તા.૨૦–૦૭–૨૦૧૧	–	૦૪	૦૬	–	૧૦
(૫)	પ્રા. રોનક વાડીવાલા	એડહોક લેકચરર	–	૦૬	૦૯	–	૧૫
(૬)	પ્રા. રશ્મિ પટેલ	એડહોક લેકચરર	–	૦૮	૦૮	–	૧૬
(૭)	પ્રા. કલ્યાણી પાટીલ	એડહોક લેકચરર	–	૦૪	૦૬	–	૧૦
કુલ :			–	૨૮	૪૨	–	૭૦

	(13) વિષય : *Statistical Methods (301)*					
ક્રમાંક	અધ્યાપકનું નામ તથા નિમણૂંકનો પ્રકાર (કાયમી / કરાર આધારિત)	યુનિ. ની માન્યતાના પત્રની તારીખ અને નંબર (એક–એક નકલ બીડવી)	વર્ષ/ સેમેસ્ટર દીઠ કાર્યભાર (કુલ તાસ)			કુલ તાસ (તાસના કલાકો) (પ્રેકટિકલના 2 કલાકો = એક કલાકનો 1 તાસ)
			પ્રથમ	દ્વિતિય	તૃતીય	
(૧)	Mr. C	એડહોક લેકચરર	–	૧૪	–	૧૪
કુલ :			–	૧૪	–	૧૪

	(14) વિષય : *Software Engineering (302)*					
ક્રમાંક	અધ્યાપકનું નામ તથા નિમણૂંકનો પ્રકાર (કાયમી / કરાર આધારિત)	યુનિ. ની માન્યતાના પત્રની તારીખ અને નંબર (એક–એક નકલ બીડવી)	વર્ષ/ સેમેસ્ટર દીઠ કાર્યભાર (કુલ તાસ)			કુલ તાસ (તાસના કલાકો) (પ્રેકટિકલના 2 કલાકો = એક કલાકનો 1 તાસ)
			પ્રથમ	દ્વિતિય	તૃતીય	
(૧)	ડો.મનીષ એમ. કાયસ્થ	એસ–૧ / ૪૫૫૮ / ૨૦૦૮ તા.૦૮–૦૫–૨૦૦૮	–	૦૨	–	૦૨
(૨)	ડો. અનિલ કે. ભંરોડીયા	એસ–૧ / (માન્યતા–૧૨૮) /૭૮૩૧ / ૨૦૧૦ તા.૨૭–૦૭–૨૦૧૦	–	૦૩	–	૦૩
(૩)	પ્રા. ચિરાગ સી. પટેલ	એસ–૧ / (માન્યતા–૧૨૮) /૩૭૪૩ / ૨૦૧૦ તા.૧૫–૦૪–૨૦૧૦	–	૦૪	–	૦૪
(૪)	પ્રા. જિગિશા આચાર્ય	એડહોક લેકચરર	–	૦૫	–	૦૫
(૫)	Mr. D	એડહોક લેકચરર	–	૦૭	–	૦૭
કુલ :			–	૨૧	–	૨૧

	(15) વિષય : *Database Handling Using Python (303)*						
ક્રમાંક	અધ્યાપકનું નામ તથા નિમણૂંકનો પ્રકાર (કાયમી / કરાર આધારિત)	યુનિ. ની માન્યતાના પત્રની તારીખ અને નંબર (એક–એક નકલ બીડવી)	વર્ષ/ સેમેસ્ટર દીઠ કાર્યભાર (કુલ તાસ)				કુલ તાસ (તાસના કલાકો) (પ્રેકટિકલના 2 કલાકો = એક કલાકનો 1 તાસ
			પ્રથમ	દ્વિતિય		તૃતીય	
				થીયરી	પ્રેકટીકલ		
(૧)	પ્રા: સમીક્ષા એચ: ઝવેરી	એસ–૧ / ૫૬૮૬ / ૨૦૦૭ તા.૦૭–૦૬–૨૦૦૭	–	૦૪	૦૪	–	૦૮
(૨)	પ્રા. નિશા જી. મેવાત	એસ–૧ / (માન્યતા–૧૨૮) /૭૮૩૧ / ૨૦૧૦ તા.૨૭–૦૭–૨૦૧૦	–	૦૪	૦૪	–	૦૮
(૩)	ડો. દિવ્યા આર. જરીવાલા	એસ–૧ / (માન્યતા–૧૨૮) /૭૬૦૭ / ૨૦૧૧ તા.૨૦–૦૭–૨૦૧૧	–	૦૪	૦૪	–	૦૮
(૪)	Mr. D	એડહોક લેકચરર	–	૦૬	૦૫	–	૧૧
(૫)	Mr. E	એડહોક લેકચરર	–	૦૫	૦૬	–	૧૧
(૬)	Mr. F	એડહોક લેકચરર	–	૦૫	૦૫	–	૧૦
કુલ :			–	૨૮	૨૮	–	૫૬

	(16) વિષય : Oops and *Data Structure(304)*						
ક્રમાંક	અધ્યાપકનું નામ તથા નિમણૂંકનો પ્રકાર (કાયમી / કરાર આધારિત)	યુનિ. ની માન્યતાના પત્રની તારીખ અને નંબર (એક–એક નકલ બીડવી)	વર્ષ/ સેમેસ્ટર દીઠ કાર્યભાર (કુલ તાસ)				કુલ તાસ (તાસના કલાકો) (પ્રેકટિકલના 1.2 કલાકો = એક કલાકનો 1 તાસ
			પ્રથમ	દ્વિતિય		તૃતીય	
				થીયરી	પ્રેકટીકલ		
(૧)	પ્રા. જીનલ વી. પુરોહિત	એસ–૧ / ૮૫૧૭ / ૨૦૦૮ તા.૦૭–૦૮–૨૦૦૮	–	૦૪	૦૪	–	૦૮
(૨)	ડો. વિશાલ એ. નાયક	એસ–૧ / (માન્યતા–૧૨૮) /૭૬૦૭ / ૨૦૧૧ તા.૨૦–૦૭–૨૦૧૧	–	૦૪	૦૪	–	૦૮
(૩)	પ્રા. આરતી પટેલ	એડહોક લેકચરર	–	૦૪	૦૪	–	૦૮
(૪)	Mr. E	એડહોક લેકચરર	–	૦૪	૦૩	–	૦૭
(૫)	Mr. F	એડહોક લેકચરર	–	૦૪	૦૩	–	૦૭
(૬)	Mr. G	એડહોક લેકચરર	–	૦૮	૧૦	–	૧૮
કુલ :			–	૨૮	૨૮	–	૫૬

	(17 - A) વિષય : *Web Designing (305-1) Elective – 1*						
ક્રમાંક	અધ્યાપકનું નામ તથા નિમણૂંકનો પ્રકાર (કાયમી / કરાર આધારિત)	યુનિ. ની માન્યતાના પત્રની તારીખ અને નંબર (એક–એક નકલ બીડવી)	વર્ષ/ સેમેસ્ટર દીઠ કાર્યભાર (કુલ તાસ)				કુલ તાસ (તાસના કલાકો) (પ્રેકટિકલના 2 કલાકો = એક કલાકનો 1 તાસ
			પ્રથમ	દ્વિતિય		તૃતીય	
				થીયરી	પ્રેક્ટીકલ		
(૧)	ડો.મનીષ એમ. કાયસ્થ.	એસ–૧ / ૪૫૫૮ / ૨૦૦૮ તા.૦૯–૦૫–૨૦૦૮	–	૦૪	૦૪	–	૦૮
(૨)	Mr. H	એડહોક લેકચરર	–	૦૪	૦૪	–	૦૮
કુલ :			–	૦૮	૦૮	–	૧૬

	(17 - B) વિષય : Mobile Application Development - 1 *(305-2) Elective - 2*						
ક્રમાંક	અધ્યાપકનું નામ તથા નિમણૂંકનો પ્રકાર (કાયમી / કરાર આધારિત)	યુનિ. ની માન્યતાના પત્રની તારીખ અને નંબર (એક–એક નકલ બીડવી)	વર્ષ/ સેમેસ્ટર દીઠ કાર્યભાર (કુલ તાસ)				કુલ તાસ (તાસના કલાકો). (પ્રેકટિકલના 2 કલાકો = એક કલાકનો 1 તાસ
			પ્રથમ	દ્વિતિય		તૃતીય	
				થીયરી	પ્રેક્ટીકલ		
(૧)	ડો. વિશાલ એ. નાયક	એસ–૧ / (માન્યતા–૧૨૮) /૭૬૦૭/ ૨૦૧૧ તા.૨૦–૦૭–૨૦૧૧	–	૦૪	૦૪	–	૦૮
(૨)	પ્રા. રોનક એન. શાહ	એસ–૧ / (માન્યતા–૨૬) /૧૦૪૦૭/ ૨૦૨૦ તા.૦૬–૧૧–૨૦૨૦	–	૦૪	૦૩	–	૦૭
(૩)	પ્રા. કલ્યાણી પાટીલ	એડહોક લેકચરર	–	૦૪	૦૪	–	૦૮
(૪)	Mr. F	એડહોક લેકચરર	–	–	૦૧	–	૦૧
(૫)	Mr. H	એડહોક લેકચરર	–	૦૫	૦૫	–	૧૦
(૬)	Mr. I	એડહોક લેકચરર	–	૦૩	૦૩	–	૦૬
કુલ :			–	૨૦	૨૦	–	૪૦

(18) વિષય : *Information System(401)*						
ક્રમાંક	અધ્યાપકનું નામ તથા નિમણૂંકનો પ્રકાર (કાયમી / કરાર આધારિત)	યુનિ. ની માન્યતાના પત્રની તારીખ અને નંબર (એક–એક નકલ બીડવી)	વર્ષ/ સેમેસ્ટર દીઠ કાર્યભાર(કુલ તાસ)			કુલ તાસ (તાસના કલાકો) (પ્રેકટિકલના 2 કલાકો = એક કલાકનો 1 તાસ)
			પ્રથમ	દ્વિતિય	તૃતીય	
(૧)	પ્રા. સમીક્ષા એચ. ઝવેરી	એસ–૧ / ૫૬૯૬ / ૨૦૦૭ તા.૦૭–૦૬–૨૦૦૭	–	૦૬	–	૦૬
(૨)	પ્રા. ચિરાગ સી. પટેલ	એસ–૧ / (માન્યતા–૧૨૮) /૩૭૪૩ / ૨૦૧૦ તા.૧૫–૦૪–૨૦૧૦	–	૦૪	–	૦૪
(૩)	પ્રા. નિશા જી. મેઘાત	એસ–૧ / (માન્યતા–૧૨૮) /૭૮૩૧ / ૨૦૧૦ તા.૨૭–૦૭–૨૦૧૦	–	૦૩	–	૦૩
(૪)	પ્રા. રોનક એન. શાહ	એસ–૧ / (માન્યતા–૨૬) /૧૦૪૦૭/ ૨૦૨૦ તા.૦૬–૧૧–૨૦૨૦	–	૦૧	–	૦૧
કુલ :			–	૧૪	–	૧૪

(19) વિષય : *Internet of Things (402)*						
ક્રમાંક	અધ્યાપકનું નામ તથા નિમણૂંકનો પ્રકાર (કાયમી / કરાર આધારિત)	યુનિ. ની માન્યતાના પત્રની તારીખ અને નંબર (એક–એક નકલ બીડવી)	વર્ષ/ સેમેસ્ટર દીઠ કાર્યભાર (કુલ તાસ)			કુલ તાસ (તાસના કલાકો) (પ્રેકટિકલના 2 કલાકો = એક કલાકનો 1 તાસ
			પ્રથમ	દ્વિતિય	તૃતીય	
(૧)	પ્રા. જીનલ વી. પુરોહિત	એસ–૧ / ૮૫૧૭ / ૨૦૦૮ તા.૦૭–૦૮–૨૦૦૮	–	૦૩	–	૦૩
(૨)	ડો. દિવ્યા આર. જરીવાલા	એસ–૧ / (માન્યતા–૧૨૮) /૭૬૦૭ / ૨૦૧૧ તા.૨૦–૦૭–૨૦૧૧	–	૦૩	–	૦૩
(૩)	પ્રા. દર્શન એમ. મહેતા	એસ–૧ / (માન્યતા–૧૨૮) /૭૬૦૭ / ૨૦૧૧ તા.૨૦–૦૭–૨૦૧૧	–	૦૩	–	૦૩
(૪)	પ્રા. જિગિશા આચાર્ય	એડહોક લેકચરર	–	૦૩	–	૦૩
(૫)	Mr. D	એડહોક લેકચરર	–	૦૯	–	૦૯
કુલ :			–	૨૧	–	૨૧

	(20) વિષય : *Java Programming (403)*						
ક્રમાંક	અધ્યાપકનું નામ તથા નિમણૂંકનો પ્રકાર (કાયમી / કરાર આધારિત)	યુનિ. ની માન્યતાના પત્રની તારીખ અને નંબર (એક–એક નકલ બીડવી)	વર્ષ/ સેમેસ્ટર દીઠ કાર્યભાર (કુલ તાસ)				કુલ તાસ (તાસના કલાકો) (પ્રેકટિકલના 2 કલાકો = એક કલાકનો 1 તાસ
			પ્રથમ	દ્વિતિય		તૃતીય	
				થીયરી	પ્રેક્ટીકલ		
(૧)	પ્રા. નિશા જી. મેઘાત	એસ–૧ / (માન્યતા–૧૨૮) /૭૮૩૧ / ૨૦૧૦ તા.૨૭–૦૭–૨૦૧૦	–	૦૪	૦૪	–	૦૮
(૨)	પ્રા. દર્શન એમ. મહેતા	એસ–૧ / (માન્યતા–૧૨૮) /૭૬૦૭ / ૨૦૧૧ તા.૨૦–૦૭–૨૦૧૧	–	૦૩	૦૨	–	૦૫
(૩)	પ્રા. ખ્યાતિ સોલંકી	એડહોક લેકચરર	–	૦૫	૦૬	–	૧૧
(૪)	Mr. D	એડહોક લેકચરર	–	૦૩	૦૩	–	૦૬
(૫)	Mr. E	એડહોક લેકચરર	–	૦૮	૦૮	–	૧૬
(૬)	Mr. F	એડહોક લેકચરર	–	૦૫	૦૫	–	૧૦
કુલ :			–	૨૮	૨૮	–	૫૬

	(21) વિષય : *.NET Programming(404)*						
ક્રમાંક	અધ્યાપકનું નામ તથા નિમણૂંકનો પ્રકાર (કાયમી / કરાર આધારિત)	યુનિ. ની માન્યતાના પત્રની તારીખ અને નંબર (એક–એક નકલ બીડવી)	વર્ષ/ સેમેસ્ટર દીઠ કાર્યભાર (કુલ તાસ)				કુલ તાસ (તાસના કલાકો) (પ્રેકટિકલના 2 કલાકો = એક કલાકનો 1 તાસ
			પ્રથમ	દ્વિતિય		તૃતીય	
				થીયરી	પ્રેક્ટીકલ		
(૧)	ડો. વિશાલ એ. નાયક	એસ–૧ / (માન્યતા–૧૨૮) /૭૬૦૭ / ૨૦૧૧ તા.૨૦–૦૭–૨૦૧૧	–	૦૪	૦૪	–	૦૮
(૨)	પ્રા. આરતી પટેલ	એડહોક લેકચરર	–	૦૪	૦૪	–	૦૮
(૩)	પ્રા. કલ્યાણી પાટીલ	એડહોક લેકચરર	–	૦૪	૦૪	–	૦૮
(૪)	Mr. F	એડહોક લેકચરર	–	૦૪	૦૪	–	૦૮
(૫)	Mr. G	એડહોક લેકચરર	–	૦૮	૧૦	–	૧૮
(૬)	Mr. E	એડહોક લેકચરર	–	૦૩	૦૩	–	૦૬
કુલ :			–	૨૭	૨૯	–	૫૬

	(22 - A) વિષય : *Web Designing – 2 (405-1) Elective - 1*						
ક્રમાંક	અધ્યાપકનું નામ તથા નિમણૂંકનો પ્રકાર (કાયમી / કરાર આધારિત)	યુનિ. ની માન્યતાના પત્રની તારીખ અને નંબર (એક–એક નકલ બીડવી)	વર્ષ/ સેમેસ્ટર દીઠ કાર્યભાર (કુલ તાસ)				કુલ તાસ (તાસના કલાકો) (પ્રેકટિકલના 2 કલાકો = એક કલાકનો 1 તાસ
			પ્રથમ	દ્વિતિય		તૃતીય	
				થીયરી	પ્રેક્ટીકલ		
(૧)	ડો.મનીષ એમ. કાયસ્થ	એસ–૧ / ૪૫૫૮ / ૨૦૦૮ તા.૦૯–૦૫–૨૦૦૮	–	૦૪	૦૪	–	૦૮
(૨)	પ્રા. જિગિશા આચાર્ય	એડહોક લેકચરર	–	૦૪	૦૪	–	૦૮
કુલ :			–	૦૮	૦૮	–	૧૬

	(22 - B) વિષય : Mobile Application Development - 2 *(405-2) Elective - 2*						
ક્રમાંક	અધ્યાપકનું નામ તથા નિમણૂંકનો પ્રકાર (કાયમી / કરાર આધારિત)	યુનિ. ની માન્યતાના પત્રની તારીખ અને નંબર (એક–એક નકલ બીડવી)	વર્ષ/ સેમેસ્ટર દીઠ કાર્યભાર (કુલ તાસ)				કુલ તાસ (તાસના કલાકો) (પ્રેકટિકલના 2 કલાકો = એક કલાકનો 1 તાસ)
			પ્રથમ	દ્વિતિય		તૃતીય	
				થીયરી	પ્રેક્ટીકલ		
(૧)	પ્રા. ચિરાગ સી. પટેલ	એસ–૧ / (માન્યતા–૧૨૮) /૩૭૪૩ /૨૦૧૦ તા.૧૫–૦૪–૨૦૧૦	–	૦૨	૦૨	–	૦૪
(૨)	પ્રા. નિશા જી. મેઘાત	એસ–૧ / (માન્યતા–૧૨૮) /૭૮૩૧ / ૨૦૧૦ તા.૨૭–૦૭–૨૦૧૦	–	૦૨	૦૧	–	૦૩
(૩)	ડો. વિશાલ એ. નાયક	એસ–૧ / (માન્યતા–૧૨૮) /૭૬૦૭ / ૨૦૧૧ તા.૨૦–૦૭–૨૦૧૧	–	૦૨	૦૩	–	૦૫
(૪)	પ્રા. રોનક એન. શાહ	એસ–૧ / (માન્યતા–૨૬) /૧૦૪૦૭ /૨૦૨૦ તા.૦૬–૧૧–૨૦૨૦	–	૦૨	૦૨	–	૦૪
(૫)	પ્રા. જિગિશા આચાર્ય	એડહોક લેકચરર	–	૦૨	૦૨	–	૦૪
(૬)	Mr. H	એડહોક લેકચરર	–	૦૮	૧૦	–	૧૮
(૭)	Mr. E	એડહોક લેકચરર	–	૦૨	–	–	૦૨
કુલ :			–	૨૦	૨૦	–	૪૦

	(23) વિષય : *PHP & MYSQL(501)*						
ક્રમાંક	અધ્યાપકનું નામ તથા નિમણૂંકનો પ્રકાર (કાયમી / કરાર આધારિત)	યુનિ. ની માન્યતાના પત્રની તારીખ અને નંબર (એક–એક નકલ બીડવી)	વર્ષ/ સેમેસ્ટર દીઠ કાર્યભાર (કુલ તાસ).				કુલ તાસ (તાસના કલાકો) (પ્રેકટિકલના 2 કલાકો = એક કલાકનો 1 તાસ)
			પ્રથમ	દ્વિતિય	તૃતીય		
					થીયરી	પ્રેક્ટીકલ	
(૧)	પ્રા. ચિરાગ સી. પટેલ	એસ–૧ / (માન્યતા–૧૨૮) /૩૭૪૩ / ૨૦૧૦ તા.૧૫–૦૪–૨૦૧૦	–	–	૦૪	૦૪	૦૮
(૨)	પ્રા. દર્શન એમ. મહેતા	એસ–૧ / (માન્યતા–૧૨૮) /૭૬૦૭ / ૨૦૧૧ તા.૨૦–૦૭–૨૦૧૧	–	–	૦૪	૦૪	૦૮
કુલ :			–	–	૦૮	૦૮	૧૬

	(24) વિષય : *Unix & Shell Prog.(502)*						
ક્રમાંક	અધ્યાપકનું નામ તથા નિમણૂંકનો પ્રકાર (કાયમી / કરાર આધારિત)	યુનિ. ની માન્યતાના પત્રની તારીખ અને નંબર (એક–એક નકલ બીડવી)	વર્ષ/ સેમેસ્ટર દીઠ કાર્યભાર (કુલ તાસ)				કુલ તાસ (તાસના કલાકો) (પ્રેકટિકલના 2 કલાકો = એક કલાકનો 1 તાસ)
			પ્રથમ	દ્વિતિય	તૃતીય		
					થીયરી	પ્રેકટીકલ	
(૧)	પ્રા. જીનલ વી. પુરોહિત	એસ–૧ / ૮૫૧૭ / ૨૦૦૮ તા.૦૭–૦૮–૨૦૦૮	–	–	૦૪	૦૪	૦૮
(૨)	પ્રા. નિશા જી. મેવાત	એસ–૧ / (માન્યતા–૧૨૮) /૭૮૩૧ / ૨૦૧૦ તા.૨૭–૦૭–૨૦૧૦	–	–	૦૪	૦૪	૦૮
કુલ :			–	–	૦૮	૦૮	૧૬

	(25) વિષય : *Network Tech.(503)*					
ક્રમાંક	અધ્યાપકનું નામ તથા નિમણૂંકનો પ્રકાર (કાયમી / કરાર આધારિત)	યુનિ. ની માન્યતાના પત્રની તારીખ અને નંબર (એક–એક નકલ બીડવી)	વર્ષ/ સેમેસ્ટર દીઠ કાર્યભાર (કુલ તાસ)			કુલ તાસ (તાસના કલાકો) (પ્રેકટિકલના 2 કલાકો = એક કલાકનો 1 તાસ)
			પ્રથમ	દ્વિતિય	તૃતીય	
(૧)	પ્રા. સમીક્ષા એચ. ઝવેરી	એસ–૧ / ૫૬૯૬ / ૨૦૦૭ તા.૦૭–૦૬–૨૦૦૭	–	–	૦૩	૦૩
(૨)	ડો. દિવ્યા આર. જરીવાલા	એસ–૧ / (માન્યતા–૧૨૮) /૭૬૦૭ / ૨૦૧૧ તા.૨૦–૦૭–૨૦૧૧	–	–	૦૧	૦૧
(૩)	પ્રા. જિગિશા આચાર્ય	એડહોક લેકચરર	–	–	૦૨	૦૨
કુલ :			–	–	૦૬	૦૬

	(26) વિષય : *Operating System-II(504)*					
ક્રમાંક	અધ્યાપકનું નામ તથા નિમણૂંકનો પ્રકાર (કાયમી / કરાર આધારિત)	યુનિ. ની માન્યતાના પત્રની તારીખ અને નંબર (એક–એક નકલ બીડવી)	વર્ષ/ સેમેસ્ટર દીઠ કાર્યભાર (કુલ તાસ)			કુલ તાસ (તાસના કલાકો) (પ્રેકટિકલના 2 કલાકો = એક કલાકનો 1 તાસ)
			પ્રથમ	દ્વિતિય	તૃતીય	
(૧)	ડો. વિશાલ એ. નાયક	એસ–૧ / (માન્યતા–૧૨૮) /૭૬૦૭ / ૨૦૧૧ તા.૨૦–૦૭–૨૦૧૧	–	–	૦૨	૦૨
(૨)	પ્રા. શેનક એન. શાહ	એસ–૧ / (માન્યતા–૨૬) /૧૦૪૦૭ / ૨૦૨૦ તા.૦૬–૧૧–૨૦૨૦	–	–	૦૨	૦૨
કુલ :			–	–	૦૪	૦૪

	(27) વિષય : *ASP.NET(505)*						
ક્રમાંક	અધ્યાપકનું નામ તથા નિમણૂંકનો પ્રકાર (કાયમી / કરાર આધારિત)	યુનિ. ની માન્યતાના પત્રની તારીખ અને નંબર (એક–એક નકલ બીડવી)	વર્ષ/ સેમેસ્ટર દીઠ કાર્યભાર (કુલ તાસ)				કુલ તાસ (તાસના કલાકો) (પ્રેકટિકલના 2 કલાકો = એક કલાકનો 1 તાસ)
			પ્રથમ	દ્વિતિય	તૃતીય		
					થીયરી	પ્રેકટીકલ	
(૧)	ડો. તેજસકુમાર આર. વઢિયાળી	એસ–૧ (ઉધના) (કોમ્પ્યુ.)/ ૧૧૨૭૨ તા.૧૪–૧૦–૨૦૦૨	–	–	–	૦૨	૦૨
(૨)	પ્રા. ખ્યાતિ સોલંકી	એડહોક લેકચરર	–	–	૦૪	૦૪	૦૮
(૩)	પ્રા. રોનક એન. શાહ	એસ–૧ / (માન્યતા–૨૬) /૧૦૪૦૭ / ૨૦૨૦ તા.૦૬–૧૧–૨૦૨૦	–	–	–	૦૧	૦૧
(૩)	પ્રા. જિગિશા આચાર્ય	એડહોક લેકચરર	–	–	૦૪	૦૧	૦૫
કુલ :			–	–	૦૮	૦૮	૧૬

(28) વિષય : *Computer Graphics(601)*						
ક્રમાંક	અધ્યાપકનું નામ તથા નિમણૂંકનો પ્રકાર (કાયમી / કરાર આધારિત)	યુનિ. ની માન્યતાના પત્રની તારીખ અને નંબર (એક–એક નકલ બીડવી)	વર્ષ/ સેમેસ્ટર દીઠ કાર્યભાર (કુલ તાસ)			કુલ તાસ (તાસના કલાકો) (પ્રેકટિકલના 2 કલાકો = એક કલાકનો 1 તાસ)
			પ્રથમ	દ્વિતિય	તૃતીય	
(૧)	પ્રા. જીનલ વી. પુરોહિત	એસ–૧ / ૮૫૧૭ / ૨૦૦૮ તા.૦૭–૦૮–૨૦૦૮	–	–	૦૪	૦૪
(૨)	પ્રા. ચિરાગ સી. પટેલ	એસ–૧ / (માન્યતા–૧૨૮) /૩૭૪૩ / ૨૦૧૦ તા.૧૫–૦૪–૨૦૧૦	–	–	૦૪	૦૪
કુલ :			–	–	૦૮	૦૮

(29) વિષય : *E-Commerce & Cyber Security(602)*						
ક્રમાંક	અધ્યાપકનું નામ તથા નિમણૂંકનો પ્રકાર (કાયમી / કરાર આધારિત)	યુનિ. ની માન્યતાના પત્રની તારીખ અને નંબર (એક–એક નકલ બીડવી)	વર્ષ/ સેમેસ્ટર દીઠ કાર્યભાર (કુલ તાસ)			કુલ તાસ (તાસના કલાકો) (પ્રેકટિકલના 2 કલાકો = એક કલાકનો 1 તાસ)
			પ્રથમ	દ્વિતિય	તૃતીય	
(૧)	પ્રા. સમીક્ષા એચ. ઝવેરી	એસ–૧ / ૫૬૯૬ / ૨૦૦૭ તા.૦૭–૦૬–૨૦૦૭	–	–	૦૩	૦૩
(૨)	પ્રા. રોનક એન. શાહ	એસ–૧ / (માન્યતા–૨૬) /૧૦૪૦૭ / ૨૦૨૦ તા.૦૬–૧૧–૨૦૨૦	–	–	૦૩	૦૩
કુલ :			–	–	૦૬	૦૬

	(30) વિષય : *Project(603)*						
ક્રમાંક	અધ્યાપકનું નામ તથા નિમણૂંકનો પ્રકાર (કાયમી / કરાર આધારિત)	યુનિ. ની માન્યતાના પત્રની તારીખ અને નંબર (એક–એક નકલ બીડવી)	વર્ષ/ સેમેસ્ટર દીઠ કાર્યભાર (કુલ તાસ)				કુલ તાસ (તાસના કલાકો) (પ્રેકટિકલના 2 કલાકો = એક કલાકનો 1 તાસ)
			પ્રથમ	દ્વિતિય	તૃતીય		
					થીયરી	પ્રેક્ટીકલ	
(૧)	ડો.મનીષ એમ. કાયસ્થ	એસ–૧ / ૪૫૫૮ / ૨૦૦૮ તા.૦૯–૦૫–૨૦૦૮	–	–	–	૦૪	૦૪
(૨)	પ્રા. સમીક્ષા એચ. ઝવેરી	એસ–૧ / ૫૬૯૬ / ૨૦૦૭ તા.૦૭–૦૬–૨૦૦૭	–	–	–	૦૪	૦૪
(૩)	પ્રા. જીનલ વી. પુરોહિત	એસ–૧ / ૮૫૧૭ / ૨૦૦૮ તા.૦૭–૦૮–૨૦૦૮	–	–	–	૦૪	૦૪
(૪)	પ્રા. ચિરાગ સી. પટેલ	એસ–૧ / (માન્યતા–૧૨૮) /૩૭૪૩ / ૨૦૧૦ તા.૧૫–૦૪–૨૦૧૦	–	–	–	૦૩	૦૩
(૫)	ડો. અનિલ કે. ભરોડીયા	એસ–૧ / (માન્યતા–૧૨૮) /૭૮૩૧ / ૨૦૧૦ તા.૨૭–૦૭–૨૦૧૦	–	–	–	૦૬	૦૬
(૬)	ડો. વિશાલ એ. નાયક	એસ–૧ / (માન્યતા–૧૨૮) /૭૬૦૭ / ૨૦૧૧ તા.૨૦–૦૭–૨૦૧૧	–	–	–	૦૩	૦૩
(૭)	ડો. દિવ્યા આર. જરીવાલા	એસ–૧ / (માન્યતા–૧૨૮) /૭૬૦૭ / ૨૦૧૧ તા.૨૦–૦૭–૨૦૧૧	–	–	–	૦૨	૦૨
(૮)	પ્રા. રોનક એન. શાહ	એસ–૧ / (માન્યતા–૨૬) /૧૦૪૦૭ / ૨૦૨૦ તા.૦૬–૧૧–૨૦૨૦	–	–	–	૦૩	૦૩
(૯)	પ્રા. જિજ્ઞિશા આચાર્ય	એડહોક લેકચરર	–	–	–	૦૩	૦૩
(૧૦)	Mr. E	એડહોક લેકચરર	–	–	–	૦૨	૦૨
(૧૧)	Mr. D	એડહોક લેકચરર	–	–	–	૦૩	૦૩
(૧૨)	Mr. I	એડહોક લેકચરર	–	–	–	૦૫	૦૫
કુલ :			–	–	–	૪૨	૪૨

	(31) વિષય : *Seminar(604)*						
ક્રમાંક	અધ્યાપકનું નામ તથા નિમણૂંકનો પ્રકાર (કાયમી / કરાર આધારિત)	યુનિ. ની માન્યતાના પત્રની તારીખ અને નંબર (એક–એક નકલ બીડવી)	વર્ષ/ સેમેસ્ટર દીઠ કાર્યભાર- (કુલ તાસ)				કુલ તાસ (તાસના કલાકો) (પ્રેકટિકલના 2 કલાકો = એક કલાકનો 1 તાસ)
			પ્રથમ	દ્વિતિય	તૃતીય		
					થીયરી	પ્રેક્ટીકલ	
(૧)	ડો. વિશાલ એ. નાયક	એસ–૧ / (માન્યતા–૧૨૮) /૭૬૦૭ / ૨૦૧૧ તા.૨૦–૦૭–૨૦૧૧	–	–	–	૦૨	૦૨
(૨)	ડો. દિવ્યા આર. જરીવાલા	એસ–૧ / (માન્યતા–૧૨૮) /૭૬૦૭ / ૨૦૧૧ તા.૨૦–૦૭–૨૦૧૧	–	–	–	૦૨	૦૨
કુલ :			–	–	–	૦૪	૦૪

(C) આ ડિગ્રી પ્રોગ્રામનો કુલ કાર્યભાર (તમામ વિષયો સાથે) અને અધ્યાપકોની નિમણૂંકની માહિતી

(શા. શિક્ષણના વ્યાખ્યાતા તથા ગ્રંથાલય સહિત)

ક્રમ	વિષયનું નામ	જરૂરી અધ્યાપકોની સંખ્યા	યુનિવર્સિટી એપ્રુવ્ડ શિક્ષકોની સંખ્યા	ખૂટતા શિક્ષકો
1	Physical Education	1.00	1.00	--
2	Library	1.00	1.00	--
3	Computer	23	12	- 11
4	Computer	0.55	Visiting	0
5	Communication Skills	0.78	Visiting	0
6	Mathematics	1.17	Visiting	0
7	Computer Oriented.Numerical and Statistical Methods	0.78	Visiting	0

આ ડિગ્રી પ્રોગ્રામ માટે

(i) કાયમી જરૂરી અધ્યાપકોની કુલ સંખ્યા (તમામ વિષયો મળીને) : 23

(ii) યુનિવર્સિટી માન્ય સંપૂર્ણ લાયકાત ધરાવતા (Ph.D. / NET / SLET ની શરત પૂર્ણ થતી હોય તેવા) કુલ કાયમી અધ્યાપકોની સંખ્યા : 12

(iii) કાયમી નિમણૂકની ટકાવારી 52.17%

(iv) ઘટતા કાયમી અધ્યાપકોની ટકાવારી : 47.83 %

સંસ્થામાં ચાલતા (અભ્યાસક્રમ વાઈઝ અલગ-અલગ માહિતી મોકલવી)	જરૂરી અધ્યાપકોની સંખ્યા	યુનિવર્સિટી માન્યતા પ્રાપ્ત પૂરા સમયના કાયમી અધ્યાપકોની સંખ્યા	એડહોક અધ્યાપકોની સંખ્યા	વીઝીટીંગ અધ્યાપકો
બી.સી.એ.	૨૩	૧૨	૦૫	૦૧

(8) આચાર્યનું નામ : ડૉ. મેહૂલકુમાર પી. દેસાઇ (યુનિ.નિમણૂંક માન્યતા પત્ર ક્ર: એસ(૧)/(માન્યતા-૨૬,૨૭)/૫૪૯૯/૨૦૧૮, તા.૦૩-૦૪-૨૦૧૮ (પત્રની નકલ બીડેલ છે.)

(9) શૈક્ષણિક તથા વહીવટી સ્ટાફને ચૂકવાતા પગાર સંબંધિત માહિતી :

(i) પગાર ધોરણ : પાંચમુ / છઠ્ઠુ પગાર પંચ : છઠ્ઠુ પગાર પંચ આપવામાં આવે છે.

(ii) મોંઘવારી ભથ્થું% : ૧૦૦% (iii) ઘરભાડા ભથ્થું%: ૨૦% (iv) (મોં.ભ+ઘરભાડા ભથ્થું%: ૧૨૦%

(v) ગ્રાન્ટ ઇન એઈડ કોલેજમાં ચૂકવાતાં (DA + HRA) ની ટકાવારી (%) ૧૮૯+૨૦=૨૦૯%

(vi) રેશિયો : (DA + HRA) : i.e. ((iv) ÷ (v)) : ૫૭.૪૨%

(10) ૨૫ કે તેથી વધુ કોલેજોએ ભાગ લીધો હોય તેવી યુનિવર્સિટી દ્વારા આયોજિત રમતગમતની હરિફાઇઓમાં ભાગ લેવાની માહિતી

(i) કોલેજોએ ભાગ લીધેલ હોઇ તેવી યુનિવર્સિટી આયોજિત રમતગમતની હરિફાઇઓની સંખ્યા : ૨૭

(ii) (ii) આ કાલેજોનાં વિદ્યાર્થીઓએ ભાગ લીધો હોય તેવી હરિફાઇઓની સંખ્યા : ૧૫

(iii) (Please Provide on a Separate Sheet the list of events in which the college took Part)

(11) ૨૫ કે તેથી વધુ કોલેજોએ ભાગ લીધો હોય તેવી યુવક મહોત્સવની હરિફાઇમાં ભાગ લીધો હોય તેની માહિતી.

(i) યુનિવર્સિટી દ્વારા આયોજિત હરિફાઇઓની સંખ્યા : ૧૪

(ii) આ કાલેજે ભાગ લીધો હોય તેવી હરિફાઇની સંખ્યા : ૦૬

(આ કોલેજે ભાગ લીધેલ હોય તેવી હરિફાઇની યાદી અલગથી બિડવી)

(12) વહીવટી સ્ટાફ સંબંધિત માહિતી (પ્રયોગશાળા સ્ટાફ સહિત)

મર્જ	નિમાયેલ /	જરૂરી
(i) ઓફિસ સુપ્રિન્ટન્ડન્ટની સંખ્યા :	૦૧ /	૦૧
(ii) હેડ ક્લાર્કની સંખ્યા :	૦૧ /	૦૧
(iii) હિસાબનીશ (એકાઉન્ટન્ટ) સંખ્યા :	૦૧ /	૦૧
(iv) સિનિયર ક્લાર્કની સંખ્યા :	૦૨ /	૦૩
(v) જુનિયર ક્લાર્કની સંખ્યા :	૦૪ /	૦૫
(vi) સેવકોની સંખ્યા :	૧૨ /	૧૩
(vii) કોમ્પ્યુટર લેબ સ્ટાફ :	૦૩ /	૦૩
(viii) સુપરવાઈઝર :	૦૧ /	૦૦
કુલ :	૨૫ /	૨૭
ટકાવારી :	૯૨.૫૯%	

(13) યુનિવર્સિટીને જોડાણની ફી તથા અન્ય ફી ચૂકવ્યા અંગેની માહિતી

(i) રીસીપ્ટ નંબર : ૨૭૨૯૭,૨૭૨૯૮, ૧૯૮૧૪ તારીખ : ૨૨-૧૦-૨૦૨૧, ૨૭-૦૯-૨૦૨૧
(બી.સી.એ.: રૂા. ૨,૬૪,૦૦૦/-)(પ્રોસેસીંગ ફી રૂા. ૨૦,૦૦૦/-)

(ii) વિદ્યાર્થી દીઠ જોડાણ ફી :

(a) વિદ્યાર્થીઓની સંખ્યા : ૧૦૦૦ (b) વિદ્યાર્થી દીઠ રકમ : રૂા. ૧૩૨૦/-

(c) કુલ રકમ : રૂા. ૧૩,૨૦,૦૦૦/-

(iv) યુનિવર્સિટી કેમ્પસ ડેવલોપમેન્ટ ફી :

(a) વિદ્યાર્થીઓની સંખ્યા : ૧૦૦૦ (b) વિદ્યાર્થી દીઠ રકમ : રૂા. ૫૦/-

(c) કુલ રકમ : રૂા. ૫૦,૦૦૦/-

(iv) સ્પોર્ટસ ડેવલોપમેન્ટ ફી :

(a) વિદ્યાર્થીઓની સંખ્યા : ૧૦૦૦ (b) વિદ્યાર્થી દીઠ રકમ : રૂા. ૨૦/-

(c) કુલ રકમ : રૂા. ૨૦,૦૦૦/-

(v) યુનિવર્સિટી સ્પોર્ટસ એન્ડ કલ્ચરલ એક્ટીવીટી ફી :

(a) વિદ્યાર્થીઓની સંખ્યા : ૧૦૦૦ (b) વિદ્યાર્થી દીઠ રકમ : રૂા. ૨૦/-

(c) કુલ રકમ : રૂા. ૨૦,૦૦૦/-

(ઉપર મુજબ (i to v) તમામ રીસીપ્ટની એક નકલ બિડેલ છે.)

(14) બોનસ / પેનલ્ટી સંબધિત માહિતી :

(i)	સ્ટાફરૂમની સાથે વોશરૂમની વ્યવસ્થા :	છે / નથી : છે
(ii)	સ્ટાફરૂમ / કેમ્પસમાં વાઇફાઇની વ્યવસ્થા :	છે / નથી : છે
(iii)	વિદ્યાર્થીઓ માટે કોમનરૂમની વ્યવસ્થા :	છે / નથી : છે
(iv)	ગ્રંથાલયમાં અલગ વાંચન માટેનો રૂમ :	છે / નથી : છે
	ગ્રંથાલયમાં ઉપલબ્ધ પુસ્તકોની સંખ્યા :	૩૨૫૧
(v)	રમત ગમતનું મેદાન :	છે / નથી : છે
(vi)	પ્રયોગશાળામાં જરૂર મુજબના સાધનોની ઉપલબ્ધી: (ઉપલબ્ધ સાધનોની યાદી પ્રયોગશાળા માટે બિડવી)	છે / નથી : છે
(vii)	કોલેજ જે મકાન/કેમ્પસમાં ચાલે છે તેમા શાળા કે આ યુનિવર્સિટી સાથે સંલગ્ન નહી હોય તેવી સંસ્થા ચાલે છે કે કેમ? (જો જવાબ 'હા' હોય તો પેરા – ૧૫ માં અન્ય અવલોકનોમાં વિગતો આપવી.)	હા / ના : ના
(viii)	સેવાપોથીમાં નિયમિત નોંધ કરવામાં આવે છે. અને 0.69 (A & B) ની જોગવાઇઓનું પાલન થાય છે.	હા / ના : હા
(ix)	સેમિનાર / કોન્ફરન્સ માટે ડ્યુટી લીવ આપવામાં આવે છે?	હા / ના : હા
(x)	યુનિવર્સિટીના કામ અર્થે ડ્યુટી લીવ આપવામાં આવે છે?	હા / ના : હા
(xi)	મેટરનીટી / પેટરનીટી લીવ આપવામાં આવે છે?	હા / ના : હા
(xii)	એનરોલમેન્ટની કાર્યવાહી પૂર્ણ થયેથી વિદ્યાર્થીઓની ઓરીજનલ માર્કશીટ તથા સર્ટીફીકેટ પરત આપવામાં આવે છે.	હા / ના : હા
(xiii)	એન્ટી રેગીંગ સમિતિ રચાયેલ છે?	હા / ના : હા
(xiv)	જાતીય સતામણી રોકવા માટે સેલની રચના કરવામાં આવી છે.	હા / ના : હા
(xv)	યુનિવર્સિટીએ નિયત કર્યા સિવાયની અન્ય ફી લેવામાં આવે છે?	હા / ના : ના
(xvi)	વિદ્યાર્થીઓને પ્રોસ્પેક્ટર્સ આપવામાં આવે છે?	હા
(xvii)	પ્રોસ્પેક્ટર્સની કિંમત જણાવો. (ઓનલાઇન હોવાથી ફ્રી છે)	——
(xviii)	વિદ્યાર્થી સંઘ પ્રતિનિધિ (SRC) ના હિસાબો ઓડિટ થયેલ છે કે નહી?	હા / ના : હા

(xix) ગત વર્ષે જોડાણ માટે યુનિવર્સિટી દ્વારા જણાવેલ શરતોની સંખ્યા અને આ શરતો પૈકી પરિપાલન થયેલ શરતોની સંખ્યા (પુરાવાનું બિડાણ જોડવું) ૦૩ / ૦૨

(xx) AAA નું ઓડિટ થયેલ છે? હા / ના : ના

(xxi) કન્યા છાત્રાલય છે કે નહી? હા / ના : ના

(xxii) કુમાર છાત્રાલય છે કે નહી? હા / ના : ના

(xxiii) ફાયર સેફ્ટી માટે જરૂરી માત્રમાં સાધનસામગ્રી, યંત્રસામગ્રી અને ઉપકરણો ઉપલબ્ધ છે કે નહી? (N.O.C ની નકલ બિડેલ છે) હા / ના : હા

(15) બોનસ / પેનલ્ટી પોઈન્ટ મળી શકે તેના અન્ય મુદ્દાઓ / અવલોકનો :

(ઉ.દા.તરીકે (૧) કોલેજ જે મકાન/કેમ્પસમાં ચાલે છે તેમા શાળા કે આ યુનિવર્સિટી સાથે સંલગ્ન નહી હોય તેવી સંસ્થા ચાલે છે કે કેમ તેની માહિતી (૨) વિદ્યાર્થી / સ્ટાફ માટે ગ્રંથાલય / પ્રયોગશાળા / કેમ્પસ / પી.એફ. વગેરેમાં વિદ્યાર્થીઓને મળવી જોઈતી સુવિધાનો અભાવ અથવા વધારાની સુવિધા વગેરે)

અવલોકનો :-

(૧) કોલેજમાં વખતોવખત CAS નો લાભ આપવામાં આવે છે અને કોલેજની IQAC કાર્યરત છે.

(૨) કોલેજ દ્વારા N. J. India Invest Pvt. Ltd. સાથે MOU કરી વિના મૂલ્યે BCA ના વિધાર્થીઓને STEP (Skill and Technology Enhancement Programme) દ્વારા Industry Training આપવામાં આવે છે.

(૩) કોલેજના બી.કોમ અને બીબીએના વિધાર્થીઓ માટે N. J. India Invest Pvt. Ltd. સાથે મળી FLAP (Financial Literacy Awareness Programme) ઈ - કોર્ષ કરાવવામાં આવે છે.

(૪) N.C.C (National Cadet Corps) ના યુનિટ માટે ની કાર્યવાહી કરવી જોઈએ.

(16) સદર અભ્યાસક્રમનું રાજ્ય સરકારના શિક્ષણ વિભાગ, ગાંધીનગર તરફથી પ્રસિધ્ધ થયેલ છેલ્લાંમાં છેલ્લા જાહેરનામાની નકલ આપવી. (નકલ બીડેલ છે.)

આથી અમો પ્રમાણિત કરીએ છીએ કે ઉપર જણાવેલ માહિતી અમારી જાણ મુજબ અને ઉપલબ્ધ આધારો મુજબ સાચી અને ખરી છે.

આચાર્યની સહી
Principal
UCCC & SPBCBA & SDHG College of BCA & IT
(Sushna Academic Education Trust)
(Self Financed)

B. K. Patel
PRESIDENT
સંચાલકશ્રીની સહી
Udhna, Surat.

(નામ અને સિક્કો)

અમો, નીચે મુજબના સમિતિના સભ્યોએ ઉપરોક્ત માહિતીની ચકાસણી કરી છે અને ઉપલબ્ધ આધારો મુજબ તે સાચી અને ખરી છે. ઉપરોક્ત માહિતી અને અવલોકનોના આધારે અમો સદર ડિગ્રી પ્રોગ્રામ માટે સંસ્થાની જોડાણની અરજી ગ્રાહ્ય રાખી નીચેના સમયગાળા માટે નવું / ચાલુ / કાયમી જોડાણ આપવા ભલામણ કરીએ છીએ

સમય ગાળો : ૧ વર્ષ

શરતો :-

(૧) વિધાર્થીની સંખ્યા અને સમયની માંગને ધ્યાને લઈ જરૂરી E – Books ની ખરીદી કરવી.

(૨) યુનિવર્સિટીના ધારાધોરણો મુજબ વિઝીટીંગ ફેકલ્ટીને મહેનતાણું ચુકવવું.

(૩) યુનિવર્સિટીના ઓર્ડિનન્સ 69(A) અને 69(B) નું પાલન કરવામાં આવે

(૪) યુ.જી.સી., યુનિવર્સિટી અને સરકારના વખતો વખતના નિયમ મુજબ D.A. તેમજ અન્ય ભથ્થા ચૂકવવામાં આવે.

(૫) જરૂરીયાત મુજબ જે તે ફેકલ્ટી અને વિષયમાં અધ્યાપકોની નિમણુંક કરવી.

ક્રમ	નામ	સહિ
૧	આ.ડો. રેણુકા ગર્ગ	
૨	ડો. રૂસ્તમ ડી. મોરેના	
૩	શ્રી વિરેન કે. મહિડા	
૪	શ્રી નવનીત ડી. સેલર	
૫	ડો. દિવ્યેશ આર. મિસ્ત્રી	
૬	ડો. ફાલ્ગુની એમ. ઠકકર	
૭	ડો. સીમા ઓ. દેસાઈ	
૮	શ્રીમતી સ્મૃતિ પી. દેસાઈ	
૯	ડો.અદિતી એચ. બુટાણી	
૧૦	ડો. ધવલ પી. મહેતા	
૧૧	ડો.હીનાબેન એસ. ઓઝા	
૧૨	ડો.આશિષ બી. નાયક	

Veer Narmad South Gujarat University, Surat

Point Calculation Table for Approval / Categorization of BCA institutes

No of Divisions: 4 (Morning) + 3 (Evening) =7 (Total)

A.Y. 2022-23

Sr.No.	Parameter	Max Points	Requirements	Institute availability	LIC observation
		{A} Staff [45]			
1	Principal	5	1	5	5
2	Teachers	22	23	12	11.48
3	Technical Staff	3	2	3	3
4	Librarian	1	1	1	1
5	Physical Instructor	1	1	1	1
6	Clerical Staff Member	1		1	1
7	Peons	1		1	1
8	Salary				
	(A) 6th Pay	6	100% as on date	6	6
	(B) DA	5	189% 5 point 100%?	2.65	2.65
		{B} Laboratory [25]			
9	Computers	10	180	10	10
10	Servers	3	1	3	3
11	Internet	3	Broadband Dialup	3	3
12	Network	3	Structured	3	3
13	Licensed Software				
	System Software	2	License	2	2
	Application Software	2	License	2	2
14	Printers	2	6	2	2
		{C} Library [10]			
15	No. of books/Volume	2	>=1200	2	2
16	No. of Titles	2	>=450	2	2
17	No. of magazines	1	>=3	1	0.67
18	No. of Journals	1	>=2	1	1
19	Expenditure in Last year	4	2% of collected fees	4	4
		{D} Physical Infrastructure [20]			
20	No. of class rooms	5	10	5	5
21	Class room facilities	2	LCD with Internet	2	2
22	Staff Room	2	With Computers and Fresh rooms	2	2
23	Library	2	>=500 sq.ft	2	2
24	Reading Hall	1	Separate Reading hall	1	1
25	Girls Room	1	Yes	1	1
26	Playing ground	1	Yes	1	1
27	Own Land	3	Yes	3	3
28	Own separate building	3	Yes	3	3
			Total	87.65	86.8

Principal
UCCC & SPBCBA & SDHG College of BCA & IT
Uttara Academy Education Trust

Meeting ID	Topic	Start Time	End Time	User Email	Duration (Minutes)	Participants
86428626008	Udhna Citizen Co. Op. Bank Commerce College	02/17/2022 11:35:21 AM	02/17/2022 01:42:24 PM	webinar7@vnsgu.ac.in	128	66
Name (Original Name)	User Email	Total Duration (Minutes)	Guest			
VEER NARMAD SOUTH GUJARAT UNIVERSITY	webinar7@vnsgu.ac.in	240	No			
Renuka Garg		126	Yes			
ashish naik		110	Yes			
smruti desai		108	Yes			
Dr. Manish Kayasth		89	Yes			
Mehul		93	Yes			
Seema Desai		7	Yes			
Daisy Thekkanal	daisy.thekkanal@gmail.com	86	Yes			
Divyeshbhai Mistry	drmistry2007@gmail.com	53	Yes			
LATABEN PARMAR		90	Yes			
Dr. Seema Desai		102	Yes			
Navneet Sailor		69	Yes			
Tvisha		16	Yes			
Dr Tejas Ghadiyali# Udhna College		61	Yes			
Viren Mahida		61	Yes			
Divyesh Mistry		95	Yes			
heena oza	heenao65@gmail.com	94	Yes			
Falguni Thakkar		91	Yes			
UAET		70	Yes			
Viren Mahida	ar.viren@gmail.com	18	Yes			
UACCAIT Udhna Academy		71	Yes			
Dr.vishal naik		14	Yes			
Chirag's iPhone		14	Yes			
Brijesh Mehta		14	Yes			
Hitesh Patel (Mr. Hitesh Patel)		14	Yes			
Darshan Mehta		14	Yes			
Gaut Donga	gautamdonga@gmail.com	14	Yes			

udhnaRonak Shah	ronak1411@gmail.com	14	Yes			
Dr. Rudri Purohit		14	Yes			
Priti Patel		14	Yes			
Tathagat Patel		14	Yes			
Divya Jariwala		13	Yes			
Ronak Vadiwala		13	Yes			
Pearl Kharas		14	Yes			
DR. SHIVAM SHAH		13	Yes			
Jinal Purohit	jinal.r.pandya@gmail.com	13	Yes			
Khyati Solanki	khyatirs8@gmail.com	13	Yes			
urvashi maisurya	urvashi.mahisury@gmail.com	13	Yes			
Vishva Mehta		12	Yes			
Zuber Patel		11	Yes			
Ruchi		11	Yes			
Faisal Patel		10	Yes			
Arti		9	Yes			
Kansara palak		9	Yes			
Rashmi patel		4	Yes			
benaifer dumasia		1	Yes			
Navneet Sailor	sailor.navneet077@gmail.com	20	Yes			
ARPIT BHAYAWALA	mbeducation311@gmail.com	1	Yes			
Nisha Medhat	nishamedhat@gmail.com	2	Yes			
UACCAIT Udhna Academy	uaccait@gmail.com	10	Yes			
Anil Bharodiya		11	Yes			

UDHNA CITIZEN COMMERCE COLLEGE &
S.P.B. COLLEGE OF BUSINESS ADMINISTRATION &
SMT. DIWALIBEN HARJIBHAI GONDALIA COLLEGE OF BCA & I.T.
(Self Financed College Affiliated To VNSGU, Surat)
(Managed By Udhna Academy Education Trust, Udhna)
Address : 214, Ranchhodnagar, Opp. Swaminarayan Temple, Udhna Main Road, Udhna, Surat – 394 210
Contact Us: 0261- 2277739, 2270825, 2273542, www.udhnacollege.org
EMAIL: uccbcc_uaet@rediffmail.com, spbcba@gmail.com, uaccait@gmail.com
President : Shri Bhanjibhai K. Patel Secretary : Shri Kantilal S Patel

Ref. No.: 684/2021 – 2022 Date: 14 /03/2022

Affiliation
16/03/2022

57

વી. ન. દ. ગુ. યુનિ. સુરત
આવક નં....3934.....
તારીખ....16-3-22

પ્રતિ,
કુલસચિવશ્રી,
(સિન્ડિકેટ વિભાગ)
વીર નર્મદ દક્ષિણ ગુજરાત યુનિવર્સિટી,
ઉધના મગદલ્લા રોડ, સુરત.

વિષય : શૈક્ષણિક વર્ષ ૨૦૨૨-૨૩ દરમ્યાન સ્વનિર્ભર અભ્યાસક્રમ બી.કૉમ.,બી.બી.એ.,બી.સી.એ.ના જોડાણની શરતોની પુર્તતા કરવા બાબત.

સંદર્ભ : પત્ર ક્રમાંક : (જોડાણ)(યુજી)(ઉધના-૨૧૧)(બી.કોમ./બી.બી.એ/બી.સી.એ)(૨૨)૪૭૯૦ તા.૦૮-૦૩-૨૦૨૨

માનનીય મહોદયશ્રી,

સવિનય ઉપરોક્ત વિષય પરના આપના અહેવાલના અનુસંધાનમાં આપશ્રીને જણાવવાનું કે ઉધના એકેડેમી એજ્યુકેશન ટ્રસ્ટ સંચાલિત ઉધના સીટીઝન કોમર્સ કોલેજ એન્ડ એસ.પી.બી. કોલેજ ઓફ બીઝનેસ એડમીનીસ્ટ્રેશન એન્ડ શ્રીમતી દિવાળીબેન હરજીભાઇ ગોંડલીઆ કોલેજ ઓફ બી.સી.એ. એન્ડ આઇ.ટી.(સેલ્ફ ફાઇનાન્સડ) કોલેજની બી.કૉમ., બી.બી.એ., બી.સી.એ. અભ્યાસક્રમનું શૈક્ષણિક વર્ષ ૨૦૨૨-૨૩ માટેના ચાલુ જોડાણ મેળવવા માટેની અરજીના સંદર્ભમાં સ્થાનિક તપાસ સમિતિની શરતોનું યથાર્થ સંપુર્ણ પરિપાલન કરવામા આવ્યુ છે, જેની વિગતો આ સાથે બીડાણ કરેલ છે. જેની મંજુર રાખી કાર્યને ઘટતું કરવા વિનંતી.

આભાર સહ.

લિ.

આપનો વિશ્વાસું,

Principal
UCCC & SPBCBA & SDHG College of BCA & IT
(Udhna Academy Education Trust)
(Self Financed)

બિડાણ : ઉપર મુજબ શરતોની પુર્તતા તથા બીડાણો.

UDHNA CITIZEN COMMERCE COLLEGE &
S.P.B. COLLEGE OF BUSINESS ADMINISTRATION &
SMT. DIWALIBEN HARJIBHAI GONDALIA COLLEGE OF BCA & I.T.
(Self Financed College Affiliated To VNSGU, Surat)
(Managed By Udhna Academy Education Trust, Udhna)
Address : 214, Ranchhodnagar, Opp. Swaminarayan Temple, Udhna Main Road, Udhna, Surat – 394 210
Contact Us: 0261- 2277739, 2270825, 2273542, www.udhnacollege.org
EMAIL: uccbcc_uaet@rediffmail.com, spbcba@gmail.com, uaccait@gmail.com
President : Shri Bhanjibhai K. Patel Secretary : Shri Kantilal S Patel

Ref. No.: /2021 – 2022 Date: 14 /03/2022

ક્રમ	શરતો	શરતોનું પરિપાલન કરેલની વિગત
૧.	વિદ્યાર્થીની સંખ્યા અને સમયની માંગને ધ્યાને લઇ જરૂરી E-Books ની ખરીદી કરવી.	કોલેજ લાયબ્રેરી ખાતેઃ બી.કોમ. વિભાગમાં રૂા.૧૦,૦૯૯/- ના ૩૭ CD/DVD/Multimedia E-Book ઉપલબ્ધ છે. બી.બી.એ. વિભાગમાં રૂા.૮,૩૯૦/- ના ૧૯ CD/DVD/Multimedia E-Book ઉપલબ્ધ છે. બી.સી.એ. વિભાગમાં રૂા.૮૦૦/- ના ૦૫ CD/DVD/Multimedia E-Book ઉપલબ્ધ છે. કોલેજ લાયબ્રેરી UGC-INFONET-NLIST-Membership ધરાવે છે. તથા National Digital Library માં Member છે. જરૂર પડયે હવે પછી જરૂરીયાત મુજબના E-Book ખરીદવામાં આવશે.
૨.	યુનિવર્સિટીના ધારાધોરણો મુજબ વિઝીટીંગ ફેકલ્ટીને મેહનતાણું ચુકવવું.	સંસ્થાના ધારાધોરણો મુજબ વિઝીટીંગ ફેકલ્ટીને તાસ દીઠ રૂા.૨૫૦/- લેખે મેહનતાણું ચુકવવામાં આવે છે.
૩.	યુનિવર્સિટીના ઓર્ડિનન્સ 69(A) અને 69(B) નું પાલન કરવામાં આવે.	યુનિવર્સિટીના ઓર્ડિનન્સ 69(A) અને 69(B) નું પાલન કરવામાં આવે છે અને કરવામાં આવશે.

UDHNA CITIZEN COMMERCE COLLEGE &
S.P.B. COLLEGE OF BUSINESS ADMINISTRATION &
SMT. DIWALIBEN HARJIBHAI GONDALIA COLLEGE OF BCA & I.T.
(Self Financed College Affiliated To VNSGU, Surat)
(Managed By Udhna Academy Education Trust, Udhna)
Address : 214, Ranchhodnagar, Opp. Swaminarayan Temple, Udhna Main Road, Udhna, Surat – 394 210
Contact Us: 0261- 2277739, 2270825, 2273542, www.udhnacollege.org
EMAIL: uccbcc_uaet@rediffmail.com, spbcba@gmail.com, uaccait@gmail.com
President : Shri Bhanjibhai K. Patel Secretary : Shri Kantilal S Patel

Ref. No.: /2021 – 2022 Date: 14 /03/2022

ક્રમ	શરતો	શરતોનું પરિપાલન કરેલની વિગત
૪.	યુ.જી.સી., યુનિવર્સિટી અને સરકરના વખતો વખતના નિયમ મુજબ D.A. તેમજ અન્ય ભથ્થા ચુકવવામાં આવે.	સરકારશ્રી/યુનિવર્સિટીના વખતો વખતના નિયમાનુસાર પૂર્ણ પગાર ચૂકવીએ છીએ. વિદ્યાર્થી દિઠ ફી ઓછી હોવાથી યુનિવર્સિટીના ધારા ધોરણ મુજબ પગાર ચૂકવતા ફી ની આવક કરતા પણ પગાર તથા અન્ય ભથ્થાઓનો ખર્ચ વધુ થતો હોઇ અને સંસ્થાને ખોટ જતાં નિયમ મુજબ D.A. આપવાની ઇચ્છા હોવા છતાં વર્ષ ૨૦૨૦-૨૧ માં ડી.એ. ૯૬ ટકા આપતા હતા જેમાં શૈ.વર્ષે ૨૦૨૧-૨૨ માં વિદ્યાર્થી સંખ્યા યુનિવર્સિટીએ વધારેલ હોવાથી D.A. ૯૬% થી વધારીને ૧૦૦% ચુકવવામાં આવે છે. આ પ્રમાણેજ દર વર્ષે સંખ્યા આપવામાં આવશે તો જરૂરથી આપી શકીશું. સ્ટાફને રીટાયર્ડમેન્ટ બાદ આપવાની ગ્રેજ્યુઈટીની વ્યવસ્થા અમો દર વર્ષે L.I.C. (Life Insurance Corporation) માં પ્રિમીયમ ભરી કરીએ છીએ. આ માટે L.I.C. ગ્રુપ ગ્રેજ્યુઈટી પોલિસી લીધેલ છે. ૨૦૨૦-૨૧ ના વર્ષમાં અમોએ રૂા.૧૧,૦૪,૬૯૩/- ગ્રેજ્યુઈટીની રકમનું પ્રિમીયમ ચુકવેલ છે. જેની (રસીદની નકલ બિડાણ કરેલ છે.)
૫.	જરૂરીયાત મુજબ જે તે ફેકલ્ટી અને વિષયમાં અધ્યાપકોની નિમણૂંક કરવી.	શૈક્ષણિક વર્ષ ૨૦૨૧-૨૨ માં જરૂરીયાત મુજબ જે તે ફેકલ્ટી અને વિષયમાં અધ્યાપકોની નિમણૂંક કરવામાં આવેલ છે. બી.કૉમ.-પુર્ણ સમયના ૨ નવા વ્યાખ્યાતા, બી.બી.એ.-પુર્ણ સમયના ૨ નવા વ્યાખ્યાતા, બી.સી.એ.-પુર્ણ સમયના ૧ નવા વ્યાખ્યાતાની નિમણૂંક કરવામાં આવેલના યુનિ.માન્યતા પત્રની નકલ આ સાથે સામેલ છે. (નકલ બીડેલ છે.) આ ઉપરાંત શૈક્ષણિક વર્ષ ૨૦૨૨-૨૩ દરમ્યાન જરૂરીયાત મુજબ જે તે ફેકલ્ટી અને વિષયમાં અધ્યાપકોની નિમણૂંક કરવામાં આવશે.

આભાર સહ.

UCCC & SPBCBA & SDHG COLLEGE OF BCA & IT.

(Managed By Udhna Academy Education Trust, Udhna)

(Self Financed College Affiliated To VNSGU, Surat)

LIST OF B.B.A. - E-BOOKS / CD. / DVD. / MULTIMEDIA

DATE	ACC NO.	TITLE	YEAR	PRICE	NET.PRICE	COPY
26/3/09	1807	Famous Personalities Of The World -CD	2009	149	119.2	1
	1808	History Of India -CD	2009	199	159	1
	1809	Power Of Impossible Thinking -CD	2009	999	799.2	1
	1810	How To Transform Business Through Gusty Leaders -CD	2009	799	639.2	1
	1811	Class Room Series - I -CD	2009	600	480	1
	1812	Class Room Series - II -CD	2009	600	480	1
	1813	Class Room Series - III -CD	2009	600	480	1
	1814	How To Make A Balance Sheet -CD	2009	650	520	1
	1815	Breack-Even Analysis -CD	2009	599	479.2	1
	1816	Understanding Profit -CD	2009	650	520	1
	1817	Mutual Funds Made Easy -CD	2009	149	119	1
	1818	Business Legends -CD	2009	999	799.2	1
	1819	Six Sigma : Breakthrough Strategy -CD	2009	1000	800	1
	1820	Matimizing Competitive Advantages -CD	2009	1000	800	1
	1821	Business Startegy -CD	2009	299	239.2	1
	1822	Motivation & teamwork -CD	2009	299	239.2	1
	1823	Performance Management -CD	2009	299	239.2	1
	1824	Planning & Organization -CD	2009	299	239.2	1
	1825	Five Principles Of Business Leadership -CD	2009	299	239.2	1
Total E-Books / CD/DVDs/Multimedias Purchased Till March-2022				10488	8390	19

UCCC & SPBCBA & SDHG COLLEGE OF BCA & IT.

(Managed By Udhna Academy Education Trust, Udhna)

(Self Financed College Affiliated To VNSGU, Surat)

LIST OF B.COM. - E-BOOKS / CD. / DVD. / MULTIMEDIA

DATE	ACC NO.	TITLE	YEAR	PRICE	NET.PRICE	COPY
29/01/2008	3234	MS.Office-2000	2007	135	135	1
20/10/08	3846	Britanica Concise 2007- CD	2008	302	302	1
	3847	Encyclopedia of Britannica - Guide To Shakespeare - CD	2008	136	136	1
	3848	Quiz Masters - CD	2008	136	136	1
20/10/08	3849	Spoken English _ CD	2008	299	239.2	1
	3850	Business Plan Maker CD	2008	1495	1196	1
	3851	Conversation Of Natural Recources - CD	2008	175	140	1
	3852	2000 Business Letters - CD	2008	199	159.2	1
	3853	Your Body Your health- CD	2008	149	119.2	1
	3854	Solar System-CD	2008	175	140	1
	3855	UPS & Downs of Technology- CD	2008	149	120	1
	3856	Britannica Women Who Changed the World-CD	2008	399	319.2	1
	3857	Inventory Managemnet- CD	2008	499	399	1
	3858	Business Reports-CD	2008	499	399	1
	3859	Every Thing You Wonted To Know About Investing- CD	2008	499	399	1
	3860	Business Management Skills -Sets of 7 CD	2008	1999	1599.2	1
01-03-2009	3946	Iqbal (Hindi) - CD	2008	45	45	1
	3947	DE Stress Rejuvenate-CD	2008	295	295	1
01-06-2009	3948	Music for Relaxation-CD	2008	295	295	1
12-07-2009	4792 to 4801	અંતરના આંગણે કરીએ અજવાળુ - CD	2009	250	250	10
12-12-2009	4802	અંતરના આંગણે કરીએ અજવાળુ - CD	2009	25	25	1
19-04-2011	5512	CA/CPT Entrance Examination - DVD	2011	199	169.15	1
	5513	Career Guide -DVD	2011	199	169.15	1
	5514	Bank Clerical Entrance Examination - DVD	2011	199	169.15	1
	5515	MBA/ CAT Examination - DVD	2011	199	169.15	1
	5516	MCA Entrance Examination -DVD	2011	199	169.4	1
23/4/2011	5517	BBC - 1 Units of 10 CDs	2011	3500	1400	1
[illegible]/2011	5940	Sound Scapes & Elements - 1 Units of 10 CDs	2011	2950	1000	1
Total E-Books / CD/DVDs/Multimedias Purchased Till March-2022				15600	10094	37

UCCC & SPBCBA & SDHG COLLEGE OF BCA & IT.

(Managed By Udhna Academy Education Trust, Udhna)

(Self Financed College Affiliated To VNSGU, Surat)

TOTAL E-BOOKS / CD / DVD / MULTIMEDIAS PURCHASED TILL MARCH-2022		
B.COM.	BBA	BCA
37	19	5
TOTAL MULTIMEDIAS - CD / DVD WITH BOOKS & MAGAZINES & OTHERS		
B.COM.	BBA	BCA
398	276	502

UGC-INFONET-NLIST Membership for Access of E- Journals & E-Books & E-Database
Member's of National Digital Library

LIC
भारतीय जीवन बीमा निगम
LIFE INSURANCE CORPORATION OF INDIA

લાઈફ ઈન્શ્યોરન્સ કોર્પોરેશન ઓફ ઈન્ડિયા
भारतीय जीवन बीमा निगम
Life Insurance Corporation of India

પેન્શન અને જુથ વીમા યોજના વિભાગ, સુરત.
Pension and Group Schemes Department, Surat.

G, 006837

P & GS UNIT, SURAT
JEEVAN PRAKASH
MUGLISARA
P & GS DIVISION
SURAT 395003

मंण्डल क्रमांक - Division Code 086/G712 (086/G-712)
तिथि - Date 25/03/2021
रसीद क्रमांक - Receipt No. 2530
समय - Time 16:00:56

निम्नलिखित के लिये सधन्यवाद प्राप्त
Received with thanks Rs.

DEPOSIT MEMORANDUM

से From 371895.00 CHEQUE No of Insts 1

towards the following UDHNA ACADEMY EDUCATION TRUST, SMT DIWALIBEN HARJIBHAI GONDALIAC

Policy / M. No. :- GGGA 67072[illegible]

Being the amount held in Deposit for the above Policy

(Three Lakh Seventy One Thousand Eight Hundred Ninety Five Only)

UDHNA ACADEMY EDUCATION TRUST, SMT DIWALIBEN HARJI
CENTRAL ROAD NO-14
UDHNA UDHYOG NAGAR
UDHNA, SURAT-71
GUJARAT

(Insurance Protection shall only be provided effective from the date of acceptance of risk)

चैक द्वारा भुगतान होने पर जारी की गयी रसीद चैक की रकम मिलने पर वैध होगी।
Receipt of payment made by cheque is issued subject to realisation of cheque.

PAYMENT UNDER YOUR POLICY, PLEASE SUBMIT NEFT MANDATE FORM. THIS IS MANDAT

Details of Cheques Received (Subject To Realisation)

1940431 9/03/2021 SURAT PEOPLES CSRT 371895.00

हस्ताक्षर Signature

DEPOSIT MEMORANDUM

1019

LIC
भारतीय जीवन बीमा निगम
LIFE INSURANCE CORPORATION OF INDIA

लाईफ इन्स ंरन्स कोर्पोरेशन ओफ इंडिया
भारतीय जीवन बीमा निगम
Life Insurance Corporation of India
પેન્શન અને જુથ વીમા યોજના વિભાગ, સુરત..
Pension and Group Schemes Department, Surat.

G/ 006839

मंण्डल कमांक - Division Code 086/G712 (086/G-712)
तिथि - Date 23/03/2021
रसीद कमांक - Receipt No. 2532
समय - Time 15:02:49

P & GS UNIT, SURAT
JEEVAN PRAKASH
MUGLISARA
P & GS DIVISION
SURAT 395003

निम्नलिखित के लिये सधन्यवाद प्राप्त
Received with thanks Rs.

DEPOSIT MEMORANDUM

से From 175119.00 CHEQUE No of Insts 1

towards the following UDHNA ACADEMY EDUCATION TRUST,UDHNA CIZEN COMM COLLEGE,UDHNA

Policy No. : NGGCA 7/2006[illegible]

Being the amount held in Deposit for the above Policy

(One Lakh Seventy Five Thousand One Hundred Nineteen Only)

UDHNA ACADEMY EDUCATION TRUST,UDHNA CIZEN COMM COL
CENTRAL ROAD NO-1
UDHNA
DIST:SURAT
GUJARAT

(Insurance Protection shall only be provided effective from the date of acceptance of risk)

चैक द्वारा भुगतान होने पर जारी की गयी रसीद चैक की रकम मिलने पर वैध होगी।
Receipt of payment made by cheque is issued subject to realisation of Cheque.

COMMISSION ON YOUR POLICY, PLEASE SUBMIT NEFT MANDATE FORM. THIS IS MANDAT

Details of Cheques Received (Subject To Realisation)

1940419/03/2021 SURAT PEOPLES CSRT 175119.00

SCCC & SPBCM & UDHNA COLLEGE OF BCA & IT * SURAT

हस्ताक्षर Signature

DEPOSIT MEMORANDUM केवल कार्यालय प्रयोग के लिए
For Office Use Only

G-712 G/ 006839

23/03/2021 Rs 175119.00

LIC
भारतीय जीवन बीमा निगम
LIFE INSURANCE CORPORATION OF INDIA

લાઈફ ઈન્શ્યોરન્સ કોર્પોરેશન ઓફ ઈન્ડિયા
भारतीय जीवन बीमा निगम
Life Insurance Corporation of India

પેન્શન અને જુથ વીમા યોજના વિભાગ, સુરત.
Pension and Group Schemes Department, Surat.

G/ 006835

086/G712
मंण्डल कमांक - Division Code (086/G-712)
तिथि Date 2528
रसीद कमांक - Receipt No. 15:59:11
समय - Time

P & GS UNIT, SURAT
JEEVAN PRAKASH
MUGLISARA
P & GS DIVISION
SURAT 395003

निम्नलिखित के लिये सधन्यवाद प्राप्त
Received with thanks Rs.

DEPOSIT MEMORANDUM

से From 181501.00 CHEQUE No of Insts 1

towards the following UDHNA ACADEMY EDUCATION TRUST,UDHNA CIZEN COMM COLLEGE,UDHNA

Policy No : F GGCA 16/07/22

Being the amount held in Deposit for the above Policy
(One Lakh, Eighty One Thousand Five Hundred One Only)

UDHNA ACADEMY EDUCATION TRUST,UDHNA CIZEN COMM COL
CENTRAL ROAD NO-14
UDHNA
SURAT
GUJARAT

(Insurance Protection shall only be provided effective from the date of acceptance of risk)

चैक द्वारा भुगतान होने पर जारी की गयी रसीद चैक की रकम मिलने पर वैध होगी।
Receipt of payment made by cheque is issued subject to realisation of cheque.

PAYMENT UNDER YOUR POLICY, PLEASE SUBMIT NEFT MANDATE FORM. THIS IS MANDAT

Details of Cheques Received (Subject To Realisation)
194041 19/03/2021 SURAT PEOPLES CSRT 181501.00

हस्ताक्षर Signature

DEPOSIT MEMORANDUM

IC19

LIC

भारतीय जीवन बीमा निगम
LIFE INSURANCE CORPORATION OF INDIA

લાઈફ ઈન્શ્યોરન્સ કોર્પોરેશન ઓફ ઈન્ડિયા
भारतीय जीवन बीमा निगम
Life Insurance Corporation of India

પેન્શન અને જુથ વીમા યોજના વિભાગ, સુરત.
Pension and Group Schemes Department, Surat.

G/ 006836

P & GS UNIT, SURAT
JEEVAN PRAKASH
MUGLISARA
P & GS DIVISION
SURAT 395003

मंण्डल क्रमांक - Division Code 086/G712 (086/G712)
तिथि - Date 23/03/2021
रसीद क्रमांक - Receipt No. 2529
समय - Time 16:00:04

DEPOSIT MEMORANDUM

निम्नलिखित के लिये सधन्यवाद प्राप्त
Received with thanks Rs. 376178.00 CHEQUE No of Insts 1
से From
towards the following UDHNA ACADEMY EDUCATION TRUST, B B A SECTION

Policy No : 5 GGOA 67072

Being the amount held in Deposit for the above Policy
(Three Lakh Seventy Six Thousand One Hundred Seventy Eight Only)

UDHNA ACADEMY EDUCATION TRUST, B B A SECTION
CENTRAL ROAD NO 1
UDHYOG NAGAR UDHNA
UDHNA
GUJARAT

(Insurance Protection shall only be provided effective from the date of acceptance of risk)

चैक द्वारा भुगतान होने पर जारी की गयी रसीद चैक की रकम मिलने पर वैध होगी।
Receipt of payment made by cheque is issued subject to realisation of cheque

PAYMENT UNDER YOUR POLICY, PLEASE SUBMIT NEFT MANDATE FORM. THIS IS MANDAT

Details of Cheques Received (Subject To Realisation)
194042 19/03/2021 SURAT PEOPLES CSRT 376178.00

MCCC & SPBCBA & BSMS COLLEGE OF BCA & IT * UDHNA SURAT * Self Financed B.C.A. Course

हस्ताक्षर Signature

DEPOSIT MEMORANDUM जमा के लिए

Re-Accredited by NAAC with 'A' Grade
VEER NARMAD SOUTH GUJARAT UNIVERSITY
University Campus, Udhna-Magdalla Road, SURAT - 395 007, Gujarat, India.
વીર નર્મદ દક્ષિણ ગુજરાત યુનિવર્સિટી
યુનિવર્સિટી કેમ્પસ, ઉધના-મગદલ્લા રોડ, સુરત - ૩૯૫ ૦૦૭, ગુજરાત, ભારત.
Tel : +91 - 261 - 2227141 to 2227146, Toll Free : 1800 2333 011, Fax : +91 - 261 - 2227312
E-mail : info@vnsgu.ac.in, Website : www.vnsgu.ac.in

ક્રમાંકઃ એસ/(માન્યતા–૨૬)/૧૬૬૧૮ / ૨૦૨૧
તા.૨૫–૧૦–૨૦૨૧

પ્રતિ,
આચાર્યશ્રી,
ઉધના સીટીઝન કોમર્સ કોલેજ એન્ડ એસ.પી.બી.
કોલેજ ઓફ બીઝનેસ એડમીનીસ્ટ્રેશન એન્ડ
શ્રીમતી દિવાળીબેન હરજીભાઈ ગોંડલિયા કોલેજ ઓફ
બીસીએ એન્ડ ઈન્ફોર્મેશન ટેકનોલોજી,
૨૧૪, રણછોડનગર, સ્વામીનારાયણ મંદિરની સામે,
ઉધના, **સુરત–૩૯૪ ૨૧૦.**

વિષયઃ આસીસ્ટન્ટ પ્રોફેસર તરીકેની પસંદગીને બહાલી આપવા બાબત.
સંદર્ભઃ આપશ્રીનો તા.૧૮–૧૦–૨૦૨૧નો Ref : UAET/ 46/ 2021-2022.

મહાશય,

ઉપરોકત વિષય અને સંદર્ભ પરત્વે આદેશાનુસાર જણાવવાનું કે, આપની કોલેજમાં તા.૧૧–૧૦–૨૦૨૧નાં રોજ **કોમર્સ/એકાઉન્ટન્સી વિષયનાં** આસીસ્ટન્ટ પ્રોફેસરની પસંદગી માટે થયેલ ઈન્ટરવ્યુમાં પસંદગી સમિતિ દ્વારા સર્વાનુમતે કરેલ ભલામણાનુસાર પસંદગી પામેલ ઉમેદવાર **ક્રમાંકઃ (૧) મહેતા વિશ્વા ભરત અને ક્રમાંકઃ (૨) ભાયાવાળા માધુરી દિપકકુમારને કોમર્સ/ એકાઉન્ટન્સી વિષયનાં આસીસ્ટન્ટ પ્રોફેસર તરીકે યુ.જી.સી. ધારાધોરણો મુજબ તેમની થયેલ પસંદગીને બહાલી આપવામાં આવે છે.**

યુનિવર્સિટી સંલગ્ન કોલેજોમાં/ સંસ્થાઓમાં શિક્ષકોની પસંદગી બાબતે યુનિવર્સિટી દ્વારા નિયમોનુસાર તેમની માન્યતાનો પત્ર સંસ્થાને મળ્યા બાદ સંસ્થાએ તાત્કાલિક તે શિક્ષકોને નિમણૂંક આપવાની રહેશે ત્યારબાદ આપેલ નિમણૂંક પત્ર, હાજર રિપોર્ટ તથા ઓર્ડિનન્સ–૮૮ અન્વયે કોલેજ અધ્યાપક વર્ગમાં થતા ફેરફાર અંગેનું ભરેલું પત્રક અને સદર નિમણૂંક આપેલ શિક્ષકની જરૂરી માહિતી vnsgu.net પર HRMS માં ભરી તેની પ્રિન્ટઆઉટ સાથેની માહિતી યુનિવર્સિટી કાર્યાલયને દિન–૭માં મોકલી આપવાની રહેશે અન્યથા સદર નિમણૂંક માન્ય ગણાશે નહી. જેની નોંધ લેશો.

બિડાણઃ ઓર્ડિનન્સ– ૮૮ હેઠળનું ફોર્મ.

ઈ.ચા.કુલસચિવ(વ.)

–૨–

Re-Accredited by NAAC with 'A' Grade
VEER NARMAD SOUTH GUJARAT UNIVERSITY
University Campus, Udhna-Magdalla Road, SURAT - 395 007, Gujarat, India.
વીર નર્મદ દક્ષિણ ગુજરાત યુનિવર્સિટી
યુનિવર્સિટી કેમ્પસ, ઉધના-મગદલ્લા રોડ, સુરત - ૩૯૫ ૦૦૭, ગુજરાત, ભારત.
Tel : +91 - 261 - 2227141 to 2227146, Toll Free : 1800 2333 011, Fax : +91 - 261 - 2227312
E-mail : info@vnsgu.ac.in, Website : www.vnsgu.ac.in

ક્રમાંક: એસ/(માન્યતા–૨૬)/૧૬૬૧૮/૨૦૨૧
તા.૨૫–૧૦–૨૦૨૧

પ્રતિ,
આચાર્યશ્રી,
ઉધના સીટીઝન કોમર્સ કોલેજ એન્ડ એસ.પી.બી.
કોલેજ ઓફ બીઝનેસ એડમીનીસ્ટ્રેશન એન્ડ
શ્રીમતી દિવાળીબેન હરજીભાઈ ગોડલિયા કોલેજ ઓફ
બીસીએ એન્ડ ઈન્ફોમેશન ટેકનોલોજી,
૨૧૪, રણછોડનગર, સ્વામીનારાયણ મંદિરની સામે,
ઉધના, **સુરત–૩૯૪ ૨૧૦.**

UCCC & SPBCBA & SDHG COLLEGE OF BCA & IT			
Inward No.	110		
Date:	26	10	2021

વિષય: આસીસ્ટન્ટ પ્રોફેસર તરીકેની પસંદગીને બહાલી આપવા બાબત.
સંદર્ભ: આપશ્રીનો તા.૧૮–૧૦–૨૦૨૧નો Ref : UAET/ 46/ 2021-2022.

મહાશય,

ઉપરોક્ત વિષય અને સંદર્ભ પરત્વે આદેશાનુસાર જણાવવાનું કે, આપની કોલેજમાં તા.૧૧–૧૦–૨૦૨૧નાં રોજ **કોમર્સ/એકાઉન્ટન્સી વિષયનાં** આસીસ્ટન્ટ પ્રોફેસરની પસંદગી માટે થયેલ ઈન્ટરવ્યુમાં પસંદગી સમિતિ દ્વારા સર્વાનુમતે કરેલ ભલામણાનુસાર પસંદગી પામેલ ઉમેદવાર **ક્રમાંક: (૧) મહેતા વિશ્વા ભરત અને ક્રમાંક: (૨) ભાયાવાળા માધુરી દિપકકુમારને કોમર્સ/ એકાઉન્ટન્સી વિષયનાં આસીસ્ટન્ટ પ્રોફેસર તરીકે યુ.જી.સી. ધારાધોરણો મુજબ તેમની થયેલ પસંદગીને બહાલી આપવામાં આવે છે.**

યુનિવર્સિટી સંલગ્ન કોલેજોમાં/ સંસ્થાઓમાં શિક્ષકોની પસંદગી બાબતે યુનિવર્સિટી દ્વારા નિયમોનુસાર તેમની માન્યતાનો પત્ર સંસ્થાને મળ્યા બાદ સંસ્થાએ તાત્કાલિક તે શિક્ષકોને નિમણૂંક આપવાની રહેશે ત્યારબાદ આપેલ નિમણૂંક પત્ર, હાજર રિપોર્ટ તથા ઓર્ડિનન્સ–૮૮ અન્વયે કોલેજ અધ્યાપક વર્ગમાં થતા ફેરફાર અંગેનું ભરેલું પત્રક અને સદર નિમણૂંક આપેલ શિક્ષકની જરૂરી માહિતી vnsgu.net પર HRMS માં ભરી તેની પ્રિન્ટઆઉટ સાથેની માહિતી યુનિવર્સિટી કાર્યાલયને દિન–૭માં મોકલી આપવાની રહેશે અન્યથા સદર નિમણૂંક માન્ય ગણાશે નહી: જેની નોંધ લેશો.

બિડાણ: ઓર્ડિનન્સ–૮૮ હેઠળનું ફોર્મ.

ઈ.ચા.કુલસચિવ(વ)

–૨–

Re-Accredited by NAAC with 'A' Grade
VEER NARMAD SOUTH GUJARAT UNIVERSITY
University Campus, Udhna-Magdalla Road, SURAT - 395 007, Gujarat, India.
વીર નર્મદ દક્ષિણ ગુજરાત યુનિવર્સિટી
યુનિવર્સિટી કેમ્પસ, ઉધના-મગદલ્લા રોડ, સુરત - ૩૯૫ ૦૦૭, ગુજરાત, ભારત.
Tel : +91 - 261 - 2227141 to 2227146, Toll Free : 1800.2333 011, Fax : +91 - 261 - 2227312
E-mail : info@vnsgu.ac.in, Website : www.vnsgu.ac.in

ક્રમાંક: એસ્ટ/(માન્યતા–૨૬)/૧૭૨૭૦/ ૨૦૨૧
તા.૦૨–૧૧–૨૦૨૧

પ્રતિ,
આચાર્યશ્રી,
ઉધના સીટીઝન કોમર્સ કોલેજ એન્ડ એસ.પી.બી.
કોલેજ ઓફ બીઝનેસ એડમીનીસ્ટ્રેશન એન્ડ
શ્રીમતી દિવાળીબેન હરજીભાઈ ગોડલિયા કોલેજ ઓફ
બીસીએ એન્ડ ઈન્ફોમેશન ટેકનોલોજી,
૨૧૪, રણછોડનગર, સ્વામીનારાયણ મંદિરની સામે,
ઉધના, **સુરત–૩૯૪ ૨૧૦.**

વિષય: આસીસ્ટન્ટ પ્રોફેસર તરીકેની પસંદગીને બહાલી આપવા બાબત.
સંદર્ભ: આપશ્રીનો તા.૨૯–૧૦–૨૦૨૧નો Ref : UAET/ 56/ 2021-2022.

મહાશય,

ઉપરોક્ત વિષય અને સંદર્ભ પરત્વે આદેશાનુસાર જણાવવાનું કે, આપની કોલેજમાં તા.૨૮–૧૦–૨૦૨૧નાં રોજ **કોમ્પ્યુટર એપ્લીકેશન વિષયનાં** આસીસ્ટન્ટ પ્રોફેસરની પસંદગી માટે થયેલ ઈન્ટરવ્યુમાં પસંદગી સમિતિ દ્વારા સર્વાનુમતે કરેલ ભલામણાનુસાર પસંદગી પામેલ ઉમેદવાર **ડૉ. મહેતા બ્રિજેશકુમાર દિનેશચંદ્રને કોમ્પ્યુટર એપ્લીકેશન વિષયનાં આસીસ્ટન્ટ પ્રોફેસર તરીકે યુ.જી.સી. ધારાધોરણો મુજબ તેમની થયેલ પસંદગીને બહાલી આપવામાં આવે છે.**

યુનિવર્સિટી સંલગ્ન કોલેજોમાં/ સંસ્થાઓમાં શિક્ષકોની પસંદગી બાબતે યુનિવર્સિટી દ્વારા નિયમોનુસાર તેમની માન્યતાનો પત્ર સંસ્થાને મળ્યા બાદ સંસ્થાએ તાત્કાલિક તે શિક્ષકોને નિમણૂંક આપવાની રહેશે ત્યારબાદ આપેલ નિમણૂંક પત્ર, હાજર રિપોર્ટ તથા ઓર્ડિનન્સ–૮૮ અન્વયે કોલેજ અધ્યાપક વર્ગમાં થતા ફેરફાર અંગેનું ભરેલું પત્રક અને સદર નિમણૂંક આપેલ શિક્ષકની જરૂરી માહિતી vnsgu.net પર HRMS માં ભરી તેની પ્રિન્ટઆઉટ સાથેની માહિતી યુનિવર્સિટી કાર્યાલયને દિન–૭માં મોકલી આપવાની રહેશે અન્યથા સદર નિમણૂંક માન્ય ગણાશે નહી. જેની નોંધ લેશો.

બિડાણ: ઓર્ડિનન્સ–૮૮ હેઠળનું ફોર્મ.

ઈ.ચા.કુલસચિવ

નકલ રવાના :
પ્રતિ,

(૧) **પરીક્ષા નિયામકશ્રી,**
પરીક્ષા વિભાગ,
વીર નર્મદ દક્ષિણ ગુજરાત યુનિવર્સિટી, સુરત....તરફ... ... જાણ સારૂ....

(૨) **કાર્યાલય અધિક્ષક,**
પી.જી. સેકશન,
વીર નર્મદ દક્ષિણ ગુજરાત યુનિવર્સિટી, સુરત....તરફ... ... જાણ તથા આગળની કાર્યવાહી સારૂ....

(૩) **ડૉ. મહેતા બ્રિજેશકુમાર દિનેશચંદ્ર**
૨૦૪, રીષભ એપાર્ટમેન્ટ,
મુકતાનંદ માર્ગ, મહેશ ભવનની પાછળ,
છાલા, **વાપી–૩૯૬ ૧૯૧**.....તરફ... ... જાણ સારું....

Re-Accredited by NAAC with 'A' Grade
VEER NARMAD SOUTH GUJARAT UNIVERSITY
University Campus, Udhna-Magdalla Road, SURAT - 395 007, Gujarat, India.
વીર નર્મદ દક્ષિણ ગુજરાત યુનિવર્સિટી
યુનિવર્સિટી કેમ્પસ, ઉધના-મગદલ્લા રોડ, સુરત - ૩૯૫ ૦૦૭, ગુજરાત, ભારત.
Tel : +91 - 261 - 2227141 to 2227146, Toll Free : 1800 2333 011, Fax : +91 - 261 - 2227312
E-mail : info@vnsgu.ac.in, Website : www.vnsgu.ac.in

ક્રમાંકઃ એસ/(માન્યતા–૨૬)/૧૬૬૧૭/૨૦૨૧
તા.૨૫–૧૦–૨૦૨૧

પ્રતિ,
આચાર્યશ્રી,
ઉધના સીટીઝન કોમર્સ કોલેજ એન્ડ એસ.પી.બી.
કોલેજ ઓફ બીઝનેસ એડમીનીસ્ટ્રેશન એન્ડ
શ્રીમતી દિવાળીબેન હરજીભાઈ ગોડલિયા કોલેજ ઓફ
બીસીએ એન્ડ ઈન્ફોમેશન ટેકનોલોજી,
૨૧૪, રણછોડનગર, સ્વામીનારાયણ મંદિરની સામે,
ઉધના, સુરત–૩૯૪ ૨૧૦.

UCCC & SPBCBA & SDHG COLLEGE OF BCA & IT	
Inward No.	111
Date:	26 | 10 | 2021

વિષયઃ આસીસ્ટન્ટ પ્રોફેસર તરીકેની પસંદગીને બહાલી આપવા બાબત.
સંદર્ભઃ આપશ્રીનો તા.૧૮–૧૦–૨૦૨૧નો Ref : UAET/ 47/ 2021-2022.

મહાશય,

ઉપરોકત વિષય અને સંદર્ભ પરત્વે આદેશાનુસાર જણાવવાનું કે, આપની કોલેજમાં તા.૧૪–૧૦–૨૦૨૧નાં રોજ **મેનેજમેન્ટ વિષયનાં આસીસ્ટન્ટ પ્રોફેસરની પસંદગી માટે થયેલ ઈન્ટરવ્યુમાં પસંદગી સમિતિ દ્વારા સર્વાનુમતે કરેલ ભલામણાનુસાર પસંદગી પામેલ ઉમેદવાર ક્રમાંકઃ (૧) ડૉ. ડોંગા ગૌતમકુમાર ઘનશ્યામભાઈ અને ક્રમાંકઃ (૨) પટેલ હિતેશકુમાર શાંતિલાલને મેનેજમેન્ટ વિષયનાં આસીસ્ટન્ટ પ્રોફેસર તરીકે યુ.જી.સી. ધારાધોરણો મુજબ તેમની થયેલ પસંદગીને બહાલી આપવામાં આવે છે.**

યુનિવર્સિટી સંલગ્ન કોલેજોમાં/ સંસ્થાઓમાં શિક્ષકોની પસંદગી બાબતે યુનિવર્સિટી દ્વારા નિયમોનુસાર તેમની માન્યતાનો પત્ર સંસ્થાને મળ્યા બાદ સંસ્થાએ તાત્કાલિક તે શિક્ષકોને નિમણૂંક આપવાની રહેશે ત્યારબાદ આપેલ નિમણૂંક પત્ર, હાજર રિપોર્ટ તથા ઓર્ડિનન્સ–૮૮ અન્વયે કોલેજ અધ્યાપક વર્ગમાં થતા ફેરફાર અંગેનું ભરેલું પત્રક અને સદર નિમણૂંક આપેલ શિક્ષકની જરૂરી માહિતી vnsgu.net પર HRMS માં ભરી તેની પ્રિન્ટઆઉટ સાથેની માહિતી યુનિવર્સિટી કાર્યાલયને દિન–૭માં મોકલી આપવાની રહેશે અન્યથા સદર નિમણૂંક માન્ય ગણાશે નહી. જેની નોંધ લેશો.

બિડાણઃ ઓર્ડિનન્સ– ૮૮ હેઠળનું ફોર્મ.

ઈ.ચા.કુલસચિવ

નકલ રવાના :

પ્રતિ,
(૧) પરીક્ષા નિયામકશ્રી,
પરીક્ષા વિભાગ,
વીર નર્મદ દક્ષિણ ગુજરાત યુનિવર્સિટી, સુરત....તરફ... ... જાણ સારૂ....

(૨) કાર્યાલય અધિક્ષક,
પી.જી. સેકશન,
વીર નર્મદ દક્ષિણ ગુજરાત યુનિવર્સિટી, સુરત....તરફ... ... જાણ તથા આગળની કાર્યવાહી સારૂ....

(૩) ડૉ. ડોંગા ગૌતમકુમાર ઘનશ્યામભાઈ
૧૩૦, પંચદેવ સોસાયટી, લલીતા ચોકની પાછળ,
કતારગામ રોડ, સુરત–૩૯૫ ૦૦૪.....તરફ... ... જાણ સારૂં....

(૪) પટેલ હિતેશકુમાર શાંતિલાલ
૪૧૨, ઉપલા ફળિયું,
નાની વેડ, ગુરૂકુળ પાસે,
વેડ રોડ, સુરત–૩૯૫ ૦૦૪.....તરફ... ... જાણ સારૂં....

Re-Accredited by NAAC with 'A' Grade
VEER NARMAD SOUTH GUJARAT UNIVERSITY
University Campus, Udhna-Magdalla Road, SURAT - 395 007, Gujarat, India.
વીર નર્મદ દક્ષિણ ગુજરાત યુનિવર્સિટી
યુનિવર્સિટી કેમ્પસ, ઉધના-મગદલ્લા રોડ, સુરત - ૩૯૫ ૦૦૭, ગુજરાત, ભારત.
Tel : +91 - 261 - 2227141 to 2227146, Toll Free : 1800 2333 011, Fax : +91 - 261 - 2227312
E-mail : info@vnsgu.ac.in, Website : www.vnsgu.ac.in

ક્રમાંકઃ એસ/(માન્યતા–૨૬)/૧૬૬૧૭/૨૦૨૧
તા.૨૫–૧૦–૨૦૨૧

પ્રતિ,
આચાર્યશ્રી,
ઉધના સીટીઝન કોમર્સ કોલેજ એન્ડ એસ.પી.બી.
કોલેજ ઓફ બીઝનેસ એડમીનીસ્ટ્રેશન એન્ડ
શ્રીમતી દિવાળીબેન હરજીભાઈ ગોંડલિયા કોલેજ ઓફ
બીસીએ એન્ડ ઈન્ફોર્મેશન ટેક્નોલોજી,
૨૧૪, રણછોડનગર, સ્વામીનારાયણ મંદિરની સામે,
ઉધના, **સુરત–૩૯૪ ૨૧૦.**

વિષયઃ આસીસ્ટન્ટ પ્રોફેસર તરીકેની પસંદગીને બહાલી આપવા બાબત.
સંદર્ભઃ આપશ્રીનો તા.૧૮–૧૦–૨૦૨૧નો Ref : UAET/ 47/ 2021-2022.

મહાશય,

ઉપરોક્ત વિષય અને સંદર્ભ પરત્વે આદેશાનુસાર જણાવવાનું કે, આપની કોલેજમાં તા.૧૪–૧૦–૨૦૨૧નાં રોજ **મેનેજમેન્ટ વિષયનાં આસીસ્ટન્ટ પ્રોફેસરની પસંદગી માટે થયેલ ઈન્ટરવ્યુમાં પસંદગી સમિતિ દ્વારા સર્વાનુમતે કરેલ** ભલામણાનુસાર પસંદગી પામેલ ઉમેદવાર **ક્રમાંકઃ (૧) ડૉ. ડોંગા ગૌતમકુમાર ઘનશ્યામભાઈ અને ક્રમાંકઃ (૨) પટેલ હિતેશકુમાર શાંતિલાલને મેનેજમેન્ટ વિષયનાં આસીસ્ટન્ટ પ્રોફેસર તરીકે યુ.જી.સી. ધારાધોરણો મુજબ તેમની થયેલ પસંદગીને બહાલી આપવામાં આવે છે.**

યુનિવર્સિટી સંલગ્ન કોલેજોમાં/ સંસ્થાઓમાં શિક્ષકોની પસંદગી બાબતે યુનિવર્સિટી દ્વારા નિયમોનુસાર તેમની માન્યતાનો પત્ર સંસ્થાને મળ્યા બાદ સંસ્થાએ તાત્કાલિક તે શિક્ષકોને નિમણૂંક આપવાની રહેશે ત્યારબાદ આપેલ નિમણૂંક પત્ર, હાજર રિપોર્ટ તથા ઓર્ડિનન્સ–૮૮ અન્વયે કોલેજ અધ્યાપક વર્ગમાં થતા ફેરફાર અંગેનું ભરેલું પત્રક અને સદર નિમણૂંક આપેલ શિક્ષકની જરૂરી માહિતી vnsgu.net પર HRMS માં ભરી તેની પ્રિન્ટઆઉટ સાથેની માહિતી યુનિવર્સિટી કાર્યાલયને દિન–૭માં મોકલી આપવાની રહેશે અન્યથા સદર નિમણૂંક માન્ય ગણાશે નહી. જેની નોંધ લેશો.

બિડાણઃ ઓર્ડિનન્સ– ૮૮ હેઠળનું ફોર્મ.

ઈ.ચા.કુલસચિવ

નકલ રવાના :

પ્રતિ,

(૧) **પરીક્ષા નિયામકશ્રી,**
પરીક્ષા વિભાગ,
વીર નર્મદ દક્ષિણ ગુજરાત યુનિવર્સિટી, સુરત....તરફ... ... જાણ સારૂ....

(૨) **કાર્યાલય અધિક્ષક,**
પી.જી. સેકશન,
વીર નર્મદ દક્ષિણ ગુજરાત યુનિવર્સિટી, સુરત....તરફ... ... જાણ તથા આગળની કાર્યવાહી સારૂ....

(૩) **ડૉ. ડોંગા ગૌતમકુમાર ઘનશ્યામભાઈ**
૧૩૦, પંચદેવ સોસાયટી, લલીતા ચોકની પાછળ,
કતારગામ રોડ, **સુરત–૩૯૫ ૦૦૪**.....તરફ... ... જાણ સારું....

(૪) **પટેલ હિતેશકુમાર શાંતિલાલ**
૪૧૨, ઉપલા ફળિયું,
નાની વેડ, ગુરૂકુળ પાસે,
વેડ રોડ, **સુરત–૩૯૫ ૦૦૪**.....તરફ... ...જાણ સારું....

વીર નર્મદ દક્ષિણ ગુજરાત યુનિવર્સિટિ

ઉધના મગદલ્લા રોડ, વેસું, સુરત- ૩૯૫૦૦૭

કોલેજોએ આપવાની અને સ્થાનિક તપાસ સમિતિએ ચકાસવાની માહિતી માટેનું નિયત પત્રક

દરેક ડીગ્રી પ્રોગ્રામ માટે અલગથી આ ફોર્મ ભરવુ

(1) કોલેજ નું નામ અને સરનામું :- તાપી નર્સિંગ સ્કુલ,કાટગઢ,વ્યારા,જી.તાપી,ગુજરાત

(2) ડીગ્રી – પ્રોગ્રામનું નામ :- બેઝીક બી.એસ.સી.નર્સિંગ

(3) આ ડીગ્રી પ્રોગ્રામમાં વિકલ્પો (specialization)ના નામ :- બેઝીક બી.એસ.સી.નર્સિંગ

(4)વર્ગદીઠ સંખ્યા (< 60, > 100) :- <60

(5) વર્ગની સંખ્યા :- F.Y. (1) , S.Y. ___, T.Y. ___,

(6) કુલ વર્ગની સંખ્યા F.Y. 60 , S.Y. __, T.Y. ___, Total _____
(પ્રપોઝડ)

(7) શૈક્ષણિક સ્ટાફ સંબધિત માહિતી : (શા. શિક્ષણ વ્યાખ્યાતા અને ગ્રંથપાલ સહિત)

(A) વર્ગોની સંખ્યા તથા વિષયવાર કાર્યભાર

ક્રમ	વિષય	F.Y.		S.Y.		T.Y.		ટોટલ	
1.	એનાટોમી અને ફીસીયોલોજી	૧૨૦	૧૨૫						
2.	નર્સિંગ ફાઉડેશન (થી- 265) (લેબ -૨૦૦)	૪૬૫	૪૭૦						
	ન્યુટરીસન (થી-૪૫) (લેબ-૧૫) બાયોકેમેસ્ટ્રી (થી -30)	60 30	૯૦						
4	સાયકોલોજી	60	60						
5	માઇક્રોબયોલોજી	60	60						
6	અંગ્રેજી	60	60						
7	કમ્પુટર (થી-30) (લેબ-૧૫)	૪૫	૪૫						
8	નર્સિંગ ફાઉડેશન કિલીનીક એરિયા	૪૫૦	૪૫૦						
કુલ	-	૧૩૫૦	૧૩૬૦						

B) વિષય (વિભાગ) વાર અધ્યાપકોની સંખ્યા તથા કાર્યભાર (જો વિષય એક થી વધુ ડિગ્રી પ્રોગ્રામમાં ભણાવવામાં આવતો હોય તો તેવા દરેક ડિગ્રી પ્રોગ્રામમાં તેને સમાવવો

ક્રમાંક	અધ્યાપકનું નામ તથા નિમણૂકનો પ્રકાર (કાયમી/કરાર આધારિત)	યુનિ. ની માન્યતાના પત્રની તારીખ અને નંબર (એક-એક નકલ બિડવી)	વર્ષ/ સેમેસ્ટર દીઠ કાર્યભાર (કુલ તાસ)			કુલ તાસ (તાસના કલાકો) (પ્રેક્ટિકલનો 1 કલાક=એક કલાકનો 1 તાસ)
			પ્રથમ	દ્વિતીય	તૃતીય	
(I) વિષય : એનાટોમી અને ફીસીયોલોજી						
1	ગામીત રેચલ	-	૫૩	-	-	૫૩
2	ચૌધરી શ્વેતા	-	૫૨	-	-	૫૨
3	ગામીત રોશની	-	૨૦	-	-	૨૦
(II) વિષય : નર્સિંગ ફાઉંડેશન થીઅરી+ લેબ + કલીનીકલ						
(૧)	ચૌધરી વિશાલ	-	૯૪	૯૦	-	૧૮૪
(૨)	ચૌધરી જીગીષા	-	૯૪	૯૦	-	૧૮૪
•	ગામીત રેચલ	-	૯૪	૯૦	-	૧૮૪
•	પંચોલી રિદ્ધિ	-	૯૪	૯૦	-	૧૮૪
	ચૌધરી અંકિતા	-	૯૪	૯૦	-	૧૮૪
(III) વિષય : ન્યુટરીસન અને બાયોકેમેસ્ટ્રી						
(૧)	ચૌધરી જીગીષા	-	૨૩	-	-	૨૩
(૨)	ચૌધરી વિશાલ	-	૨૩	-	-	૨૩
•	ચૌધરી શ્વેતા	-	૨૩	-	-	૨૩
•	પંચોલી રિદ્ધિ	-	૨૩	-	-	૨૩

IV વિષય :- સાયકોલોજી						
(1)	ચૌધરી જીગીષા	-	૨૦	-	-	૨૦
(2)	ચૌધરી વિશાલ	-	૨૦	-	-	૨૦
(3)	ચૌધરી ચેતા	-	૨૦	-	-	૨૦
v વિષય :- માઇક્રોબાયોલોજી						
(1)	ગામીત રેયલ	-	30	-	-	30
(2)	ગામીત રોશની	-	30	-	-	30
VI વિષય :- અંગ્રેજી						
(1)	રાજલબેન પરીખ	-	60	-	-	60
VII વિષય :- કમ્પુટર						
(1)	જય વાનખેડે	-	થી – 30 પ્રે :-૧૫	-	-	૪૫

(નોંધ :- જરૂરિયાત અનુસાર કોષ્ટક લંબાવવું)

(c)આ ડિગ્રી પ્રોગ્રામનો કુલ કાર્યભાર(તમામ વિષયો સાથે) અને અધ્યાપકોની નિમણૂકની માહિતી (શા.શિક્ષણના વ્યાખ્યાતા તથા ગ્રંથાલય સહિત) :

ક્રમ	વિષયનું નામ	જરૂરી અધ્યાપકોની સંખ્યા	યુનિવર્સિટિ એપ્રુવ્ડ શિક્ષકોની સંખ્યા	ખૂટતા શિક્ષકો
1	શારિરિક શિક્ષણ	1	-	0
2	ગ્રંથાલય	1	-	0
3	એનાટોમી અને ફીસીયોલોજી	1	-	0
4	અંગ્રેજી	1	-	0
5	કમ્પુટર	1	-	0

આ ડિગ્રી પ્રોગ્રામ માટે

(i) કાયમી જરૂરી અધ્યાપકોની કુલ સંખ્યા (તમામ વિષયો મળીને) :૬ (૮સ્ટાફ એડહોક ધોરણે છે. ૧ M.Sc સ્ટાફ હાજર રહેલ. ૫ B.Sc હાજર રહેલ.)

(ii) યુનિવર્સિટિ માન્ય સંપૂર્ણ લાયકાત ધરાવતા (ph. D./NET/SLET ની શરત પુર્ણ થતી હોય તેવા) કુલ કાયમી અધ્યાપકોની સંખ્યાએના :૦૦

(iii) કાયમી નિમણૂકની ટકાવારી 0% (iv) ઘટતા કાયમી અધ્યાપકોની ટકાવારી :0%

(માહિતી અલગ સીટમાં આપવી)

સંસ્થામાં ચાલતા અભ્યાસકમોનું નામ (અભ્યાસકમ વાંઇઝ અલગ-અલગ માહિતી મોકલવી	જરૂરી કુલ અધ્યાપકોની સંખ્યા	યુનિવર્સિટિ માન્યતા પ્રાપ્ત પૂરા સમયના કાયમી અધ્યાપકોની સંખ્યા	૧૧ મહિનાના કોન્ટ્રાક્ચ્યુલ અધ્યાપકોની સંખ્યા	વીઝીટીંગ અધ્યાપકો
બેઝીક બી. એસ.સી. નર્સિંગ	૦૬	૦૦	-	૨

(8) આચાર્યનું નામ : Ms. Jigisha D. Chaudhari(એડહોક ઇન્ચાર્જ આચાર્ય-આ.પ્રોફેસર)

(યુનિવર્સિટી માન્યતાના પત્રની નકલ બિડવી)

(9) શૈક્ષણિક તથા વહીવટ સ્ટાફને ચૂકવતા પગાર સબંધિત માહિતી :-

(i) પગાર ધોરણ : પાચમું/છઠ્ઠુ પગાર પંચ :છઠું પગાર પાંચ

(ii) મોંઘવારી ભથ્થું %:-____- (iii) ઘરભાડા ભથ્થું : % :____ (iv) (મો.ભ + ઘરભાડા ભથ્થું) % :____

(v) ગ્રાન્ટ ઇન એઈડ કોલેજમાં ચૂકવતા (DA + HRA)ની ટકાવારી (%) -NA -

(vi) રેશિયો : (DA + HRA). : i.e. ((iv) ÷ (v)) : -NA -

(10) ૨૫ કે તેથી વધુ કોલેજોએ ભાગ લીધો હોય તેવી યુનિવર્સિટિ દ્વારા આયોજિત રમતગમતની હરિફાઇઓમાં ભાગ લેવાની માહિતી

(i) કોલેજોએ ભાગ લીધેલ હોય તેવી યુનિવર્સિટિ આયોજિત રમતગમતની હરિફાઇઓની સંખ્યા : -NA-

(ii)આ કોલેજોના વિધાર્થીઓએ ભાગ લીધો હોય તેવી હરિફાઇઓની સંખ્યા : -NA -

(please provide on a separate sheet the list of events in which the college took part

(11) ૨૫ કે તેથી વધુ કોલેજોએ ભાગ લીધો હોય તેવી યુવક મહોત્સવની હરિફાઇમાં ભાગ લીધેલ હોય તેની માહિતી :-

(i) યુનિવર્સિટિ દ્વારા આયોજિત હરિફાઇઓની સંખ્યા : -NA -

(ii) આ કોલેજે ભાગ લીધો હોય તેવી હરિફાઇની સંખ્યા : -NA-

(આ કોલેજે ભાગ લીધેલ હોય તેવી હરિફાઇની યાદી અલગથી બિડવી)

(12) વહીવટી સ્ટાફ સબંધિત માહિતી (પ્રયોગશાળાના સ્ટાફ સહિત)

	નિમાયેલ	/ જરૂરી
(i) હેડ ક્લાર્કની સંખ્યા :	1	/ 0
(ii) સિનિયર ક્લાર્કની સંખ્યા :	1	/ 0
(iii) જૂનિયર ક્લાર્કની સંખ્યા :	2	/ 2
(iv) સેવકોની સંખ્યા :	7	/ 7
(v) અન્ય (સ્પષ્ટતા કરવી) :	એનેક્ષર v થી ટીચિંગ, નોન ટીચિંગ એક્સ્ટર્નલ સ્ટાફની વિગત સામેલ છે	
કુલ. :	09	/
ટકાવારી :	50% હાજર	

(13) યુનિવર્સિટિને જોડાણની ફી તથા અન્ય ફી ચુકવ્યા અંગેની માહિતી

પ્રોસેસિંગ ફી :- 20,000

(i) આ ડીગ્રી પ્રોગ્રામની કુલ જોડાણઅરજી ફી Rs :- 1,75,400/-

DD NO :- 438119

(i) રીસીપ્ટ નંબર DD No – 39603 તથા તારીખ :02/12/2021

(તમામ રીસીપ્ટની એક એક નકલ બિડવી)

(ii) વિધાર્થીદીઠ જોડાણ ફી : -NA- એનેક્ષર VIII થી સામેલ છે

(a) વિધાર્થીઓની સંખ્યા : (b) વિધાર્થીદીઠ રકમ :

(c) કુલ રકમ :

(તમામ રીસીપ્ટની એક એક નકલ બિડવી)

(iii) યુનિવર્સિટિ કેમ્પસ ડેવેલોપમેન્ટ ફી : -NA-

(a) વિધાર્થીઓની સંખ્યા : _____ (b) વિધાર્થીદીઠ રકમ : _____

(c) કુલ રકમ : _____

(તમામ રીસીપ્ટની એક એક નકલ બિડવી)

(iv) સ્પોર્ટસ ડેવેલોપમેન્ટ ફી : -NA-

(a) વિધાર્થીઓની સંખ્યા : _____ (b) વિધાર્થીદીઠ રકમ : _____

(c) કુલ રકમ : _____

(તમામ રીસીપ્ટની એક એક નકલ બિડવી)

(v) યુનિવર્સિટિ સ્પોર્ટસ એન્ડ કલ્ચરલ એક્ટીવિટી ફી :

(a) વિધાર્થીઓની સંખ્યા : _____ (b) વિધાર્થીદીઠ રકમ : _____

(c) કુલ રકમ : _____)

(તમામ રીસીપ્ટની એક એક નકલ બિડવી)

(14). બોનસ/પેનલ્ટી પોઈન્ટ સંબંધિત માહિતી :

(i) સ્ટાફરૂમની સાથે વૉશરૂમ ની વ્યવસ્થા : છે / નથી ના

(ii) સ્ટાફરૂમ / કેમ્પસમાં વાઈફાયની વ્યવસ્થા : છે / નથી હા

(iii) વિધાર્થીનીઓ માટે કોમનરૂમની વ્યવસ્થા : છે / નથી છે

(iv) ગ્રંથાલયમાં અલગ વાંચન માટેનો રૂમ : છે / નથી છે

ગ્રંથાલયમાં ઉપલબ્ધ પુસ્તકોની સંખ્યા : 300 (3000ની જરૂરીયાત

(v) રમત ગમતનું મેદાન : છે / નથી છે

(vi) પ્રયોગશાળામાં જરૂર મુજબના સાધનોની ઉપલબ્ધી : છે / નથી છે

(ઉપલબ્ધ સાધનોની યાદી પ્રયોગશાળા માટે બિડવી)

(vii) કોલેજ જે મકાન / કેમ્પસમાં ચાલે છે તેમાં શાળા કે આ યુનિ. સાથે સલગ્ન નહીં હોય તેવી સંસ્થા ચાલે છે કે કેમ ? (જો જવાબ 'હા' હોય તો પેરા -૧૫ માં અન્ય અવલોકનોમાં વિગતો આપવ) હા / ના ના

(viii) સેવાપોથીમાં નિયમિત નોંધ કરવામાં આવે છે. અને 0.69 (A & B) ની જોગવાઈઓનું પાલન થાય છે. હા / ના હા

(ix) સેમિનાર / કોન્ફરન્સ માટે ડ્યુટી લીવ આપવામાં આવે છે ? હા / ના હા

(x) યુનિવર્સિટિના કામ અર્થે ડ્યુટી લીવ આપવામાં આવે છે ? હા / ના હા

(xi) મેનરટીનીટી / પેટરનીટી લીવ આપવામાં આવે છે ? હા / ના ના

(xii) એનરોલમેન્ટની કાર્યવાહી પૂર્ણ થયેથી વિધાર્થીઓની ઓરીજીનલ માર્કશીટ તથા સર્ટીફીકેટ પરત આપવામાં આવે છે ? હા / ના હા

(xiii) એન્ટી રેગીંગ સમિતિ રચાયેલ છે ? હા / ના હા

(xiv) જાતિય સતામણી રોકવા માટે સેલની રચના કરવામાં આવી છે ?	હા / ના ____હા _____
(xv) યુનિવર્સિટિએ નિયત કર્યા સિવાયની અન્ય ફી લેવામાં આવે છે ?	હા / ના __ -NA-_____
(xvi) વિધાર્થીઓને પ્રોસ્પેક્ટર્સ આપવામાં આવે છે ?	હા / ના ____હા _____
(xvii) પ્રોસપેક્ટર્સની કિમત જણાવો.	રૂ._____
(xviii) વિધાર્થી સંઘ પ્રતિનિધિ (SRC) ના હિસાબો ઓડિટ થયેલ છે કે નહીં ?	હા / ના ____હા _____
(xix) ગત વર્ષ જોડાણ માટે યુનિવર્સિટિ દ્વારા જણાવેલ શરતોની સંખ્યા અને આ શરતો પૈકી પરિ પાલન થયેલ શરતોની સંખ્યા (પુરાવાનું બિડાણ જોડવું)	_____-NA -_____
(xx) AAA નું ઓડિટ થયેલ છે ?	હા / ના _____ના _____
(xxi) કન્યા છાત્રાલય છે કે નહીં ?	હા / ના _____
(xxii) કુમાર છાત્રાલય છે કે નહીં ?	હા / ના ____ના_____
(xxiii) ફાયર સેફ્ટી માટે જરૂરી માત્રમાં સાધનસામગ્રી, યંત્રસામગ્રી અને ઉપકરણો ઉપલબ્ધ છે કે નહીં ?	હા / ના ____હા_____

(15) બોનસ / પેનલ્ટી પોઈન્ટ મળી શકે તેના અન્ય મુદ્દાઓ / અવલોકનો :

(ઉ.દા. તરીકે (૧) કોલેજ જે મકાન/ કેમ્પસમાં ચાલે છે તેમાં શાળા કે આ યુનિ. સાથે સલગ્ન નહીં હોય તેવી સંસ્થા ચાલે છે કે કેમ તેની માહિતી (૨) વિધાર્થી / સ્ટાફ માટે ગ્રંથાલય /પ્રયોગશાળા / કેમ્પસ/પી.એફ. વગેરેમાં વિધાર્થીઓને મળવી જોઈતી સુવિધાનો અભાવ અથવા વધારાની સુવિધા વગેરે)

1. શાંતિ અને કુદરતી સાનિધ્યવાળા વાતાવરણમાં કોલેજ કેમ્પસ આવેલ છે.

2. કેમ્પસ માં વાઈફાઈ ફેસેલીટી ઉપલબ્ધ છે.

(16) સદર અભ્યાસક્રમનું રાજ્ય સરકારના શિક્ષણ વિભાગ, ગાંધીનગર તરફથી પ્રસિધ્ધ થયેલ છેલ્લામાં છેલ્લા જાહેરનામાની નકલ આપવી.

આથી અમો પ્રમાણિત કરીએ છીએ કે ઉપર જણાવેલ માહિતી અમારી જાણ મુજબ અને ઉપલબ્ધ આધારો મુજબ સાચી અને ખરી છે.

આચાર્યની સહી

I/C. PRINCIPAL
(નામ અને સિક્કો)
API NURSING SCHOOL
AT.PO. KATGADH,
TA. VYARA, DIST. TAPI.

સંચાલય મંડળના પ્રતિનિધિની સહી

For, TAPI EDUCATION ACADEMY

(નામ અને સિક્કો)

DIRECTOR

અમો, નીચે મુજબના સમિતિના સભ્યોએ ઉપરોક્ત માહિતીની ચકાસણી કરી છે અને ઉપલબ્ધ આધારો મુજબ તે સાચી અને ખરી છે. ઉપરોક્ત માહિતી અને અવલોકનોના આધારે અમો સદર B.sc. Nursing પ્રોગ્રામ માટે સંસ્થાની જોડાણની અરજી ગ્રાહ્ય રાખી નીચેના સમયગાળા માટે તેમજ નીચે જણાવેલ શરતો ની સંપૂર્ણ પૂર્તતા થાય તે આધારે નવું શરતી જોડાણ આપવા ભલામણ કરીએ છીએ.

સમય ગાળો : ૨૦૨૨-૨૩

શરતો :

(૧) સંસ્થા પાસે પ્રિન્સીપાલ નથી જેથી કાયમી ધોરણે નિયત લાયકાત ધરાવતા પ્રિન્સીપાલની નિમણુક કરવી.I/C principal ની નિમણુક થઇ છે પણ કાયમી ધોરણે નિયત લાયકાત ધરાવતા પ્રીન્સીપાલ ની નિમણુક કરવી.

(૨)સંસ્થાએ એડહોક ધોરણે નિમણુક કરેલ શૈક્ષણિક સ્ટાફની નિયમિત રીતે યુનીવર્સીટીની માન્યતા મેળવવા માટે ઇન્ટરવ્યું કરી યુનીવર્સીટીની માન્યતા પ્રાપ્ત સ્ટાફ થાય તે માટે નિયમોઅનુસાર કાર્યવાહી કરવી. વાઈસ પ્રિન્સીપાલ નથી, તેની પૂર્તતા કરવી.૧:૧૦ શિક્ષક રેશિયો સ્ટાફની નિમણુક કરવી.

(૩) સંસ્થાએ INC ના નિયત ધારા ધોરણો અનુસાર ઓડીટોરીયમ/ મલ્ટી પરપઝ હોલની વ્યવસ્થા કરવી.

(૪) પ્રિન્સીપાલની ઓફીસ અને વાઇસપ્રિન્સીપાલની ઓફીસની INC ના નિયત ધારા ધોરણો અનુસાર વ્યવસ્થા કરવી.

(૬) હોસ્ટેલ સુવિધા INC નાં નિયત ધારાધોરણો અનુસાર કરવાની રહેશે.

(૭) ફેકલ્ટી માટે રેસીડેન્સીયલ એકોમોડેશન ની વ્યવસ્થા જેમાં પ્રિન્સીપાલ, ફેકલ્ટી અને વોર્ડન માટે ઉપલબ્ધ નથી તે અંગેની INC ના નિયત ધારા ધોરણો અનુસાર પૂર્તતા કરવી.

(૮) એડમિશન થતા હોસ્ટેલનો સ્ટાફ વધારવો.

(૯) કોલેજ મેનેજમેન્ટ કમિટી નથી અને એડમીશન કમિટીમાં અપૂર્ણ સ્ટાફ(સભ્યો) છે. તે અંગેની INC ના નિયત ધારા ધોરણો અનુસાર પૂર્તતા કરવી.

(૧૧) લાયબ્રેરીમાં કુલ 3000 બૂક્સ અને કુલ 15 જર્નલ્સની સામે હાલમાં કુલ બૂક્સ 300 અને ૪ જર્નલ્સ ઉપલબ્ધ છે, તે સંખ્યા વધારવી. જેમાં ૫ કે તેથી વધુ ઇન્ટરનેશનલ જર્નલ્સ વસાવવી અને ઈ-લાયબ્રેરી ની વ્યવસ્થા ઉપલબ્ધ કરાવવી.

(૧૨) ગુજરાત રાજ્ય સરકાર દ્વારા એસેન્સીયાલીટી સર્ટિફિકેટ તેમજ GNC/INC ની પરમીશન તાત્કાલિક મેળવી યુનીવર્સીટીને રજુ કરવાની રહેશે.

(૧૪) યુનીવર્સીટીના 0.69(A) અને 0.69(B) ના ઓરડીયનન્સ નું યુસ્તપણે પાલન કરવું.

(૧૫) INC અને GNC ના વખતો વખતના બદલાતા નીતિ નિયમોનું યુસ્તપણે પાલન કરવું.

(૧૬) હાલમાં ફાયરસેફ્ટીના સાધનો વસાવવાની પ્રક્રિયા ચાલુ છે તો સક્ષમ અધિકારીનું નાં વાંધા પ્રમાણપત્ર મેળવવું.

(૧૭) બી.એસ.સી. નર્સિંગ પ્રોગ્રામ માટે I.N.C ના ધારાધોરણ મુજબ ૧:૫(વિદ્યાર્થી દર્દી રેશયો) હોસ્પિટલની સુવિધા કરવાની રહેશે.

(૧૮) INC નાં ધારાધોરણ મુંજબ દરેક લેબોરેટરી અને તેના પૂરતા સાધનો વસાવવાનાં રહેશે.

(19) એક્સ્ટર્નલ ફેકલ્ટી ની નિમણુક કરવી.

નામ :	સહી :
(1)ડો. કે એન. ભટ્ટ	
(2)ડો.કશ્યપ ખારચિયા	
(3)ડો.કિરણ ડોમડીયા.	
(4)શ્રી નીરુંબેન પટેલ	Npatel
(5) ડો. ઇન્દ્રાવતી ધનેશ્વર રાવ	
(6) ડો. વિપુલ ચૌધરી	
(7) ડો. નિમેષ વર્મા	
(8) ડો. જયરામભાઇ સી. ગામીત	
(9) ડો. રાજેશ પટેલ	
(10) શ્રી એમ. એસ. પટેલ	

શિક્ષણ વિભાગના તા.૨૮/૦૩/૨૦૨૨ ના પરિપત્ર ક્રમાંક: ૫૨૫/૨૦૧૫/૮૪/ખ-૧ સાથેનું પરિશિષ્ટ

Year of Establishment

ક્રમ	સંસ્થાએ આપવાની વિગત	રિમાર્ક્સ	યુનિવર્સિટીનો અભિપ્રાય
૧	જે વિસ્તારમાં નવી કોલેજ શરૂ કરવાની દરખાસ્ત છે. તે વિસ્તારમાં સમાન વિદ્યા શાખા/ વિષયની નવી કોલેજ શરૂ કરવાની જરૂરીયાત છે, તે બાબતે સંસ્થાએ સ્પષ્ટતા આપવી.	No of science school in vyara, dist-tapi - 28, No of students- 2000 To enhance girls education	
૨	કોલેજ સંયુક્ત શિક્ષણની શરૂ કરવાની છે કે માત્ર મહિલા કોલેજ સારુ કરવાની છે? તે જણાંવવું	Coeducation	
૩	તે વિસ્તારમાં કેટલી હાયર સેકેન્ડરી શાળાઓ છે? તેમાંથી દર વર્ષે હાયર સેકેન્ડરી પરીક્ષામાં કેટલા વિદ્યાર્થીઓ બેસે છે? સરેરાશ પરિણામ કેટલું આવે છે? તે દર્શાવીને આ માટે જે તે શાળાના આચાર્યશ્રીનું પ્રમાણપત્ર સામેલ રાખવું?	Approximant result - 60%	
૪	સંચાલન કરનારી સંસ્થા / ટ્રસ્ટની સંપૂર્ણ વિગતો આપવી તેમાં મુખ્ય ટ્રસ્ટી અને સગાવ્હાલાનું પ્રમાણ કેટલું છે? તે અંગે લેખિત પ્રમાણપત્ર સામેલ રાખવું.	Trust details is attached	
૫	ટ્રસ્ટર જિસ્ટ્રેશનની વિગતો આપવી.	Attach copy of trust detail	
૬	મુલાકાતની તારીખે ટ્રસ્ટ/ સંસ્થા પાસે મિલ્કતો અસ્કયામતો વગેરેની વિગંરો (૭/૧૨ ના ઉતાર, મકાન બાંધકામ પ્રમાણપત્ર, પ્લાન, નકશાની વિગતો આધાર સાથે) આપવી.	Attach detail	
૭	ટ્રસ્ટ / સંસ્થાની બિન વિવાદાસ્પદ માલિકીની જમીનની વિગતો આપવી.	Attach Building Map.	

૮	હાલના અને ભવિષ્યના વિકાસ ને અનુરૂપ કોલેજ બિલ્ડીંગ છે કે કેમ? તેની વિગતો આપવી.	Attach Infrastructure facility	
૯	એકેડેમિક બિલ્ડીંગમાં સગવડતાઓ- સેમિનાર રૂમ, વ્યાખ્યાન રૂમ, લેબોરેટરી તથા વિદ્યાર્થીઓ અને સ્ટાફના વિવિધ ઉપયોગ માટેનું ઓડિટોરિમ અને અન્ય સુવિધાઓ અંગેની વિગતો આપવી.	Attach Infrastructure facility	
૧૦	કેન્દ્ર/ રાજ્યસરકાર/ પીડબ્લ્યુડી /મ્યુનિસિપાલિટી /ગ્રામ પંચાયતના પાણી, હવા ઉજાસ, ટોયલેટ, ગટર લાઈન અંગેના પ્રમાણપત્રો સહીતબી.યુ. પ્રમાણપત્ર સામેલ રાખવા.	Attach copy permission	
૧૧	સંસ્થા / ટ્રસ્ટ પાસે બોજા મુક્ત એફ. ડી. આર હોઇ તેની આધાર સહીત વિગતો આપવી.	Attach Copy	
૧૨	સંસ્થા/ ટ્રસ્ટ પાસે બોજા મુક્ત બેંક બેલેન્સ છે કે કેમ? જો હા તો આધાર- પુરાવાની પ્રમાણિત નકલ આપવી.	Please attach copy	
૧૩	શૈક્ષણિક અને બિન શૈક્ષણિક કર્મચારી ગણની વિગતો આપવી. જે નિયમાનુ સાર અધ્યયન કાર્ય તથા વહીવટકામો હાથ ધરવા માટે પૂરતો છે કે કેમ ? જણાવવું.	કાયમીઆચાર્યનીનિમણૂકકરવાંની રહશે અને ફેકલ્ટી અપરુવલ ની કાર્યવાહી 1:10 ના ધારા ધોરણ મુજબ પૂર્ણ કરવી. INC નાધારા-ધોરણોઅનુસારનાપ્રમાણે૧એસોસિયેટપ્રોફેસર, ૨આસિસ્ટન્ટપ્રોફેસરઅનેટ્યુટર્સ૧:૧૦પ્રમાણેનિમણૂકકરવી. ટીચિંગફેકલ્ટીમાટેયુનિવર્સિટીમાંથીફેકલ્ટીઅપરુવલનીકાર્યવાહીપૂર્ણકરવી સર્વિસબુકતમામશૈક્ષણીકઅનેબિનશૈક્ષણીકસ્ટાફમાટેમેન્ટેનરાખવાનીજરૂરીછે.	
૧૪	(અ) વિદ્યાર્થીઓના છત્રાલય માટે આયોજન હોઇ તો તે હવા ઉજાસ ધરાવતું છે? અને બાથરૂમ	Attach copy of Hostel facility	

	/ટોયલેટ, કપડાં ધોવા, મેહમાન રહેવા /જમવા અંગેની પૂરતી વ્યવસ્થાઓ છે કે કેમ? તે લેખિતમાં આધાર સહ મેળવવું. (બ) જે વિદ્યાર્થીઓ ભાડાના મકાન અથવા સંસ્થાના છત્રાલયમાં નિવાસ કરતા હોઈ, તો દેખરેખ રાખવા અંગે શી વ્યવસ્થા છે? તેની વિગતો આપવી.		
૧૫	ગ્રંથાલય માટેની સગવડો શી છે? તેમાં પુસ્તકો, જોયુર્નલની સંખ્યા જણાવવી. તેમજ આદિજાતિ / અનુસૂચિત જાતિ / આર્થિક નબળા વિદ્યાર્થીઓ માટેની બુક બેંક યોજના છે કે કેમ? તેની વિગતો આપવી.	લાઇબ્રેરીમાટેવધુપુસ્તકોખરીદવી.	
૧૬	લેબોરેટરી મકાન, સાધનો, કમ્પ્યુટર, પ્રિન્ટર, એ. સી. , ઇન્ટરનેટ વગેરેની સગવડો શરૂ કરવાના અભ્યાસક્રમ ને અનુરૂપ ઉપલબ્ધ છે કે કેમ? તેની વિગતો આપવી.	લેબોરેટરીના પુરતા સાધનો ખરીદવા	
૧૭	રમત- ગમત મેદાનની વિગતો આપવી	Attach copy of Sports facility	
૧૮	વિદ્યાર્થીઓ અને સ્ટાફના વિવિધ ઉપયોગમાટેનું ઑડિટોરિયમ અને અન્ય સુવિધાઓ અંગેની વિગતો આપવી.	Please attach copy	
૧૯	ટ્રસ્ટ રજીસ્ટ્રેશનની વિગતો આપવી	Please attach copy	
૨૦	સરકારશ્રીના નિયમ અનુસાર અનામત રાખવાના ફંડ રોજબરોજના ખર્ચની જોગવાઇઓ અંગેની બાંહેધરીઓ સામેલ રાખવી.	Please attach copy	
૨૧	યુનિવર્સિટી/ વૈધાનિક સત્તા મંડળો / સરકારશ્રીના સર્વિસ રૂલ્સ અને પગાર ભરતી, વિદ્યાર્થીઓની ફી, પ્રવેશ તેમજ અભ્યાસ ક્રમ બંધ કરવા અને રેજિસ્ટ્રારો/	યુનિવર્સિટીનાવખતો-વખતનાનિયોમોઅનેઓર્ડિનાન્સ૬૯(A) અને૬૯(B) નુંચુસ્તપણેપાલનકરવું.	

	રેકોર્ડ/ હિસાબો રાખવા તેમજ ઓલઇન્ડિયા સર્વે ઓન હાયર એડયુકેશન અંગેની અધિકૃત વેબસાઈટ પર સમયાંતરે ડેટા અપલોડ કરવા અને ઉપડતે કરવા અંગેના નીતિ- નિયમોના પાલન કરવાની બાંહેધરી આપવી.		
૨૨	સંસ્થા/ ટ્રસ્ટના છેલ્લા બે વર્ષના ઓડિટેડ વાર્ષિક હિસાબોની વિગતો આધાર સાથે સામેલ રાખવી.	Attach copy of audited budget	
૨૩	ટ્રસ્ટ/ સંસ્થા વિરુદ્ધ ન્યાયની અદાલતમાં કોઈ કેસ પડતર હોઈ અથવા વિરુદ્ધ ચુકાદો આવેલ હોઈ તો, તે અંગેની વિગતો આપવી.	Not Applicable	
૨૪	અભ્યાસક્રમ શરૂ કરતા પૂર્વે જેતે વૈધાનિક સત્તા મંડળોની પૂર્વ અનુમતિ લેવાની જરૂરીયાત છે કે કેમ? અને હા જો હા તો તે મેળવવામાં આવી છે કે કેમ? તે આધાર સહીત જણાવવું.	Essentiality process on going Gnc process on going	
૨૫	(અ) યુનિવર્સિટી/ રાજ્યસરકાર/ વૈધાનિક સત્તા મંડળ દ્વારા મુકાયેલ શરતોનું પરિપાલન સંસ્થા/ ટ્રસ્ટ દ્વારા કરવામાં આવેલ છે કે કેમ? જો નાતો, હવે પછી કેટલી સમય મર્યાદામાં પૂર્તતા કરવામાં આવશે? (બ) વધુમાં, યુનિવર્સિટી દ્વારા અગાઉ નીમવામાં આવેલ સ્થાનિકતાં પસ સમિતિના અહેવાલમાં જે શરતો /ખામીઓની પૂર્તતા કરવા માટે સંસ્થાને જણાવવામાં આવેલ, તે માંથી હવે કઇ શરતો/ ખામીઓની પૂર્તતા કરવાની બાકી છે? અને આ ખામીઓ દૂર કરવા અંગે સંસ્થા /કોલેજ દ્વારા શાસુધારાત્મક પગલાં લેવાયા છે. તેની વિગતો આપવી.	New collage.	

	કોલેજદ્વારાશાંસુધારાત્મકપગલાંલેવાયાછે. તેનીવિગતોઆપવી.		

(1)ડો. કે એન. ભટ્ટ

(2)ડો.કશ્યપ ખારચિયા

(3)ડો.કિરણ ડોમડીયા

(4)શ્રી નીરૂબેન પટેલ

(5) ડો. ઇન્દ્રાવતી ધનેશ્વર રાવ

(6) ડો. વિપુલ ચૌધરી

(7) ડો. નિમેષ વર્મા

(8) ડો. જયરામભાઇ સી. ગામીત

(9) ડો. રાજેશ પટેલ

(10) શ્રી એમ. એસ. પટેલ

(કોલેજના આચાર્યશ્રીનો સહી અને સિક્કો)

I/C. PRINCIPAL
TAPI NURSING SCHOOL
AT.PO. KATGADH,
TA. VYARA, DIST. TAPI.

(યુનિવર્સિટીના રેજીસ્ટ્રારના સહી- સિક્કા અને યુનિવર્સિટી ના સીલ)

એકેડેમિક કાઉન્સિલ તા.30-03-2022
ઠરાવ ક્રમાંક.....૮૧.....બિડાણપરિશિષ્ટ ૮૦

વીર નર્મદ દક્ષિણ ગુજરાત યુનિવર્સિટી

ઉધના – મગદલ્લા રોડ, વેસુ, સુરત – ૩૯૫૦૦૭.

કોલેજોએ આપવાની અને સ્થાનિક તપાસ સમિતિએ ચકાસવાની માહિતી માટેનું નિયત પત્રક

દરેક ડીગ્રી પ્રોગ્રામ માટે અલગથી આ ફોર્મ ભરવું

(1) કોલેજનું નામ અને સરનામું : Shri Bharatsinh Gamelsinh Makwana College of Nursing
B/h.:Big Bazar, Vesu Road, Surat.-395007.

(2) ડિગ્રી–પ્રોગ્રામનું નામ : Nursing

(3) આ ડિગ્રી–પ્રોગ્રામમાં વિકલ્પો (Specialization) નામ : Bachelor of Science in Nursing (B.Sc. Nursing)

(4) વર્ગદીઠ સંખ્યા (<60,>100) : <60

(5) વર્ગોની સંખ્યા : F.Y. 01, S.Y. 00, T.Y. 00, Fourth Year 00.

(6) કુલ વિદ્યાર્થીઓની સંખ્યા : F.Y. 50, S.Y. 00, T.Y. 00, Fourth Year 00,Total: 00 **(Proposed)**

(7) શૈક્ષણિક સ્ટાફ સંબધિત માહીતી :(શા. શિક્ષણના વ્યાખ્યાતા અને ગ્રંથપાલ સહિત)

(A) વર્ગો ની સંખ્યા તથા વિષયવાર કાર્યભાર.

ક્રમ	વિષય	F.Y.		S.Y.		T.Y.		Fourth Year		Total	
		કુલ વર્ગો	કુલ તાસ	કુલ વર્ગો	કુલ તાસ	કુલ વર્ગો	કુલ તાસ	કુલ વર્ગો	કુલ તાસ	કુલ વર્ગો	કુલ તાસ
૧	એનાટોમી અને ફીસીયોલોજી	૧૨૦	૧૨૫								
૨	નર્સિંગ ફાઉડેશન (થી- 265) (લેબ - ૨૦૦)	૪૬૫	૪૭૦								
૩	ન્યુટરીસન (થી-૪૫) (લેબ-૧૫) બાયોકેમેસ્ટ્રી (થી -30)	60 30	૯૦								
૪	સાયકોલોજી	60	60								

૫	માઇક્રોબયોલોજી	60	60								
	અંગ્રેજી	60	60								
	કમ્પુટર (થી-30) (લેબ-૧૫)	૪૫	૪૫								
	નર્સિંગ ફાઉંડેશન કિલીનીક એરિયા	૪૫૦	૪૫૦								
કુલ	-	૧૩૫૦	૧૩૬૦								

(B) વિષય (વિભાગ) વાર અધ્યાપકોની સંખ્યા તથા કાર્યભાર. (જો વિષય એક થી વધુ ડિગ્રી પ્રોગ્રામમાં ભણાવવામાં આવતો હોય તો તેવા દરેક ડિગ્રી પ્રોગ્રામમાં તેને સમાવવો.)

(II) વિષય : (1) **B.Sc.Nursing (ANNEXURE-1)**

ક્રમ	અધ્યાપકનું નામ તથા નિમણૂંકનો પ્રકાર (કાયમી/કરાર આધારીત)	યુનિ. ની માન્યતાના પત્રની તારીખ અને નંબર (એક–એક નકલ બીડવી)	વર્ષ/ સેમેસ્ટર દીઠ કાર્યભાર (કુલ તાસ)				કુલ તાસ (તાસના કલાકો) (પ્રેકટિકલના 2 કલાકો= એક કલાકનો 1 તાસ)
			પ્રથમ	દ્વિતિય	તૃતીય	ચતુર્થ	
કુલ							

(II) વિષય : (2) **N.A.**

ક્રમ	અધ્યાપકનું નામ તથા નિમણૂંકનો પ્રકાર (કાયમી / કરાર આધારીત)	યુનિ. ની માન્યતાના પત્રની તારીખ અને નંબર (એક–એક નકલ બીડવી)	વર્ષ/ સેમેસ્ટર દીઠ કાર્યભાર (કુલ તાસ)			કુલ તાસ (તાસના કલાકો) (પ્રેકટિકલના 2 કલાકો= એક કલાકનો 1 તાસ)
			પ્રથમ	દ્વિતિય	તૃતીય	
૧						
૨						
		કુલ				

(III) વિષય : (3) N.A

ક્રમ	અધ્યાપકનું નામ તથા નિમણૂંકનો પ્રકાર (કાયમી / કરાર આધારીત)	યુનિ. ની માન્યતાના પત્રની તારીખ અને નંબર (એક–એક નકલ બીડવી)	વર્ષ/ સેમેસ્ટર દીઠ કાર્યભાર (કુલ તાસ)			કુલ તાસ (તાસના કલાકો) (પ્રેકટિકલના 2 કલાકો= એક કલાકનો 1 તાસ)
			પ્રથમ	દ્વિતિય	તૃતીય	
૧						
૨						
		કુલ				

(C) આ ડિગ્રી પ્રોગ્રામનો કુલ કાર્યભાર (તમામ વિષયો સાથે) અને અધ્યાપકોની નિમણૂંકની માહિતી (શા.શિક્ષણના વ્યાખ્યાતા તથા ગ્રંથાલય સહિત) :

ક્રમ	વિષયનું નામ	જરૂરી અધ્યાપકોની સંખ્યા	યુનિવર્સિટી એપ્રુવ્ડ શિક્ષકોની સંખ્યા	ખૂટતા શિક્ષકો
1.	શારીરીક શિક્ષણ	01	-	0
2.	લાઈબ્રેરી	01	-	0
3.	એનાટોમી અને ફીઝીયોલોજી	01	-	0
4.	અંગ્રેજી	01	-	0
5.	કોમ્પ્યુટર	01	-	0

આ ડિગ્રી પ્રોગ્રામ માટે

(i) કાયમી જરૂરી અધ્યાપકોની કુલ સંખ્યા (તમામ વિષયો મળીને) : **(ANNEXURE-1)**

(ii) યુનિવર્સિટી માન્ય સંપૂર્ણ લાયકાત ધરાવતા (Ph.D. / NET / SLET ની શરત પૂર્ણ થતી હોય તેવા) કુલ કાયમી અધ્યાપકોની સંખ્યા : 00

(iii) નિમણૂકની ટકાવારી 00 % (iv) ઘટતા અધ્યાપકોની ટકાવારી : 00 %

(માહિતી અલગ સીટમાં આપવી)

સંસ્થામાં ચાલતા અભ્યાસક્રમોનું નામ (અભ્યાસક્રમ વાઈઝ અલગ અલગ માહીતી મોકલવી)	જરૂરી કુલ અધ્યાપકોની સંખ્યા	યુનિવર્સિટી માન્યતા પ્રાપ્ત પૂરા સમયના કાયમી અધ્યાપકોની સંખ્યા	૧૧ મહીનાના કોન્ટ્રાક્ચ્યુલ અધ્યાપકોની સંખ્યા	વિઝિટીંગ અધ્યાપકો
B.Sc.Nursing	05	00	00	04

(8) આચાર્યનું નામ : **(ANNEXURE-2)**
(યુનિવર્સિટી માન્યતાના પત્રની નકલ બિડવી)

(9) શૈક્ષણિક તથા વહીવટી સ્ટાફને ચૂકવાતા પગાર સંબંધિત માહીતી :
(i) પગાર ધોરણ : પાંચમું / છઠું પગાર પંચ :
(ii) મોઘવારી ભથ્થું % : - (iii) ઘરભાડા ભથ્થું % : - (iv) (મો.ભ + ઘરભાડા ભથ્થું % : -
(v) ગ્રાન્ટ ઈન એઈડ કોલેજમાં ચૂકવાતાં (DA+HRA) ની ટકાવારી (%) -
(vi) રેશિયોઃ (DA+HRA): i.e. ((iv) ÷ (v)) : -

(10) ૨૫ કે તેથી વધુ કોલેજોએ ભાગ લીધો હોય તેવી યુનિવર્સિટી ધ્વારા આયોજીત રમતગમતની હરિફાઈઓમાં ભાગ લેવાની માહીતી :
(i) કોલેજોએ ભાગ લીધેલ હોઈ તેવી યુનિવર્સિટી આયોજીત રમતગમતની હરિફાઈઓની સંખ્યા: -
(ii) આ કોલેજોના વિદ્યાર્થીઓએ ભાગ લીધો હોય તેવી હરિફાઈઓની સંખ્યા: -
(Please Provide on a Separate Sheet the list of events in which the college took Part)

(11) ૨૫ કે તેથી વધુ કોલેજોએ ભાગ લીધો હોય તેવી યુવક મહોત્સવની હરિફાઈમાં ભાગ લીધો હોય તેની માહીતી.
(i) યુનિવર્સિટી દ્વારા આયોજિત હરિફાઈઓની સંખ્યા : -
(ii) આ કોલેજે ભાગ લીધો હોય તેવી હરિફાઈની સંખ્યા : -
(આ કોલેજે ભાગ લીધેલ હોય તેવી હરિફાઈની યાદી અલગથી બિડવી)

(12) વહીવટી સ્ટાફ સંબંધિત માહિતી (પ્રયોગશાળાના સ્ટાફ સહિત)

		નિમાયેલ / જરૂરી
(i) હેડ કલાર્કની સંખ્યા	:	1 / - .
(ii) સિનિયર કલાર્કની સંખ્યા	:	1 / - .
(iii) જુનિયર કલાર્કની સંખ્યા	:	3 / - .
(iv) સેવકની સંખ્યા	:	2 / - .
(v) અન્ય (સ્પષ્ટતા કરવી)	:	6 / - .
(૩ લેબ એટેન્ડન્ટ, ૧ વોચમેન, ૨ સ્વીપર)		
	કુલ :	13 / - .
	ટકાવરી :	100% .

(13) યુનિવર્સિટીને જોડાણની ફી તથા અન્ય ફી ચૂકવ્યા અંગેની માહીતી

(i) આ ડિગ્રી પ્રોગ્રામની કુલ જોડાણઅરજી ફી:
(i) રીસીપ્ટ નંબર: 30044/30045 તથા તારીખ: 29/10/2021
(તમામ રીસીપ્ટની એક એક નકલ બિડવી)

(ii) વિદ્યાર્થીદીઠ જોડાણ ફી :
(a) વિદ્યાર્થીઓની સંખ્યા: -N.A- (b) વિદ્યાર્થીદીઠ રકમ : -N.A-
(c) કુલ રકમ : -N.A- .
(તમામ રીસીપ્ટની એક એક નકલ બિડવી)

(iii) યુનિવર્સિટી કેમ્પસ ડેવેલોપમેન્ટ ફી : વાર્ષિક
(a) વિદ્યાર્થીઓની સંખ્યા: -N.A- (b) વિદ્યાર્થીદીઠ રકમ : -N.A- .
(c) કુલ રકમ : -N.A- .
(તમામ રીસીપ્ટની એક એક નકલ બિડવી)

(iv) સ્પોર્ટસ ડેવેલોપમેન્ટ ફી :
(a) વિદ્યાર્થીઓની સંખ્યા: -N.A- . (b) વિદ્યાર્થીદીઠ રકમ : -N.A- .
(c) કુલ રકમ : -N.A- .
(તમામ રીસીપ્ટની એક એક નકલ બિડવી)

(v) યુનિવર્સિટી સ્પોર્ટસ એન્ડ કલ્ચરલ ડેવેલોપમેન્ટ ફી : વાર્ષિક
((a) વિદ્યાર્થીઓની સંખ્યા: -N.A- . (b) વિદ્યાર્થીદીઠ રકમ : -N.A- .
(c) કુલ રકમ : -N.A- .
(તમામ રીસીપ્ટની એક એક નકલ બિડવી)

(14) બોનસ / પેનલ્ટી પોઈન્ટ સંબધિત માહિતી

(i) સ્ટાફરૂમની સાથે વોશરૂમ ની વ્યવસ્થા : છે / નથી છે
(ii) સ્ટાફરૂમ / કેમ્પસમાં વાઈફાઈની વ્યવસ્થા : છે / નથી નથી
(iii) વિદ્યાર્થીઓ માટે કોમનરૂમની વ્યવસ્થા : છે / નથી છે
(iv) ગ્રંથાલયમાં અલગ વાંચન માટેનો રૂમ : છે / નથી છે
ગ્રંથાલયમાં ઉપલબ્ધ પુસ્તકોની સંખ્યા ANNEXURE-3
(v) રમત ગમતનું મેદાન : છે / નથી છે
(vi) પ્રયોગશાળામાં જરૂરીસાધનોની ઉપલબ્ધી : છે / નથી ANNEXURE-4
(ઉપલબ્ધ સાધનોની યાદી પ્રયોગશાળા માટે બિડવી)
(vii) કોલેજ જે મકાન/ કેમ્પસમાં ચાલે છે તેમા શાળા કે આ યુનિ. સાથે સંલગ્ન નહીં હોય તેવી સંસ્થા ચાલે છે કે કેમ ? હા / ના ના
(જો જવાબ હા હોય તો પેરા– ૧૫ માં અન્ય અવલોકનોમાં વિગતો આપવી.)
(viii) સેવાપોથીમાં નિયમિત નોંધ કરવામાં આવે છે. અને O.69 (A & B) ની જોગવાઈઓનું પાલન થાય છે. હા / ના હા
(ix) સેમિનાર/કોન્ફરન્સ માટે ડ્યુટી લીવ આપવામાં આવે છે. હા / ના હા

(x) યુનિવર્સિટીના કામ અર્થે ડયુટી લીવ આપવામાં આવે છે.	હા / ~~ના~~ હા
(xi) મેટરનીટી /પેટરનીટી લીવ આપવામાં આવે છે?	હા / ~~ના~~ હા
(xii) એનરોલમેન્ટની કાર્યવાહી પૂર્ણ થયેથી વિદ્યાર્થીઓની ઓરીજીનલ માર્કશીટ તથા સર્ટીફીકેટ પરત આપવામાં આવે છે.	હા / ~~ના~~ હા
(xiii) એન્ટી રેગીંગ સમિતિ રચાયેલ છે?	હા / ~~ના~~ હા
(xiv) જાતીય સતામણી રોકવા માટે સેલની રચના કરવામાં આવી છે.	હા / ~~ના~~ હા
(xv) યુનિવર્સિટીએ નિયત કર્યા સિવાયની અન્ય ફી લેવામાં આવે છે.	હા / ના ના
(xvi) વિદ્યાર્થીઓને પ્રોસ્પેકટર્સ આપવામાં આવે છે?	હા / ના ના
(xvii) પ્રોસ્પેકટર્સ ની કીમત જણાવો.	રૂા. –
(xviii) વિદ્યાર્થી સંઘ પ્રતિનિધિ (SRC) ના હિસાબો ઓડિટ થયેલ છે કે નહી ?	હા / ~~ના~~ હા
(xix) ગત વર્ષે જોડાણ માટે યુનિવર્સિટી ધ્વારા જણાવેલ શરતોની સંખ્યા	N.A.
અને શરતો પૈકી પરીપાલન થયેલ શરતોની સંખ્યા (પુરાવાનું બિડાણ જોડવું)	N.A.
(xx) AAA નું ઓડીટ થયેલ છે?	હા / ~~ના~~ હા
(xxi) કન્યા છાત્રાલય છે કે નહી?	હા / ~~ના~~ હા
(xxii) કુમાર છાત્રાલય છે કે નહી?	હા / ના ના
(xxii) ફાયર સેફટી માટે જરૂરી માત્રામાં સાધનસામગ્રી, યંત્રસામગ્રી અને ઉપકરણો ઉપલબ્ધ છે કે નહી ?	હા / ~~ના~~ હા

(15) બોનસ / પેનલ્ટી પોઈન્ટ મળી શકે તેના અન્ય મુદ્દાઓ / અવલોકનો :
(ઉ.દા. તરીકે (૧) કોલેજ જે મકાન/ કેમ્પસમાં ચાલે છે તેમા શાળા કે આ યુનિ. સાથે સંલગ્ન નહી હોય તેવી સંસ્થા ચાલે છે કે કેમ તેની માહિતી (૨) વિદ્યાર્થી / સ્ટાફ માટે ગ્રંથાલય / પ્રયોગશાળા/ કેમ્પસ/પી.એફ. વગેરેમાં વિદ્યાર્થીઓને મળવી જોઈતી સુવિધાનો અભાવ અથવા વધારાની સુવિધા વગેરે)

૧. સંસ્થાની પોતાની ૦૨ હોસ્પિટલ છે. જેથી વિદ્યાર્થીઓને સારું પેસન્ટ એક્સપોઝર મળી રહેશે.

૨. કોલેજનું કેમ્પસ શહેરના પોશ વિસ્તારમાં આવેલ છે.

૩. કોલેજ બિલ્ડીંગમાં જનરેટર તથા સોલાર પેનલની સુવિધા ઉપલબ્ધ છે.

(16) સદર અભ્યાસક્રમનું રાજય સરકારના શિક્ષણ વિભાગ, ગાંધીનગર તરફથી પ્રસિધ્ધ થયેલ છેલ્લાંમાં છેલ્લા જાહેરનામાની નકલ આપવી.

આથી અમો પ્રમાણિત કરીએ છીએ કે ઉપર જણાવેલ માહિતી અમારી જાણ-મુજબ અને ઉપલબ્ધ આધારો મુજબ સાચી-અને ખરી છે.

આચાર્યની સહી

સંચાલક મંડળના પ્રતિનિધિની સહી

Trustee
શ્રી Ambikaniketan Trust
Athwalines, Surat-7.

(નામ તથા સિકકો)

(નામ અને સિકકો)

અમો, નીચે મુજબના સમિતિના સભ્યોએ ઉપરોકત માહિતીની ચકાસણી કરી છે અને ઉપલબ્ધ આધારો મુજબ તે સાચી અને પૂરી છે. ઉપરોકત માહિતી અને અવલોકનોના આધારે અમો સદર ડિગ્રી પ્રોગ્રામ માટે સંસ્થાની જોડાણની અરજી ગ્રાહ્ય રાખી નીચેના સમયગાળા માટે ~~નવું/~~ ચાલુ/ ~~કાયમી~~ જોડાણ આપવા ભલામણ કરીએ છીએ / ~~કરતાં નથી.~~

સમય ગાળો : ૧ વર્ષ – ૨૦૨૨-૨૩

શરતો :

1. સંસ્થા પાસે પ્રિન્સીપાલ નથી જેથી કાયમી ધોરણે નિયત લાયકાત ધરાવતા પ્રિન્સીપાલની નિમણુક કરવી.
2. સંસ્થા પાસે વાઈસ પ્રિન્સીપાલ અને શૈક્ષણિક સ્ટાફ નથી જેથી કાયમી ધોરણે નિયત લાયકાત ધરાવતા વાઈસ પ્રિન્સીપાલ અને શૈક્ષણિક સ્ટાફ નિમણુક કરવી.
3. બી.એસ.સી. નર્સિંગ પ્રોગ્રામ માટે ટ્રાન્સપોર્ટેશન ફેસિલિટી માંટે જરૂરી વાહનની વ્યવસ્થા કરવી.
4. INCના નિયત ધારા ધોરણો અનુસાર જરૂરી પ્રમાણમાં દરેક માળ અને દરેક જગ્યાએ ફાયર સેફ્ટીની વ્યવસ્થા કરવી.
5. ગુજરાત રાજ્ય સરકાર દ્વારા એસેન્સીયાલીટી સર્ટિફિકેટ મેળવી લેવાનું રહેશે.
6. ગુજરાત નર્સિંગ કાઉન્સિલ દ્વારા ઇન્સ્પેકશન બાદ નો મંજૂરી પત્ર મેળવી લેવાનો રહેશે.
7. યુનીવર્સીટીના 0.69(A) અને 0.69(B) ના ઓરડીયનન્સ નું ચુસ્તપણે પાલન કરવું.
8. INCઅને GNCના વખતે વખતના નીતિ નિયમોનું ચુસ્તપણે પાલન કરવું.

નામ :	સહી :
(1) ડો. ચિન્ટુ ચૌધરી	28/12/2022
(2) ડો. નીરૂબહેન પટેલ	
(3) ડો. કીરણ ડોમડીયા	
(4) ડો. વિપુલ ચૌધરી	
(5) ડો. જશવંતકુમાર ટી. ચૌધરી	
(6) ડો. દીપક સદાશિવ હોવાલે	
(7) ડો. યુ. બી. ચૌધરી	

(કોઈ પણ ખાનું ખાલી રાખવું નહી)
(આપણી યુનિવર્સિટી આપણું ગૌરવ)

શિક્ષણ વિભાગના તા. /૬/૨૦૧૫ના પરિપત્ર ક્રમાંક : પરચ/૨૦૧૫ /૮૪ / ખ–૧ સાથેનું પરિશિષ્ટ

ક્રમ	સંસ્થાએ આપવાની વિગત	રિમાકર્સ	યુનિવર્સિટીનો અભિપ્રાય
૧	જે વિસ્તારમાં નવી કોલેજ શરૂ કરવાની દરખાસ્ત છે. તે વિસ્તારમાં સમાન વિધાશાખા / વિષયની નવી કોલેજ શરૂ કરવાની જરૂરિયાત છે, તે બાબતે સંસ્થાની સ્પષ્ટતા આપવી.	સંસ્થા ધ્વારા સદર કોલેજ (B.Sc.Nursing) વેસુ વિસ્તારમાં શરૂ કરવાની દરખાસ્ત છે. લગભગ ૭ કી.મી. સુધી આને સમાન વિધાશાખા / વિષયની બીજી કોઈ કોલેજ નથી.	
૨	કોલેજ સંયુકત શિક્ષણની શરૂ કરવાની છે કે માત્ર મહિલા કોલેજ શરૂ કરવાની છે ? તે જણાવવું.	માત્ર મહિલા કોલેજ શરૂ કરવાની છે.	
૩	તે વિસ્તારમાં કેટલી હાયર સેકન્ડરી શાળાઓ છે ? તેમાંથી દર વર્ષે હાયર સેકન્ડરી પરીક્ષામાં કેટલા વિદ્યાર્થીઓ બેસે છે ? સરેરાશ પરિણામ કેટલું આવે છે ? તે દર્શાવીને આ માટે જે તે શાળાના આચાર્યશ્રીનું પ્રમાણપત્ર સામેલ રાખવુ.	આ વિસ્તારમાં ૧૦ થી વધારે હાયર સેકન્ડરી શાળાઓ છે જેમાંથી લગભગ દર વર્ષે ૫૦૦ થી વધારે વિદ્યાર્થીઓ પરીક્ષામાં બેસે છે. બાહાર નીકળે છે.	
૪	સંચાલન કરનારી સંસ્થા / ટ્રસ્ટની સંપૂર્ણ વિગતો આપવી તેમાં મુખ્ય ટ્રસ્ટી અને સગાવહાલાનું પ્રમાણ કેટલું છે ? તે અંગે લેખિત પ્રમાણપત્ર સામેલ રાખવું.	ટ્રસ્ટ પીટીઆરની નકલ (બિડાણ–૧) તથા મુખ્ય ટ્રસ્ટી અને સગાવહાલાનું પ્રમાણ અંગે લેખિત પ્રમાણપત્ર આ સાથે સામેલ છે. (બિડાણ–૨)	
૫	ટ્રસ્ટ રજીસ્ટ્રેશનની વિગતો આપવી.	ટ્રસ્ટ રજીસ્ટ્રેશન નંબરઃ એ/ ૨૦૧૩/ સુરત. ટ્રસ્ટ રજીસ્ટ્રેશન ની નકલ આ સાથે સામેલ છે. (બિડાણ–૩)	

૬	મુલાકાતની તારીખે ટ્રસ્ટ / સંસ્થા પાસે મિલ્કતો, અસ્કયામતો વગેરેની વિગતો (૭ / ૧૨ના ઉતાર, મકાન બાંધકામ પ્રમાણપત્ર, પ્લાન, નકશાની વિગતો આધાર સાથે) આપવી.	ટ્રસ્ટની મિલ્કતો, અસ્કયામતો (૭ / ૧૨ ના ઉતાર, મકાન બાંધકામ પ્રમાણપત્ર, પ્લાન, નકશાની વિગતા) આધાર સાથે સામેલ છે. **(બિડાણ–૪,૫,૬)**	
૭	ટ્રસ્ટ / સંસ્થાની બિન વિવાદાસ્પદ માલિકીની જમીનની વિગતો આપવી.	ટ્રસ્ટની બિન વિવાદાસ્પદ માલિકી અંગે ૭/૧૨ ના ઉતારાની નકલ આ સાથે સામેલ છે. **(બિડાણ–૪)**	
૮	હાલના અને ભવિષ્યના વિકાસને અનુરૂપ કોલેજ બિલ્ડીંગ છે કે કેમ ? તેની વિગતો આપવી.	હા છે, હાલના અને ભવિષ્યના વિકાસને અનુરૂપ કોલેજ બિલ્ડીંગ છે, પ્લાનની નકલ સામેલ છે. **(બિડાણ–૬)**	
૯	એકેડેમિક બિલ્ડીંગમાં સગવડતાઓ–સેમીનાર રૂમ, વ્યાખ્યાન રૂમો, લેબોરેટરી તથા વિદ્યાર્થીઓ અને સ્ટાફના વિવિધ ઉપયોગ માટેનું ઓડીટોરીયમ અને અન્ય સુવિધાઓ અંગેની વિગતો આપવી.	એકેડેમિક બિલ્ડીંગમાં સગવડતાઓ–સેમીનાર રૂમ, વ્યાખ્યાન રૂમો, લેબોરેટરી તથા વિદ્યાર્થીઓ અને સ્ટાફના વિવિધ ઉપયોગ માટેનું ઓડીટોરીયમ અને અન્ય સુવિધાઓ ઉભી કરવામાં આવશે.	
૧૦	કેન્દ્ર / રાજયસરકાર / પીડબલ્યુડી / મ્યુનિસિપાલીટી / ગ્રામ પંચાયતના પાણી, વીજળી, હવાઉજાસ, ટોયલેટ, ગટરલાઈન અંગેના પ્રમાણપત્રો સહિત બી.યુ. પ્રમાણપત્ર સામેલ રાખવા.	મ્યુનિસિપાલીટી નું બી.યુ. પ્રમાણપત્ર સામેલ છે. **(બિડાણ–૫)**	

૧૧	સંસ્થા / ટ્રસ્ટ પાસે બોજા મુકત એફ.ડી.આર હોય તેની આધાર સહિત વિગતો આપવી.	સંસ્થા ની બોજા મુકત એફ.ડી.આર છે, જેની નકલ સામેલ છે. **(બિડાણ–૭)**	
૧૨	સંસ્થા / ટ્રસ્ટ પાસે બોજા મુકત બેંક બેલેન્સ છે કે કેમ ? જો હા, તો આધાર–પુરાવાની પ્રમાણિત નકલ આપવી.	સંસ્થા પાસે બોજા મુકત બેંક બેલેન્સ છે. જેની છેલ્લા ૩ (ત્રણ) મહીનાની પ્રમાણિત નકલ સામેલ છે. **(બિડાણ–૮)**	
૧૩	શૈક્ષણિક અને બિન–શૈક્ષણિક કર્મચારીગણની વિગતો આપવી. જે નિયમાનુસાર અધ્યયન કાર્ય તથા વહીવટી કામો હાથ ધરવા માટે પૂરતો છે કે કેમ ? તે જણાવવું.	યુનિવર્સિના માર્ગદર્શન મુજબ શૈક્ષણિક અને બિન–શૈક્ષણિક કર્મચારી ની નિમણૂંક કરવામાં આવશે. **(બિડાણ–૯)**	
૧૪	(અ) વિધાર્થીઓના છાત્રાલય માટે આયોજન હોય તો તે હવાઉજાસ ધરાવતું મકાન છે ? અને બાથરૂમ / ટોયલેટ, કપડા ધોવા, મહેમાનોના રહેવા / જમવા અંગેની પૂરતી વ્યવસ્થાઓ છે કે કેમ ? તે લેખિતમાં આધાર સહ મેળવવું. (બ) જે વિધાર્થીઓ ભાડાના મકાન અથવા સંસ્થાના ગ્રંથાલયમાં ૧૨૨૫ પુસ્તકો છે જેની વિગત આ સાથે સામેલ છે. (એનેક્ષર નં.–શયય) છાત્રાલયમાં નિવાસ કરતાં હોય, તેઓ પર દેખરેખ રાખવા અંગે શી વ્યવસ્થા છે ? તેની વિગતો આપવી.	છોકરીઓ માટે અલગ છાત્રાલયની વ્યવસ્થા છે જે હવાઉજાસ ધરાવતું મકાન છે, અને બાથરૂમ / ટોયલેટ, કપડા ધોવા, મહેમાનોના રહેવા / જમવા અંગેની પૂરતી વ્યવસ્થાઓ છે. તેઓ પર દેખરેખ રાખવા માટે ગૃહમાતા છે.	

૧૫	ગ્રંથાલય માટેની સગવડો શી છે ? તેમાં પુસ્તકો / જર્નલ્સની સંખ્યા જણાવવી. તેમ જ આદિજાતિ / અનુસૂચિત જાતિ / આર્થિક નબળા વિદ્યાર્થીઓ માટેની બુક બેંક યોજના છે કે કેમ ? તેની વિગતો આપવી.	હા, છે. યુનિવર્સિના તેમજ નર્સિંગ કાઉન્સિલના માર્ગદર્શન મુજબ પુસ્તકો / જર્નલ્સની વ્યવસ્થા ઉભી કરીશું. (**બિડાણ–૧૦**)	
૧૬	લેબોરેટરી મકાન, સાધનો, કોમ્પ્યુટર, પ્રિન્ટર એ.સી., ઈન્ટરનેટ વગેરેની સગવડો શરૂ કરવાના અભ્યાસક્રમને અનુરૂપ ઉપલબ્ધ છે કે કેમ ? તેની વિગતો આપવી.	સંસ્થામાં વિવિધ વિષય ને લગતી લેબોરેટરી તેમજ સાધનો ઉપલબ્ધ કરવામાં આવશે. (**બિડાણ–૧૧**)	
૧૭	રમત –ગમતના મેદાનની વિગતો આપવી.	રમત ગમતનું મેદાન છે. વધારાનું સી.બી.પટેલ નું ગ્રાઉન્ડ ઉપલબ્ધ છે.	
૧૮	વિદ્યાર્થીઓ અને સ્ટાફના વિવિધ ઉપયોગ માટેનું ઓડીટોરીયમ અને અન્ય સુવિધાઓ અંગેની વિગતો આપવી.	વિદ્યાર્થીઓ અને સ્ટાફના વિવિધ ઉપયોગ માટેનું ઓડીટોરીયમ, મલ્ટી પરપઝ હોલ, વિદ્યાર્થીઓ માટે અલગ કોમન રૂમ, કેન્ટીનની સુવિધા છે.	
૧૯	ટ્રસ્ટ રજીસ્ટ્રેશનની વિગતો આપવી.	ટ્રસ્ટ રજીસ્ટ્રેશન નંબરઃ એ/ ૨૦૧૩/ સુરત. ટ્રસ્ટ રજીસ્ટ્રેશન ની નકલ આ સાથે સામેલ છે. (**બિડાણ–૩**)	
૨૦	સરકારશ્રીના નિયમ અનુસાર અનામત રાખવાના ફંડ, રોજબરોજના ખર્ચાની જોગવાઈઓ અંગેની બાંહેધરીઓ સામેલ રાખવી.	સરકારશ્રીના નિયમ અનુસાર અનામત રાખવાના ફંડ, રોજબરોજના ખર્ચાની જોગવાઈઓ અંગેની બાંહેધરીઓ સામેલ છે. (**બિડાણ–૧૨**)	

૨૧	યુનિવર્સિટી / વૈધાનિક સતામંડળો / સરકારશ્રીના સર્વીસ રૂલ્સ અને પગાર, સ્ટાફની ભરતી, વિધાર્થીઓની ફી, પ્રવેશ તેમ જ અભ્યાસક્રમ બંધ કરવા અને રજીસ્ટરો / રેકર્ડ / હિસાબો રાખવા તેમજ ઓલ ઈન્ડિયા સર્વે ઓન હાયર એજયુકેશન અંગેની અધિકૃત વેબસાઈટ પર સમયાંતરે ડેટા અપલોડ કરવા અને અપડેટ કરવા અંગેના નીતિ–નિયમોના પાલન કરવાની બાંહેધરીઓ આપવી.	યુનિવર્સિટી / વૈધાનિક સતામંડળો / સરકારશ્રીના સર્વીસ રૂલ્સ અને પગાર, સ્ટાફની ભરતી, વિધાર્થીઓની ફી, પ્રવેશ તેમ જ અભ્યાસક્રમ બંધ કરવા અને રજીસ્ટરો / રેકર્ડ / હિસાબો રાખવા તેમ જ ઓલ ઈન્ડિયા સર્વે ઓન હાયર એજયુકેશન અંગેની અધિકૃત વેબસાઈટ પર સમયાંતરે ડેટા અપલોડ કરવા અને અપડેટ કરવા અંગેના નીતિ–નિયમોના પાલન કરવાની બાંહેધરીઓ આપીએ છીએ. **(બિડાણ–૧૩)**	
૨૨	સંસ્થા / ટ્રસ્ટના છેલ્લા બે વર્ષના ઓડિટેડ વાર્ષિક હિસાબોની વિગતો આધાર સાથે સામેલ રાખવી.	સંસ્થા / ટ્રસ્ટના છેલ્લા બે વર્ષના ઓડિટેડ વાર્ષિક હિસાબોની વિગતો આધાર સાથે સામેલ છે. **(બિડાણ–૧૪)**	
૨૩	ટ્રસ્ટ / સંસ્થા વિરૂધ્ધ ન્યાયની અદાલતમાં કોઈ કેસ પડતર હોય અથવા વિરૂધ્ધ ચુકાદો આવેલ હોય તો, તે અંગેની વિગતો આપવી.	ના ટ્રસ્ટ / સંસ્થા વિરૂધ્ધ ન્યાયની અદાલતમાં કોઈ કેસ નથી.	
૨૪	અભ્યાસક્રમ શરૂ કરતા પૂર્વે જે તે વૈધાનિક સત્તામંડળોની પૂર્વ અનુમતિ લેવાની જરૂરિયાત છે કે કેમ ? અને જો હા તો તે મેળવવામાં આવી છે કે કેમ ? તે આધાર સહિત જણાવવું	હા, અભ્યાસક્રમ શરૂ કરતા પૂર્વે GUJRAT NURSING COUNCIL (G.N.C.) પૂર્વ અનુમતિ લેવામાં આવશે . **(બિડાણ–૧૫)**	

૨૫	(અ) યુનિવર્સિટી /રાજય સરકાર/વૈધાનિક સત્તામંડળ દ્વારા મૂકાયેલ શરતોનું પરિપાલન સંસ્થા/ટ્રસ્ટ દ્વારા કરવામાં આવેલ છે કે કેમ ? જો ના તો, હવે પછી કેટલી સમયમર્યાદામાં પૂર્તતા કરવામાં આવશે ? (બ) વધુમાં, યુનિવર્સિટી દ્વારા અગાઉ નિમવામાં આવેલ સ્થાનિક તપાસ સમિતિના અહેવાલમાં જે શરતો / ખામીઓની પૂર્તતા કરવા માટે સંસ્થાને જણાવવામાં આવેલ, તેમાંથી હવે કઈ શરતો/ ખામીઓની પૂર્તતા કરવાની બાકી છે ? અને આ ખામીઓ દૂર કરવા અંગે સંસ્થા/ કોલેજ દ્વારા શાં સુધારાત્મક પગલાં લેવાયા છે. તેની વિગતો આપવી.	– લાગુ પડતું નથી.	

કોલેજના આચાર્યશ્રીનો સહી અને સિક્કો

(યુનિવર્સિટીના રજીસ્ટ્રારના સહી–સિક્કા અને યુનિવર્સિટીનું સીલ)

અકાદમિક કાઉન્સિલ તા. 30-03-2022
બાબત C3 બિઝાણ/પરિશિષ્ટ C4

Affiliation
V
29/03/2022

વી. ન. દ. યુ. યુનિ. સુરત
આવક નં 4561
તારીખ 29/03/22

વીર નર્મદ દક્ષિણ ગુજરાત યુનિવર્સિટિ

ઉધના મગદલ્લા રોડ, વેસું, સુરત- ૩૯૫૦૦૭

કોલેજોએ આપવાની અને સ્થાનિક તપાસ સમિતિએ ચકાસવાની માહિતી માટેનું નિયત પત્રક

દરેક ડીગ્રી પ્રોગ્રામ માટે અલગથી આ ફોર્મ ભરવુ

(1) કોલેજ નું નામ અને સરનામું :- સંજીવની નર્સિંગ કોલેજ

ચલથાણ, નેશનલ હાઇવે નં, ૪૮, તા.પલસાણા, જી.સુરત પીન કોડ : ૩૯૪૩૦૫

(2) ડીગ્રી – પ્રોગ્રામનું નામ :- બી.એસ.સી.નર્સિંગ

(3) આ ડીગ્રી પ્રોગ્રામમાં વિકલ્પો (specialization)ના નામ :- બી.એસ.સી.નર્સિંગ

(4)વર્ગદીઠ સંખ્યા :- 60 (< 60, > 100)

(5) વર્ગની સંખ્યા :- F.Y. 1 , S.Y. ____ , T.Y. ____

(6) કુલ વર્ગની સંખ્યા F.Y. 60 , S.Y. __ , T.Y. ___ , Total _____
(પ્રપોઝડ)

(7) શૈક્ષણિક સ્ટાફ સંબધિત માહિતી : (શા. શિક્ષણ વ્યાખ્યાતા અને ગ્રંથપાલ સહિત)

(A) વર્ગોની સંખ્યા તથા વિષયવાર કાર્યભાર

ક્રમ	વિષય	F. Y.		S.Y.		T.Y.		ટોટલ	
1.	એનાટોમી અને ફીસીયોલોજી	૧૨૦	૧૨૫						
2.	નર્સિંગ ફાઉંડેશન (થી- 265) (લેબ -૨૦૦)	૪૬૫	૪૭૦						
	ન્યુટરીસન (થી-૪૫) (લેબ-૧૫) બાયોકેમેસ્ટ્રી (થી -30)	૬૦ 30	૯૦						
4	માયક્રોલોજી	૬૦	૬૦						
5	માઇક્રોબયોલોજી	૬૦	૬૦						
6	અંગ્રેજી	૬૦	૬૦						
7	કમ્પુટર (થી-30) (લેબ-૧૫)	૪૫	૪૫						
8	નર્સિંગ ફાઉંડેશન ક્લિનીકલ એરિયા	૪૫૦	૪૫૦						
કુલ	-	૧૩૫૦	૧૩૬૦						

B) વિષય (વિભાગ) વાર અધ્યાપકોની સંખ્યા તથા કાર્યભાર (જો વિષય એક થી વધુ ડિગ્રી પ્રોગ્રામમાં ભણાવવામાં આવતો હોય તો તેવા દરેક ડિગ્રી પ્રોગ્રામમાં તેને સમાવવો

ક્રમાંક	અધ્યાપકનું નામ તથા નિમણૂકનો પ્રકાર (કાયમી/કરાર આધારિત)	યુનિ. ની માન્યતાના પત્રની તારીખ અને નંબર (એક-એક નકલ બિડવી)	વર્ષ/ સેમેસ્ટર દીઠ કાર્યભાર (કુલ તાસ)			કુલ તાસ (તાસના કલાકો) (પ્રેક્ટિકલનો 1 કલાક=એક કલાકનો 1 તાસ)
			પ્રથમ	દ્વિતીય	તૃતીય	
(I) વિષય : એનાટોમી અને ફીસીયોલોજી						
(II) વિષય : નર્સિંગ ફાઉંડેશન થીઅરી+ લેબ + કલીનીકલ						
•						
(III) વિષય : ન્યુટરીસન અને બાયોકેમેસ્ટ્રી						
•						

IV વિષય :- સાયકોલોજી						
v વિષય :- માઇક્રોબાયોલોજી						
VI વિષય :- અંગ્રેજી						
VII વિષય :- કમ્પુટર						

(નોંધ :- જરૂરિયાત અનુસાર કોષ્ટક લંબાવવું)

(c)આ ડિગ્રી પ્રોગ્રામનો કુલ કાર્યભાર(તમામ વિષયો સાથે) અને અધ્યાપકોની નિમણૂકની માહિતી (શા.શિક્ષણના વ્યાખ્યાતા તથા ગ્રંથાલય સહિત) :

ક્રમ	વિષયનું નામ	જરૂરી અધ્યાપકોની સંખ્યા	યુનિવર્સિટિ એપ્રુવ્ડ શિક્ષકોની સંખ્યા	ખૂટતા શિક્ષકો
	-	Under Process		-

આ ડિગ્રી પ્રોગ્રામ માટે

(i) કાયમી જરૂરી અધ્યાપકોની કુલ સંખ્યા (તમામ વિષયો મળીને) :

(ii) યુનિવર્સિટિ માન્ય સંપૂર્ણ લાયકાત ધરાવતા (ph. D./NET/SLET ની શરત પુર્ણ થતી હોય તેવા) કુલ કાયમી અધ્યાપકોની સંખ્યાએના :_____

(iii) કાયમી નિમણૂકની ટકાવારી_____

(iv) ઘટતા કાયમી અધ્યાપકોની ટકાવારી :_____

(માહિતી અલગ સીટમાં આપવી)

સંસ્થામાં ચાલતા અભ્યાસક્રમોનું નામ (અભ્યાસક્રમ વાઇઝ અલગ-અલગ માહિતી મોકલવી	જરૂરી કુલ અધ્યાપકોની સંખ્યા	યુનિવર્સિટિ માન્યતા પ્રાપ્ત પૂરા સમયના કાયમી અધ્યાપકોની સંખ્યા	૧૧ મહિનાના કોન્ટ્રાક્ચ્યુલ અધ્યાપકોની સંખ્યા	વીઝીટીંગ અધ્યાપકો - -
બી. એસ.સી. નર્સિંગ			-	

(૪) આચાર્યનું નામ :_

(યુનિવર્સિટી માન્યતાના પત્રની નકલ બિડવી)

(૯) શૈક્ષણિક તથા વહીવટ સ્ટાફને ચૂકવતા પગાર સબંધિત માહિતી :

(i) પગાર ધોરણ :

(ii) મોંઘવારી ભથ્થું %::-_____- (iii) ઘરભાડા ભથ્થું : % :_____ (iv) (મો.ભ + ઘરભાડા ભથ્થું) % _____

(v) ગ્રાન્ટ ઇન એઈડ કોલેજમાં ચૂકવતા (DA + HRA)ની ટકાવારી (%)_____

(vi) રેશિયો : (DA + HRA) : i.e. ((iv) ÷ (v)) : _____

(10) ૨૫ કે તેથી વધુ કોલેજોએ ભાગ લીધો હોય તેવી યુનિવર્સિટિ દ્વારા આયોજિત રમતગમતની હરિફાઇઓમાં ભાગ લેવાની માહિતી

(i) કોલેજોએ ભાગ લીધેલ હોય તેવી યુનિવર્સિટિ આયોજિત રમતગમતની હરિફાઇઓની સંખ્યા : -NA-

(ii)આ કોલેજોના વિધાર્થીઓએ ભાગ લીધો હોય તેવી હરિફાઇઓની સંખ્યા : _____

(please provide on a separate sheet the list of events in which the college took part

(11) ૨૫ કે તેથી વધુ કોલેજોએ ભાગ લીધો હોય તેવી યુવક મહોત્સવની હરિફાઇમાં ભાગ લીધેલ હોય તેની માહિતી :-

(i) યુનિવર્સિટિ દ્વારા આયોજિત હરિફાઇઓની સંખ્યા : _____

(ii) આ કોલેજે ભાગ લીધો હોય તેવી હરિફાઇની સંખ્યા : _____

(આ કોલેજે ભાગ લીધેલ હોય તેવી હરિફાઇની યાદી અલગથી બિડવી)

(12) વહીવટી સ્ટાફ સબંધિત માહિતી (પ્રયોગશાળાના સ્ટાફ સહિત)

	નિમાયેલ / જરૂરી
(i) હેડ ક્લાર્કની સંખ્યા :	_____0_____/_____0_____
(ii) સિનિયર ક્લાર્કની સંખ્યા :	_____0_____/_____0_____
(iii) જૂનિયર ક્લાર્કની સંખ્યા :	_____0_____/_____0_____
(iv) સેવકોની સંખ્યા :	_____0_____/_____0_____
(v) અન્ય (સ્પષ્ટતા કરવી) :	_____

કુલ : _____/_____ _____

ટકાવારી : _____

(૧૩) યુનિવર્સિટિને જોડાણની ફી તથા અન્ય ફી ચુકવ્યા અંગેની માહિતી પ્રોસેસિંગ ફી :- 20,000

(i) આ ડીગ્રી પ્રોગ્રામની કુલ જોડાણઅરજી ફી Rs :- 1,75,000/-

(તમામ રીસીપ્ટની એક એક નકલ બિડવી)

(ii) વિધાર્થીદીઠ જોડાણ ફી : -NA- એનેક્ષર VIII થી સામેલ છે

(a) વિધાર્થીઓની સંખ્યા :_____ (b) વિધાર્થીદીઠ રકમ :_____

(c) કુલ રકમ :_____

(તમામ રીસીપ્ટની એક એક નકલ બિડવી)

(iii) યુનિવર્સિટિ કેમ્પસ ડેવેલોપમેન્ટ ફી : -NA-

(a) વિધાર્થીઓની સંખ્યા : _____ (b) વિધાર્થીદીઠ રકમ : _____

(c) કુલ રકમ : _____

(તમામ રીસીપ્ટની એક એક નકલ બિડવી)

(iv) સ્પોર્ટસ ડેવેલોપમેન્ટ ફી : -NA-

(a) વિધાર્થીઓની સંખ્યા : _____ (b) વિધાર્થીદીઠ રકમ : _____

(c) કુલ રકમ : _____

(તમામ રીસીપ્ટની એક એક નકલ બિડવી)

(v) યુનિવર્સિટિ સ્પોર્ટસ એન્ડ કલ્ચરલ એક્ટીવિટી ફી :

(a) વિધાર્થીઓની સંખ્યા : _____ (b) વિધાર્થીદીઠ રકમ : _____

(c) કુલ રકમ : _____)

(તમામ રીસીપ્ટની એક એક નકલ બિડવી)

(14) બોનસ/પેનલ્ટી પોઈન્ટ સંબંધિત માહિતી :

(i) સ્ટાફરૂમની સાથે વોશરૂમ ની વ્યવસ્થા : છે / નથી _____
(ii) સ્ટાફરૂમ / કેમ્પસમાં વાઈફાયની વ્યવસ્થા : છે / નથી _____
(iii) વિધાર્થીનીઓ માટે કોમનરૂમની વ્યવસ્થા : છે / નથી _____
(iv) ગ્રંથાલયમાં અલગ વાંચન માટેનો રૂમ : છે / નથી _____

ગ્રંથાલયમાં ઉપલબ્ધ પુસ્તકોની સંખ્યા : _____

(v) રમત ગમતનું મેદાન : છે / નથી _____

(vi) પ્રયોગશાળામાં જરૂર મુજબના સાધનોની ઉપલબ્ધી : છે / નથી _____
(ઉપલબ્ધ સાધનોની યાદી પ્રયોગશાળા માટે બિડવી)

(vii) કોલેજ જે મકાન / કેમ્પસમાં ચાલે છે તેમાં શાળા કે આ યુનિ. સાથે સલગ્ન નહીં હોય તેવી સંસ્થા ચાલે છે કે કેમ ? (જો જવાબ 'હા' હોય તો પેરા -૧૫ માં અન્ય અવલોકનોમાં વિગતો આપવ) હા / ના _____

(viii) સેવાપોથીમાં નિયમિત નોંધ કરવામાં આવે છે. અને 0.69 (A & B) ની જોગવાઈઓનું પાલન થાય છે. હા / ના _____

(ix) સેમિનાર / કોન્ફરન્સ માટે ડ્યુટી લીવ આપવામાં આવે છે ? હા / ના _____

(x) યુનિવર્સિટિના કામ અર્થે ડ્યુટી લીવ આપવામાં આવે છે ? હા / ના _____

(xi) મેનરટીનીટી / પેટરનીટી લીવ આપવામાં આવે છે ? હા / ના _____

(xii) એનરોલમેન્ટની કાર્યવાહી પૂર્ણ થયેથી વિધાર્થીઓની ઓરીજીનલ માર્કશીટ તથા સર્ટીફીકેટ પરત આપવામાં આવે છે ? હા / ના _____

(xiii) એન્ટી રેગીંગ સમિતિ રચાયેલ છે ? હા / ના _____

(xiv) જાતિય સતામણી રોકવા માટે સેલની રચના કરવામાં આવી છે ? હા / ના _____

(xv) યુનિવર્સિટિએ નિયત કર્યા સિવાયની અન્ય ફી લેવામાં આવે છે ? હા / ના _____

(xvi) વિધાર્થીઓને પ્રોસ્પેક્ટર્સ આપવામાં આવે છે ? હા / ના _____

(xvii) પ્રોસપેક્ટર્સની કિમત જણાવો. રૂ._____

(xviii) વિધાર્થી સંઘ પ્રતિનિધિ (SRC) ના હિસાબો ઓડિટ થયેલ છે કે નહીં ? હા / ના _____

(xix) ગત વર્ષ જોડાણ માટે યુનિવર્સિટિ દ્વારા જણાવેલ શરતોની સંખ્યા અને આ શરતો પૈકી પરિ પાલન થયેલ શરતોની સંખ્યા (પુરાવાનું બિડાણ જોડવું) _____
_____

(xx) AAA નું ઓડિટ થયેલ છે ? હા / ના _____

(xxi) કન્યા છાત્રાલય છે કે નહીં ? હા / ના _____

(xxii) કુમાર છાત્રાલય છે કે નહીં ? હા / ના _____

(xxiii) ફાયર સેફ્ટી માટે જરૂરી માત્રમાં સાધનસામગ્રી, યંત્રસામગ્રી અને ઉપકરણો ઉપલબ્ધ છે કે નહીં ? હા / ના _____

(15) બોનસ / પેનલ્ટી પોઈન્ટ મળી શકે તેના અન્ય મુદ્દાઓ / અવલોકનો :

(ઉ.દા. તરીકે (૧) કોલેજ જે મકાન/ કેમ્પસમાં ચાલે છે તેમાં શાળા કે આ યુનિ. સાથે સલગ્ન નહીં હોય તેવી સંસ્થા ચાલે છે કે કેમ તેની માહિતી (૨) વિધાર્થી / સ્ટાફ માટે ગ્રંથાલય /પ્રયોગશાળા / કેમ્પસ/પી.એફ. વગેરેમાં વિધાર્થીઓને મળવી જોઈતી સુવિધાનો અભાવ અથવા વધારાની સુવિધા વગેરે)

(16) સદર અભ્યાસકમનું રાજ્ય સરકારના શિક્ષણ વિભાગ, ગાંધીનગર તરફથી પ્રસિધ્ધ થયેલ છેલ્લામાં છેલ્લા જાહેરનામાની નકલ આપવી.

આથી અમો પ્રમાણિત કરીએ છીએ કે ઉપર જણાવેલ માહિતી અમારી જાણ મુજબ અને ઉપલબ્ધ આધારો મુજબ સાચી અને ખરી છે.

આચાર્યની સહી

(નામ તથા સિક્કો)

સંચાલય મંડળના પ્રતિનિધિની સહી

(નામ તથા સિક્કો)

HITESH K. PATEL
PRESIDENT
SANJIVANI HOSPITAL
CHALTHAN.

અમો, નીચે મુજબના સમિતિના સભ્યોએ ઉપરોક્ત માહિતીની ચકાસણી કરી છે અને ઉપલબ્ધ આધારો મુજબ તે સાચી અને ખરી છે. ઉપરોક્ત માહિતી અને અવલોકનોના આધારે અમો સદર B.sc. Nursing પ્રોગ્રામ માટે સંસ્થાની જોડાણની અરજી ગ્રાહય રાખી નીચેના સમયગાળા માટે તેમજ નીચે જણાવેલ શરતો ની સંપૂર્ણ પૂર્તતા થાય તે આધારે નવું શરતી જોડાણ આપવા ભલામણ કરીએ છીએ.

સમય ગાળો : ૨૦૨૨-૨૩

શરતો :

૧. INC/GNC ના નિયત ધારાધોરણો પ્રમાણે શૈક્ષણિક અને બીન શૈક્ષણિક સ્ટાફ, જરૂરી લેબોરેટરીઓ, કોલેજ બિલ્ડીંગ, હોસ્ટેલ અને જરૂરી ઈન્ફ્રાસ્ટ્રકચરની વ્યવસ્થા ઉપલબ્ધ કરવી.

૨. રાજય સરકાર તરફથી Essentiality Certificate તેમજ INC/GNC તરફથી B.Sc. Nursing Collage માટેની પરમીશન મેળવી ત્વાત્કાલીક યુનિવર્સિટી માં રજુ કરવાનું રહેશે.

૩. INC/GNC અને યુનિવર્સિટીના વખતોવખત બદલાતા નિયમોનું ચુસ્તપણે અમલ કરવો.

૪. હાલમાં સંજીવની આરોગ્ય ટ્રસ્ટની ૧૪૦ બેડ સુપર સ્પેશ્યાલીટી હોસ્પિટલની વ્યવસ્થા છે.

૫. યુનિવર્સિટીના ૬૯–એ અને ૬૯–બી ના નિયમોનું ચુસ્તપણે અમલ કરવો.

ડૉ. કે એન. ભટ્ટ .....

ડૉ. પારૂલબેન વડગામા .....

ડૉ. વિપુલ ચૌધરી .....

ડૉ. મોના શાસ્ત્રી .....

ડૉ. મનિષા શાસ્ત્રી .....

ડૉ. રાગીણી વર્મા .....

શ્રી એ.જી.વસાવા .....

ડૉ. કશ્યપ ખરચીયા .....

ડૉ.નીરૂબહેન પટેલ .....

ડૉ. ધનેશ વૈધ .....

ડો. અશ્વિનભાઈ વસાવા.....

ડૉ. ઋતુભરા મહેતા .....

ડૉ. હેતલ સી. ટેકેલ.....

શિક્ષણ વિભાગના તા. /૬/૨૦૧૫ ના પરિપત્ર ક્રમાંક: ૫૨૫/૨૦૧૫/૮૪/ખ-૧ સાથેનું પરિશિષ્ટ

Year of Establishment

ક્રમ	સંસ્થાએ આપવાની વિગત	રિમાર્ક્સ	યુનિવર્સિટીનો અભિપ્રાય
૧	જે વિસ્તારમાં નવી કોલેજ શરૂ કરવાની દરખાસ્ત છે. તે વિસ્તારમાં સમાન વિદ્યા શાખા/ વિષયની નવી કોલેજ શરૂ કરવાની જરૂરીયાત છે, તે બાબતે સંસ્થાએ સ્પષ્ટતા આપવી.	આજુબાજુ સ્કૂલ ચાલુ છે. નજીક ૨૨ કિલોમીટરમાં ૧૦૦૦. To enhance girls education.	
૨	કોલેજ સંયુક્ત શિક્ષણની શરૂ કરવાની છે કે માત્ર મહિલા કોલેજ સારૂ કરવાની છે? તે જણાંવવું	Co education.	
૩	તે વિસ્તારમાં કેટલી હાયર સેકેન્ડરી શાળાઓ છે? તેમાંથી ૬૨ વર્ષે હાયર સેકેન્ડરી પરીક્ષામાં કેટલા વિદ્યાર્થીઓ બેસે છે? સરેરાશ પરિણામ કેટલું આવે છે? તે દર્શાવીને આ માટે જે તે શાળાના આચાર્યશ્રીનું પ્રમાણપત્ર સામેલ રાખવું?	Approximant result - 60%.	
૪	સંચાલન કરનારી સંસ્થા / ટ્રસ્ટની સંપૂર્ણ વિગતો આપવી તેમાં મુખ્ય ટ્રસ્ટી અને સગાવ્હાલાનું પ્રમાણ કેટલું છે? તે અંગે લેખિત પ્રમાણપત્ર સામેલ રાખવું.	Trust details is attached.	
૫	ટ્રસ્ટર જિસ્ટ્રેશનની વિગતો આપવી.	Attach copy of Trust detail.	
૬	મુલાકાતની તારીખે ટ્રસ્ટ/ સંસ્થા પાસે મિલ્કતો અસ્કયામતો વગેરેની વિગતો (૭/૧૨ ના ઉતાર, મકાન બાંધકામ પ્રમાણપત્ર, પ્લાન, નકશાની વિગતો આધાર સાથે) આપવી.	Attach details.	
૭	ટ્રસ્ટ / સંસ્થાની બિન વિવાદાસ્પદ માલિકીની	Attach. Building Map.	

	જમીનની વિગતો આપવી.		
૮	હાલના અને ભવિષ્યના વિકાસ ને અનુરૂપ કોલેજ બિલ્ડીંગ છે કે કેમ? તેની વિગતો આપવી.	Attach Infrastructure facility.	
૯	એકેડેમિક બિલ્ડીંગમાં સગવડતાઓ- સેમિનાર રૂમ, વ્યાખ્યાન રૂમ, લેબોરેટરી તથા વિદ્યાર્થીઓ અને સ્ટાફના વિવિધ ઉપયોગ માટેનું ઑડિટોરિમ અને અન્ય સુવિધાઓ અંગેની વિગતો આપવી.	Attach. Infrastructure facility.	
૧૦	કેન્દ્ર/ રાજ્યસરકાર/ પીડબ્લ્યુડી /મ્યુનિસિપાલિટી /ગ્રામ પંચાયતના પાણી, હવા ઉજાસ, ટોયલેટ, ગટર લાઈન અંગેના પ્રમાણપત્રો સહીતબી.યુ. પ્રમાણપત્ર સામેલ રાખવા.	Attach copy permission.	
૧૧	સંસ્થા / ટ્રસ્ટ પાસે બોજા મુક્ત એફ. ડી. આર હોઈ તેની આધાર સહીત વિગતો આપવી.	Attach Copy.	
૧૨	સંસ્થા/ ટ્રસ્ટ પાસે બોજા મુક્ત બેંક બેલેન્સ છે કે કેમ? જો હા તો આધાર- પુરાવાની પ્રમાણિત નકલ આપવી.	Please attach copy.	
૧૩	શૈક્ષણિક અને બિન શૈક્ષણિક કર્મચારી ગણની વિગતો આપવી. જેનિયમાનુ સાર અધ્યયન કાર્ય તથા વહીવટકામો હાથ ધરવા માટે પૂરતો છે કે કેમ ? જણાવવું.	Recruitment of Teaching & Non Teaching staff is under proces.	
૧૪	(અ) વિદ્યાર્થીઓના છત્રાલય માટે આયોજન હોઈ તો તે હવા ઉજાસ ધરાવતું છે? અને બાથરૂમ /ટોયલેટ, કપડાં ધોવા, મેહમાન રહેવા /જમવા અંગેની પૂરતી વ્યવસ્થાઓ છે કે કેમ? તે લેખિતમાં આધાર સહ મેળવવું.	Attach copy of Hostel plan.	

	(બ) જે વિદ્યાર્થીઓ ભાડાના મકાન અથવા સંસ્થાના છત્રાલયમાં નિવાસ કરતા હોઈ, તો દેખરેખ રાખવા અંગે શી વ્યવસ્થા છે? તેની વિગતો આપવી.		
૧૫	ગ્રંથાલય માટેની સગવડો શી છે? તેમાં પુસ્તકો, જોયુર્નલની સંખ્યા જણાવવી. તેમજ આદિજાતિ / અનુસૂચિત જાતિ / આર્થિક નબળા વિદ્યાર્થીઓ માટેની બુક બેંક યોજના છે કે કેમ? તેની વિગતો આપવી.	Purchase of Library Books under process.	
૧૬	લેબોરેટરી મકાન, સાધનો, કમ્પ્યુટર, પ્રિન્ટર, એ. સી. , ઈન્ટરનેટ વગેરેની સગવડો શરૂ કરવાના અભ્યાસકમ ને અનુરૂપ ઉપલબ્ધ છે કે કેમ? તેની વિગતો આપવી.	Purchase of Laboratory item under process.	
૧૭	રમત- ગમત મેદાનની વિગતો આપવી	Available.	
૧૮	વિદ્યાર્થીઓ અને સ્ટાફના વિવિધ ઉપયોગમાટેનું ઑડિટોરિયમ અને અન્ય સુવિધાઓ અંગેની વિગતો આપવી.	Copy of Land is attached.	
૧૯	ટ્રસ્ટ રજીસ્ટ્રેશનની વિગતો આપવી	Copy attached.	
૨૦	સરકારશ્રીના નિયમ અનુસાર અનામત રાખવાના ફંડ રોજબરોજના ખર્ચની જોગવાઈઓ અંગેની બાહેંધરીઓ સામેલ રાખવી.	Copy attached.	
૨૧	યુનિવર્સિટી/ વૈધાનિક સત્તા મંડળો / સરકારશ્રીના સર્વિસ રૂલ્સ અને પગાર ભરતી, વિદ્યાર્થીઓની ફી, પ્રવેશ તેમજ અભ્યાસ કમ બંધ કરવા અને રેજિસ્ટ્રારો/ રેકોર્ડ / હિસાબો રાખવા તેમજ ઓલઇન્ડિયા સર્વે ઓન હાયર એડયુકેશન અંગેની	All the rules will be followed by Institution	

	અધિકૃત વેબસાઈટ પર સમયાંતરે ડેટા અપલોડ કરવા અને ઉપડતે કરવા અંગેના નીતિ- નિયમોના પાલન કરવાની બાંહેધરી આપવી.		
૨૨	સંસ્થા/ ટ્રસ્ટના છેલ્લા બે વર્ષના ઑડિટેડ વાર્ષિક હિસાબોની વિગતો આધાર સાથે સામેલ રાખવી.	Attach copy of Audited Budgets.	
૨૩	ટ્રસ્ટ/ સંસ્થા વિરૂદ્ધ ન્યાયની અદાલતમાં કોઈ કેસ પડતર હોઈ અથવા વિરૂદ્ધ ચુકાદો આવેલ હોઈ તો, તે અંગેની વિગતો આપવી.	Not Applicable.	
૨૪	અભ્યાસક્રમ શરૂ કરતા પૂર્વે જેતે વૈધાનિક સત્તા મંડળોની પૂર્વ અનુમતિ લેવાની જરૂરીયાત છે કે કેમ? અને હા જો હા તો તે મેળવવામાં આવી છે કે કેમ? તે આધાર સહીત જણાવવું.	obtaining Essentiality under process. obtaining GNC under process.	
૨૫	(અ) યુનિવર્સિટી/ રાજ્યસરકાર/ વૈધાનિક સત્તા મંડળ દ્વારા મુકાયેલ શરતોનું પરિપાલન સંસ્થા/ ટ્રસ્ટ દ્વારા કરવામાં આવેલ છે કે કેમ? જો નાતો, હવે પછી કેટલી સમય મર્યાદામાં પૂર્તતા કરવામાં આવશે? (બ) વધુમાં, યુનિવર્સિટી દ્વારા અગાઉ નીમવામાં આવેલ સ્થાનિકતા પસ સમિતિના અહેવાલમાં જે શરતો /ખામીઓની પૂર્તતા કરવા માટે સંસ્થાને જણાવવામાં આવેલ, તે માંથી હવે કઈ શરતો/ ખામીઓની પૂર્તતા કરવાની બાકી છે? અને આ ખામીઓ દૂર કરવા અંગે સંસ્થા /કોલેજ દ્વારા શાંસુધારાત્મક પગલાં લેવાયા છે. તેની વિગતો આપવી.	New College.	

ડૉ. કે એન. ભટ્ટ .....

ડૉ. કશ્યપ ખરચીયા .....

ડૉ. પારૂલબેન વડગામા .....

ડૉ.નીરૂબહેન પટેલ .....

ડૉ. વિપુલ ચૌધરી .....

ડૉ. ધનેશ વૈધ .....

ડૉ. મોના શાસ્ત્રી .....

ડો. અશ્વિનભાઈ વસાવા .....

ડૉ. મનિષા શાસ્ત્રી .....

ડૉ. ઋતુભરા મહેતા .....

ડૉ. રાગીણી વર્મા .....

ડૉ. હેતલ સી. ટેકેલ .....

શ્રી એ.જી.વસાવા .....

(કોલેજના આચાર્યશ્રીનો સહી અને સિક્કો)

HITESH K. PATEL
PRESIDENT
SANJIVANI HOSPITAL
CHALTHAN.

(યુનિવર્સિટીના રેજીસ્ટ્રારના સહી- સિક્કા અને યુનિવર્સિટી ના સીલ)